

県勢主要統計指標

第 3 5 9 号

平成 2 6 年（2 0 1 4 年） 3 月

大分県企画振興部統計調査課

今月の概要

1 大分県の推計人口(平成26年2月1日現在)

| | | |
|------------|------------|---------------------------|
| 県人口 | 1,176,563人 | (対前月 789人減少) |
| 前1ヵ月間の自然動態 | 598人減少 | (出生者数 886人、死亡者数 1,484人) |
| 社会動態 | 191人減少 | (転入者数 2,183人、転出者数 2,374人) |

2 県内経済の動向

2-1 主要経済指標の動向

- 1 鉱工業指数 平成26年1月の鉱工業生産指数(季節調整済指数、平成22年=100)は101.7(前月比+5.1%)となり、2か月ぶりに上昇した。
- 2 消費者物価 平成26年1月の大分市消費者物価指数(平成22年=100)は100.8となり、前月に比べて▲0.2%と2か月連続して下落した。
- 3 大型小売店販売額 平成26年1月の大型小売店販売額は102億93百万円で、前年同月に比べ全店ベースで▲4.3%、既存店ベースで▲4.5%といずれも3か月ぶりに減少した。
- 4 外国貿易 平成26年1月の輸出額は761億10百万円(前年同月比+15.9%)で13か月連続の増加、輸入額は1,731億32百万円(同+38.3%)で15か月連続の増加となった。
- 5 公共工事 平成26年2月の県内公共工事請負金額は45億66百万円で、前年同月に比べて▲57.8%と4か月連続して減少した。
- 6 新設住宅着工 平成26年1月の新設住宅着工戸数は450戸で、前年同月比▲38.7%と2か月連続して減少した。内訳では、持家、貸家、分譲住宅がともに減少した。
- 7 企業倒産 平成26年2月の県内企業倒産は、件数が5件(前年同月比▲28.6%)、負債総額が3億58百万円(同 ▲71.3%)となった。
- 8 職業紹介 平成26年1月の有効求人倍率(季節調整値)は、前月と同水準の0.81倍となった。

2-2 景気動向指数(DI)(平成25年12月分)

| | | |
|------|-------|-------------------|
| 先行指数 | 66.7% | (4か月連続して50%を上回った) |
| 一致指数 | 71.4% | (4か月連続して50%を上回った) |
| 遅行指数 | 66.7% | (6か月連続して50%を上回った) |

指標一覧・目次

| 番号 | 指標名 | 大分県 | 全国 | 頁 |
|-------|-------------|--|--|----|
| 1 | 大分県の推計人口 | (平成 26 年 2 月 1 日現在) 1,176,563 人 前年同月比 ▲7,009 人 ▲0.59% | (平成 26 年 2 月 1 日現在) 1 億 2,718 万人 前年同月比 ▲23 万人 ▲0.18% | 1 |
| 2-1-1 | 鉱工業指数 | (平成 26 年 1 月) 生産指数(季節調整済指数) 101.7 (前月比 + 5.1%) (前年同月比 + 0.4%) | (平成 26 年 1 月) 生産指数(季節調整済指数)103.9 (前月比 + 3.8%) (前年同月比 + 10.3%) | 2 |
| 2-1-2 | 消費者物価 | 大分市(平成 26 年 1 月) 総合指数 100.8 (前月比 ▲0.2%) (前年同月比 + 1.6%) | (平成 26 年 1 月) 総合指数 100.7 (前月比 ▲0.2%) (前年同月比 + 1.4%) | 3 |
| 2-1-3 | 大型小売店販売額 | (平成 26 年 1 月) 総額 10,293 百万円 (前年同月比 (全店) ▲4.3%) (前年同月比 (既存店) ▲4.5%) | (平成 26 年 1 月) 総額 1,711,685 百万円 (前年同月比 (全店) + 0.7%) (前年同月比 (既存店) ▲0.0%) | 4 |
| 2-1-4 | 外国貿易 | (平成 26 年 1 月) 輸出総額 76,110 百万円 (前年同月比 + 15.9%) 輸入総額 173,132 百万円 (前年同月比 + 38.3%) | (平成 26 年 1 月) 輸出総額 5,252,384 百万円 (前年同月比 + 9.5%) 輸入総額 8,044,064 百万円 (前年同月比 + 25.1%) | 5 |
| 2-1-5 | 公共工事 | (平成 26 年 2 月) 総額 4,566 百万円 (前年同月比 ▲57.8%) (前年度同期比 + 13.1%) | (平成 26 年 2 月) 総額 695,867 百万円 (前年同月比 + 3.7%) (前年度同期比 + 17.6%) | 6 |
| 2-1-6 | 新設住宅着工 | (平成 26 年 1 月) 着工戸数 450 戸 (前年同月比 ▲38.7%) (前年度同期比 + 2.2%) | (平成 26 年 1 月) 着工戸数 77,843 戸 (前年同月比 + 12.3%) (前年度同期比 + 12.7%) | 7 |
| 2-1-7 | 企業倒産 | (平成 26 年 2 月) 件数 5 件 前年同月比 ▲28.6% 負債総額 358 百万円 同 ▲71.3% | (平成 26 年 2 月) 件数 782 件 前年同月比 ▲14.6% 総額 1,162 億円 同 ▲32.4% | 8 |
| 2-1-8 | 職業紹介 | (平成 26 年 1 月) 有効求人倍率 0.81 倍 (前月差 0.00 ポイント) (前年同月差 + 0.06 ポイント) | (平成 26 年 1 月) 有効求人倍率 1.04 倍 (前月差 + 0.01 ポイント) (前年同月差 + 0.20 ポイント) | 9 |
| 2-2 | 景気動向指数 (DI) | (平成 25 年 12 月) 一致指数 71.4% 4 か月連続して 50%を上回った | (平成 26 年 1 月) 一致指数 100.0% 14 か月連続して 50%を上回った | 11 |

1 大分県の推計人口

平成 26 年 2 月 1 日現在の本県の推計総人口は 1,176,563 人で、前月に比べ 789 人減少した。前月との増減要因をみると、自然動態で 598 人の減少、社会動態で 191 人の減少となっている。

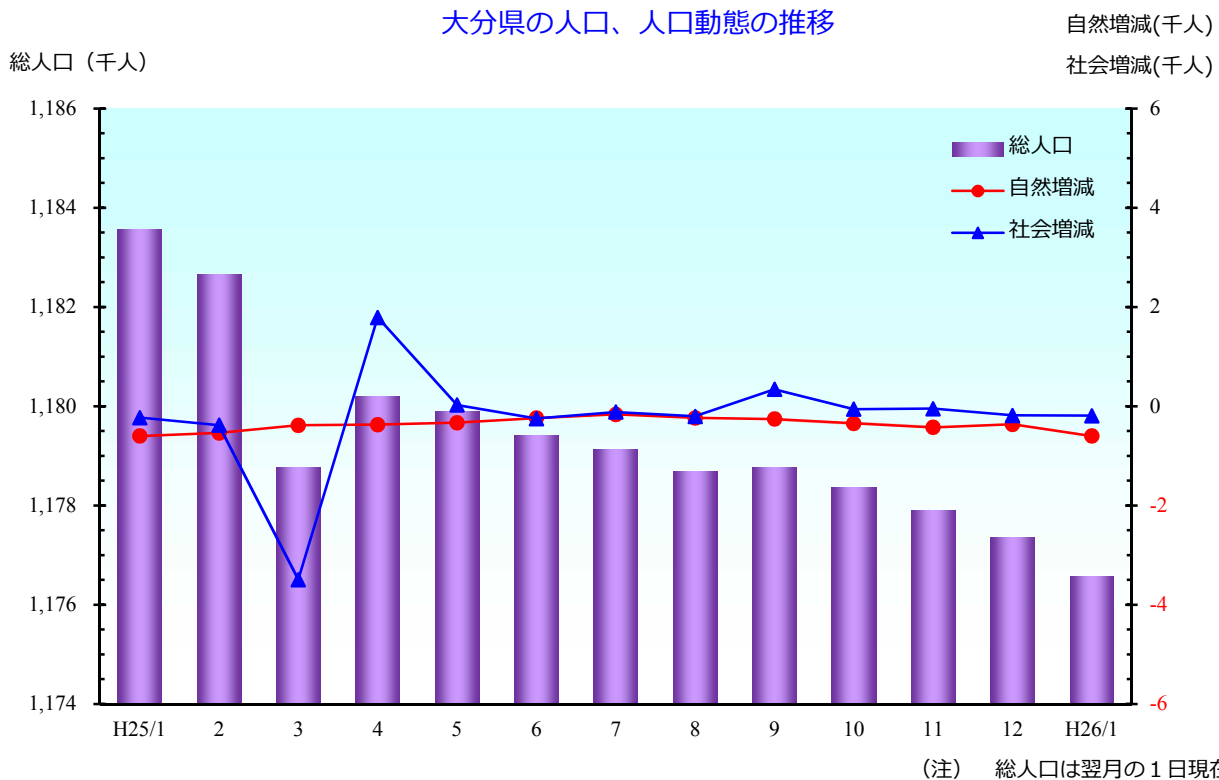

単位：人、世帯

| 毎月 | 総人口 | 1ヵ月間の人口動態 | | | | | | | 世帯数 |
|---------|-----------|-----------|-------|--------|--------|--------|--------|--------|---------|
| | | 人口増減 | 自然動態 | | | 社会動態 | | | |
| | | | 出生 | 死亡 | 自然増減 | 転入 | 転出 | 社会増減 | |
| H25/1 | 1,183,572 | -827 | 855 | 1,455 | -600 | 2,173 | 2,400 | -227 | 486,603 |
| 2 | 1,182,653 | -919 | 705 | 1,244 | -539 | 2,358 | 2,738 | -380 | 486,440 |
| 3 | 1,178,775 | -3,878 | 790 | 1,174 | -384 | 6,939 | 10,433 | -3,494 | 486,158 |
| 4 | 1,180,197 | 1,422 | 803 | 1,173 | -370 | 7,507 | 5,715 | 1,792 | 487,940 |
| 5 | 1,179,894 | -303 | 790 | 1,121 | -331 | 2,757 | 2,729 | 28 | 488,267 |
| 6 | 1,179,407 | -487 | 703 | 942 | -239 | 2,122 | 2,370 | -248 | 488,221 |
| 7 | 1,179,126 | -281 | 908 | 1,073 | -165 | 2,844 | 2,960 | -116 | 488,409 |
| 8 | 1,178,688 | -438 | 847 | 1,083 | -236 | 2,723 | 2,925 | -202 | 488,324 |
| 9 | 1,178,775 | 87 | 844 | 1,101 | -257 | 2,999 | 2,655 | 344 | 490,888 |
| 10 | 1,178,372 | -403 | 844 | 1,189 | -345 | 2,477 | 2,535 | -58 | 489,355 |
| 11 | 1,177,900 | -472 | 721 | 1,145 | -424 | 2,055 | 2,103 | -48 | 491,391 |
| 12 | 1,177,352 | -548 | 811 | 1,175 | -364 | 2,066 | 2,250 | -184 | 493,453 |
| H26/1 | 1,176,563 | -789 | 886 | 1,484 | -598 | 2,183 | 2,374 | -191 | 493,114 |
| この1年間の計 | | -7,009 | 9,652 | 13,904 | -4,252 | 39,030 | 41,787 | -2,757 | — |

注) 人口及び世帯数は、平成22年国勢調査による確定人口及び世帯数を基にした当該月の翌月1日現在の推計値です。

資料：県統計調査課「大分県の人口推計結果【月報】平成 26 年 1 月分」

2-1-1 鋳工業指数

平成26年1月の大分県鋳工業生産指数（季節調整済指数）は101.7（前月比5.1%）となり、2か月ぶりに上昇した。前月に比べ上昇した業種は「鋳業」、「非鉄金属・金属製品工業」など11業種、低下した業種は「窯業・土石製品工業」、「繊維業」など5業種となっている。

| 区分 | | 季節調整済指数 | | 原指数 | | 平成22年=100 |
|-----|----|---------|------|-------|------|-----------|
| | | 前月比(%) | | 前年同月比 | | |
| 大分県 | 生産 | 101.7 | 5.1 | 94.0 | 0.4 | |
| | 出荷 | 97.7 | 2.0 | 93.4 | 1.3 | |
| | 在庫 | 98.1 | 0.6 | 102.2 | ▲9.2 | |
| 全国 | 生産 | 103.9 | 3.8 | 96.2 | 10.3 | |
| | 出荷 | 105.0 | 5.1 | 95.5 | 9.0 | |
| | 在庫 | 104.6 | ▲0.9 | 109.9 | ▲3.7 | |
| 九州 | 生産 | 102.4 | 2.0 | 95.3 | 7.6 | |
| | 出荷 | 105.3 | 2.2 | 96.8 | 8.0 | |
| | 在庫 | 111.2 | 2.2 | 113.8 | ▲5.1 | |

※九州は速報値 資料：経済産業省「鋳工業生産・出荷・在庫指数確報」、県統計調査課

鋳工業生産指数（季節調整済指数）の推移

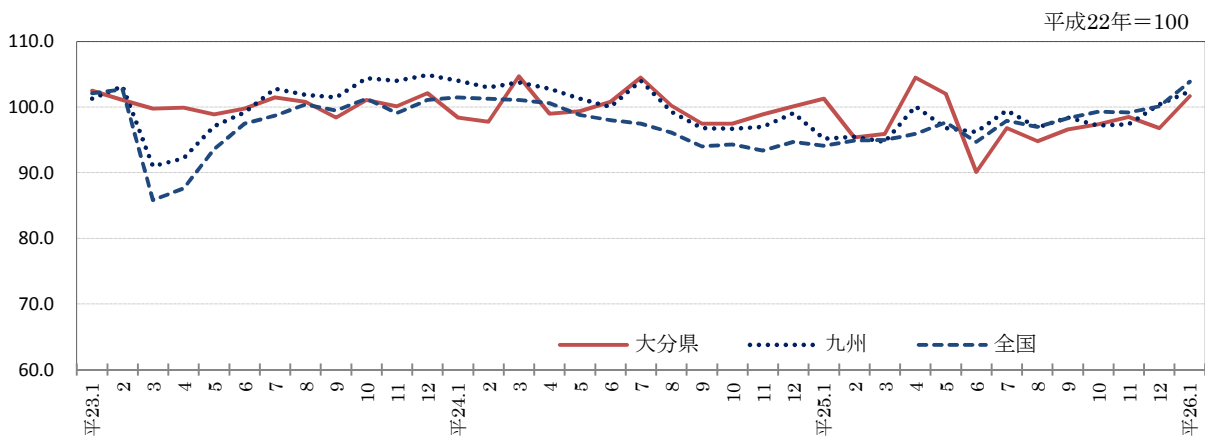

○業種別動向（生産指数）

| 上昇業種 | | | 低下業種 | | |
|--------------|--------|--------|-------------|--------|--------|
| 業種名 | 前月比(%) | 寄与率(%) | 業種名 | 前月比(%) | 寄与率(%) |
| 鋳業 | 14.3 | 4.1 | 窯業・土石製品工業 | ▲6.8 | ▲6.5 |
| 非鉄金属・金属製品工業 | 13.9 | 24.9 | 繊維工業 | ▲5.9 | ▲0.3 |
| パルプ・紙・紙加工品工業 | 11.2 | 2.7 | 電気・情報通信機械工業 | ▲5.6 | ▲2.4 |

大分県内主要業種の生産指数（季節調整済指数）の推移

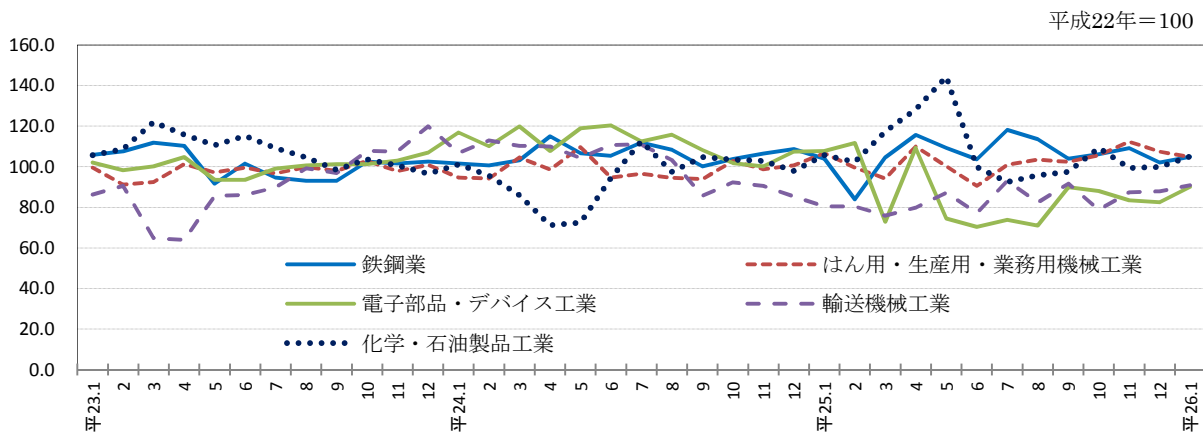

2-1-2 消費者物価

平成26年1月の大分市消費者物価指数は、平成22年を100としたとき100.8となり、前月に比べて0.2%下落した。これを10大費目別にみると、「食料」が果物の値上がりなどにより0.3%上昇したこと、「被服及び履物」がシャツ・セーター・下着類の値下がりなどにより5.5%下落したことなどによる。

(平成22年=100)

| 費目 | 大分市 | | | | 全国 | | |
|-----------------------|--------|-----------|--------|----------|-----------|--------|----------|
| | ウェイト | 平成26年1月指数 | 前月比(%) | 前年同月比(%) | 平成26年1月指数 | 前月比(%) | 前年同月比(%) |
| 総合 | 10,000 | 100.8 | ▲0.2 | 1.6 | 100.7 | ▲0.2 | 1.4 |
| 生鮮食品を除く総合 | 9,615 | 100.6 | ▲0.4 | 1.5 | 100.4 | ▲0.3 | 1.3 |
| 食料(酒類を除く)及びエネルギーを除く総合 | 6,727 | 98.9 | ▲0.6 | 1.1 | 98.2 | ▲0.5 | 0.7 |
| 食料 | 2,574 | 100.2 | 0.3 | 0.9 | 101.6 | 0.6 | 1.3 |
| 生鮮食品 | 385 | 105.4 | 3.1 | 3.8 | 108.6 | 2.3 | 2.8 |
| 住居 | 2,002 | 99.2 | 0.0 | ▲0.1 | 98.9 | 0.0 | ▲0.3 |
| 光熱・水道 | 662 | 112.6 | 0.3 | 6.2 | 114.6 | 0.0 | 5.6 |
| 家具・家事用品 | 439 | 92.4 | ▲0.5 | 4.6 | 91.0 | 1.5 | 1.9 |
| 被服及び履物 | 448 | 92.5 | ▲5.5 | 0.1 | 96.7 | ▲5.6 | 0.3 |
| 保健医療 | 359 | 97.4 | 0.5 | 0.6 | 97.6 | 0.0 | ▲0.4 |
| 交通・通信 | 1,443 | 105.6 | 0.3 | 2.8 | 103.3 | 0.0 | 2.0 |
| 教育 | 269 | 97.3 | 0.0 | ▲0.1 | 99.0 | 0.1 | 0.7 |
| 教養娯楽 | 1,162 | 97.0 | ▲1.0 | 0.8 | 93.1 | ▲1.2 | 1.0 |
| 諸雑費 | 642 | 106.2 | ▲0.3 | 3.8 | 106.9 | 0.0 | 3.5 |

資料：総務省「消費者物価指数月報」、県統計調査課

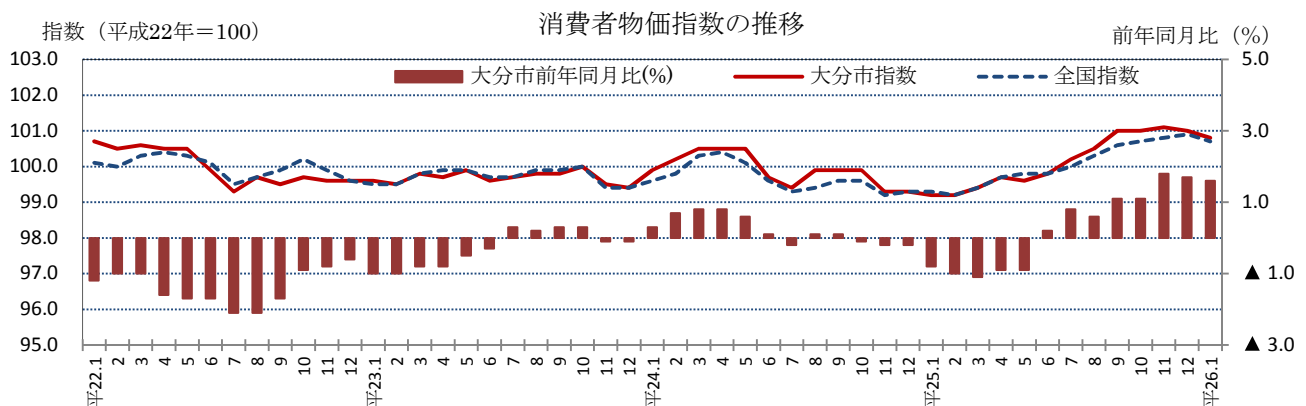

参考：レギュラーガソリン価格の推移(店頭現金価格(消費税込み))

(円/リットル)

| | | | | | | | | |
|-----|----------|-------|-------|--------|-------|-------|-------|-------|
| | 平25.3.11 | 11.11 | 12.9 | 26.1.6 | 2.10 | 3.3 | 3.10 | 3.17 |
| 大分県 | 160.0 | 164.7 | 162.7 | 163.1 | 163.0 | 162.8 | 163.0 | 163.1 |
| 全国 | 155.8 | 158.6 | 157.5 | 158.3 | 158.4 | 157.9 | 158.2 | 158.7 |

資料：経済産業省資源エネルギー庁「給油所小売価格調査(ガソリン、軽油、灯油)」

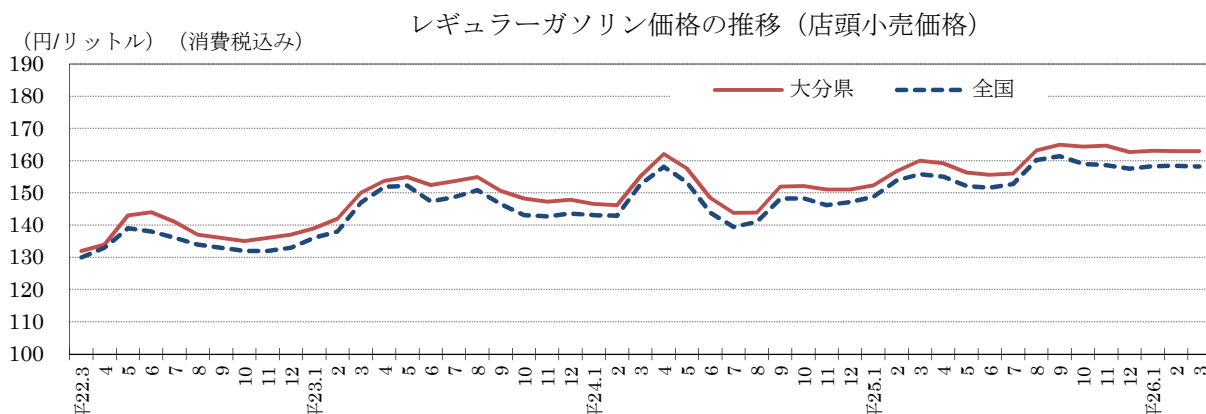

2-1-3 大型小売店販売額

平成 26 年 1 月の県内大型小売店販売額は 102 億 93 百万円、前年同月比は全店ベースで▲4.3%、既存店ベースで▲4.5%といずれも 3 か月ぶりの減少となった。

| 地域別 商品別 | 大分県 | | | 全国 | | |
|------------|--------------|-----------|------|--------------|-----------|---------|
| | 百貨店 | スーパー | 計 | 百貨店 | スーパー | 計 |
| | 3 店 | 34 店 | 37 店 | 254 店 | 5,061 店 | 5,315 店 |
| | 販売額 (百万円) | 前年同月比 (%) | | 販売額 (百万円) | 前年同月比 (%) | |
| | 全 店 | 既存店 | | 全 店 | 既存店 | |
| 総額 | 10,293 | ▲4.3 | ▲4.5 | 1,711,685 | 0.7 | ▲0.0 |
| 衣 料 品 | 3,902 | ▲4.8 | ▲4.0 | 450,502 | ▲0.3 | 0.3 |
| 飲 食 料 品 | 4,125 | ▲5.2 | ▲6.6 | 878,875 | 0.7 | ▲1.0 |
| そ の 他 | 2,266 | ▲1.6 | ▲1.3 | 382,307 | 1.8 | 1.7 |

資料：経済産業省「商業販売統計」、九州経済産業局「九州大型小売店販売動向」（平成 26 年 1 月分確報）

注 1：「百貨店」は、注 2 の「スーパー」を除き、売り場面積が特別区及び政令指定都市では 3,000 m²以上、その他の地域では 1,500 m²以上

注 2：「スーパー」は、売り場面積の 50%以上でセルフサービス方式、かつ売り場面積が 1,500 m²以上

注 3：「その他」は、家具、家電、家庭用品、食堂・喫茶など

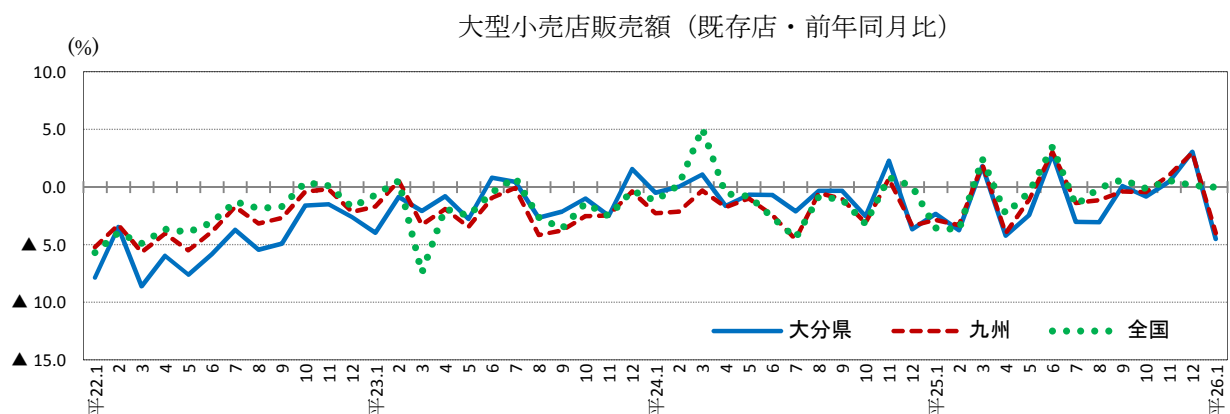
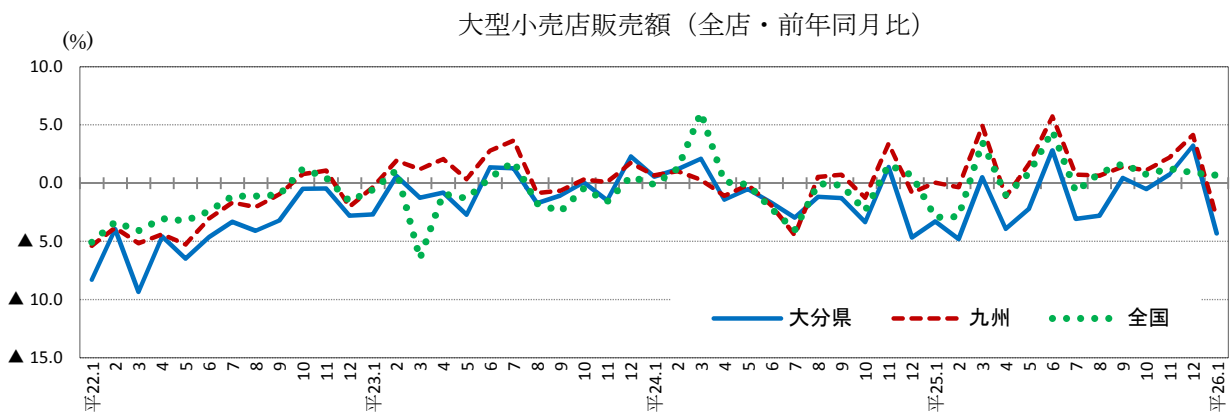

○ 参考 コンビニエンスストアの動向（平成 26 年 1 月）

| 九州 | | | 全国 | | |
|------------------------|-----------|-----|-------------------------|-----------|------|
| 店舗数 4,562 (前年同月比 4.8%) | | | 店舗数 50,384 (前年同月比 5.3%) | | |
| 商品販売額及びサービス売上高 (百万円) | 前年同月比 (%) | | 商品販売額及びサービス売上高 (百万円) | 前年同月比 (%) | |
| | 全店 | 既存店 | | 全店 | 既存店 |
| 73,214 | 5.8 | 1.1 | 794,648 | 5.4 | ▲0.1 |

資料：経済産業省「商業販売統計」、九州経済産業局「九州コンビニエンス・ストア販売動向」（平成 26 年 1 月分確報）

注：調査対象は一定規模以上のコンビニエンスストアのチェーン企業本部。平成 25 年 1 月分から「九州」は沖縄県を含まない。

2-1-4 外国貿易

平成26年1月の輸出額は761億10百万円（前年同月比15.9%）で13か月連続の増加となった。船舶類などが減少したものの、事務用機器、銅及び同合金、鉄鋼などが増加した。輸入額は1,731億32百万円（同38.3%）で15か月連続の増加となった。原油及び粗油、銅鉱、液化天然ガス、鉄鉱石などが増加した。

（1月分速報）

（単位：百万円、%）

| 区分 | 輸 出 | | | | 輸 入 | | | |
|------|------------|--------------|------------|------------|------------|--------------|------------|------------|
| | 主要品目等 | 26年1月 価 額 | 前 年 同月比 | 前 年 同期比 | 主要品目等 | 26年1月 価 額 | 前 年 同月比 | 前 年 同期比 |
| 大分県 | 総額 | 76,110 | 15.9 | 15.9 | 総額 | 173,132 | 38.3 | 38.3 |
| 大分港 | 有機化合物 | 14,058 | 3.5 | 3.5 | 鉄鉱石 | 30,898 | 23.3 | 23.3 |
| | プラスチック | 881 | 28.5 | 28.5 | 銅鉱 | 29,204 | 42.4 | 42.4 |
| | 鉄鋼 | 22,874 | 8.6 | 8.6 | 石炭 | 15,450 | 7.8 | 7.8 |
| | 銅及び同合金 | 9,633 | 30.3 | 30.3 | 原油及び粗油 | 41,288 | 46.2 | 46.2 |
| | 事務用機器 | 10,502 | 36.1 | 36.1 | 揮発油 | 13,645 | 41.1 | 41.1 |
| | 映像機器 | 3,145 | 72.2 | 72.2 | 液化石油ガス | 8,991 | 85.3 | 85.3 |
| | 船舶類 | — | ▲100.0 | ▲100.0 | 液化天然ガス | 22,408 | 56.9 | 56.9 |
| | 計 | 67,968 | 7.2 | 7.2 | 計 | 171,895 | 38.5 | 38.5 |
| 佐伯港 | 船舶類 | 4,946 | — | — | 鉄鋼 | 59 | 42.3 | 42.3 |
| | 魚介類(鮮魚・冷凍) | 15 | — | — | 魚介類(鮮魚・冷凍) | — | ▲100.0 | ▲100.0 |
| | | | | | 石こう | 48 | 35.6 | 35.6 |
| | 計 | 4,961 | — | — | 計 | 107 | 25.2 | 25.2 |
| 津久見港 | 船舶類 | 2,310 | 65.0 | 65.0 | 石炭 | 1,129 | 76.7 | 76.7 |
| | セメント | 826 | ▲3.4 | ▲3.4 | 石油コークス | — | ▲100.0 | ▲100.0 |
| | 石灰石 | 43 | ▲1.2 | ▲1.2 | アルコール飲料 | 1 | — | — |
| | 計 | 3,181 | 37.8 | 37.8 | 計 | 1,130 | 13.1 | 13.1 |
| 大分空港 | 再輸出品 | — | — | — | 輸送用機器 | 0 | — | — |
| | 計 | — | — | — | 計 | 0 | ▲66.9 | ▲66.9 |
| 全国 | 総額 | 5,252,384 | 9.5 | 9.5 | 総額 | 8,044,064 | 25.1 | 25.1 |

資料：財務省「貿易統計（輸出確報；輸入速報）」、大分税関支署「管内貿易概況」（平成26年1月分）

注）「前年同期比」は、暦年（1～12月）累計の比較（増減率）

大分県の貿易額の推移

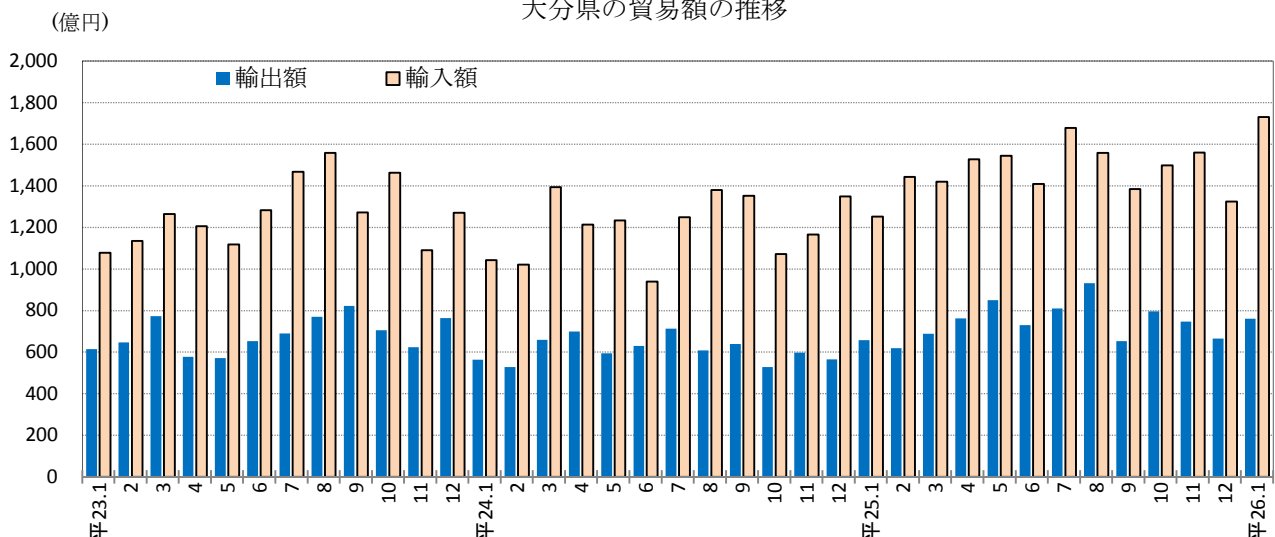

2-1-5 公共工事

平成26年2月の県内公共工事請負金額は45億66百万円で、前年同月に比べて▲57.8%となり、4か月連続して減少した。発注者別では、独立行政法人等が同▲100.0%、その他の公共的団体が同▲73.6%、県が同▲68.0%、市町村が同▲44.5%、国が同▲41.1%などと減少した。

(単位：百万円、%)

| 発注者 | 大分県 | | | | 全 国 | | | |
|-----------|-----------|-----------|-------------|-----------|-----------|-----------|-------------|-----------|
| | 26年 2月 | 前年 同月比 | 25年度 累 計 | 前年 同期比 | 26年 2月 | 前年 同月比 | 25年度 累 計 | 前年 同期比 |
| 総 額 | 4,566 | ▲57.8 | 146,479 | 13.1 | 695,867 | 3.7 | 13,114,326 | 17.6 |
| 国 | 1,158 | ▲41.1 | 35,452 | 80.5 | 173,803 | ▲9.6 | 2,391,138 | 35.1 |
| 独立行政法人等 | 0 | ▲100.0 | 7,105 | ▲28.4 | 82,693 | 16.2 | 1,338,429 | 18.3 |
| 都道府県 | 2,017 | ▲68.0 | 50,383 | ▲10.0 | 253,584 | 37.2 | 3,821,968 | 11.6 |
| 市区町村 | 1,376 | ▲44.5 | 47,402 | 14.6 | 154,436 | ▲11.0 | 4,800,483 | 15.4 |
| その他の公共的団体 | 13 | ▲73.6 | 6,119 | 139.8 | 31,349 | ▲36.1 | 762,283 | 15.2 |

資料：西日本建設業保証（株）「公共工事前払保証統計」

注1：「この統計は、公共工事の前払金保証を集計した業務統計であり、公共工事のほとんどをカバーしている。」（西日本建設業保証株）

注2：「独立行政法人等」には独立行政法人のほか、各高速道路（株）、国立大学法人、大学共同利用機関法人、特殊法人等を含む。

注3：「前年同期比」は、年度（4月～翌年3月）累計の比較（増減率）

注4：「25年度累計」及び「前年同期比」は、統計調査課で計算

大分県内の公共工事請負額の推移

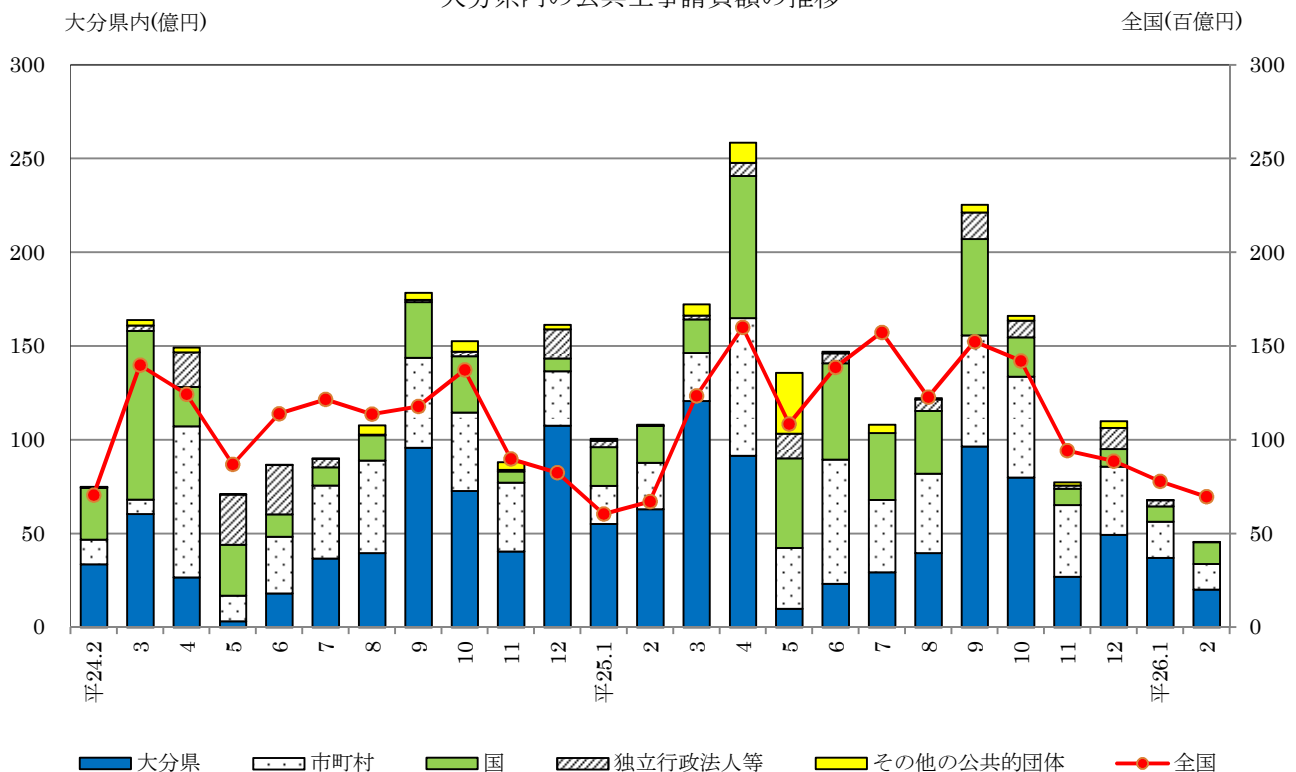

2-1-6 新設住宅着工

平成26年1月の新設住宅着工戸数は450戸で、前年同月に比べ▲38.7%と2ヵ月連続して減少した。内訳は持家232戸(同▲11.5%)、貸家188戸(同▲36.3%)、分譲住宅30戸(同▲83.0%)などであった。

(単位：戸、%)

| 項目 | 大分県 | | | | 全国 | | | |
|------|-----------|-----------|------------|-----------|-----------|-----------|------------|-----------|
| | 26年 1月 | 前年 同月比 | 25年度 累計 | 前年 同期比 | 26年 1月 | 前年 同月比 | 25年度 累計 | 前年 同期比 |
| 総数 | 450 | ▲38.7 | 6,259 | 2.2 | 77,843 | 12.3 | 847,812 | 12.7 |
| 持家 | 232 | ▲11.5 | 2,893 | 14.5 | 24,955 | 5.9 | 308,300 | 14.8 |
| 貸家 | 188 | ▲36.3 | 2,623 | 13.2 | 29,953 | 21.5 | 313,324 | 14.9 |
| 給与住宅 | 0 | ▲100.0 | 35 | ▲42.6 | 355 | 24.6 | 4,236 | ▲15.7 |
| 分譲住宅 | 30 | ▲83.0 | 708 | ▲42.0 | 22,580 | 8.6 | 221,952 | 7.6 |

資料：国土交通省総合政策局「建築着工統計調査」

注：「前年同期比」は、年度（4月～翌年3月）累計の比較（増減率）

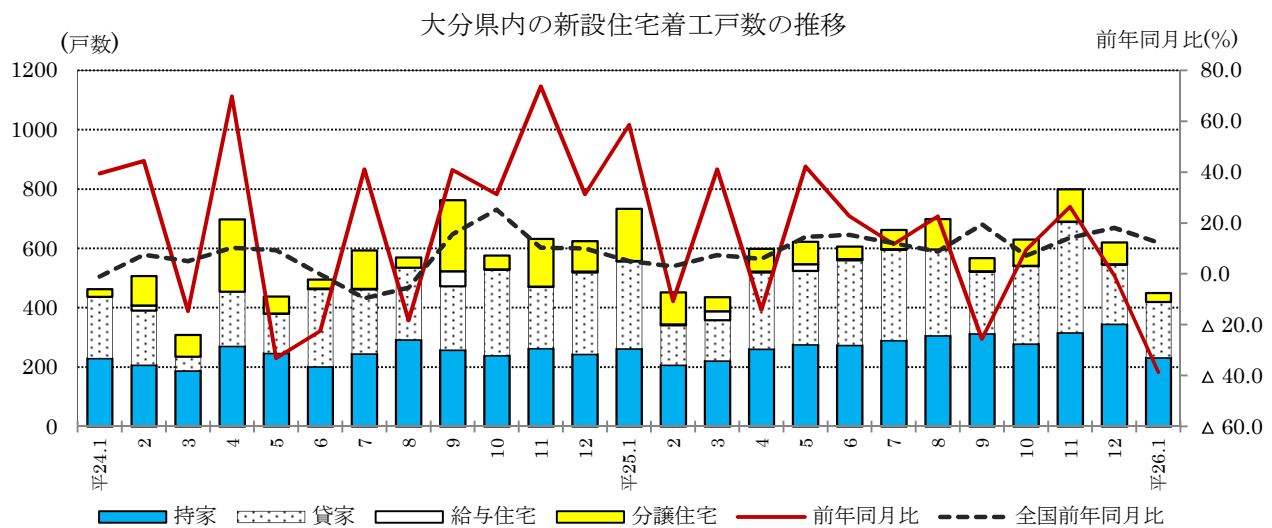

○ 市町村別新設住宅着工戸数（26年1月）

(単位：戸数)

| | 持家 | 貸家 | 給与住宅 | 分譲住宅 | 計 |
|-------|-----|-----|------|------|-----|
| 大分市 | 97 | 96 | | 19 | 212 |
| 別府市 | 24 | 4 | | 5 | 33 |
| 中津市 | 21 | 8 | | | 29 |
| 日田市 | 8 | 31 | | | 39 |
| 佐伯市 | 25 | 4 | | 3 | 32 |
| 臼杵市 | 10 | | | | 10 |
| 津久見市 | 6 | | | | 6 |
| 竹田市 | 1 | | | | 1 |
| 豊後高田市 | 3 | | | | 3 |
| 杵築市 | 3 | | | 3 | 6 |
| 宇佐市 | 14 | 11 | | | 25 |
| 豊後大野市 | 11 | | | | 11 |
| 由布市 | 5 | 34 | | | 39 |
| 国東市 | 1 | | | | 1 |
| 姫島村 | | | | | |
| 日出町 | 2 | | | | 2 |
| 九重町 | | | | | |
| 玖珠町 | 1 | | | | 1 |
| 県計 | 232 | 188 | | 30 | 450 |

資料：県建築住宅課

注：国土交通省と県建築住宅課発表の数値は、データ読み取り方法により異なる場合がある。

2-1-7 企業倒産

平成26年2月の県内企業倒産は、件数が5件（前年同月比▲28.6%）、負債総額は3億58百万円（同▲71.3%）となった。業種別では、建設業が2件、製造業、卸売業、不動産業が各1件であった。原因別では、販売不振が2件、偶発的原因、信用性低下、回収難が各1件であった。

大分県内企業倒産

単位：件、百万円、%

| | 倒産 件数 | 負債 金額 | 1件当り 負債金額 | 原因別 | | | | | | | | | | | |
|--------|----------|----------|--------------|--------|--------|--------|--------|--------|--------|--------|--------|-------|-------|-------|-------|
| | | | | 放漫経営 | | 過小資本 | | 連鎖 | | 赤字累積 | | 販売不振 | | その他 | |
| | | | | 件数 | 負債額 | 件数 | 負債額 | 件数 | 負債額 | 件数 | 負債額 | 件数 | 負債額 | 件数 | 負債額 |
| 21 | 97 | 21,012 | 217 | 4 | 294 | 11 | 1,637 | 9 | 1,809 | 8 | 1,985 | 51 | 9,175 | 14 | 6,112 |
| 22 | 71 | 9,312 | 131 | 4 | 1,184 | 9 | 853 | 4 | 162 | 10 | 2,319 | 37 | 3,123 | 7 | 1,671 |
| 23 | 66 | 14,376 | 218 | 4 | 570 | 22 | 3,989 | 1 | 418 | 13 | 5,192 | 22 | 3,862 | 4 | 345 |
| 24 | 67 | 16,178 | 241 | 5 | 4,973 | 10 | 2,579 | 5 | 641 | 9 | 1,391 | 34 | 5,710 | 4 | 884 |
| 25 | 58 | 13,216 | 228 | 4 | 3,088 | 8 | 4,235 | 6 | 442 | 7 | 1,691 | 30 | 3,668 | 3 | 92 |
| 対前年比 | ▲13.4 | ▲18.3 | ▲5.6 | ▲20.0 | ▲37.9 | ▲20.0 | 64.2 | 20.0 | ▲31.0 | ▲22.2 | 21.6 | ▲11.8 | ▲35.8 | ▲25.0 | ▲89.6 |
| 25/2 | 7 | 1,247 | 178 | - | - | - | - | 1 | 90 | - | - | 6 | 1,157 | - | - |
| 3 | 2 | 247 | 124 | - | - | - | - | 1 | 135 | - | - | 1 | 112 | - | - |
| 4 | 6 | 653 | 109 | - | - | 1 | 23 | - | - | 3 | 359 | 2 | 271 | - | - |
| 5 | 9 | 537 | 60 | - | - | 1 | 42 | 2 | 111 | 1 | 40 | 4 | 327 | 1 | 17 |
| 6 | 4 | 1,370 | 343 | - | - | 1 | 370 | - | - | - | - | 3 | 1,000 | - | - |
| 7 | 6 | 444 | 74 | 1 | 44 | 1 | 196 | 1 | 95 | 1 | 44 | 1 | 40 | 1 | 25 |
| 8 | 6 | 3,159 | 527 | 1 | 2,912 | 2 | 154 | - | - | - | - | 2 | 43 | 1 | 50 |
| 9 | 2 | 78 | 39 | 1 | 35 | - | - | - | - | - | - | 1 | 43 | - | - |
| 10 | 5 | 3,628 | 726 | - | - | 2 | 3,450 | - | - | - | - | 3 | 178 | - | - |
| 11 | 4 | 1,315 | 329 | - | - | - | - | 1 | 11 | 2 | 1,248 | 1 | 56 | - | - |
| 12 | 3 | 160 | 53 | - | - | - | - | - | - | - | - | 3 | 160 | - | - |
| 26/1 | 9 | 2,475 | 275 | 1 | 30 | 1 | 172 | 1 | 35 | 2 | 1,246 | 3 | 482 | 1 | 510 |
| 2 | 5 | 358 | 72 | - | - | - | - | - | - | - | - | 2 | 250 | 3 | 108 |
| 対前月比 | ▲44.4 | ▲85.5 | ▲74.0 | ▲100.0 | ▲100.0 | ▲100.0 | ▲100.0 | ▲100.0 | ▲100.0 | ▲100.0 | ▲100.0 | ▲33.3 | ▲48.1 | 200.0 | ▲78.8 |
| 対前年同月比 | ▲28.6 | ▲71.3 | ▲59.8 | - | - | - | - | ▲100.0 | ▲100.0 | - | - | ▲66.7 | ▲78.4 | - | - |

資料：東京商工リサーチ大分支部「大分県企業倒産状況」（負債総額1000万円以上）

注）「対前年比」、「対前月比」及び「対前年同月比」は増減率

大分県内企業倒産件数、負債額の推移

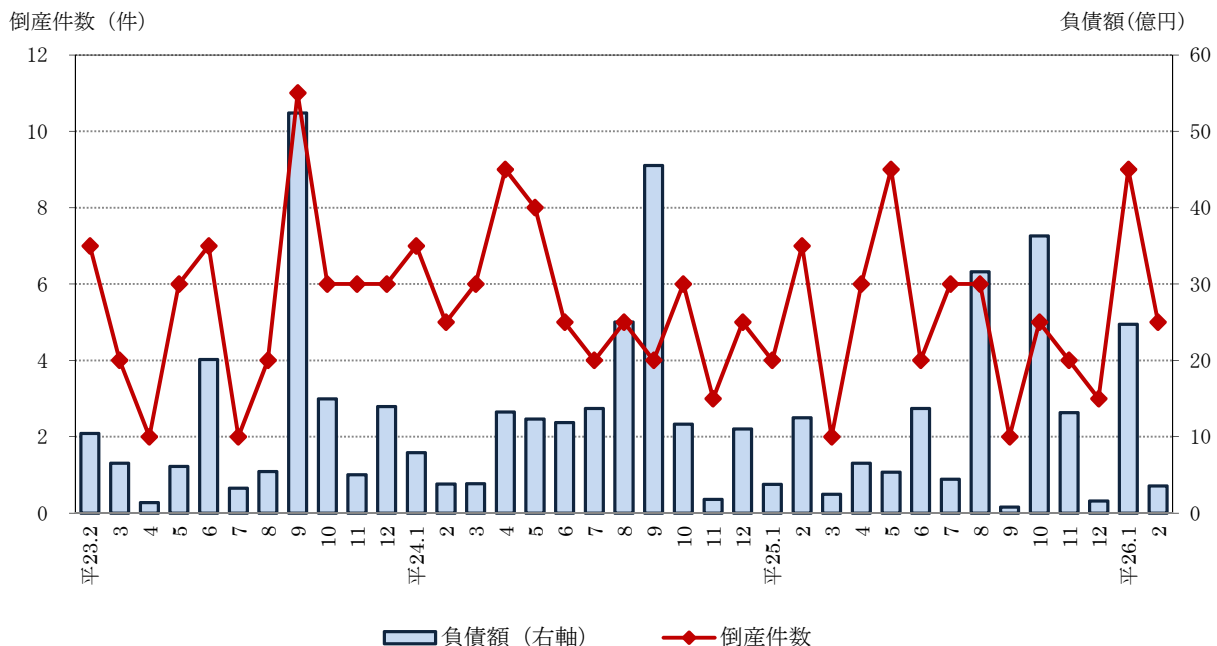

2-1-8 職業紹介

平成26年1月の有効求人倍率（季節調整値）は0.81倍で、前月と同水準となった。正社員有効求人倍率（原数値）は0.58倍となり、前年同月を0.06ポイント上回った。

一般（新規学卒者を除きパートタイムを含む）

（単位：人、件、倍、%、ポイント）

| | | 大分県 | | | 全国 | | |
|----------|----------|-----------|------------|--------------|-----------|------------|--------------|
| | | 26年 1月 | 前月 比(差) | 前年同月比 (差) | 26年 1月 | 前月 比(差) | 前年同月 比(差) |
| 求 職 | 新規求職申込件数 | 7,206 | 71.5 | ▲8.1 | 577,125 | 49.6 | ▲6.7 |
| | 月間有効求職者数 | 23,408 | 6.1 | ▲8.0 | 2,026,639 | 3.2 | ▲8.9 |
| 求 人 | 新規求人数 | 8,866 | 36.2 | 0.1 | 919,073 | 32.0 | 12.9 |
| | 月間有効求人数 | 20,324 | 5.9 | ▲0.4 | 2,215,487 | 3.1 | 12.3 |
| 求人 倍率 | 新規求人倍率 | 1.29 | 0.06 | 0.11 | 1.63 | 0.02 | 0.28 |
| | 有効求人倍率 | 0.81 | 0.00 | 0.06 | 1.04 | 0.01 | 0.20 |
| 就職件数 | | 2,251 | 12.2 | 1.3 | 142,979 | 0.30 | ▲0.4 |

正社員

（単位：人、件、倍、%、ポイント）

| | | | | | | |
|---------------|--------|------|------|-----------|------|-------|
| 常用フルタイム有効求職者数 | 15,998 | 6.2 | ▲9.9 | 1,395,427 | 2.5 | ▲11.0 |
| 正社員新規求人数 | 3,999 | 40.1 | 7.3 | 384,833 | 33.7 | 10.6 |
| 正社員有効求人数 | 9,277 | 6.4 | 1.0 | 937,173 | 4.4 | 9.4 |
| 正社員有効求人倍率 | 0.58 | 0.00 | 0.06 | 0.67 | 0.01 | 0.12 |
| 正社員就職件数 | 1,008 | 21.7 | ▲4.5 | 63,098 | 2.4 | 0.5 |

資料：厚生労働省職業安定局、大分労働局

注1：新規求人倍率 = 新規求人数 ÷ 新規求職申込件数

注2：有効求人倍率 = 月間有効求人数 ÷ 月間有効求職者数

注3：「一般」において新規求人倍率・有効求人倍率は「季節調整値」、その他は「原数値」

注4：「正社員」に関する数値はすべて「原数値」

注5：正社員有効求人倍率 = 正社員有効求人数 ÷ 常用フルタイム有効求職者数

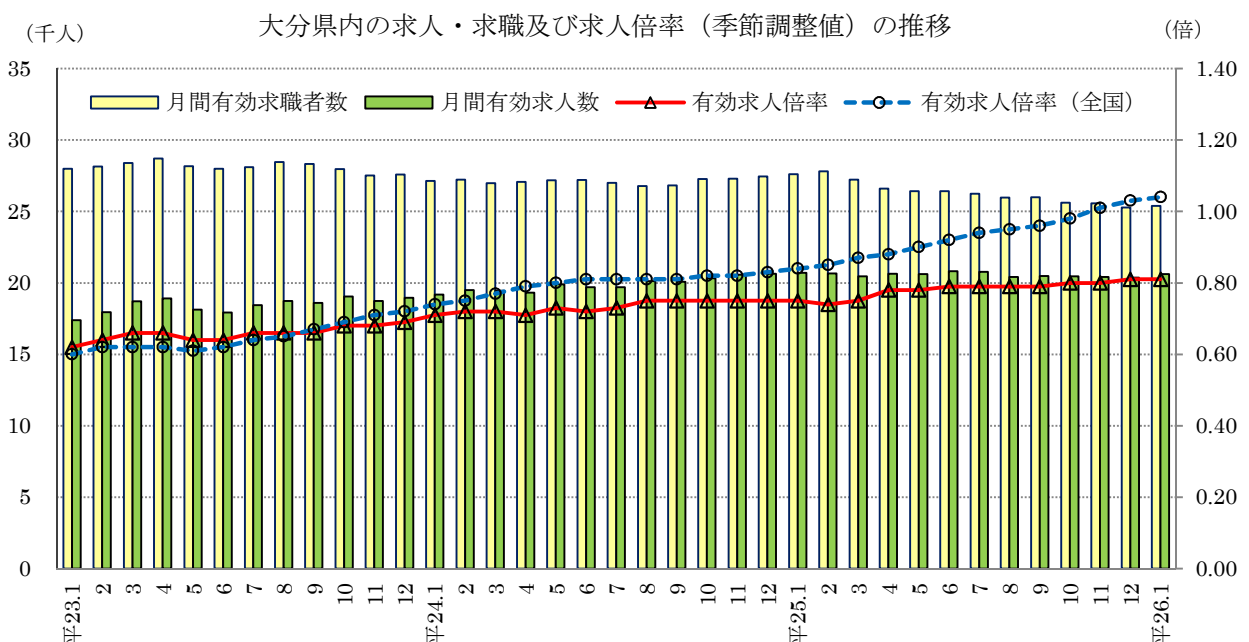

安定所別月間有効求人倍率の推移

| 年 度 月 | (単位:倍) | | | | | | | | (単位:%) | | | |
|----------|--------|------|------|------|------|------|----------|------------|--------|------|-------|-------|
| | 大 分 | 別 府 | 中 津 | 日 田 | 佐 伯 | 宇 佐 | 豊後 大野 | 大分県 原数値 | 大分県 | 全 国 | 完全失業率 | |
| | | | | | | | | | | | 大分県 | 全 国 |
| 20 | 0.75 | 0.74 | 0.79 | 0.70 | 0.71 | 0.65 | 0.73 | 0.73 | 0.73 | 0.77 | 3.7 | 4.0 |
| 21 | 0.49 | 0.40 | 0.39 | 0.47 | 0.56 | 0.42 | 0.56 | 0.46 | 0.46 | 0.45 | 4.4 | 5.1 |
| 22 | 0.57 | 0.56 | 0.52 | 0.54 | 0.63 | 0.69 | 0.63 | 0.58 | 0.58 | 0.56 | 4.6 | 5.1 |
| 23 | 0.64 | 0.67 | 0.66 | 0.64 | 0.74 | 0.80 | 0.86 | 0.68 | 0.68 | 0.68 | 4.1 | [4.6] |
| 24 | 0.72 | 0.67 | 0.72 | 0.84 | 0.81 | 0.83 | 0.85 | 0.74 | 0.74 | 0.82 | 4.0 | 4.3 |

| | | | | | | | | | | | | |
|------|------|------|------|------|------|------|------|------|------|------|-----|-----|
| 25.1 | 0.76 | 0.71 | 0.75 | 0.97 | 0.92 | 0.89 | 1.03 | 0.80 | 0.75 | 0.84 | 3.9 | 4.2 |
| 2 | 0.80 | 0.65 | 0.75 | 0.94 | 0.90 | 0.89 | 0.96 | 0.80 | 0.74 | 0.85 | | 4.3 |
| 3 | 0.79 | 0.60 | 0.64 | 0.94 | 0.77 | 0.81 | 0.96 | 0.76 | 0.75 | 0.87 | | 4.1 |
| 4 | 0.75 | 0.58 | 0.65 | 0.86 | 0.76 | 0.71 | 0.90 | 0.72 | 0.78 | 0.88 | 4.2 | 4.1 |
| 5 | 0.71 | 0.56 | 0.69 | 0.90 | 0.70 | 0.74 | 0.86 | 0.70 | 0.78 | 0.90 | | 4.1 |
| 6 | 0.73 | 0.62 | 0.70 | 0.95 | 0.74 | 0.74 | 0.89 | 0.73 | 0.79 | 0.92 | 3.6 | 3.9 |
| 7 | 0.77 | 0.65 | 0.75 | 0.96 | 0.75 | 0.80 | 0.97 | 0.77 | 0.79 | 0.94 | | 3.9 |
| 8 | 0.76 | 0.66 | 0.80 | 1.01 | 0.75 | 0.82 | 1.00 | 0.77 | 0.79 | 0.95 | | 4.1 |
| 9 | 0.78 | 0.67 | 0.80 | 1.01 | 0.79 | 0.88 | 1.03 | 0.79 | 0.79 | 0.96 | 3.8 | 4.0 |
| 10 | 0.83 | 0.68 | 0.84 | 0.98 | 0.82 | 0.87 | 1.11 | 0.83 | 0.80 | 0.98 | | 3.9 |
| 11 | 0.83 | 0.71 | 0.77 | 0.92 | 0.82 | 0.91 | 1.17 | 0.83 | 0.80 | 1.01 | 3.7 | 3.7 |
| 12 | 0.89 | 0.72 | 0.83 | 0.90 | 0.88 | 0.96 | 1.30 | 0.87 | 0.81 | 1.03 | | 3.7 |
| 26.1 | 0.88 | 0.72 | 0.81 | 0.88 | 0.90 | 1.03 | 1.22 | 0.87 | 0.81 | 1.04 | | 3.7 |

九州・沖縄八県別有効求人倍率の推移

| | (単位:倍) | | | | |
|---------|--------|--------|-------|---------------|-----------------|
| | 26年1月 | 25年12月 | 25年1月 | 前月差 (ポイント) | 前年同月差 (ポイント) |
| 福 岡 県 | 0.90 | 0.87 | 0.72 | 0.03 | 0.18 |
| 佐 賀 県 | 0.84 | 0.82 | 0.76 | 0.02 | 0.08 |
| 長 崎 県 | 0.77 | 0.78 | 0.66 | ▲ 0.01 | 0.11 |
| 熊 本 県 | 0.97 | 0.98 | 0.71 | ▲ 0.01 | 0.26 |
| 大 分 県 | 0.81 | 0.81 | 0.75 | 0.00 | 0.06 |
| 宮 崎 県 | 0.85 | 0.84 | 0.71 | 0.01 | 0.14 |
| 鹿 児 島 県 | 0.70 | 0.69 | 0.69 | 0.01 | 0.01 |
| 沖 縄 県 | 0.63 | 0.63 | 0.45 | 0.00 | 0.18 |
| 九州平均 | 0.83 | 0.82 | 0.69 | 0.01 | 0.14 |
| 全 国 | 1.04 | 1.03 | 0.84 | 0.01 | 0.20 |

資料：厚生労働省職業安定局、大分労働局「一般職業紹介状況」、総務省統計局「労働力調査」

注1：有効求人倍率の各年度は原数値。各月は季節調整値。なお、平成25年12月以前の数値は新季節指数により改訂されている。

注2：佐伯所は平成19年度以前の旧臼杵所数値を含む。

注3：九州平均は、九州各県の有効求人数(季調値)の合計を有効求職者数(季調値)の合計で除したものの。

注4：完全失業率の推移は年。全国の月分は季節調整値。大分県の期分は、モデル推計値(総務省統計局公表)。

(全国の平成25年12月以前の数値は新季節指数により改訂されている。)

(全国の[]内数値は、補間推計値。)

(大分県の平成25年12月以前のモデル推計値はH26.2.28に遡及改訂されている。)

2-2 景気動向指数

平成25年12月分の大分県景気動向指数(DI)をみると、景気にはほぼ一致して動く一致指数は71.4%となり、4か月連続して50%を上回った。景気に対し先行して動く先行指数は66.7%となり、4か月連続して50%を上回った。景気に対し遅れて動く遅行指数は66.7%となり、6か月連続して50%を上回った。

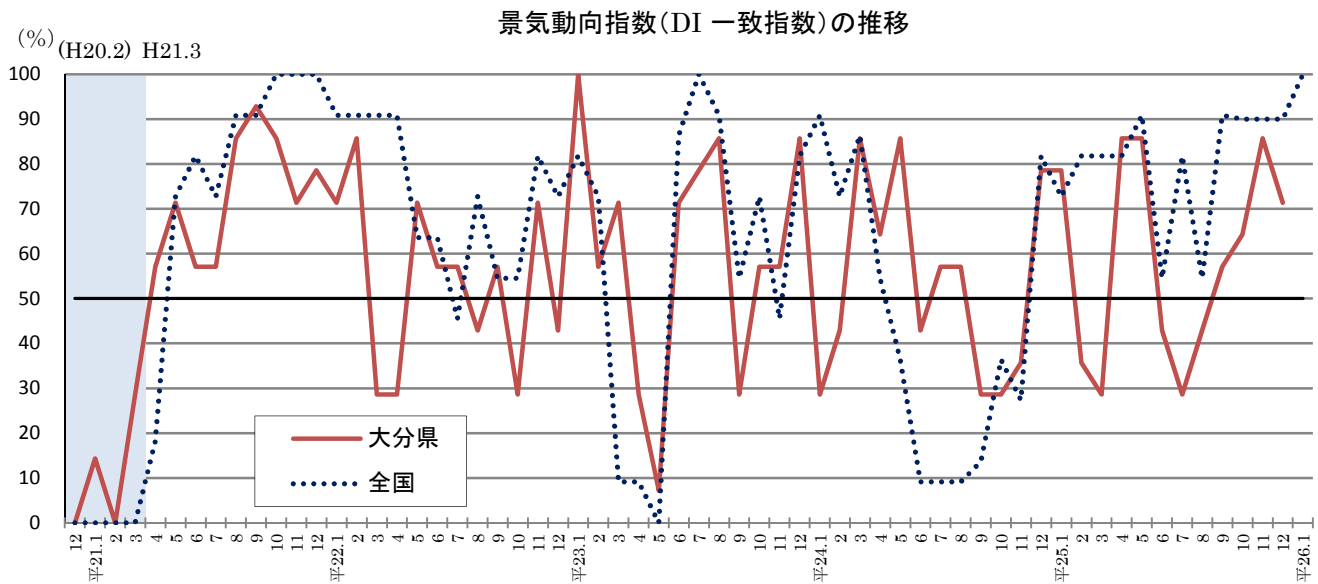

資料：内閣府経済社会総合研究所、県統計調査課

注1：指数が50%を上回る期間は「景気回復・拡大期」、50%を下回る期間は「景気後退期」とみる。

注2：シャドウ部分は景気後退期（内閣府経済社会総合研究所設定の景気基準日付による）を示す。

個別指標の動き（平成25年12月分）

| プラスの指標 | 連続月数 | マイナスの指標 | 連続月数 |
|---------------|------|------------------|------|
| 先行系列 | | | |
| 01 新規求人数 | 1 | | |
| 02 所定外労働時間 | 4 | | |
| 03 鉱工業在庫率(逆) | 4 | | |
| | | 04 不渡手形発生枚数(逆) | 1 |
| | | 05 雇用保険初回受給者数(逆) | 1 |
| 06 日経商品指数 | 8 | | |
| 一致系列 | | | |
| 01 鉱工業生産指数 | 4 | | |
| 02 鉱工業出荷指数 | 2 | | |
| | | 03 投資財生産指数 | 1 |
| | | 04 大口電力販売量 | 2 |
| 05 有効求人倍率 | 2 | | |
| 06 県内新車販売台数 | 5 | | |
| 07 県内輸入額 | 2 | | |
| 遅行系列 | | | |
| 01 有効求職者数(逆) | 10 | | |
| 02 常用雇用指数 | 6 | | |
| | | 03 資本財出荷指数 | 1 |
| | | 04 第3次産業活動指数 | 3 |
| 05 大分市消費者物価指数 | 8 | | |
| 06 法人事業税調定額 | 1 | | |

大分県景気動向指数（DI）の動き

平成 25 年 12 月分

先行指数

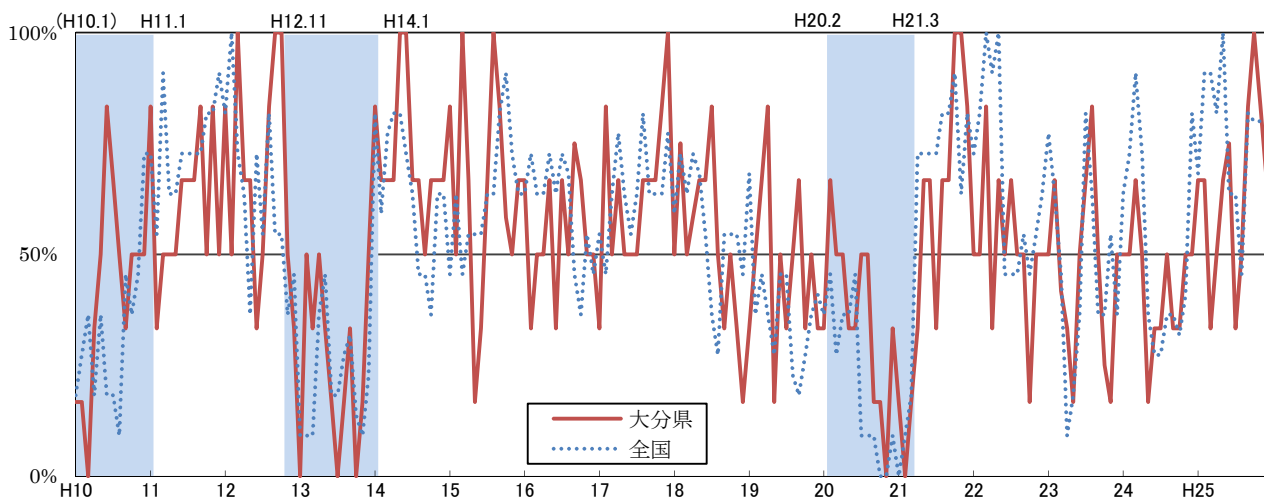

一致指数

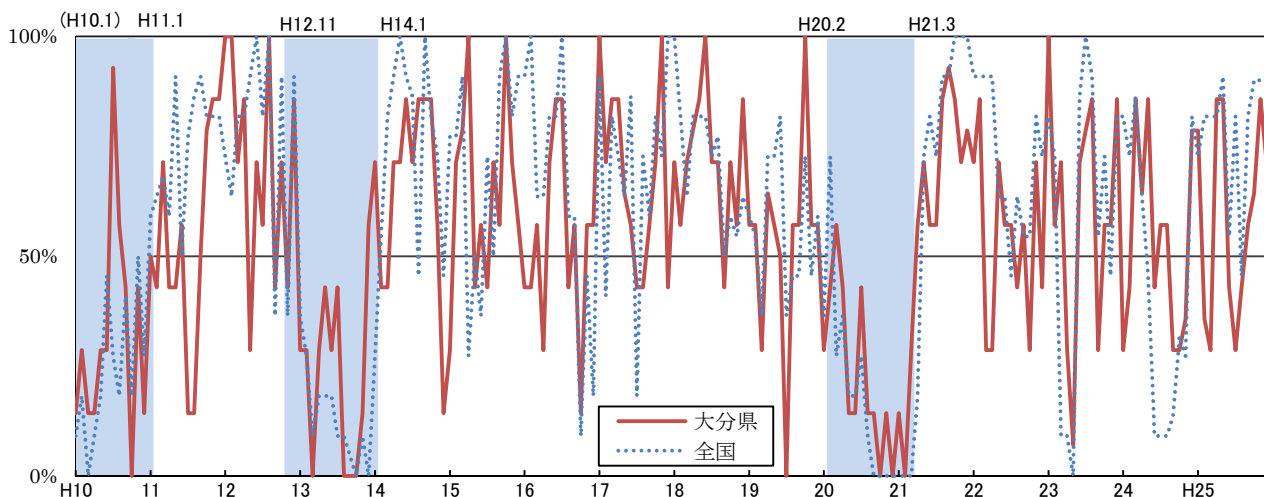

遅行指数

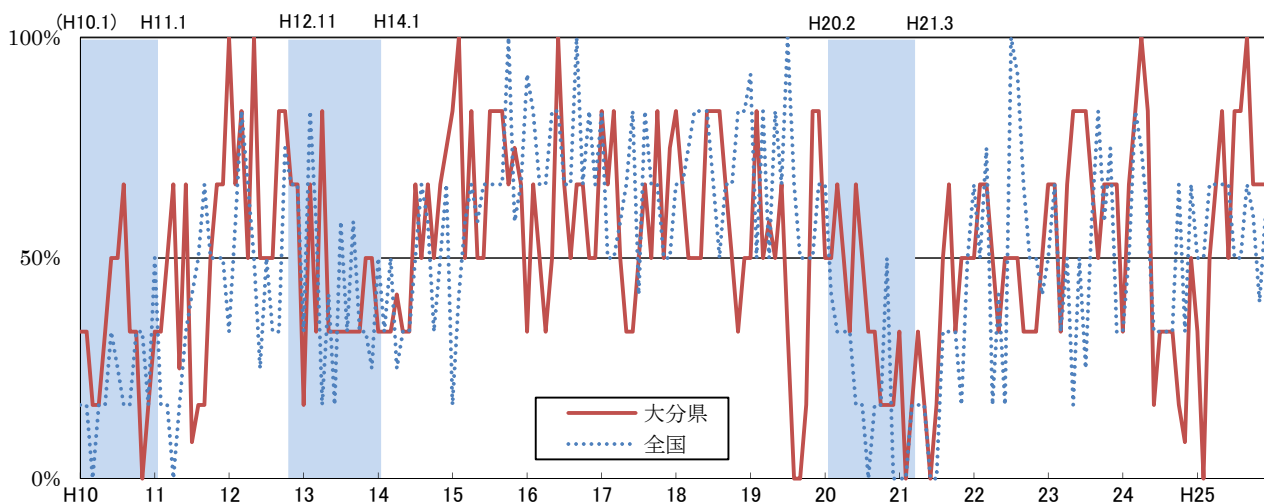

(注) シャドウ部分は景気後退期（内閣府経済社会総合研究所設定の景気基準日付による）を示す。

問合せ先

大分県大分市大手町3丁目1番1号（〒870-8501）

大分県企画振興部 統計調査課 統計分析班

電話：(097) 506-2446（直通）

FAX：(097) 506-1727

メール：a10800@pref.oita.lg.jp