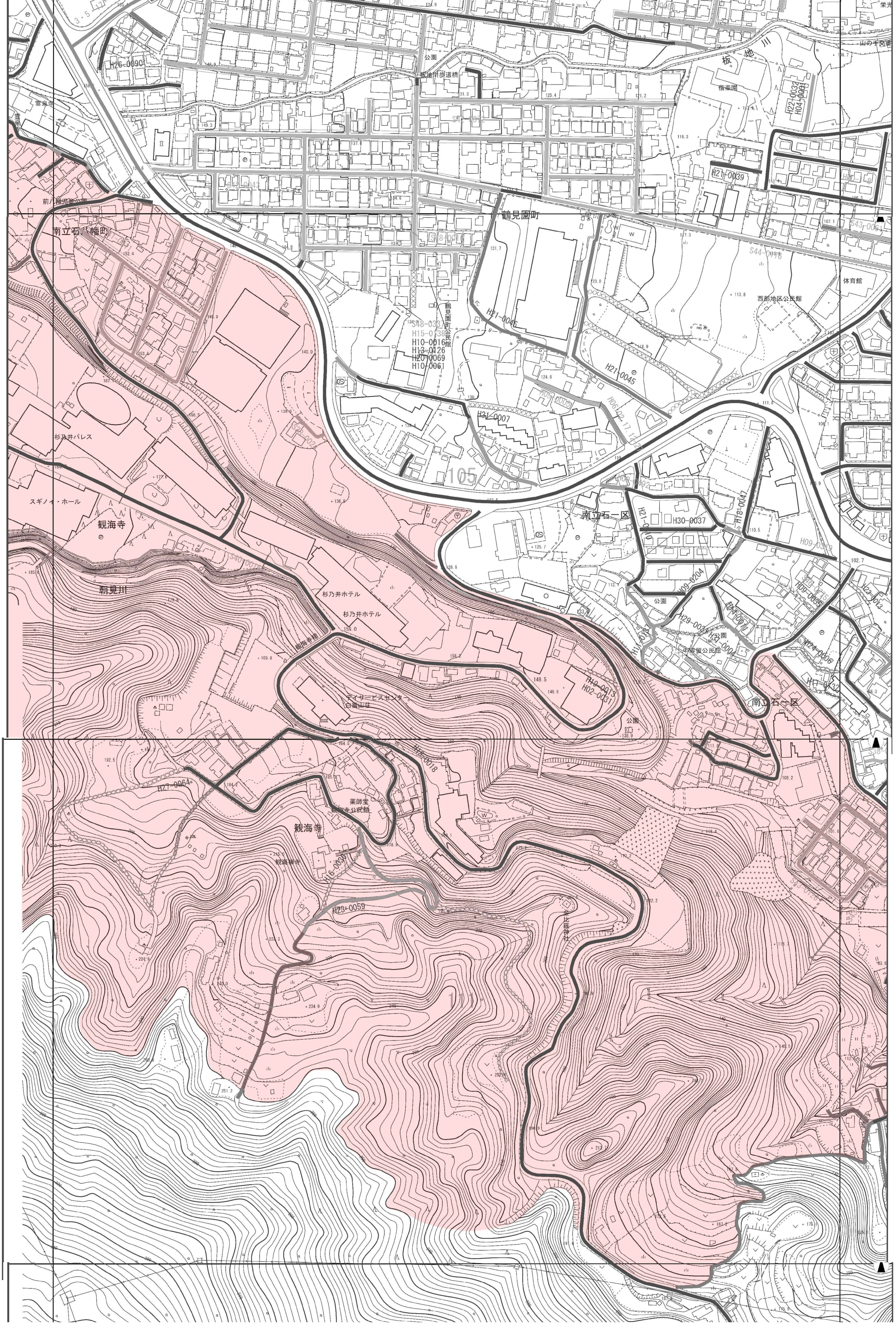
H26-0090
霊泉寺
前八幡児童公園
南立石八幡町
杉乃井パレス
スギノイ・ホール
観海寺
朝見川
杉乃井ホテル
杉乃井ホテル
観海寺橋
デイサービスセンター
白雲山荘
H27-0064
薬師堂
観海寺公民館
観海寺
観海禅寺
H16-0036
H23-0059
H15-0018
公園
板地川歩道橋
板地川
楷楽園
H22-0032
H04-0001
H21-0039
鶴見園町
S48-0337
H15-0138
H10-0016
H13-0126
H20-0069
H10-0061
鶴見園町公民館
H21-0045
H21-0045
H31-0007
H05-0005
H06.02.17.12-27
105
西部地区公民館
体育館
S44-0176
S43-0061
H09-0492
南立石一区
H30-0037
H18-0047
H09-0319
H09-0204
公園
H29-0031
公園
中尾留公民館
H14-0071
H09-0035
H24-0006
H23-0013
H19-0013
H02-0031
公園
南立石一区
金比羅神社
111
S43-0126
S40-0016
S33-0024
栄光
山の手交番
106.1
102.7