

大分県林業統計

平成25年度

大分県農林水産部

はじめに

本書は、本県の森林・林業、木材産業の現況及び各種施策の実績を収録したものであり、今後の本県の森林・林業、木材産業の発展のため関係者の皆様方に広くご活用いただければ幸いです。

利用される方々に

- 1 本書は、県内の民有林を主たる対象として編集したもので、林務各課室、農林水産研究指導センター林業研究部、(財)大分県森林整備センター及び(独)森林総合研究所森林農地整備センター、さらに九州森林管理局、九州農政局大分農政事務所等の資料も加えています。
- 2 本書は主として平成25年度末の資料に基づいて作成したもので、年度は会計年度(4月から翌年3月)、年次は暦年の事実を示しています。
- 3 数字の単位未満は四捨五入することを原則としているため、合計数字と内訳数字の合計が一致しない場合があります。
- 4 表中の符号は次のとおりです。
 - 「 0 」・・・掲載単位に満たないもの
 - 「 - 」・・・該当事実のないもの
 - 「・・・」・・・事実不詳、又は資料のないもの

目 次

I 本県林業の主要指標

1 本県林業の主要指標	2
2 地目別面積	4

II 森林資源の整備と林業生産性の向上

1 森林資源	
(1) 保有形態別森林面積	6
(2) 私有林樹種別・齢級別資源	8
(3) 私有林市町村別面積	10
(4) 私有林市町村別蓄積	12
(5) 私有林機能別森林面積	13
(6) 国有林（林野庁所管）森林資源（面積）	14
(7) 国有林（林野庁所管）森林資源（材積）	16
2 造 林	
(1) 資金別人工造林面積	17
(2) 地種別・樹種別造林面積	18
(3) 造林補助事業（公共）の実績	20
(4) 山行苗木需給状況	22
(5) 経営形態別山行苗木生産量	22
(6) 県営種子採取量・播種量	22
(7) 山行苗木価格の推移（生産者価格）	22
(8) 母樹林指定状況	24
(9) 除間伐実績	25
(10) 育成複層林（長期育成循環林）実績	26
3 林道・作業道	
(1) 私有林林内道路の現況	27
(2) 私有林林道開設実績	28
(3) 事業別作業道開設実績	30
4 林業構造の改善	
(1) 経営基盤強化林業構造改善事業実績	32
(2) 経済新生緊急特別対策林業構造改善事業実績	32
(3) 地域林業経営確立林業構造改善事業実績	34

(4)	木質資源有効利用緊急特別林業構造改善事業実績	34
(5)	林業・木材産業構造対策事業	35
(6)	強い林業・木材産業づくり交付金	36
(7)	森林・林業・木材産業づくり交付金	37
(8)	大分県林業再生県産材利用促進事業	37

5 林業経営

A 林業所得

(1)	産業別県内総生産	38
(2)	経済活動別市町村内総生産	40
(3)	生産林業所得	42
(4)	林業産出額	42

B 林業金融

(1)	株式会社日本政策金融公庫資金貸付実績	44
(2)	株式会社日本政策金融公庫資金貸付残高（公有林除く）	44
(3)	林業改善資金貸付状況	46
(4)	林業木材産業改善資金貸付状況	46
(5)	農林漁業信用基金の出資及び保証状況	46
(6)	木材産業等高度化推進資金貸付残高	48
(7)	森林組合借入先別借入の状況	48

C 民有林

(1)	保有山林規模別森林所有者数・面積（総数）	50
(2)	保有山林規模別森林所有者数（所有形態・個人）	52
(3)	保有山林規模別林家数	53
(4)	在村者・不在村者別私有林面積	54
(5)	森林施業計画認定状況	55

D 県営林

(1)	県営林の現況	56
-----	--------	----

E 県民有林（旧 林業公社）

(1)	県民有林の現況	57
(2)	県民有林所有形態別造林契約実績	58
(3)	県民有林地種別・樹種別造林実績	59

F 森林農地整備センター（旧 緑資源機構）

(1)	森林農地整備センターの現況	60
(2)	森林農地整備センター所有形態別契約実績	62
(3)	森林農地整備センター地種別・樹種別造林実績	63

6	試験研究・普及指導	
(1)	林業試験場の概要	64
(2)	きのこ研究所の概要	66
(3)	林研グループの状況	68
(4)	林業後継者育成指導事業	69
(5)	林業機械器具保有状況	70
(6)	保有形態別林業機械器具の状況	70
(7)	高性能林業機械導入実績	72
(8)	高性能林業機械オペレーターの養成状況	72

Ⅲ 林産物の需要拡大と加工・流通の合理化

1	素材生産	
(1)	樹種別素材生産量	74
(2)	用途別素材生産量	74
(3)	生産主体別素材生産量	75
2	木材需給	
(1)	木材需要の推移	76
(2)	用途別・樹種別木材需要量の推移	76
(3)	素材価格	78
(4)	製材品価格	78
3	木材産業	
A	原木市場	
(1)	素材取扱量	80
B	製材工場	
(1)	階層別製材工場の状況	80
(2)	国産材・外材入荷別工場数	82
(3)	製材品用途別出荷量	84
(4)	製材品出荷先別出荷量	84
C	その他	
(1)	木材チップ工場数・生産量	86
(2)	住宅着工量の推移	86
(3)	新設住宅の状況	88
4	特用林産	
(1)	主要特用林産物生産実績	90
(2)	しいたけ原木伏込量	92

(3)	しいたけ価格の推移	92
(4)	しいたけ規模別生産者数（原木）	94
(5)	しいたけ規模別生産者数（菌床）	96
(6)	しいたけ集荷・販売量の状況	98

IV 林業の担い手の育成・確保

1 林業労働

(1)	産業別就業人口	102
(2)	市町村別林家戸数	103
(3)	林業に従事した林家の従事日数別世帯員数	103
(4)	森林組合作業班員の状況	104
(5)	林業就業者の状況	106
(6)	労働災害発生件数の推移	106
(7)	新規林業就業者の状況	107
(8)	林業振動障害第1次特殊健康診断実施状況	107
(9)	認定林業事業体数の推移	108
(10)	素材生産活動における労働生産性の状況	108

2 森林組合

(1)	森林組合の状況	110
(2)	生産森林組合の状況	112

V 森林の公益的機能の維持・増進

1 森林の保全

A 治山

(1)	山地災害等危険地区の状況	114
(2)	治山事業の実績	116
(3)	治山事業の市町村別実績	118

B 保安林

(1)	保安林種類別現況	120
(2)	保安林の立木竹の伐採許可及び作業許可状況	124

C 林地開発

(1)	林地開発許可の受理状況	126
(2)	林地開発許可処分の状況	128

2 森林の保護

A 森林保護

(1)	森林気象災害の状況	130
-----	-----------	-----

(2)	発火源別森林火災被害	130
(3)	森林国営保険契約額等	132
(4)	全森連共済契約額等	134

B 鳥獣保護

(1)	鳥類捕獲実績（狩猟によるもの）	136
(2)	鳥類捕獲実績（有害鳥獣捕獲によるもの）	138
(3)	獣類捕獲実績（狩猟によるもの）	138
(4)	獣類捕獲実績（有害鳥獣捕獲によるもの）	140
(5)	狩猟者登録証交付実績	140
(6)	有益放鳥の実績	141
(7)	有害鳥獣被害状況	142
(8)	鳥獣保護員配置状況	144

3 環境緑化

(1)	緑化用苗木生産実績	146
(2)	公共施設緑化実績	146
(3)	みどりの少年団結成状況	148
(4)	大分県植樹大会一覧表	150
(5)	森林環境税の執行・積立状況	151
(6)	企業参画の森づくり一覧表	152
(7)	森林ボランティア参加者数	156

4 森林レクリエーション

(1)	県民の森の現況	157
(2)	県民の森施設の利用状況	157
(3)	県民の森施設の整備状況	158
(4)	生活環境保全林の状況	160

VI その他

(1)	地域森林計画区別の概要	164
(2)	市町村森林整備計画区別の概要	164
(3)	市町村森林整備計画の計画対象森林	166
(4)	振興山村一覧表	167
(5)	過疎地域の市町村一覧表	168
(6)	特定農山村地域一覧表	169
(7)	半島振興対策実施地域一覧表	170
(8)	特定市町村一覧表	171

(9)	公益的機能別施業森林等（ゾーニング）の面積	172
(10)	鳥獣保護区の設定状況	174
(11)	公園別・地種区分別面積	176
(12)	農林水産部行政機構	177
(13)	林業関係団体等一覧表	178
(14)	林業関係協議会等一覧表	180
(15)	森林組合一覧表	182

I 本県林業の主要指標

- 1 本県林業の主要指標
- 2 地目別面積

1 本県林業の主要指標（全国・九州対比）

項 目	単位	全 国	九 州	大 分	全国に おける 順位	九州に おける 順位	調査年月日	資料
総 土 地 面 積	千ha	37,796	4,219	634	22	4	H25. 10. 1	①
森 林 資 源								
森 林 面 積	千ha	25,081	2,667	453	19	4	H24. 3. 31	②
森 林 率	%	67	63	72	18	2	H24. 3. 31	②
民 有 林 面 積	千ha	17,407	2,159	405	17	3	H24. 3. 31	②
人 工 林	〃	7,962	1,202	212	14	4	H24. 3. 31	②
天 然 林	〃	8,711	807	156	18	2	H24. 3. 31	②
無 立 木 地 等	〃	572	85	24	4	1	H24. 3. 31	②
竹 林	〃	161	64	14	2	2	H24. 3. 31	②
国 有 林 面 積	〃	7,674	508	49	19	4	H24. 3. 31	②
民 有 林 人 工 林 蓄 積	千m3	2,574,633	448,441	87,901	7	2	H24. 3. 31	②
うち、スギ(5条森林)	〃	1,564,485	316,334	68,815	4	1	H24. 3. 31	②
造 林								
造 林 面 積 総 数	ha	20,277	4,127	841	3	2	H25. 3. 31	③
うち、スギ	〃	4,648	2,707	530	3	3	H25. 3. 31	③
うち、ヒノキ	〃	2,643	398	84	9	2	H25. 3. 31	③
林 道								
民 有 林 道	km	92,951	13,395	1,919	20	4	H25. 3. 31	③
国 有 林 道	〃	44,854	5,284	441	19	4	H25. 3. 31	③
林 業 経 営								
林 家 数	千戸	907	128	23	15	2	H22. 2. 1	④
林 業 産 出 額	千万円	38,873	7,731	1,748	5	2	H24. 12. 31	⑤
うち、木材生産	〃	19,156	4,639	939	5	3	H24. 12. 31	⑤
うち、栽培きのご類生産	〃	19,315	3,030	799	5	2	H24. 12. 31	⑤
生産林業所得	〃	20,685	4,584	1,108	5	2	H24. 12. 31	⑤
生 産 物								
素 材 生 産 量	千m3	19,646	4,653	928	6	3	H25. 12. 31	⑥
うち、スギ	〃	10,902	3,684	765	3	2	H25. 12. 31	⑥
うち、ヒノキ	〃	2,300	563	151	5	2	H25. 12. 31	⑥
製 材 工 場 数	工場	5,690	894	160	10	2	H25. 12. 31	⑥
製 材 品 出 荷 量	千m3	10,100	2,188	480	5	2	H25. 12. 31	⑥
新 設 住 宅 着 工 数	戸	882,797	81,625	6,670	32	5	H25. 12. 31	⑦
うち、木造数	〃	486,756	43,836	3,865	35	5	H25. 12. 31	⑦
木 造 率	%	55.1	58.3	57.9	35	4	H25. 12. 31	⑦

項 目	単位	全 国	九 州	大 分	全国に おける 順位	九州に おける 順位	調査年月日	資料
特 用 林 産 物								
乾しいたけ生産量	t	3,499	2,698	1,599	1	1	H25. 12. 31	⑧
生しいたけ生産量	〃	67,946	10,033	1,467	15	3	H25. 12. 31	⑧
えのきたけ生産量	〃	133,647	15,378	2,487	6	3	H25. 12. 31	⑧
竹 材 生 産 量	千束	1,196	1,039	52	3	3	H25. 12. 31	⑧
う ち マ ダ ケ	〃	135	84	49	1	1	H25. 12. 31	⑧
木竹炭等生産量	t	22,529	2,983	285	18	5	H25. 12. 31	⑧
森 林 組 合								
森 林 組 合 数	組合	660	94	13	19	4	H25. 3. 31	⑨
森 林 組 合 員 数	千人	1,555	299	46	11	3	H25. 3. 31	⑨
生 産 森 林 組 合 数	組合	2,621	446	91	11	3	H25. 3. 31	⑨
生 産 森 林 組 合 員 数	千人	235	37	10	9	1	H25. 3. 31	⑨
保 安 林								
民有林保安林面積	ha	5,184,985	587,960	121,443	11	1	H25. 3. 31	③
国有林保安林面積	〃	6,905,774	483,114	48,700	19	4	H25. 3. 31	③

[参考資料一覧]

番号	発 行	資 料 名
①	国土交通省国土地理院	全国都道府県市区町村別面積調(平成25年10月1日現在)
②	林 野 庁	森林資源の現況(平成24年3月31日現在)
③	林 野 庁	2014年 森林・林業統計要覧
④	農 林 水 産 省 統 計 部	2010年 世界農林業センサス
⑤	農 林 水 産 省 統 計 部	平成24年 生産林業所得統計報告書
⑥	農 林 水 産 省 統 計 部	平成25年 木材統計
⑦	国土交通省国土地理院	平成25年度版 建築統計年報
⑧	林 野 庁	平成25年 特用林産基礎資料
⑨	林 野 庁	平成24年度 森林組合統計

注) 九州には沖縄を含まない。

2 地目別面積

(単位：ha)

年次及び 市町村	総数	耕地		林野			宅地	その他	
		うち田		山林	竹林	原野			
平成15年(2003)	633,882	62,100	43,119	449,014	414,831	13,366	20,818	20,011	102,757
平成16年(2004)	633,915	61,100	42,461	448,936	410,916	13,420	24,600	20,235	103,644
平成17年(2005)	633,931	60,378	42,200	449,042	411,401	13,412	24,230	20,432	104,079
平成18年(2006)	633,933	59,654	41,900	449,042	411,401	13,412	24,230	20,590	104,647
平成19年(2007)	633,934	59,226	41,700	449,060	414,431	13,426	21,202	20,766	104,882
平成20年(2008)	633,955	58,511	41,290	449,551	415,404	13,466	20,681	20,937	104,956
平成21年(2009)	633,958	58,254	41,159	449,863	415,559	13,453	20,851	21,094	104,747
平成22年(2010)	633,971	57,832	40,916	449,665	415,038	13,451	21,176	21,152	105,322
平成23年(2011)	633,974	57,578	40,795	449,665	415,038	13,451	21,176	21,226	105,505
平成24年(2012)	633,974	57,230	40,504	448,920	413,281	13,557	22,081	21,277	106,548
平成24年(2012)	633,982	57,100	40,500	448,535	408,071	13,746	26,719	21,332	106,987
東部	80,326	8,847	6,544	47,138	39,606	4,550	2,983	3,313	21,028
別府市	12,523	356	281	7,831	5,453	825	1,552	1,116	3,220
杵築市	28,003	3,660	2,750	16,510	14,470	1,505	535	783	7,050
国東市	31,787	3,920	2,980	19,580	17,335	1,752	493	910	7,377
姫島村	689	34	7	254	252	1	0	39	362
日出町	7,324	877	526	2,964	2,095	467	402	465	3,018
中部	119,109	10,511	7,160	72,376	63,907	3,192	5,277	8,652	27,570
大分市	50,128	4,250	3,210	24,448	21,850	1,278	1,320	6,651	14,779
臼杵市	29,108	2,450	1,220	20,642	19,014	655	973	741	5,275
津久見市	7,957	341	0	4,951	4,545	104	302	276	2,389
由布市	31,916	3,470	2,730	22,335	18,498	1,155	2,683	984	5,127
南部	90,354	2,040	1,470	78,716	75,860	214	2,642	1,329	8,269
佐伯市	90,354	2,040	1,470	78,716	75,860	214	2,642	1,329	8,269
豊肥	108,095	12,960	8,770	77,707	70,597	1,985	5,125	1,708	15,720
竹田市	47,759	6,680	4,560	33,076	29,099	885	3,092	702	7,301
豊後大野市	60,336	6,280	4,210	44,630	41,498	1,100	2,033	1,006	8,420
西部	122,404	7,690	4,790	96,476	86,975	1,179	8,321	2,100	16,138
日田市	66,619	3,490	1,880	55,088	51,733	788	2,566	1,461	6,580
九重町	27,141	2,070	1,340	21,365	17,679	197	3,489	268	3,438
玖珠町	28,644	2,130	1,570	20,023	17,563	194	2,266	371	6,120
北部	113,694	15,080	11,770	76,123	71,126	2,625	2,372	4,230	18,261
中津市	49,117	3,910	3,000	38,002	36,404	490	1,108	1,893	5,312
豊後高田市	20,665	3,080	1,830	11,716	10,423	1,045	248	814	5,055
宇佐市	43,912	8,090	6,940	26,405	24,299	1,091	1,016	1,523	7,894
大分北部流域	194,020	23,927	18,314	123,261	110,732	7,175	5,355	7,543	39,289
大分中部流域	227,204	23,471	15,930	150,083	134,504	5,177	10,402	10,360	43,290
大分西部流域	122,404	7,690	4,790	96,476	86,975	1,179	8,321	2,100	16,138
大分南部流域	90,354	2,040	1,470	78,716	75,860	214	2,642	1,329	8,269
県計	633,982	57,100	40,500	448,535	408,071	13,746	26,719	21,332	106,987

(資料) 統計調査課「平成26年版 大分県統計年鑑」

(注) 総数：平成25年10月1日現在、耕地：平成25年7月15日現在
 林野：平成26年3月31日現在、宅地：平成26年1月1日現在
 その他とは総数から耕地、林野、宅地の各面積を差し引いたもの。
 四捨五入の関係により合計が一致しない箇所がある。

Ⅱ 森林資源の整備と林業生産性の向上

- 1 森 林 資 源
- 2 造 林
- 3 林 道 ・ 作 業 道
- 4 林 業 構 造 の 改 善
- 5 林 業 経 営
- 6 試 験 研 究 ・ 普 及 指 導

1 森林資源

(1) 保有形態別森林面積

(単位：ha)

年度 および 市町村	総 数	国 有 林	民 有 林					総 土 地 面 積	森 林 率 (%)
			総 数	県 営 林	県 民 有 林	森 林 農 地 整 備 セ ン タ ー	そ の 他		
平成15年度(2003)	448,936	46,835	402,101	7,445	9,699	15,195	369,762	633,819	70.8
平成16年度(2004)	449,040	46,827	402,213	7,435	9,698	14,321	370,751	633,819	70.8
平成17年度(2005)	449,040	46,827	402,213	7,355	9,686	15,607	370,751	633,819	70.8
平成18年度(2006)	449,059	46,826	402,233	7,297	9,568	15,686	369,682	633,933	70.8
平成19年度(2007)	449,551	46,809	402,742	7,297	9,568	15,814	370,191	633,933	70.8
平成20年度(2008)	449,861	46,809	403,052	7,282	9,568	16,040	370,387	633,934	71.0
平成21年度(2009)	449,624	46,639	402,985	7,282	9,557	16,211	369,934	633,955	70.9
平成22年度(2010)	449,624	46,639	402,985	7,282	9,557	16,211	369,934	633,958	70.9
平成23年度(2011)	449,315	46,622	402,694	7,968	9,600	15,920	369,205	633,971	70.9
平成24年度(2012)	448,922	46,609	402,313	7,162	9,557	15,496	370,098	633,974	70.8
平成25年度(2013)	448,525	46,635	401,890	6,685	9,430	15,366	370,410	633,982	70.7
東 部	47,138	1,914	45,224	1,352	779	430	42,664	80,326	58.7
別 府 市	7,831	1,402	6,429	30	39	28	6,332	12,523	62.5
杵 築 市	16,510	442	16,068	922	400	73	14,672	28,003	59.0
国 東 市	19,580	-	19,580	200	272	329	18,780	31,787	61.6
姫 島 村	254	-	254	-	-	-	254	689	36.8
日 出 町	2,964	70	2,894	199	69	-	2,627	7,324	40.5
中 部	72,373	4,956	67,417	1,621	2,329	835	62,633	119,109	60.8
大 分 市	24,445	618	23,827	1,086	401	119	22,221	50,128	48.8
白 杵 市	20,642	1,661	18,981	124	940	338	17,578	29,108	70.9
津 久 見 市	4,951	-	4,951	24	203	109	4,615	7,957	62.2
由 布 市	22,335	2,676	19,659	387	785	269	18,218	31,916	70.0
南 部	78,711	14,353	64,358	757	2,848	8,580	52,173	90,354	87.1
佐 伯 市	78,711	14,353	64,358	757	2,848	8,580	52,173	90,354	87.1
豊 肥	77,703	12,080	65,622	1,093	1,435	1,990	61,104	108,095	71.9
竹 田 市	33,072	4,863	28,210	236	366	567	27,041	47,759	69.2
豊 後 大 野 市	44,630	7,218	37,413	857	1,069	1,423	34,063	60,336	74.0
西 部	96,477	8,251	88,226	420	360	2,652	84,793	122,404	78.8
日 田 市	55,088	2,284	52,804	316	10	1,282	51,196	66,619	82.7
九 重 町	21,366	4,382	16,983	24	120	511	16,328	27,141	78.7
玖 珠 町	20,023	1,585	18,439	80	230	859	17,269	28,644	69.9
北 部	76,123	5,081	71,042	1,442	1,678	879	67,043	113,694	67.0
中 津 市	38,002	2,426	35,576	350	339	679	34,208	49,117	77.4
豊 後 高 田 市	11,716	103	11,613	152	164	84	11,213	20,665	56.7
宇 佐 市	26,405	2,552	23,853	939	1,175	116	21,623	43,912	60.1
大分北部流域	123,261	6,995	116,266	2,793	2,457	1,309	109,707	194,020	63.5
大分中部流域	150,075	17,036	133,040	2,714	3,764	2,825	123,737	227,204	66.1
大分西部流域	96,477	8,251	88,226	420	360	2,652	84,793	122,404	78.8
大分南部流域	78,711	14,353	64,358	757	2,848	8,580	52,173	90,354	87.1
県 計	448,525	46,635	401,890	6,685	9,430	15,366	370,410	633,982	70.7

[資料] 林 務 管 理 課 平成26年3月31日現在

総土地面積：統計調査課「平成26年版大分県統計年鑑」

森 林 率：〔(地域森林計画対象民有林(林務管理課：平成24年3月31日現在)＋林野庁所管国有林(九州森林管理局)

「国有林の地域別の森林計画書」：平成21, 23, 24, 25年度)〕÷〔総土地面積〕

(ただし、市街化区域内及び林野庁以外の省庁が所管する森林等を除いている。)

(2) 民有林樹種別・齡級別資源

人天別	針広別	樹種	1齡級		2齡級		3齡級		4齡級		5齡級	
			面積	材積	面積	材積	面積	材積	面積	材積	面積	材積
人工林	針葉樹	すぎ	1,472	2,012			2,497	175,729	4,614	658,285	2,362	520,833
		ひのき	559	1,534			2,697	125,306	6,918	688,716	4,235	659,703
		まつ類	2	5			7	397	7	710	11	1,704
		その他針	6	9			4	164	7	559	1	110
		小計	2,039	3,560			5,204	301,596	11,546	1,348,270	6,609	1,182,350
	広葉樹	くぬぎ・なら	212	228	6,248		359	19,957	873	70,362	2,018	201,925
		その他広	320	529	14,324		609	30,811	684	49,627	88	7,871
		小計	532	757	20,572		968	50,768	1,557	119,989	2,106	209,796
	計		2,570	4,317	20,572		6,172	352,364	13,103	1,468,259	8,715	1,392,146
	天然林	針葉樹	まつ類	1	0			33	1,645	6	517	11
その他針												
小計			1	0			33	1,645	6	517	11	1,319
広葉樹		くぬぎ・なら	1,920	2,871	76,392		2,450	130,131	6,494	519,983	9,707	956,354
		その他広	245	459	11,360		865	40,665	2,433	182,923	3,473	324,536
		小計	2,165	3,329	87,752		3,315	170,796	8,927	702,906	13,180	1,280,890
計		2,166	3,330	87,752		3,347	172,441	8,933	703,423	13,191	1,282,209	
計		4,736	7,647	108,324		9,520	524,805	22,036	2,171,682	21,906	2,674,355	

(つづき)

人天別	針広別	樹種	11齡級		12齡級		13齡級		14齡級		15齡級
			面積	材積	面積	材積	面積	材積	面積	材積	面積
人工林	針葉樹	すぎ	22,832	12,757,204	18,678	11,088,054	7,260	4,553,552	3,682	2,390,921	5,906
		ひのき	3,851	1,677,254	2,812	1,299,186	907	441,365	639	316,608	1,158
		まつ類	1,518	524,169	518	189,980	150	56,082	77	28,690	197
		その他針	19	5,781	3	983			0	55	0
		小計	28,219	14,964,408	22,011	12,578,203	8,317	5,050,999	4,398	2,736,274	7,261
	広葉樹	くぬぎ・なら	10	1,292	1	123			2	220	0
		その他広	16	2,519	43	7,214	6	1,135	4	642	19
		小計	26	3,811	44	7,337	6	1,135	6	862	19
	計		28,245	14,968,219	22,055	12,585,540	8,323	5,052,134	4,404	2,737,136	7,281
	天然林	針葉樹	まつ類	634	217,675	674	243,928	329	122,938	189	70,523
その他針			3	936			1	423			0
小計			637	218,611	674	243,928	330	123,361	189	70,523	415
広葉樹		くぬぎ・なら	31	4,535	15	2,242	8	1,110	6	908	20
		その他広	19,522	3,068,901	17,152	2,803,338	8,783	1,480,514	3,532	583,116	4,265
		小計	19,553	3,073,436	17,167	2,805,580	8,791	1,481,624	3,538	584,024	4,285
計		20,190	3,292,047	17,841	3,049,508	9,120	1,604,985	3,727	654,547	4,700	
計		48,435	18,260,266	39,896	15,635,048	17,444	6,657,119	8,131	3,391,683	11,980	

【資料】 林務管理課 平成26年3月31日現在

(単位 面積：ha、蓄積：m3、束数：束)

6 齡級		7 齡級		8 齡級		9 齡級		10 齡級	
面積	材積	面積	材積	面積	材積	面積	材積	面積	材積
4,412	1,305,480	8,680	3,201,037	11,648	5,071,882	18,404	8,887,317	22,822	12,058,550
4,852	1,016,034	7,302	1,959,614	8,467	2,685,483	7,990	2,946,785	4,325	1,766,799
15	2,844	17	4,319	41	11,361	264	80,215	1,254	394,797
3	430	12	2,777	7	1,904	9	2,408	7	2,170
9,282	2,324,788	16,010	5,167,747	20,164	7,770,630	26,666	11,916,725	28,408	14,222,316
2,445	275,662	1,150	143,069	300	36,950	102	15,166	6	821
65	7,273	24	2,976	47	6,169	30	4,307	23	3,401
2,510	282,935	1,174	146,045	347	43,119	132	19,473	29	4,222
11,792	2,607,723	17,185	5,313,792	20,511	7,813,749	26,799	11,936,198	28,436	14,226,538
10	1,793	41	10,055	51	13,368	140	42,783	357	116,868
0	55							0	50
10	1,848	41	10,055	51	13,368	140	42,783	357	116,918
9,401	1,062,243	4,763	599,782	1,329	176,223	319	44,151	80	10,977
3,855	432,710	5,418	691,557	10,092	1,392,212	16,481	2,349,142	15,651	2,403,866
13,256	1,494,953	10,181	1,291,339	11,421	1,568,435	16,800	2,393,293	15,731	2,414,843
13,266	1,496,801	10,222	1,301,394	11,472	1,581,803	16,940	2,436,076	16,088	2,531,761
25,058	4,104,524	27,406	6,615,186	31,982	9,395,552	43,739	14,372,274	44,524	16,758,299

及以上	総 数	
材積	面積	材積
4,252,635	137,280	66,921,479
590,890	58,247	16,173,743
79,509	4,083	1,374,777
61	85	17,402
4,923,095	199,695	84,487,401
20	7,707	771,815
3,188	2,508	141,457
3,208	10,214	913,272
4,926,303	209,909	85,400,673
167,514	2,889	1,010,926
47	4	1,511
167,561	2,893	1,012,437
3,541	39,415	3,588,572
713,283	112,224	16,478,123
716,824	151,639	20,066,695
884,385	154,532	21,079,132
5,810,688	364,441	106,479,805

区 分	面積	束 数
竹 林	13,745	10,494,362
無立木地	19,889	
更新困難地	3,815	
区 分	面積	材 積
総 合 計	401,890	106,479,805

(3) 民有林市町村別面積

年 度 お よ び 市 町 村	総 数				人 工 林		
	針葉樹	広葉樹	その他	総 数	針葉樹	広葉樹	
平成15年度(2003)	402,220	205,534	159,964	36,723	212,463	202,343	10,120
平成16年度(2004)	402,217	205,532	159,962	36,723	212,461	202,341	10,120
平成17年度(2005)	402,239	205,532	159,962	36,745	212,461	202,341	10,120
平成18年度(2006)	402,233	205,497	159,845	36,890	212,382	202,364	10,018
平成19年度(2007)	402,742	205,505	160,760	36,477	212,621	202,391	10,230
平成20年度(2008)	403,052	205,433	161,024	36,595	212,735	202,344	10,391
平成21年度(2009)	402,985	204,795	160,887	37,303	212,176	201,724	10,452
平成22年度(2010)	402,985	204,795	160,887	37,303	212,176	201,724	10,452
平成23年度(2011)	402,694	204,216	160,984	37,493	211,611	201,190	10,422
平成24年度(2012)	402,312	203,522	161,460	37,331	211,001	200,543	10,459
平成25年度(2013)	401,899	202,590	161,861	37,449	209,921	199,696	10,225
東 部	45,224	17,754	20,050	7,420	18,489	17,412	1,077
別 府 市	6,429	2,339	1,802	2,288	2,475	2,333	142
杵 築 市	16,068	7,199	6,840	2,029	7,579	7,158	421
国 東 市	19,580	7,389	9,946	2,245	7,740	7,271	469
姫 島 村	253.68	181	71	2	17	16	1
日 出 町	2,894	646	1,392	856	677	634	43
中 部	67,420	28,859	30,302	8,259	29,711	28,295	1,416
大 分 市	23,829	9,774	11,496	2,559	9,742	9,353	389
臼 杵 市	18,981	7,730	9,654	1,597	7,987	7,696	291
津 久 見 市	4,951	1,520	3,025	405	1,541	1,509	32
由 布 市	19,659	9,834	6,127	3,699	10,441	9,737	704
南 部	64,362	33,989	27,915	2,458	35,054	33,723	1,331
佐 伯 市	64,362	33,989	27,915	2,458	35,054	33,723	1,331
豊 肥	65,626	30,129	29,347	6,150	31,409	29,965	1,444
竹 田 市	28,213	14,447	10,608	3,158	14,904	14,368	537
豊 後 大 野 市	37,412	15,681	18,739	2,992	16,504	15,597	907
西 部	88,226	59,269	20,674	8,283	61,597	58,381	3,216
日 田 市	52,804	39,238	10,286	3,280	40,393	38,803	1,589
九 重 町	16,983	9,882	4,402	2,700	10,645	9,812	833
玖 珠 町	18,439	10,149	5,987	2,303	10,559	9,765	794
北 部	71,042	32,590	33,573	4,879	33,662	31,920	1,742
中 津 市	35,576	19,158	14,881	1,537	19,619	18,971	648
豊 後 高 田 市	11,613	3,506	6,817	1,290	3,718	3,239	479
宇 佐 市	23,853	9,926	11,874	2,053	10,325	9,710	615
大分北部流域	116,266	50,345	53,623	12,299	52,151	49,332	2,818
大分中部流域	133,046	58,987	59,649	14,410	61,120	58,260	2,859
大分西部流域	88,226	59,269	20,674	8,283	61,597	58,381	3,216
大分南部流域	64,362	33,989	27,915	2,458	35,054	33,723	1,331
県 計	401,899	202,590	161,861	37,449	209,921	199,696	10,225

【資料】 林 務 管 理 課

平成26年3月31日現在

(単位：ha)

天 然 林			竹 林	無立木地	更新困難地	人工林率
総 数	針葉樹	広葉樹				
153,033	3,191	149,845	13,412	19,910	3,401	52.8%
153,032	3,191	149,841	13,412	19,910	3,401	52.8%
153,032	3,191	149,841	13,412	19,932	3,401	52.8%
152,961	3,133	149,827	13,425	19,881	3,584	52.8%
153,645	3,115	150,530	13,465	19,339	3,673	52.8%
153,722	3,090	150,633	13,451	19,438	3,706	52.8%
153,506	3,072	150,435	13,450	20,160	3,693	52.7%
153,506	3,072	150,435	13,450	20,160	3,693	52.7%
153,590	3,026	150,563	13,548	20,190	3,755	52.5%
153,590	2,979	151,001	13,556	19,993	3,782	52.4%
153,590	2,893	151,636	13,745	19,889	3,815	52.2%
19,316	342	18,974	4,550	2,429	441	40.9%
1,665	5	1,660	825	1,351	112	38.5%
6,459	41	6,418	1,505	356	168	47.2%
9,595	118	9,477	1,752	370	124	39.5%
235	165	70	1	0	0	6.7%
1,362	12	1,349	467	351	37	23.4%
29,450	563	28,886	3,192	4,207	860	44.1%
11,527	421	11,107	1,278	876	405	40.9%
9,397	34	9,363	655	789	152	42.1%
3,005	11	2,993	104	219	83	31.1%
5,520	97	5,423	1,155	2,323	221	53.1%
26,850	266	26,584	214	1,703	540	54.5%
26,850	266	26,584	214	1,703	540	54.5%
28,067	164	27,903	1,984	3,671	495	47.9%
10,151	80	10,071	885	2,094	179	52.8%
17,916	84	17,832	1,099	1,577	316	44.1%
18,346	888	17,459	1,179	6,332	771	69.8%
9,131	434	8,697	788	2,158	333	76.5%
3,638	69	3,569	197	2,258	245	62.7%
5,577	384	5,193	194	1,915	193	57.3%
32,501	670	31,831	2,625	1,547	707	47.4%
14,420	187	14,233	490	717	330	55.1%
6,605	267	6,338	1,045	120	125	32.0%
11,475	216	11,259	1,091	710	252	43.3%
51,817	1,012	50,805	7,175	3,976	1,148	44.9%
57,516	727	56,789	5,176	7,878	1,356	45.9%
18,346	888	17,459	1,179	6,332	771	69.8%
26,850	266	26,584	214	1,703	540	54.5%
153,590	2,893	151,636	13,745	19,889	3,815	52.2%

(4) 民有林市町村別蓄積

(単位：千m³，千束)

年 度 お よ び 市 町 村	総 数			人 工 林			天 然 林			竹 林
	計	針 葉 樹	広 葉 樹	計	針 葉 樹	広 葉 樹	計	針 葉 樹	広 葉 樹	
平成 14 年度 (2002)	86,633	70,272	16,360	69,704	69,119	585	16,928	1,154	15,775	10,180
平成 15 年度 (2003)	88,625	71,313	17,311	70,939	70,287	652	17,685	1,027	16,659	10,483
平成 16 年度 (2004)	91,676	73,570	18,106	73,224	72,546	679	18,451	1,024	17,427	10,494
平成 17 年度 (2005)	91,676	73,570	18,106	73,224	72,546	679	18,451	1,024	17,427	10,494
平成 18 年度 (2006)	94,587	75,792	18,794	75,493	74,764	729	19,094	1,028	18,066	10,547
平成 19 年度 (2007)	97,359	78,396	18,963	78,110	77,351	760	19,249	1,045	18,203	10,583
平成 20 年度 (2008)	99,638	79,966	19,671	79,750	78,926	824	19,887	1,040	18,847	10,626
平成 21 年度 (2009)	100,773	80,934	19,839	80,736	79,896	840	20,037	1,038	18,999	10,622
平成 22 年度 (2010)	100,773	80,934	19,839	80,736	79,896	840	20,037	1,038	18,999	10,622
平成 23 年度 (2011)	102,680	82,382	20,298	82,225	81,356	869	20,455	1,026	19,429	10,672
平成 24 年度 (2012)	104,640	84,232	20,407	84,097	83,207	891	20,543	1,026	19,517	10,646
平成 25 年度 (2013)	106,477	87,590	18,887	85,398	84,485	913	21,079	3,105	17,974	10,495
東 部	9,719	6,945	2,774	6,932	6,816	116	2,787	128	2,659	3,281
別 府 市	1,190	957	233	968	955	13	223	2	221	621
杵 築 市	3,747	2,791	956	2,825	2,778	47	922	13	909	1,142
国 東 市	4,240	2,870	1,370	2,877	2,826	52	1,363	45	1,318	1,154
姫 島 村	79	70	9	6	6	0	73	64	9	0
日 出 町	463	256	207	255	251	4	207	5	202	364
中 部	14,707	10,717	3,990	10,667	10,522	145	4,040	195	3,844	2,514
大 分 市	5,223	3,628	1,595	3,521	3,481	40	1,702	147	1,555	1,026
白 杵 市	3,713	2,511	1,202	2,529	2,502	27	1,183	9	1,174	493
津 久 見 市	898	523	375	522	519	3	375	4	372	75
由 布 市	4,873	4,056	818	4,095	4,020	75	779	36	743	920
南 部	17,429	13,758	3,670	13,791	13,674	116	3,638	84	3,554	200
南 佐 伯 市	17,429	13,758	3,670	13,791	13,674	116	3,638	84	3,554	200
豊 肥	12,858	9,612	3,246	9,694	9,569	125	3,163	43	3,120	1,415
竹 田 市	5,965	4,823	1,142	4,848	4,803	45	1,117	20	1,097	616
豊 後 大 野 市	6,892	4,789	2,104	4,846	4,766	81	2,046	23	2,023	800
西 部	33,090	30,929	2,162	30,804	30,578	227	2,286	351	1,935	1,053
日 田 市	21,686	20,509	1,176	20,442	20,342	100	1,244	167	1,077	763
九 重 町	5,836	5,458	378	5,501	5,432	69	335	26	309	127
玖 珠 町	5,569	4,961	608	4,862	4,804	58	707	157	550	163
北 部	18,675	15,629	3,045	13,510	13,326	184	5,165	2,304	2,861	2,032
中 津 市	10,528	10,416	112	8,319	8,265	54	2,208	2,150	58	426
豊 後 高 田 市	2,517	1,422	1,095	1,394	1,337	57	1,123	85	1,038	749
宇 佐 市	5,630	3,792	1,838	3,796	3,723	73	1,834	68	1,765	857
大 分 北 部 流 域	28,394	22,574	5,820	20,442	20,142	300	7,952	2,432	5,520	5,313
大 分 中 部 流 域	27,564	20,329	7,235	20,362	20,091	271	7,203	238	6,964	3,929
大 分 西 部 流 域	33,090	30,929	2,162	30,804	30,578	227	2,286	351	1,935	1,053
大 分 南 部 流 域	17,429	13,758	3,670	13,791	13,674	116	3,638	84	3,554	200
県 計	106,477	87,590	18,887	85,398	84,485	913	21,079	3,105	17,974	10,495

【資料】 林 務 管 理 課

平成 26 年 3 月 31 日現在

(5) 民有林機能別森林面積

(単位：ha)

市 町 村	木材生産	水源かん養	山地災害防止	生活環境保全	保健文化
総 数	292,602	236,184	199,086	90,412	85,396
東 部	35,964	30,424	21,271	10,175	8,796
別 府 市	4,978	2,498	1,589	6,372	1,114
杵 築 市	12,729	11,816	5,593	222	3,785
国 東 市	16,077	15,092	12,671	1,428	3,525
姫 島 村	0	0	254	69	254
日 出 町	2,181	1,020	1,164	2,084	119
中 部	56,221	28,360	35,319	33,004	7,149
大 分 市	20,361	4,142	14,880	17,847	2,918
大 白 杵 市	16,709	5,150	9,922	9,562	796
津 久 見 市	4,090	1,885	2,648	4,304	538
由 布 市	15,061	17,183	7,869	1,291	2,897
南 部	60,227	35,399	32,859	17,485	10,087
佐 伯 市	60,227	35,399	32,859	17,485	10,087
豊 肥	34,971	31,345	30,159	325	6,104
竹 田 市	18,205	17,122	14,143	43	3,325
豊 後 大 野 市	16,766	14,223	16,016	282	2,779
西 部	69,879	75,250	30,250	21,256	27,176
日 田 市	45,112	41,393	20,892	21,062	7,238
九 重 町	11,651	16,304	6,725	-	8,327
玖 珠 町	13,115	17,554	2,633	194	11,611
北 部	35,340	35,405	49,228	8,167	26,083
中 津 市	18,519	20,167	20,662	558	17,616
豊 後 高 田 市	6,011	2,049	9,750	849	6,433
宇 佐 市	10,810	13,190	18,816	6,759	2,034
大 分 北 部 流 域	71,304	65,830	70,499	18,342	34,879
大 分 中 部 流 域	91,192	59,705	65,478	33,329	13,253
大 分 西 部 流 域	69,879	75,250	30,250	21,256	27,176
大 分 南 部 流 域	60,227	35,399	32,859	17,485	10,087
県 計	292,602	236,184	199,086	90,412	85,396

【資料】 林務管理課

平成26年3月31日現在

(6) 国有林(林野庁所管) 森林資源(面積)

年度 市町村	総数			人工林			
	針葉樹	広葉樹	その他	総数	針葉樹	広葉樹	
平成15年度(2003)	46,835	27,398	16,481	2,956	26,239	24,176	2,063
平成16年度(2004)	46,827	27,234	16,628	2,965	25,992	23,925	2,067
平成17年度(2005)	46,804	27,211	16,628	2,965	25,969	23,902	2,067
平成18年度(2006)	46,827	27,109	16,722	2,996	25,911	23,795	2,116
平成19年度(2007)	46,809	26,972	16,861	2,976	25,739	23,621	2,119
平成20年度(2008)	46,809	26,873	16,903	3,032	25,616	23,511	2,105
平成21年度(2009)	46,639	26,432	17,174	3,033	25,398	23,067	2,331
平成22年度(2010)	46,639	26,432	17,174	3,033	25,398	23,067	2,331
平成23年度(2011)	46,622	26,305	17,293	3,024	25,282	22,920	2,361
平成24年度(2012)	46,609	25,801	17,775	3,033	25,122	22,416	2,706
平成25年度(2013)	46,635	26,206	17,414	3,016	25,540	22,814	2,726
東 部	1,914	1,035	766	113	1,010	907	103
別 府 市	1,402	620	693	89	550	510	40
杵 築 市	442	359	72	11	404	341	63
国 東 市	-	-	-	-	-	-	-
姫 島 村	-	-	-	-	-	-	-
日 出 町	70	56	1	13	56	56	-
中 部	4,956	3,025	1,722	209	3,211	2,905	306
大 分 市	619	433	147	39	472	421	51
白 杵 市	1,661	1,104	526	31	1,147	1,055	92
津 久 見 市	-	-	-	-	-	-	-
由 布 市	2,676	1,488	1,049	139	1,592	1,429	163
南 部	14,354	8,899	5,057	398	8,628	7,817	811
佐 伯 市	14,354	8,899	5,057	398	8,628	7,817	811
豊 肥	12,081	5,572	5,549	960	4,319	3,862	457
竹 田 市	4,863	1,362	2,682	819	1,311	1,093	218
豊 後 大 野 市	7,218	4,210	2,867	141	3,008	2,769	239
西 部	8,250	4,391	2,641	1,218	4,860	4,170	690
日 田 市	2,284	1,378	831	75	1,506	1,282	224
九 重 町	4,382	2,107	1,289	986	2,391	2,035	356
玖 珠 町	1,584	906	521	157	963	853	110
北 部	5,081	3,284	1,679	118	3,512	3,153	359
中 津 市	2,426	1,411	954	61	1,539	1,351	188
豊 後 高 田 市	103	64	36	3	88	59	29
宇 佐 市	2,552	1,809	689	54	1,885	1,743	142
大 分 北 部 流 域	6,995	4,319	2,445	231	4,522	4,060	462
大 分 中 部 流 域	17,037	8,597	7,271	1,169	7,530	6,767	763
大 分 西 部 流 域	8,250	4,391	2,641	1,218	4,860	4,170	690
大 分 南 部 流 域	14,354	8,899	5,057	398	8,628	7,817	811
県 計	46,635	26,206	17,414	3,016	25,540	22,814	2,726

【資料】 九州森林管理局「国有林の地域別の森林計画書」(平成21, 23, 24, 25年度)

(単位：ha)

天 然 林			竹 林	無立木地等	人 工 林 率
総 数	針葉樹	広葉樹			
17,669	3,216	14,406	-	2,956	57%
17,870	3,309	14,561	-	2,965	56%
17,870	3,309	14,561	-	2,965	55%
17,920	3,314	14,606	1	2,995	55%
18,094	3,351	14,743	1	2,976	55%
18,160	3,362	14,798	1	3,031	55%
18,209	3,365	14,843	1	3,032	54%
18,209	3,365	14,843	1	3,032	54%
18,317	3,385	14,932	1	3,023	54%
18,455	3,385	15,069	1	3,032	54%
18,080	3,392	14,688	1	3,015	55%
791	128	663	-	113	53%
763	110	653	-	89	39%
27	18	9	-	11	91%
-	-	-	-	-	-
-	-	-	-	-	-
1	-	1	-	13	80%
1,536	120	1,416	-	209	65%
108	12	96	-	39	76%
483	49	434	-	31	69%
-	-	-	-	-	-
945	59	886	-	139	59%
5,328	1,082	4,246	-	398	60%
5,328	1,082	4,246	-	398	60%
6,802	1,710	5,092	1	959	36%
2,733	269	2,464	-	819	27%
4,069	1,441	2,628	1	140	42%
2,172	221	1,951	-	1,218	59%
703	96	607	-	75	66%
1,005	72	933	-	986	55%
464	53	411	-	157	61%
1,451	131	1,320	-	118	69%
826	60	766	-	61	63%
12	5	7	-	3	85%
613	66	547	-	54	74%
2,242	259	1,983	-	231	65%
8,338	1,830	6,508	1	1,168	44%
2,172	221	1,951	-	1,218	59%
5,328	1,082	4,246	-	398	60%
18,080	3,392	14,688	1	3,015	55%

(7) 国有林(林野庁所管) 森林資源(蓄積)

(単位: 千m³)

年 度 お よ び 市 町 村	総 数				人 工 林			天 然 林			無立木等 地
	針葉樹	広葉樹	無立木地等	総 数	針葉樹	広葉樹	総 数	針葉樹	広葉樹		
平成15年度(2003)	8,897	6,281	2,611	1	5,872	5,493	387	3,001	787	2,223	1
平成16年度(2004)	9,426	6,749	2,676	1	6,341	5,933	408	3,085	816	2,269	1
平成17年度(2005)	9,426	6,749	2,676	1	6,341	5,933	408	3,085	816	2,269	1
平成18年度(2006)	9,827	7,086	2,741	1	6,703	6,263	440	3,124	824	2,300	1
平成19年度(2007)	9,998	7,222	2,774	1	6,839	6,391	449	3,157	832	2,326	1
平成20年度(2008)	10,167	7,355	2,810	2	6,982	6,521	461	3,183	834	2,349	2
平成21年度(2009)	10,521	7,574	2,946	1	7,285	6,731	554	3,235	843	2,392	1
平成22年度(2010)	10,521	7,574	2,946	1	7,285	6,731	554	3,235	843	2,392	1
平成23年度(2011)	10,688	7,683	3,005	1	7,397	6,828	569	3,291	854	2,436	1
平成24年度(2012)	10,795	7,694	3,101	1	7,495	6,844	651	3,300	850	2,450	1
平成25年度(2013)	10,794	7,659	3,135	1	7,461	6,803	658	3,332	856	2,476	1
東 部	366	239	128	-	241	218	23	125	21	105	-
別 府 市	261	168	93	-	161	151	10	100	17	83	-
杵 築 市	91	57	35	-	66	53	13	25	4	22	-
国 東 市	-	-	-	-	-	-	-	-	-	-	-
姫 島 村	-	-	-	-	-	-	-	-	-	-	-
日 出 町	14	14	0	-	14	14	-	0	-	0	-
中 部	1,134	884	250	-	927	857	70	207	26	180	-
大 分 市	172	138	34	-	150	134	16	22	3	18	-
白 杵 市	420	333	87	-	345	323	23	74	10	64	-
津 久 見 市	-	-	-	-	-	-	-	-	-	-	-
由 布 市	542	413	129	-	431	400	31	111	13	98	-
南 部	3,745	2,823	922	-	2,781	2,564	216	964	258	706	-
佐 伯 市	3,745	2,823	922	-	2,781	2,564	216	964	258	706	-
豊 肥	2,617	1,601	1,016	-	1,251	1,130	121	1,366	471	895	-
竹 田 市	728	366	362	-	358	304	54	370	62	308	-
豊 後 大 野 市	1,889	1,235	655	-	894	826	67	996	408	587	-
西 部	1,667	1,224	442	1	1,312	1,177	135	354	47	307	1
日 田 市	540	392	148	-	416	372	43	124	20	104	-
九 重 町	812	598	214	0	652	582	70	160	16	144	0
玖 珠 町	314	234	80	0	245	223	21	70	11	59	0
北 部	1,265	888	377	-	948	855	93	317	33	284	-
中 津 市	627	439	189	-	465	422	43	162	17	145	-
豊 後 高 田 市	22	12	10	-	11	11	0	11	1	10	-
宇 佐 市	616	438	178	-	472	423	50	143	15	128	-
大分北部流域	1,632	1,127	504	-	1,189	1,073	116	442	54	388	-
大分中部流域	3,751	2,484	1,266	-	2,178	1,987	191	1,572	497	1,075	-
大分西部流域	1,667	1,224	442	1	1,312	1,177	135	354	47	307	1
大分南部流域	3,745	2,823	922	-	2,781	2,564	216	964	258	706	-
県 計	10,794	7,659	3,135	1	7,461	6,803	658	3,332	856	2,476	1

【資料】九州森林管理局「国有林の地域別の森林計画書」(平成21, 23, 24, 25年度)

2 造 林

(1) 資金別人工造林面積

(単位：ha)

年次 および 市町村	総数	補助造林				県営林	治山 事業	市町村 行	森林農地 整備セン ター	自力・ その他
		総数	市町村	公 社	その他					
平成16年(2004)	837	601	14	21	566	2	87	-	141	6
平成17年(2005)	734	531	18	16	497	3	56	-	144	-
平成18年(2006)	898	624	15	-	609	-	76	-	198	-
平成19年(2007)	660	423	8	-	415	-	33	-	189	15
平成20年(2008)	971	724	34	-	690	-	63	-	175	8
平成21年(2009)	879.78	661.73	19.14	-	642.59	5.76	61.36	-	135.27	15.66
平成22年(2010)	769.79	538.78	15.72	-	523.06	0.80	48.80	-	172.44	8.97
平成23年(2011)	816.49	675.70	9.63	-	666.07	0.85	26.06	-	94.01	19.87
平成24年(2012)	823.92	771.59	0.58	-	771.01	-	11.43	-	36.99	3.91
平成25年(2013)	915.57	834.90	0.00	-	834.90	-	12.60	-	63.50	4.57
平成26年(2014)	839.16	678.21	-	-	678.21	-	4.89	-	131.09	24.97
東 部	59.81	48.11	-	-	48.11	-	0.63	-	10.00	1.07
別 府 市	10.55	10.25	-	-	10.25	-	-	-	-	0.30
杵 築 市	33.71	32.94	-	-	32.94	-	-	-	-	0.77
国 東 市	15.14	4.92	-	-	4.92	-	0.22	-	10.00	-
姫 島 村	0.41	-	-	-	-	-	0.41	-	-	-
日 出 町	0.00	0.00	-	-	-	-	-	-	-	-
中 部	72.73	72.63	-	-	72.63	-	-	-	-	0.10
大 分 市	28.30	28.30	-	-	28.30	-	-	-	-	-
臼 杵 市	15.22	15.22	-	-	15.22	-	-	-	-	-
津 久 見 市	0.10	-	-	-	-	-	-	-	-	0.10
由 布 市	29.11	29.11	-	-	29.11	-	-	-	-	-
南 部	313.18	289.20	-	-	289.20	-	-	-	15.23	8.75
佐 伯 市	313.18	289.20	-	-	289.20	-	-	-	15.23	8.75
豊 肥	75.18	42.87	-	-	42.87	-	2.47	-	28.84	1.00
竹 田 市	29.93	26.99	-	-	26.99	-	1.94	-	-	1.00
豊 後 大 野 市	45.25	15.88	-	-	15.88	-	0.53	-	28.84	-
西 部	246.84	178.87	-	-	178.87	-	1.65	-	53.02	13.30
日 田 市	133.55	112.59	-	-	112.59	-	1.61	-	18.85	0.50
九 重 町	31.44	28.60	-	-	28.60	-	0.04	-	-	2.80
玖 珠 町	81.85	37.68	-	-	37.68	-	-	-	34.17	10.00
北 部	71.42	46.53	-	-	46.53	-	0.14	-	24.00	0.75
中 津 市	52.50	36.92	-	-	36.92	-	0.14	-	15.00	0.44
豊 後 高 田 市	1.54	1.54	-	-	1.54	-	-	-	-	-
宇 佐 市	17.38	8.07	-	-	8.07	-	-	-	9.00	0.31
大分北部流域	131.23	94.64	-	-	94.64	-	0.77	-	34.00	1.82
大分中部流域	147.91	115.50	-	-	115.50	-	2.47	-	28.84	1.10
大分西部流域	246.84	178.87	-	-	178.87	-	1.65	-	53.02	13.30
大分南部流域	313.18	289.20	-	-	289.20	-	-	-	15.23	8.75
県 計	839.16	678.21	-	-	678.21	-	4.89	-	131.09	24.97

【資料】 森林整備室 造林・間伐班 平成26年12月31日現在

(2) 地種別・樹種別造林面積

年次 おおよび 市町村	地種別					
	総数	再造林			複層林	拡大造林
		総数	再造林	被害跡地		
平成16年(2004)	837	416	369	46	31	390
平成17年(2005)	734	385	239	147	27	322
平成18年(2006)	898	495	200	295	1	402
平成19年(2007)	660	439	165	274	4	217
平成20年(2008)	971	636	393	244	4	331
平成21年(2009)	880	618	433	185	6	256
平成22年(2010)	770	536	427	109	7	226
平成23年(2011)	816	645	609	36	16	155
平成24年(2012)	917	796	675	121	8	113
平成25年(2013)	1,082	968	758	210	0	114
平成26年(2013)	839.16	648.58	636.17	12.41	0.00	190.58
東部	59.81	45.89	45.26	0.63	0.00	13.92
別府市	10.55	10.06	10.06	0.00	0.00	0.49
杵築市	33.71	32.05	32.05	0.00	0.00	1.66
国東市	15.14	3.37	3.15	0.22	0.00	11.77
姫島村	0.41	0.41	0.00	0.41	0.00	0.00
日出町	0.00	0.00	0.00	0.00	0.00	0.00
中部	72.73	68.20	68.20	0.00	0.00	4.53
大分市	28.30	27.50	27.50	0.00	0.00	0.80
臼杵市	15.22	12.79	12.79	0.00	0.00	2.43
津久見市	0.10	0.10	0.10	0.00	0.00	0.00
由布市	29.11	27.81	27.81	0.00	0.00	1.30
南部	313.18	277.71	273.06	4.65	0.00	35.47
佐伯市	313.18	277.71	273.06	4.65	0.00	35.47
豊肥	75.18	32.74	29.92	2.82	0.00	42.44
竹田市	29.93	19.71	17.42	2.29	0.00	10.22
豊後大野市	45.25	13.03	12.50	0.53	0.00	32.22
西部	246.84	182.15	177.98	4.17	0.00	64.69
日田市	133.55	103.80	99.67	4.13	0.00	29.75
九重町	31.44	30.87	30.83	0.04	0.00	0.57
玖珠町	81.85	47.48	47.48	0.00	0.00	34.37
北部	71.42	41.89	41.75	0.14	0.00	29.53
中津市	52.50	33.21	33.07	0.14	0.00	19.29
豊後高田市	1.54	0.77	0.77	0.00	0.00	0.77
宇佐市	17.38	7.91	7.91	0.00	0.00	9.47
大分北部流域	131.23	87.78	87.01	0.77	0.00	43.45
大分中部流域	147.91	100.94	98.12	2.82	0.00	46.97
大分西部流域	246.84	182.15	177.98	4.17	0.00	64.69
大分南部流域	313.18	277.71	273.06	4.65	0.00	35.47
県計	839.16	648.58	636.17	12.41	0.00	190.58

【資料】 森林整備室 造林・間伐班 平成26年12月31日現在

(単位：ha)

樹 種 別								
総 数	針 葉 樹				広 葉 樹			
	す ぎ	ひのき	ま つ	その他針	総 数	くぬぎ	その他広	
688	381	306	1	2	147	21	126	
602	306	293	3	0	132	22	110	
664	341	319	2	2	234	26	208	
479	313	164	1	1	180	18	163	
697	459	223	6	8	274	45	230	
649	458	184	2	5	230	52	179	
607	474	128	2	3	163	65	97	
678	558	117	3	0	138	55	84	
753	607	128	17	1	164	52	112	
919	756	98	63	3	163	32	131	
718.61	622.94	93.01	0.96	1.70	120.55	18.02	102.53	
53.03	39.62	12.71	0.50	0.20	6.78	1.54	5.24	
8.72	8.35	0.17	0.00	0.20	1.83	0.00	1.83	
32.37	24.09	8.28	0.00	0.00	1.34	1.34	0.00	
11.62	7.18	4.26	0.18	0.00	3.52	0.20	3.32	
0.32	0.00	0.00	0.32	0.00	0.09	0.00	0.09	
0.00	0.00	0.00	0.00	0.00	0.00	0.00	0.00	
57.09	34.50	22.49	0.00	0.10	15.64	3.54	12.10	
27.73	5.76	21.87	0.00	0.10	0.57	0.33	0.24	
3.76	3.48	0.28	0.00	0.00	11.46	0.00	11.46	
0.00	0.00	0.00	0.00	0.00	0.10	0.00	0.10	
25.60	25.26	0.34	0.00	0.00	3.51	3.21	0.30	
297.05	296.70	0.00	0.00	0.35	16.13	2.70	13.43	
297.05	296.70	0.00	0.00	0.35	16.13	2.70	13.43	
61.61	47.48	14.09	0.00	0.04	13.57	1.69	11.88	
26.31	22.41	3.86	0.00	0.04	3.62	1.06	2.56	
35.30	25.07	10.23	0.00	0.00	9.95	0.63	9.32	
190.57	158.73	31.69	0.15	0.00	56.27	6.50	49.77	
100.38	77.65	22.73	0.00	0.00	33.17	4.67	28.50	
29.83	28.27	1.41	0.15	0.00	1.61	0.97	0.64	
60.36	52.81	7.55	0.00	0.00	21.49	0.86	20.63	
59.26	45.91	12.03	0.31	1.01	12.16	2.05	10.11	
43.82	33.62	9.19	0.00	1.01	8.68	1.27	7.41	
0.76	0.35	0.41	0.00	0.00	0.78	0.78	0.00	
14.68	11.94	2.43	0.31	0.00	2.70	0.00	2.70	
112.29	85.53	24.74	0.81	1.21	18.94	3.59	15.35	
118.70	81.98	36.58	0.00	0.14	29.21	5.23	23.98	
190.57	158.73	31.69	0.15	0.00	56.27	6.50	49.77	
297.05	296.70	0.00	0.00	0.35	16.13	2.70	13.43	
718.61	622.94	93.01	0.96	1.70	120.55	18.02	102.53	

(3) 造林補助事業（公共）の実績

(単位：ha、m)

年度および 市町村	単層林整備						保育			育成天然林整備			復層林 整備
	総数	再造	人工造林			下刈	除間伐	作業路	改良	下刈	作業路		
			うち再造林促進事業	被害跡地	拡大							作業路	
平成15年度(2003)	654	231	-	161	262	-	5,259	6,521	11,927	192	1,803	-	2
平成16年度(2004)	575	322	-	17	236	-	4,543	7,681	18,823	247	1,337	-	5
平成17年度(2005)	548	184	-	201	163	300	4,087	4,743	12,740	291	1,321	-	40
平成18年度(2006)	623	220	-	278	126	-	3,840	4,907	10,689	308	1,295	-	31
平成19年度(2007)	709	291	-	272	147	-	3,806	5,839	8,019	136	1,461	-	225
平成20年度(2008)	722	374	-	202	146	-	3,878	6,382	15,270	220	1,374	-	45
平成21年度(2009)	634	490	-	23	121	-	3,619	5,572	10,502	236	1,305	-	57
平成22年度(2010)	575	464	257	23	87	2,250	3,229	4,287	54,535	194	1,246	-	95
平成23年度(2011)	757	667	342	14	76	5,309	4,358	3,176	185,800	203	53	-	35
平成24年度(2012)	594	513	301	14	68	0	3,276	3,474	124,485	131	1,081	-	39
平成25年度(2013)	728	655	484	19	54	0	4,205	3,362	89,434	101.04	0	-	48.67
東 部	35.58	33.26	7.85	0.00	2.32	0.00	259.23	222.61	3,805.00	12.74	0.00	-	11.52
別 府 市	14.39	14.39	0.00	0.00	0.00		77.23	59.58		0.48	0.00		5.60
杵 築 市	16.44	16.02	7.85	0.00	0.42		91.97	63.32		1.34	0.00		5.61
国 東 市	4.65	2.85	0.00	0.00	1.80		88.81	87.52	3,805	10.92	0.00		0.31
姫 島 村	0.00	0.00	0.00	0.00	0.00		0.00	0.00		0.00	0.00		0.00
日 出 町	0.10	0.00	0.00	0.00	0.10		1.22	12.19		0.00	0.00		0.00
中 部	58.77	54.13	38.96	0.00	4.64	0.00	187.74	508.98	5,007	8.82	0.00	-	5.20
大 分 市	5.15	4.62	2.00	0.00	0.53		39.07	74.96	550	3.73	0.00		1.92
臼 杵 市	14.41	14.11	3.01	0.00	0.30		31.60	221.78	2,619	0.34	0.00		3.28
津 久 見 市	0.00	0.00	0.00	0.00	0.00		0.00	11.07		0.00	0.00		0.00
由 布 市	39.21	35.40	33.95	0.00	3.81		117.07	201.17	1,838	4.75	0.00		0.00
南 部	306.47	293.51	291.80	8.02	4.94	0.00	1,407.28	293.23	1,325	0.11	0.00	-	7.49
佐 伯 市	306.47	293.51	291.80	8.02	4.94		1,407.28	293.23	1,325	0.11	0.00		7.49
豊 肥	68.49	48.19	37.78	0.00	20.30	0.00	789.06	511.52	10,522	28.11	0.00	-	5.40
竹 田 市	49.97	33.10	23.50	0.00	16.87		557.80	207.03		25.45	0.00		2.07
豊 後 大 野 市	18.52	15.09	14.28	0.00	3.43		231.26	304.49	10,522	2.66	0.00		3.33
西 部	210.80	191.67	81.08	7.21	11.92	0.00	1,364.68	1,339.33	59,929	49.49	0.00	-	15.88
日 田 市	110.72	96.91	1.66	5.36	8.45		837.63	869.41	51,682	7.83	0.00		14.65
九 重 町	41.81	38.10	24.50	1.85	1.86		272.69	271.91	6,951	18.04	0.00		1.23
玖 珠 町	58.27	56.66	54.92	0.00	1.61		254.36	198.01	1,296	23.62	0.00		0.00
北 部	47.96	34.55	26.05	3.92	9.49	0.00	196.69	486.33	8,846	1.77	0.00	-	3.18
中 津 市	28.38	20.87	13.87	3.92	3.59		113.25	384.16	7,496	1.26	0.00		3.18
豊 後 高 田 市	9.46	6.56	6.56	0.00	2.90		36.91	17.37		0.51	0.00		0.00
宇 佐 市	10.12	7.12	5.62	0.00	3.00		46.53	84.80	1,350	0.00	0.00		0.00
大分北部流域	83.54	67.81	33.90	3.92	11.81	0.00	455.92	708.94	12,651	14.51	0.00	-	14.70
大分中部流域	127.26	102.32	76.74	0.00	24.94	0.00	976.80	1,020.50	15,529	36.93	0.00	-	10.60
大分西部流域	210.80	191.67	81.08	7.21	11.92	0.00	1,364.68	1,339.33	59,929	49.49	0.00	-	15.88
大分南部流域	306.47	293.51	291.80	8.02	4.94	0.00	1,407.28	293.23	1,325	0.11	0.00	-	7.49
県 計	728.07	655.31	483.52	19.15	53.61	0.00	4,204.68	3,362.00	89,434	101.04	0.00	-	48.67

【資料】 森林整備室 平成25年3月31日

(4) 山行苗木需給状況

年度	生産量											
	総数	すぎ			ひのき		あかまつ	くろまつ	くぬぎ	その他	総数	
		計	うちコンテナ苗	挿	実生	うちコンテナ苗						
平成16年度(2004)	1,695	567		522	45	757			7	56	308	1,564
平成17年度(2005)	1,591	466		407	59	807			3	65	250	1,786
平成18年度(2006)	1,644	645		607	38	680		10	8	91	210	1,904
平成19年度(2007)	1,689	592		543	49	759		2	13	74	249	1,916
平成20年度(2008)	1,722	666		639	27	557		1	8	111	379	2,040
平成21年度(2009)	1,415	630		593	37	442		0	8	127	208	1,819
平成22年度(2010)	1,345	639		623	16	432		0	10	125	139	1,784
平成23年度(2011)	1,207	573	11	536	37	313	—	0	10	235	76	1,717
平成24年度(2012)	1,297	643	28	618	25	300	—	8	13	169	164	2,052
平成25年度(2013)	1,152	687	45	680	7	251	9	1	11	146	56	1,930

〔資料〕 森林整備室

(5) 経営形態別山行苗木生産量

年 度	経 営 形 態 別 生 産 量						
	総 数	森 林 組 合		樹 苗 組 合		自 家 苗	
		数 量	率	数 量	率	数 量	率
平成16年度(2004)	1,695	4	0%	1,621	96%	70	4%
平成17年度(2005)	1,591	4	0%	1,542	97%	45	3%
平成18年度(2006)	1,644	3	0%	1,581	96%	60	4%
平成19年度(2007)	1,689	3	0%	1,596	94%	90	5%
平成20年度(2008)	1,722	3	0%	1,685	98%	34	2%
平成21年度(2009)	1,415	5	0%	1,366	97%	44	3%
平成22年度(2010)	1,345	4	0%	1,283	95%	58	4%
平成23年度(2011)	1,207	6	0%	1,151	95%	50	4%
平成24年度(2012)	1,297	6	0%	1,236	95%	55	4%
平成25年度(2013)	1,152	8	1%	1,102	96%	42	4%

〔資料〕 森林整備室

(6) 県産種子採取量・播種量

年 度	総数			すぎ		ひのき			くろまつ		
	採取量	払下量	貯蔵量	採取量	払下量	採取量	払下量	貯蔵量	採取量	払下量	貯蔵量
平成16年度(2004)	534	534	(40)	4	4	80	80	(40)			
平成17年度(2005)	524	524	(33)	4	4	70	70	(33)			
平成18年度(2006)	514	514	(33)	4	4	60	60	(33)			
平成19年度(2007)	553	553	(33)	3	3	50	50	(33)			
平成20年度(2008)	543	543	(33)	3	3	40	40	(33)			
平成21年度(2009)	538	538	(33)	3	3	35	35	(33)			
平成22年度(2010)	535	534	(34)	3	3	30	30	(33)	2	1	(1)
平成23年度(2011)	535	535	(34)	3	3	30	30	(33)	2	2	(1)
平成24年度(2012)	527	531	(31)	3	3	22	26	(29)	2	2	(2)
平成25年度(2013)	530	534	(27)	3	3	25	29	(25)	2	2	(2)

〔資料〕 森林整備室 (注) () 書は貯蔵種子量で外書き

(7) 山行苗木価格の推移(生産者価格)

(単位:円/1本)

年 度	みすぎ	さしすぎ	おびすぎ	育種苗	ひのき	あかまつ	くぬぎ	けやき
	2年2号	1年	1年2号	1年	2年2号	2年2号	2年2号	1年
平成16年度(2004)	58.00	62.00	60.00	64.00	61.00	50.00	62.00	77.00
平成17年度(2005)	58.00	62.00	60.00	64.00	61.00	50.00	62.00	77.00
平成18年度(2006)	59.00	62.00	60.00	64.00	61.00	50.00	62.00	77.00
平成19年度(2007)	59.00	62.00	60.00	64.00	61.00	50.00	62.00	77.00
平成20年度(2008)	60.00	62.00	60.00	64.00	61.00	50.00	62.00	77.00
平成21年度(2009)	60.00	62.00	60.00	64.00	61.00	50.00	62.00	77.00
平成22年度(2010)	61.00	62.00	60.00	64.00	61.00	50.00	62.00	77.00
平成23年度(2011)	61.00	62.00	60.00	64.00	61.00	50.00	62.00	77.00
平成24年度(2012)	61.00	62.00	63.00	64.00	61.00	52.00	62.00	77.00
平成25年度(2013)	61.00	62.00	63.00	64.00	61.00	52.00	62.00	77.00

〔資料〕 森林整備室

(8) 母樹林指定状況

(単位: ha)

市町村	総数	普通母樹林					育種母樹林					
		総数	すぎ	ひのき	くろまつ	くぬぎ	総数	すぎ	ひのき	あかまつ	くろまつ	くぬぎ
総数	130.15	111.90	53.99	46.77	0.14	11.00	18.25	7.75	7.43	0.10	0.41	2.56
東部	32.76	27.78	18.80	8.84	0.14	-	4.98	4.98	-	-	-	-
別府市	-	-	-	-	-	-	-	-	-	-	-	-
杵築市	13.52	8.54	4.80	3.74	-	-	4.98	4.98	-	-	-	-
国東市	19.10	19.10	14.00	5.10	-	-	-	-	-	-	-	-
姫島村	0.14	0.14	-	-	0.14	-	-	-	-	-	-	-
日出町	-	-	-	-	-	-	-	-	-	-	-	-
中部	30.71	30.71	0.34	19.37	-	11.00	-	-	-	-	-	-
大分市	14.44	14.44	0.34	3.10	-	11.00	-	-	-	-	-	-
臼杵市	5.14	5.14	-	5.14	-	-	-	-	-	-	-	-
津久見市	-	-	-	-	-	-	-	-	-	-	-	-
由布市	11.13	11.13	-	11.13	-	-	-	-	-	-	-	-
南部	2.10	2.10	2.10	-	-	-	-	-	-	-	-	-
佐伯市	2.10	2.10	2.10	-	-	-	-	-	-	-	-	-
豊肥	16.05	6.10	-	6.10	-	-	9.95	-	7.19	0.10	0.10	2.56
竹田市	13.02	3.07	-	3.07	-	-	9.95	-	7.19	0.10	0.10	2.56
豊後大野市	3.03	3.03	-	3.03	-	-	-	-	-	-	-	-
西部	28.54	25.22	23.46	1.76	-	-	3.32	2.77	0.24	-	0.31	-
日田市	1.87	0.55	-	0.55	-	-	1.32	0.77	0.24	-	0.31	-
九重町	12.37	12.37	11.16	1.21	-	-	-	-	-	-	-	-
玖珠町	14.30	12.30	12.30	-	-	-	2.00	2.00	-	-	-	-
北部	19.99	19.99	9.29	10.70	-	-	-	-	-	-	-	-
中津市	11.59	11.59	5.91	5.68	-	-	-	-	-	-	-	-
豊後高田市	6.54	6.54	1.92	4.62	-	-	-	-	-	-	-	-
宇佐市	1.86	1.86	1.46	0.40	-	-	-	-	-	-	-	-
大分北部流域	52.75	47.77	28.09	19.54	0.14	-	4.98	4.98	-	-	-	-
大分中部流域	46.76	36.81	0.34	25.47	-	11.00	9.95	-	7.19	0.10	0.10	2.56
大分西部流域	28.54	25.22	23.46	1.76	-	-	3.32	2.77	0.24	-	0.31	-
大分南部流域	2.10	2.10	2.10	-	-	-	-	-	-	-	-	-
県計	130.15	111.90	53.99	46.77	0.14	11.00	18.25	7.75	7.43	0.10	0.41	2.56

【資料】 森林整備室

(9) 除間伐実績

(単位 : ha, m3)

年 度 お よ び 市 町 村	総数			造林補助	うち搬出		その他	うち搬出		
	面積	材積			面積	材積		面積	材積	
		面積	材積						面積	材積
平成15年度(2003)	10,809	-	-	6,521	-	-	4,079	-	-	
平成16年度(2004)	9,054	-	-	7,681	-	-	1,364	-	-	
平成17年度(2005)	6,009	-	-	4,743	-	-	1,159	-	-	
平成18年度(2006)	7,375	-	-	4,907	-	-	2,467	-	-	
平成19年度(2007)	9,043	-	-	6,041	-	-	3,002	-	-	
平成20年度(2008)	10,234	-	-	6,404	-	-	3,830	-	-	
平成21年度(2009)	11,480	-	-	5,608	-	-	5,871	-	-	
平成22年度(2010)	9,879	-	-	4,363	-	-	5,516	-	-	
平成23年度(2011)	9,385	-	-	3,210	-	-	6,176	-	-	
平成24年度(2012)	6,812	2,590	194,859	3,487	1,964	152,610	3,326	626	42,249	
平成25年度(2013)	7,357	2,888	195,539	3,397	1,834	139,867	3,960	1,053	55,672	
東 部	586	170	9,042	232	155	9,042	353	15	0	
別 府 市	142	60	3,586	64	60	3,586	79	-	-	
杵 築 市	229	68	2,531	69	53	2,531	160	15	-	
国 東 市	202	30	2,628	88	30	2,628	115	-	-	
姫 島 村	-	-	-	-	-	-	-	-	-	
日 出 町	12	12	297	12	12	297	-	-	-	
中 部	817	375	12,874	511	239	12,874	306	137	0	
大 分 市	108	36	1,005	77	19	1,005	31	18	-	
白 杵 市	348	148	5,801	222	105	5,801	127	43	-	
津 久 見 市	70	19	154	11	5	154	58	14	-	
由 布 市	292	173	5,914	201	110	5,914	91	62	-	
南 部	1,517	231	13,097	301	122	9,552	1,217	110	3,545	
佐 伯 市	1,517	231	13,097	301	122	9,552	1,217	110	3,545	
豊 肥	1,252	549	33,231	512	372	32,517	741	177	714	
竹 田 市	572	342	19,300	207	231	19,230	365	112	70	
豊 後 大 野 市	680	206	13,930	304	141	13,286	376	65	644	
西 部	2,224	930	55,342	1,352	651	55,076	871	278	266	
日 田 市	1,495	697	36,996	881	418	36,730	613	278	266	
九 重 町	384	165	13,049	273	165	13,049	111	-	-	
玖 珠 町	345	68	5,297	198	68	5,297	147	-	-	
北 部	961	633	22,020	490	296	20,806	471	337	1,214	
中 津 市	651	410	19,514	387	256	19,033	264	154	481	
豊 後 高 田 市	58	31	393	17	4	393	41	27	-	
宇 佐 市	252	192	2,113	85	36	1,380	167	155	733	
大分北部流域	1,546	803	31,062	722	451	29,848	825	352	1,214	
大分中部流域	2,070	924	46,105	1,022	610	45,391	1,047	314	714	
大分西部流域	2,224	930	55,342	1,352	651	55,076	871	278	266	
大分南部流域	1,517	231	13,097	301	122	9,552	1,217	110	3,545	
県 計	7,357	2,888	145,606	3,397	1,834	139,867	3,960	1,053	5,739	

【資料】 森林整備室 平成25年3月31日

(10) 育成複層林（長期育成循環林）実績

(単位：ha)

年度	総数	県民有林	県有林	私有林						
				小計	治山事業		造林事業			
					保安林整備 (改良・保育)	一般治山 等	長期育成 循環	機能増進 保育	循環型施 業の森林 づくり	人工林整 理伐
平成17年度 (2005)	633	100	—	533	111	110	5	26	281	—
平成18年度 (2006)	1,157	483	7	667	164	101	—	26	363	12
平成19年度 (2007)	1,029	104	156	770	245	142	10	40	299	35
平成20年度 (2008)	1,099	286	31	782	366	—	8	142	259	7
平成21年度 (2009)	1,070	345	69	656	332	—	41	283	—	—
平成22年度 (2010)	1,090	355	60	675	335	—	57	233	—	50
平成23年度 (2011)	1,293	488	45	460	57	—	53	647	—	3
平成24年度 (2012)	1,762	664	31	1,067	85	—	2	975	—	5
平成25年度 (2013)	1,727	560	84	1,083	78	—	—	985	—	20

【資料】林務管理課 平成26年3月31日現在

3 林道・作業道

(1) 民有林内道路の現況

(単位：m、m/ha)

年度 お よ び	延		長		密		作 業 道
	総	公	林		林道+作業道	内、林道	
			路	線			
平成16年度(2004)	6,857,562	5,022,961	1,080	1,834,601	-	4.56	3,573,327
平成17年度(2005)	6,871,315	5,048,429	1,065	1,822,886	-	4.53	3,614,762
平成18年度(2006)	6,883,940	5,048,429	1,064	1,835,512	14	4.56	3,672,397
平成19年度(2007)	6,925,400	5,049,810	1,071	1,875,590	13.96	4.66	3,739,857
平成20年度(2008)	6,915,819	5,080,297	1,059	1,835,520	13.95	4.55	3,777,456
平成21年度(2009)	6,981,954	5,081,877	1,077	1,900,077	14.34	4.72	3,876,843
平成22年度(2010)	6,986,217	5,087,985	1,076	1,898,232	14.54	4.72	3,961,680
平成23年度(2011)	7,009,143	5,093,939	1,070	1,915,204	14.78	4.75	4,040,061
平成24年度(2012)	7,013,686	5,095,066	1,069	1,918,620	14.93	4.76	4,097,299
平成25年度(2013)	7,027,267	5,095,066	1,073	1,932,200	15.07	4.79	4,139,234
東 部	753,549	626,418	81	127,131	9.47	2.81	301,814
別 府 市	103,053	92,800	3	10,253	4.55	1.59	19,127
杵 築 市	328,398	274,573	39	53,825	11.74	3.34	135,199
国 東 市	252,528	191,575	38	60,953	10.38	3.11	142,310
姫 島 村	3,720	3,720	-	-	0.39	-	100
日 出 町	65,850	63,750	1	2,100	2.46	0.72	5,078
中 部	906,103	556,387	164	349,716	14.63	5.18	643,829
大 分 市	371,923	219,446	74	152,477	12.30	6.39	141,018
白 杵 市	219,007	121,553	54	97,454	15.26	5.12	192,866
津 久 見 市	98,653	64,238	9	34,415	11.23	6.95	21,138
由 布 市	216,520	151,150	27	65,370	17.96	3.31	288,807
南 部	1,118,608	679,510	245	439,098	21.82	6.82	964,934
佐 伯 市	1,118,608	679,510	245	439,098	21.82	6.82	964,934
豊 肥	1,007,598	767,264	115	240,334	13.88	3.65	679,048
竹 田 市	379,950	304,176	35	75,774	9.34	2.68	187,822
豊 後 大 野 市	627,648	463,088	80	164,560	17.46	4.38	491,226
西 部	1,925,497	1,552,053	228	373,444	15.23	4.21	982,326
日 田 市	1,318,603	1,064,840	151	253,763	16.95	4.79	645,088
九 重 町	315,602	244,523	35	71,079	15.17	4.15	188,608
玖 珠 町	291,292	242,690	42	48,602	10.68	2.63	148,630
北 部	1,315,912	913,434	241	402,478	13.19	5.64	545,037
中 津 市	634,577	402,946	139	231,631	15.73	6.46	332,254
豊 後 高 田 市	240,763	164,058	44	76,705	12.54	6.58	69,434
宇 佐 市	440,572	346,430	58	94,142	9.94	3.94	143,349
大分北部流域	2,069,461	1,539,852	322	529,609	11.75	4.54	846,851
大分中部流域	1,913,701	1,323,651	279	590,050	14.30	4.43	1,322,877
大分西部流域	1,925,497	1,552,053	228	373,444	15.23	4.21	982,326
大分南部流域	1,118,608	679,510	245	439,098	21.82	6.82	964,934
県 計	7,027,267	5,095,066	1,074	1,932,201	14.93	4.79	4,116,988

(2) 民有林林道開設実績

年 度	総 数		森林基幹		森林管理		農 免	
	延長	事業費	延長	事業費	延長	事業費	延長	事業費
平成5年度(1993)	45,723	7,110,797	2,007	226,900	11,992	1,561,805	—	—
平成6年度(1994)	51,756	8,873,273	8,840	1,137,890	21,811	1,881,978	—	—
平成7年度(1995)	46,289	10,771,881	5,231	1,214,064	10,076	1,642,090	—	—
平成8年度(1996)	48,469	11,188,996	5,424	1,572,958	15,842	1,623,582	—	—
平成9年度(1997)	34,533	10,197,161	3,892	1,306,754	9,101	1,374,092	—	—
平成10年度(1998)	37,930	11,619,356	5,319	1,486,780	13,345	1,789,000	—	—
平成11年度(1999)	36,857	10,561,734	2,576	1,545,000	10,764	1,472,290	—	—
平成12年度(2000)	37,384	9,072,220	7,689	1,533,600	10,222	1,527,600	—	—
平成13年度(2001)	28,754	8,191,592	6,822	1,488,600	8,659	1,502,160	—	—
平成14年度(2002)	31,604	6,239,267	7,645	1,328,461	8,128	1,240,438	—	—
平成15年度(2003)	28,677	4,006,285	7,331	1,179,390	8,221	1,000,346	—	—
平成16年度(2004)	20,636	3,656,906	3,819	1,025,370	8,575	1,214,198	—	—
平成17年度(2005)	11,865	2,828,245	3,031	996,330	2,829	666,660	—	—
平成18年度(2006)	19,380	3,181,767	8,756	1,472,454	6,685	783,278	—	—
平成19年度(2007)	15,756	2,420,165	6,561	1,337,234	7,278	573,998	—	—
平成20年度(2008)	8,454	2,448,787	3,564	1,277,914	3,115	829,340	—	—
平成21年度(2009)	10,238	2,391,444	5,618	1,144,280	2,591	956,520	—	—
平成22年度(2010)	10,539	2,306,218	4,643	868,060	5,103	1,280,994	—	—
平成23年度(2011)	9,816	1,582,173	3,792	731,229	4,962	626,918	—	—
平成24年度(2012)	7,949	1,307,157	4,900	645,618	3,049	566,091	—	—
平成25年度(2013)	6,352	1,105,559	2,915	536,756	3,437	568,803	—	—

〔資料〕 林務管理課

(注) 農林水産部所管のものを計上

(注) 森林基幹：旧広域基幹林道、森林管理：旧普通林道

(単位：m、千円)

林 構		間 伐		スーパ一		大 規 模		県 単	
延長	事業費	延長	事業費	延長	事業費	延長	事業費	延長	事業費
4,650	469,669	—	—	—	—	2,618	1,869,179	24,456	2,983,244
3,792	412,294	—	—	—	—	3,141	1,682,205	14,572	3,758,906
4,101	464,122	—	—	—	—	3,311	1,760,949	23,570	5,690,656
3,573	389,934	—	—	—	—	2,825	1,272,302	20,805	6,321,220
2,515	308,719	—	—	—	—	2,339	1,201,950	16,686	6,005,646
615	110,710	1,065	176,993	—	—	2,292	1,464,888	15,294	6,581,985
580	40,000	1,180	217,600	—	—	3,590	1,506,694	18,167	5,780,150
—	—	1,590	249,852	—	—	3,684	1,439,763	14,199	4,321,405
—	—	1,697	148,117	—	—	810	1,038,801	10,766	4,013,914
351	26,742	160	37,000	—	—	1,966	1,068,107	13,354	2,538,519
750	83,258	566	78,000	—	—	2,109	723,060	9,700	942,231
—	—	—	—	—	—	1,140	702,274	7,102	715,064
—	—	—	—	—	—	1,736	666,355	4,269	498,900
—	—	—	—	—	—	1,563	651,155	2,376	274,880
—	—	—	—	—	—	54	299,153	1,863	209,780
—	—	—	—	—	—	—	122,013	1,775	219,520
—	—	—	—	—	—	—	15,024	2,029	275,620
—	—	—	—	—	—	—	—	793	157,164
—	—	—	—	—	—	—	—	1,062	224,026
—	—	—	—	—	—	—	—	798	95,448
—	—	—	—	—	—	—	—	—	—

(3) 事業別作業道開設実績

(単位:m)

		平成16年 (2004)	17 (2005)	18 (2006)	19 (2007)	20 (2008)	21 (2009)	22 (2010)	23 (2011)	24 (2012)	25 (2013)	
補 助 事 業	人工造林	-	-	-	-	-	-	-	-	-	-	
	造 林	天然林改良	-	-	-	-	-	-	(2,250)	(5,309)	-	-
		除間伐	18,823	13,040	10,689	34,340	14,990	10,502	12,693	-	-	-
	助 林	復層林	-	-	-	-	-	-	-	-	-	-
		森林空間	-	-	-	-	-	-	-	-	-	-
		小計	18,823	13,040	10,689	34,340	14,990	10,502	12,693	0	0	0
	森林災害復旧	0	0	0	0	0	0	(44,092)	(191,109)	(124,485)	(89,434)	
	林構	-	-	-	-	-	-	-	-	-	-	
	間伐対策	-	-	-	-	-	-	-	-	-	-	
	基金事業	-	-	-	-	-	18,417	41,243	59,759	35,421	-	
計	18,823	13,040	10,689	34,340	14,990	28,919	53,936	59,759	35,421	0		
業 県	計	0	0	0	0	0	(3,605)	(52,572)	(199,929)	(199,605)	(329,732)	
単 事 業	造林(除間伐)	17,550	10,310	18,979	7,000	2,694	3,350	-	-	-	-	
	特林	(120,000)	(134,900)	(152,130)	(145,330)	(177,643)	(199,050)	(111,120)	(4,952)	(5,200)	(6,500)	
	県営林	-	-	-	-	-	-	-	-	-	-	
	その他	(50,000)	(49,800)	(51,260)	(50,000)	(49,550)	(50,000)	(45,000)	(45,000)	(37,500)	(37,500)	
	計	960	800	590	400	280	-	1,813	4,962	4,209	6,923	
業 そ の 他	その他	-	-	-	-	-	-	-	-	-	-	
	計	-	-	-	-	(30,500)	(20,000)	-	-	-	-	
	計	18,510	11,110	19,569	7,400	2,974	3,350	1,813	4,962	4,209	0	
	計	(170,000)	(184,700)	(203,390)	(195,330)	(257,693)	(269,050)	(156,120)	(49,952)	(42,700)	(44,000)	
他	治山	6,060	9,735	6,909	5,680	5,032	8,652	7,209	6,176	6,558	8,003	
	緑資源機構	4,980	7,655	27,280	20,040	19,398	57,795	20,815	11,430	15,260	16,010	
	融資	-	-	-	-	-	-	-	(34,140)	(8,280)	(8,695)	
	その他	-	-	-	-	-	671	1,260	-	-	-	
総 数	計	-	-	-	-	-	(5,220)	(10,483)	-	-	-	
	計	48,373	41,540	64,447	67,460	42,394	99,387	85,033	82,327	61,448	24,013	
		(170,000)	(184,700)	(203,390)	(195,330)	(257,693)	(277,875)	(219,175)	(284,021)	(250,585)	(382,427)	

(資料) 林務管理課、森林保全課、林産振興室、森林整備室 (注) () 書きは簡易作業路で外書き

4 林業構造の改善

(1) 経営基盤強化林業構造改善事業実績

(ア) 担い手育成型(事業体育成型) 林業構造改善事業実績

指定年度	実施年度	市町村名	総事業費	担い手育成推進事業		経営効率化事業			経営安定化事業	
				組織化推進活動事業	経営力強化活動事業	受委託推進路網整備事業	効率化作業基地整備事業	効率化施設整備事業	地域産物活用施設整備事業	就労安定化施設整備事業
平成8年 (1996)	8(1996)	大分地域		30	—	—	—	—	—	—
	9(1997)		30	60	50,000	—	—	—	—	
	10(1998)		30	60	35,000	—	—	—	—	
		小計	494,560	90	120	85,000	—	—	—	—
平成9年 (1997)	9(1997)	大野地域		30	—	38,840	—	—	47,355	—
	10(1998)		30	30	—	—	—	85,293	—	
	11(1999)		21	129	—	—	—	—	—	
		小計	540,000	81	159	38,840	—	—	132,648	—
平成10年 (1998)	10(1998)	佐伯地域		800	—	—	—	—	218,929	—
	11(1999)		800	—	14,092	—	—	11,632	—	
	12(2000)		800	—	23,800	—	—	—	—	
		小計	550,000	2,400	—	37,892	—	—	230,561	—
平成11年 (1999)	11(1999)	大分地域		30	—	40,000	—	—	12,810	—
	12(2000)		30	—	86,260	—	—	7,319	—	
	13(2001)		30	—	13,030	—	17,120	—	—	
		小計	280,000	90	—	139,290	—	17,120	20,129	—
	合計		1,864,560	2,661	279	301,022	—	17,120	383,338	—

[資料] 林産振興室

(イ) 木材供給圏確立型林業構造改善事業実績

指定年度	実施年度	市町村名	総事業費	供給安定推進事業			供給促進事業		拠点加工流通	
				組織化推進活動事業	経済力強化活動事業	需要拡大推進事業	供給促進路網整備事業	効率化施設整備事業	拠点加工施設整備事業	拠点流通施設整備事業
平成10年 (1998)	10(1998)	大分西部地域		16	—	4,484	—	—	611,622	—
	11(1999)		16	—	16	—	—	1,079,876	—	
	12(2000)		16	—	—	—	—	—	—	
	13(2001)		16	—	616	—	—	—	—	
		小計	2,600,000	64	—	5,116	—	—	1,691,498	—
	合計		2,600,000	64	—	5,116	—	—	1,691,498	—

[資料] 林産振興室

(2) 経済新生緊急特別対策林業構造改善事業実績

(単位: 千円)

指定年度	実施年度	市町村名	総事業費	間伐材等有効利用促進事業	
平成11年 (1999)	平成11年 (1999)	大分中部	94,380		94,380
		大分西部	30,463		30,463
	合計		124,843		124,843

[資料] 林産振興室

(単位：千円)

林業事業体育成 広域施設整備事業		担い手確保条件整備事業			特認事業	合計
広域利用機 械施設整備 事業	技術訓練施 設整備事業	活動拠点施 設整備事業	作業環境施 設整備事業	生活環境 施設整備 事業		
45,000	—	130,500	—	—	—	175,530
—	—	6,370	—	87,480	—	143,940
—	—	—	—	140,000	—	175,090
45,000	—	136,870	—	227,480	—	494,560
—	—	—	—	97,782	—	184,007
17,385	—	—	—	73,818	—	176,556
24,885	—	—	—	58,000	—	83,035
42,270	—	—	—	229,600	—	443,598
—	—	—	—	—	243,962	463,691
—	—	—	—	—	98,607	125,131
—	—	—	—	—	—	24,600
—	—	—	—	—	342,569	613,422
—	—	—	—	—	—	52,840
25,580	—	—	—	—	—	119,189
—	—	—	—	—	23,625	53,805
25,580	—	—	—	—	23,625	225,834
112,850	—	136,870	—	457,080	366,194	1,777,414

(単位：千円)

施設整備事業		特認事業	合計
需要拡大施 設整備事業	供給促進活動 拠点施設整備 事業		
—	—	—	616,122
—	—	—	1,079,908
—	—	—	16
—	—	—	632
—	—	—	1,696,678
—	—	—	1,696,678

(3) 地域林業経営確立林業構造改善事業実績

(7) 地域林業経営集約化林業構造改善事業

(単位：千円)

認定年度	実施年度	地域名	総事業費	市町村推進事業	森林施業効率化事業	地域資源有効活用促進事業	資源循環利用推進事業		担い手確保条件整備事業
					路網整備事業	森林空間活用施設整備事業	木材加工流通施設整備事業	生活環境施設整備事業	
平成12 (2000)	12 (2000)	玖珠九重	25,635	3,955	5,350				16,330
	13 (2001)		153,107	2,630	5,716	126,092		18,669	
	14 (2002)		104,780	2,830	18,600	83,350			
合計			283,522	9,415	29,666	209,442		18,669	16,330

[資料] 林産振興室

(イ) 資源循環利用推進型林業構造改善事業

(単位：千円)

認定年度	実施年度	地域名	総事業費	市町村推進事業	森林施業効率化事業		資源循環利用推進事業		担い手確保条件整備事業	特認事業
					路網整備事業	効率化施設整備事業	木材加工流通施設整備事業	森林バイオマス等活用施設	生活環境施設整備事業	木材加工流通施設整備事業
平成12 (2000)	12 (2000)	日田	297,615	3,296		22,921	119,435			151,963
	13 (2001)		151,047	3,296		6,406	60,545	37,800	43,000	
	14 (2002)		170,775	3,296				160,470	7,009	
	小計		619,437	9,888		29,327	179,980	198,270	50,009	151,963
13 (2001)	13 (2001)	佐伯	320,622	2,000	40,000	8,221	270,401			
	14 (2002)		136,500	2,000	134,500					
	15 (2003)		42,937	800			42,137			
	小計		500,059	4,800	174,500	8,221	312,538			
合計			1,119,496	14,688	174,500	37,548	492,518	198,270	50,009	151,963

[資料] 林産振興室

(ウ) 乾燥材供給体制緊急整備特別対策事業 (単位：千円)

認定年度	実施年度	地域名	総事業費	乾燥材供給体制整備事業
				木材乾燥施設等整備事業
平成13 (2001)	13 (2001)	九重町	74,970	74,970
合計			74,970	74,970

[資料] 林産振興室

(4) 木質資源有効利用緊急特別林業構造改善事業

(単位：千円)

認定年度	実施年度	地域名	総事業費	木質資源有効利用促進事業
				森林バイオマス等活用施設整備事業
平成12 (2000)	12 (2000)	耶馬溪町	47,505	47,505
合計			47,505	47,505

[資料] 林産振興室

(5) 林業・木材産業構造改革事業

(ア) 林業経営構造対策事業 (H14樹立)

(単位：千円)

作 成 年 度	実 施 年 度	地域名又は 受益範囲	総事業費	市町村推進事業	経営確立推進事業	林業生産効率化	経営安定化支援体 制整備事業
					経営確立促進 調査事業	効率化施設 整備事業	森林空間活用 施設整備事業
平成14 (2002)	14 (2002)	大分県	49,677		31,248	18,429	
	15 (2003)		105,198	1,000	13,818		90,380
合 計			154,875	1,000	45,066	18,429	90,380

[資料] 林産振興室

(イ) 林業経営構造対策事業 (H16樹立)

(単位：千円)

作 成 年 度	実 施 年 度	地域名又は 受益範囲	総事業費	市町村推進事業	経営確立推進事業	林業生産効率化	経営安定化支援体 制整備事業
					経営確立促進 調査事業	効率化施設 整備事業	地域産物活用施設 整備事業
平成16 (2004)	16 (2004)	大分県	136,436				136,436
合 計			136,436				136,436

[資料] 林産振興室

(ウ) 森林吸収源対策等関連施設緊急整備事業 (H14樹立) (単位：千円)

作 成 年 度	実 施 年 度	地域名又は 受益範囲	総事業費	森林施業 効率化事業	経営安定化支援体 制整備事業
				路網整備事業	森林空間活用施設 整備事業
平成14 (2002)	14 (2002)	大分県	38,000	10,000	28,000
合 計			38,000	10,000	28,000

[資料] 林産振興室

(エ) 木材産業構造改革事業 (H14樹立)

(単位：千円)

作 成 年 度	実 施 年 度	地域名又は 受益範囲	総事業費	経営確立推進事業	木質資源循環利用 効率化事業
				経営確立促進 調査事業	木材加工流通施設 整備事業
平成14 (2002)	14 (2002)	大分県	334,446		334,446
	15 (2003)		138,825	1,800	137,025
合 計			473,271	1,800	471,471

[資料] 林産振興室

(オ) 木材産業構造改革事業 (H15樹立)

(単位：千円)

作 成 年 度	実 施 年 度	地域名又は 受益範囲	総事業費	木質資源循環利用効率化事業
				木材加工流通施設整備事業
平成15 (2003)	15 (2003)	大分県	87,150	87,150
合 計			87,150	87,150

[資料] 林産振興室

(6) 強い林業・木材産業づくり交付金

(単位：千円)

政策目的	作成年度	実施年度	作成年度	実施年度	作成年度	実施年度
	平成17年 (2005)	平成17年 (2005)	平成18年 (2006)	平成18年 (2006)	平成19年 (2007)	平成19年 (2007)
	メニュー		メニュー		メニュー	
	事業種目	事業費	事業種目	事業費	事業種目	事業費
工種又は施設区分		市町村名	市町村名	市町村名	市町村名	市町村名
林業の持続的かつ健全な発展		-		44,782		130,279
望ましい林業構造の確立		-		-		-
特用林産の振興		-		44,782		130,279
特用林産の振興施設整備		-		44,782		130,279
特用林産物活用施設等整備		-		44,782		130,279
特用林産物生産施設		-	県内一円	44,782	県内一円・九重町	130,279
木材産業の健全な発展と木材利用の推進		130,782		901,408		131,922
木材利用及び木材産業体制の整備推進		130,782		901,408		131,922
木材産業構造改革整備		90,922		-		131,922
木材加工流通施設整備		90,922		-		131,922
木材処理加工施設	豊後大野市	90,922		-	日田市 佐伯市	54,243 77,679
木造公共施設整備		39,860		-		-
学校関連施設整備		39,860		-		-
学校施設木質内装	別府市	7,054		-		-
木造公共施設	日田市	32,805		-		-
戦略的木材流通・加工体制モデル整備		-		901,408		-
木材加工流通施設整備		-		901,408		-
木材処理加工施設		-	日田市 九重町	822,343 79,065		-
合計		130,782		946,190		262,201

[資料] 林産振興室

(7) 森林・林業・木材産業づくり交付金

(単位：千円)

政策目的	作成年度		実施年度		作成年度		実施年度		作成年度		実施年度	
	平成22年 (2010)		平成22年 (2010)		平成23年 (2011)		平成23年 (2011)		平成24年 (2012)		平成24年 (2012)	
	平成25年 (2013)		平成25年 (2013)		平成25年 (2013)		平成25年 (2013)		平成25年 (2013)		平成25年 (2013)	
政策目標	メニュー		事業種目		工種又は施設区分		市町村名	事業費	市町村名	事業費	市町村名	事業費
林業の持続的かつ健全な発展			56,595		-			-				
望ましい林業構造の確立			-		-			-				
特用林産の振興			56,595		-			-				
特用林産の振興施設整備			56,595		-			-				
特用林産物活用施設等整備			56,595		-			-				
特用林産物生産施設			56,595		-			-				
木材産業の健全な発展と木材利用の推進			177,030		-			136,281				
木材利用及び木材産業体制の整備推進			177,030		-			-				
木材産業構造改革整備			177,030		-			-				
木材加工流通施設整備			177,030		-			-				
木材処理加工施設			49,980	中津市	-			-				
			127,050	佐伯市	-			-				
木造公共建築物等の整備			-		-			136,281				
木造公共施設整備			-		-			136,281				
木造公共施設			-		-			17,592	日田市			
			-		-			118,689	中津市			
合計			233,625		-			136,281				

[資料] 林産振興室

(8) 林業再生県産材利用促進事業

(森林整備加速化・林業再生基金)

(単位：千円)

事業名	実施年度	実施年度	実施年度
	平成23(2011)	平成24(2012)	平成25(2013)
	事業費	事業費	事業費
木材処理加工施設等整備事業	491,809	1,025,440	502,500
公共建築物等地域材利用促進事業			159,433

[資料] 林産振興室

5 林業経営

A 林業所得

(1) 産業別県内総生産

年 度	県 内 総 生 産	第 1 次 産 業				第 2 次 産 業			
		総 数	農 業	林 業	水産業	総 数	鉱 業	製 造 業	建 設 業
平成13年度 (2001)	4,515,849	114,403	82,522	9,051	22,831	1,359,875	19,461	988,802	351,612
平成14年度 (2002)	4,493,985	113,492	83,341	8,332	21,819	1,359,370	16,637	1,023,615	319,118
平成15年度 (2003)	4,600,880	109,383	81,925	8,646	18,812	1,488,373	15,392	1,132,452	340,529
平成16年度 (2004)	4,647,500	99,577	73,062	8,504	18,011	1,546,174	13,688	1,236,574	295,912
平成17年度 (2005)	4,475,683	95,794	71,768	7,184	16,842	1,381,352	14,659	1,118,544	248,149
平成18年度 (2006)	4,510,392	93,779	68,294	7,365	18,120	1,374,135	14,825	1,077,585	281,725
平成19年度 (2007)	4,509,529	95,851	68,462	8,983	18,406	1,328,776	14,768	1,061,766	252,242
平成20年度 (2008)	4,448,771	92,020	68,225	8,316	15,480	1,342,533	13,601	1,092,305	236,627
平成21年度 (2009)	4,120,842	89,611	66,814	6,804	15,993	1,106,968	10,971	888,927	207,070
平成22年度 (2010)	4,293,466	91,574	67,091	7,263	17,220	1,224,445	10,508	990,800	223,137
平成23年度 (2011)	4,255,542	93,470	69,923	7,626	15,920	1,196,085	11,103	954,934	230,049

【資料】 統計調査課「平成23年度 県民経済計算」

(単位：百万円)

第 3 次 産 業									(控除)
総 数	電 気 ガ ス 水 道 業	卸 売 小 売 業	金 融 保 険 業	不 動 産 業	運 輸 通 信 業	サ ー ビ ス 業	政 府 サ ー ビ ス 生 産 者	対 家 計 民 間 非 営 利 サ ー ビ ス 生 産 者	帰 属 利 子 等
3,041,570	163,307	477,607	173,649	435,720	275,372	899,021	519,440	97,454	16,011
3,002,581	151,478	455,333	187,555	430,815	275,834	888,283	516,590	96,693	18,544
2,983,375	146,936	442,781	190,727	430,502	275,925	888,280	516,985	91,239	19,749
2,980,519	152,404	441,628	178,083	438,834	272,831	880,058	525,225	91,456	21,230
2,953,814	147,302	427,703	195,222	445,145	302,543	827,189	516,501	92,209	44,723
2,976,327	150,380	393,950	192,697	460,739	312,653	852,068	516,152	97,688	66,152
3,009,418	144,389	389,033	194,212	468,192	322,128	875,403	523,423	92,638	75,483
2,931,156	143,789	384,355	152,323	476,931	298,005	866,846	520,778	88,129	83,061
2,876,781	140,408	386,212	148,105	487,762	280,556	846,212	505,474	82,052	47,480
2,905,860	152,622	382,856	147,774	491,797	291,910	850,594	500,221	88,086	71,586
2,871,877	136,406	415,277	145,217	494,444	297,401	833,730	452,459	96,944	94,108

(2) 経済活動別市町村内総生産 (平成23年度)

(単位：百万円)

市町村	市町村内 総生産	第1次産業				第2次 産業	第3次 産業	輸 入 品 に 関 する 課 税	(控除) 総資本形成に 係る消費税
		計	農 業	林 業	水 産 業				
東 部	604,609	15,584	11,956	490	3,137	95,859	481,434	15,430	3,698
別 府 市	339,082	978	764	59	156	24,036	309,241	6,349	1,521
杵 築 市	96,909	6,668	5,545	136	987	30,491	58,095	2,175	521
国 東 市	73,175	4,854	3,575	282	997	2,634	62,056	4,776	1,144
姫 島 村	4,639	587	12	0	575	454	3,536	82	20
日 出 町	90,803	2,496	2,060	14	422	38,244	48,506	2,048	491
中 部	2,373,839	17,728	13,256	639	3,832	763,179	1,534,680	76,612	18,360
大 分 市	2,063,386	8,163	6,984	159	1,020	668,264	1,333,906	69,773	16,721
白 杵 市	119,050	3,742	3,050	143	549	38,817	74,355	2,809	673
津 久 見 市	80,486	3,028	870	21	2,138	39,235	36,716	1,981	475
由 布 市	110,917	2,794	2,352	316	126	16,863	89,702	2,048	491
南 部	232,310	12,249	3,181	1,771	7,297	63,988	152,155	5,153	1,235
佐 伯 市	232,310	12,249	3,181	1,771	7,297	63,988	152,155	5,153	1,235
豊 肥	184,685	16,775	15,450	1,254	71	31,691	133,532	3,533	847
竹 田 市	74,912	10,028	9,359	644	21	7,794	56,040	1,387	332
豊 後 大 野 市	109,773	6,752	6,092	610	51	23,897	77,493	2,146	514
西 部	312,998	14,739	11,271	2,809	659	71,239	222,243	6,283	1,506
日 田 市	226,644	9,262	6,746	1,882	634	57,824	156,035	4,634	1,111
九 重 町	35,649	2,801	2,282	498	22	6,361	25,872	809	194
玖 珠 町	50,705	2,676	2,244	429	3	7,054	40,336	839	201
北 部	547,101	16,395	14,809	662	924	170,129	347,834	16,758	4,016
中 津 市	277,855	4,644	3,917	407	320	67,404	197,558	10,850	2,600
豊 後 高 田 市	70,208	4,663	4,353	137	172	20,193	44,131	1,607	385
宇 佐 市	199,037	7,089	6,539	118	432	82,533	106,145	4,302	1,031
大分北部流域	1,151,710	31,979	26,765	1,152	4,061	265,988	829,268	32,188	7,714
大分中部流域	2,558,524	34,503	28,706	1,893	3,903	794,870	1,668,212	80,145	19,207
大分西部流域	312,998	14,739	11,271	2,809	659	71,239	222,243	6,283	1,506
大分南部流域	232,310	12,249	3,181	1,771	7,297	63,988	152,155	5,153	1,235
県 計	4,255,541	93,470	69,924	7,626	15,920	1,196,086	2,871,877	123,769	29,660

【資料】 統計調査課「平成22年度 市町村民経済計算」

(3) 生産林業所得 (単位：百万円)

年次	生産林業所得
平成14年(2002)	10,910
15(2003)	12,040
16(2004)	12,020
17(2005)	10,610
18(2006)	11,250
19(2007)	13,030
20(2008)	12,300
21(2009)	10,590
22(2010)	11,020
23(2011)	11,410
24(2012)	11,080

【資料】 農林水産省統計部「平成24年生産林業所得統計報告書」

(4) 林業産出額

年次	林業産出額	部門別林業産出額				林業産出額に占める割合	
		木材生産	薪炭生産	栽培きのこ類	林野副産物採取	木材生産	栽培きのこ類
平成13年(2001)	16,840	10,700	60	6,070	0	63.6%	36.1%
14(2002)	16,330	9,020	110	7,200	0	55.2%	44.1%
15(2003)	18,080	10,180	120	7,760	10	56.3%	42.9%
16(2004)	18,240	10,130	100	8,010	-	55.5%	43.9%
17(2005)	16,320	8,990	90	7,240	-	55.1%	44.4%
18(2006)	17,290	9,780	90	7,420	-	56.6%	42.9%
19(2007)	20,000	11,330	90	8,580	-	56.7%	42.9%
20(2008)	18,840	9,040	90	9,740	-	48.0%	51.5%
21(2009)	16,500	7,940	90	8,470	-	48.1%	51.3%
22(2010)	17,260	8,860	100	8,290	-	51.3%	48.0%
23(2011)	18,040	10,260	100	7,670	-	56.9%	42.5%
24(2012)	17,480	9,390	110	7,990	-	53.7%	45.7%

【資料】 農林水産省統計部「平成24年生産林業所得統計報告書」

(単位：百万円、%)

主 要 品 目									
木 材 生 産						栽 培 き の こ 類 生 産			
針 葉 樹				広 葉 樹	竹 材	し い た け		な め こ	え の き た け
総 数	す ぎ	ひ の き	ま つ			乾 燥	生		
10,240	7,460	2,650	130	40	430	3,690	1,400	330	660
8,720	6,560	2,060	100	30	280	4,820	1,560	190	620
9,850	7,430	2,350	70	30	300	5,280	1,290	290	870
9,910	7,740	2,140	30	20	210	5,580	1,230	330	850
8,770	6,670	2,030	70	30	190	4,811	1,202	330	833
9,610	7,170	2,440	0	20	150	4,926	1,140	330	973
11,330	9,330	1,820	0	30	150	6,203	1,198	286	837
8,870	7,540	1,280	40	20	150	7,184	1,290	301	880
7,940	5,760	1,650	380	20	140	5,940	1,340	270	850
8,760	7,150	1,580	20	20	80	5,710	1,410	260	800
10,150	8,060	2,090	0	30	90	5,220	1,370	240	740
9,290	7,640	1,640	20	30	60	5,700	1,240	200	730

B 林業金融

(1) 株式会社日本政策金融公庫資金貸付実績

年 度	総 数		造 林										森林整備活性化		林			
			総 数		非 補		補 助		補 助		非 補 助		件 数	金 額	件 数	金 額		
	件 数	金 額	件 数	金 額	公 有 林	私 有 林	公 有 林	私 有 林	公 有 林	私 有 林	件 数	金 額					件 数	金 額
平成11年 (1999)	17	446,342	12	204,551	3	86,600	2	18,020	2	13,700	5	86,231	-	-	3	71,791	-	-
平成12年 (2000)	38	1,284,484	14	205,632	3	86,600	3	27,000	2	13,600	6	78,432	-	-	3	55,302	-	-
平成13年 (2001)	15	2,347,412	10	171,421	2	67,200	3	27,270	1	6,000	4	70,951	-	-	2	43,581	-	-
平成14年 (2002)	42	340,746	9	118,526	2	44,100	2	12,190	1	6,000	4	56,236	-	-	2	33,456	-	-
平成15年 (2003)	88	745,398	9	107,179	2	51,400	3	12,100	1	5,000	3	38,679	-	-	1	20,919	-	-
平成16年 (2004)	188	4,045,248	8	107,586	2	59,000	2	2,820	1	6,000	3	39,766	-	-	19	151,426	-	-
平成17年 (2005)	193	2,590,211	7	56,311	2	26,200	1	1,240	1	11,000	3	17,871	-	-	67	706,542	-	-
平成18年 (2006)	14	1,336,970	6	44,500	2	28,200	1	2,000	2	6,300	1	8,000	-	-	-	-	-	-
平成19年 (2007)	21	501,580	8	54,800	2	14,600	1	2,200	3	18,600	2	19,400	-	-	4	147,795	-	-
平成20年 (2008)	15	992,790	10	74,790	3	20,800	1	2,800	5	47,100	1	4,090	-	-	-	-	-	-
平成21年 (2009)	9	145,310	3	41,000	1	5,800	-	-	2	35,200	-	-	-	-	-	-	-	-
平成22年 (2010)	12	180,731	3	17,500	2	16,500	-	-	1	1,000	-	-	-	-	-	-	-	-
平成23年 (2011)	12	417,106	2	12,000	1	1,000	-	-	1	11,000	-	-	-	-	-	-	-	-
平成24年 (2012)	12	121,072	2	19,000	1	6,000	-	-	1	13,000	-	-	-	-	-	-	-	-
平成25年 (2013)	13	185,712	2	10,000	1	1,000	-	-	1	9,000	-	-	-	-	-	-	-	-

【資料】 林務管理課 平成26年3月31日現在

(2) 株式会社日本政策金融公庫資金貸付残高(公有林を除く)(単位:千円)

年 度	総 数	造 林	林 道	林 経 安 定	林 経 育 成	そ の 他
平成11年 (1999)	13,609,000	10,431,000	31,000	389,000	167,000	2,591,000
平成12年 (2000)	12,957,448	8,849,483	36,767	1,319,504	144,365	2,607,329
平成13年 (2001)	17,434,000	12,053,000	18,000	3,276,000	594,000	1,493,000
平成14年 (2002)	16,785,000	11,661,000	9,000	3,167,000	434,000	1,512,000
平成15年 (2003)	16,195,000	11,292,000	11,000	3,549,000	328,000	1,015,000
平成16年 (2004)	15,743,000	6,717,000	9,000	7,141,000	222,000	1,654,000
平成17年 (2005)	15,051,000	3,984,000	7,000	8,755,000	153,000	2,160,000
平成18年 (2006)	15,013,749	3,689,953	4,804	8,704,352	935,477	1,679,163
平成19年 (2007)	14,821,623	3,273,705	3,134	8,758,301	92,428	2,694,054
平成20年 (2008)	15,459,131	3,171,392	2,323	8,677,529	102,001	3,505,887
平成21年 (2009)	14,275,000	3,070,000	1,000	8,412,000	121,000	2,671,000
平成22年 (2010)	13,930,000	2,972,000	1,000	8,149,000	104,000	2,704,000
平成23年 (2011)	13,823,000	2,891,000	1,000	7,859,000	102,000	2,970,000
平成24年 (2012)	13,420,000	2,835,000	0	7,562,000	107,000	2,916,000
平成25年 (2013)	12,912,000	2,769,000	0	7,187,000	63,000	2,893,000

【資料】 林務管理課 平成26年3月31日現在

注:平成13年度造林資金には森林整備活性化資金含む。

(単位：件、千円)

道		利用間伐推進		林業経営育成		共同施設利用		主務大臣指定施設		林経・伐調		農林漁業e-フレット(林業)		中山間地域活性化		林業構造改善事業			
非補助		件数	金額	件数	金額	件数	金額	件数	金額	件数	金額	件数	金額	件数	金額	非補助		補助	
件数	金額															件数	金額	件数	金額
-	-	-	-	-	-	-	-	2	170,000	-	-	-	-	-	-	-	-	-	-
1	20,000	-	-	-	-	-	-	-	-	19	966,550	-	-	-	-	1	37,000	-	-
-	-	-	-	-	-	-	-	-	-	1	2,041,410	-	-	-	-	-	-	2	9,100
-	-	-	-	-	-	5	68,700	1	13,000	19	69,014	-	-	6	38,050	-	-	-	-
-	-	-	-	-	-	3	33,870	-	-	71	560,500	-	-	4	22,930	-	-	-	-
-	-	-	-	1	7,040	-	-	-	-	160	3,779,196	-	-	-	-	-	-	-	-
-	-	-	-	-	-	-	-	-	-	119	1,827,358	-	-	-	-	-	-	-	-
-	-	-	-	-	-	1	14,000	-	-	-	-	-	-	7	1,278,470	-	-	-	-
-	-	-	-	1	18,000	1	65,000	1	12,000	4	147,795	-	-	2	56,190	-	-	-	-
-	-	-	-	1	39,000	4	879,000	-	-	-	-	-	-	-	-	-	-	-	-
-	-	1	4,000	1	40,000	2	7,310	-	-	-	-	2	53,000	-	-	-	-	-	-
-	-	2	5,391	-	-	5	146,840	1	8,000	-	-	1	3,000	-	-	-	-	-	-
-	-	2	6,606	-	-	2	149,000	6	249,500	-	-	-	-	-	-	-	-	-	-
-	-	5	24,432	1	7,640	-	-	4	70,000	-	-	-	-	-	-	-	-	-	-
-	-	4	19,552	1	3,680	1	3,800	5	148,680	-	-	-	-	-	-	-	-	-	-

(3) 林業改善資金貸付状況

年度	総 数		林 業 生 産 高 度 化 資 金												
	件 数	貸 付 額	団地間伐促進資金	被害森林整備資金	技術導入資金	間伐料等活用資金	地域技術導入資金	件 数	貸 付 額	件 数	貸 付 額	件 数	貸 付 額	件 数	貸 付 額
平成12年 (2000)	50	138,060	-	-	-	24	29,342	1	4,284	1	1,480	-	-	-	-
13 (2001)	30	74,626	-	-	-	18	38,788	2	12,464	-	-	-	-	-	-
14 (2002)	21	53,911	-	-	-	13	23,002	-	-	-	-	-	-	-	-
15 (2003)	6	11,443	-	-	-	4	6,483	-	-	1	960	-	-	-	-

(4) 林業・木材産業改善資金貸付状況

年度	総 数			林 業 分 野								
	件 数	貸 付 額	直 貸	直 貸	直 貸	直 貸	直 貸	直 貸	直 貸	直 貸		
平成18年 (2006)	9	116,215	7	31,215	2	85,000	6	28,675	6	28,675	-	-
19 (2007)	12	41,956	11	25,156	1	16,800	11	25,156	11	25,156	-	-
20 (2008)	10	150,364	8	110,247	2	40,117	6	25,400	6	25,400	-	-
21 (2009)	3	12,135	2	2,135	1	10,000	3	12,135	2	2,135	1	10,000
22 (2010)	5	20,200	3	5,150	2	15,050	5	20,200	3	5,150	2	15,050
23 (2011)	12	64,408	9	39,078	3	25,330	12	64,408	9	39,078	3	25,330
24 (2012)	3	15,300	2	6,480	1	8,820	3	15,300	2	6,480	1	8,820
25 (2013)	7	46,480	4	15,480	3	31,000	6	31,480	4	15,480	2	16,000

【資料】 団体指導・金融課「林業・木材産業改善資金貸付台帳」

(5) 農林漁業信用基金の出資及び保証状況

年 度	県出資現在高	林 業 者 等 の 出 資 状 況									
		総 数		組 合		会 社		個 人		総 数	
		出 資 者	出 資 金	出 資 者	出 資 金	出 資 者	出 資 金	出 資 者	出 資 金	件 数	金 額
平成16年 (2004)	65,620	129	57,160	16	9,800	49	40,960	64	6,400	26	835,489
17 (2005)	65,620	129	57,160	16	9,790	49	40,970	64	6,400	26	934,900
18 (2006)	65,620	127	56,940	14	9,550	49	40,970	64	6,420	24	787,383
19 (2007)	65,620	128	56,940	14	9,550	50	40,970	64	6,420	18	755,516
20 (2008)	65,620	130	56,940	15	9,190	51	41,330	64	6,420	19	852,898
21 (2009)	65,620	131	56,630	15	7,230	52	42,970	64	6,430	19	802,810
22 (2010)	65,620	125	57,000	11	6,040	55	45,000	59	5,960	27	908,840
23 (2011)	65,620	126	56,900	11	5,690	56	45,290	59	5,920	31	915,458
24 (2012)	65,620	125	56,900	11	5,690	56	45,260	58	5,950	15	602,700
25 (2013)	65,620	124	56,950	11	5,690	55	44,750	58	6,510	14	560,040

【資料】 団体指導・金融課

(単位：件、千円)

特認間伐施設資金	林業労働福祉施設資金				青年林業者等養成確保資金				
	安全生産施設資金	安全生産施設資金	負荷除去等施設資金	福利厚生施設資金	林業経営開始資金	研修教育資金	研修教育資金	研修教育資金	
件数	貸付額	件数	貸付額	件数	貸付額	件数	貸付額	件数	貸付額
14	101,568	10	1,386	-	-	-	-	-	-
4	21,150	4	934	2	1,290	-	-	-	-
4	25,365	1	84	2	4,000	-	-	1	1,460
1	4,000	-	-	-	-	-	-	-	-

(単位：件、千円)

木材産業分野					
総数		直貸		転貸	
件数	貸付額	件数	貸付額	件数	貸付額
3	87,540	1	2,540	2	85,000
1	16,800	-	-	1	16,800
4	124,964	2	84,847	2	40,117
-	-	-	-	-	-
-	-	-	-	-	-
-	-	-	-	-	-
1	15,000	-	-	1	15,000

(単位：人、千円)

保証残高					
組合		会社		個人	
組数	金額	件数	金額	件数	金額
4	154,000	18	667,894	4	13,595
4	144,000	20	776,900	2	14,000
3	124,000	17	648,919	4	14,464
3	114,900	14	632,696	1	7,920
4	232,994	14	612,144	1	7,760
1	30,000	16	759,800	2	13,010
1	30,000	22	852,506	4	26,334
1	30,000	23	835,822	7	49,636
1	30,000	12	556,600	2	16,100
1	30,000	9	492,000	4	38,040

(6) 木材産業等高度化推進資金貸付残高

年 度	総 数	事業経営改善合理化資金			素材生産合理化資金
		素材生産等促進	素材転換促進	間伐等促進	素 材 生 産
平成15年 (2003)	1,022,752				2,752
16 (2004)	937,544				22,544
17 (2005)	989,500				26,500
18 (2006)	980,500				20,000
19 (2007)	973,400				20,000
20 (2008)	739,094				-
21 (2009)	800,276				-
22 (2010)	722,000				-
23 (2011)	722,000	-	-	-	-
24 (2012)	674,000	7,000	-	-	-
25 (2013)	644,000	112,000	-	-	-

【資料】 団体指導・金融課

(7) 森林組合借入先別借入の状況

年 度	総 数		短 期 資 金							
			総 数		農 林 中 金		県 森 連		市 中 銀 行	
	組 合 数	金 額	組 合 数	金 額	組 合 数	金 額	組 合 数	金 額	組 合 数	金 額
平成8年 (1996)	13	3,819,271	11	1,898,710	10	805,000	8	90,000	2	400,000
9 (1997)	13	2,899,738	11	1,190,000	10	455,000	4	35,000	1	350,000
10 (1998)	13	2,626,000	13	1,269,000	13	419,000	11	25,000	2	425,000
11 (1999)	13	2,633,000	13	1,274,000	7	569,000	4	95,000	2	430,000
12 (2000)	13	2,650,434	10	1,462,000	6	492,000	6	90,000	5	790,000
13 (2001)	13	2,718,185	10	1,820,000	5	397,000	4	117,000	2	796,000
14 (2002)	12	2,157,682	5	1,337,000	3	242,000	2	65,000	2	760,000
15 (2003)	11	1,964,511	6	1,442,000	3	282,000	2	118,000	3	852,000
16 (2004)	9	2,077,798	5	1,540,000	3	272,000	2	118,000	2	900,000
17 (2005)	11	2,223,138	8	1,795,000	3	327,000	5	268,000	1	900,000
18 (2006)	7	2,076,241	6	1,777,000	3	307,000	5	270,000	2	930,000
19 (2007)	6	2,130,331	6	1,823,000	3	357,000	5	300,000	2	919,000
20 (2008)	6	2,912,812	6	1,802,000	3	277,000	6	395,000	2	907,000
21 (2009)	7	2,965,510	7	1,889,700	3	377,000	5	400,000	2	915,000
22 (2010)	4	3,126,180	4	1,981,700	3	457,000	3	430,000	2	909,000
23 (2011)	4	2,028,220	4	1,981,700	2	347,000	3	500,000	2	909,000
24 (2012)	4	2,028,220	4	1,751,791	2	256,793	3	448,000	2	699,000
25 (2013)	4	1,617,587	4	1,526,787	2	125,725	3	233,000	3	826,608

(単位：件、千円)

素材生産合理化資金 素材引取	製品流通 合理化資金	間伐等促進資金	木材産業経営環境 変化対応特別資金	原木確保協定促進 資金	コスト低減 促進資金
620,000	-	-	300,000	100,000	-
815,000	-	-	-	-	100,000
763,000	100,000	-	-	-	100,000
760,500	100,000	-	-	-	100,000
755,500	100,000	-	-	-	97,900
638,000	-	5,000	-	-	96,094
795,276	-	5,000	-	-	-
717,000	-	5,000	-	-	-
717,000	-	5,000	-	-	-
662,000	-	5,000	-	-	-
532,000	-	-	-	-	-

(単位：組合、千円)

		長期資金									
農協・その他		総数		農林中金		県森連		市中銀行		農協・その他	
組合数	金額	組合数	金額	組合数	金額	組合数	金額	組合数	金額	組合数	金額
3	603,710	13	1,920,561	13	1,856,876	-	-	3	25,885	3	37,800
2	350,000	13	1,709,738	13	1,636,494	-	-	3	12,962	6	60,282
2	400,000	13	1,357,000	13	1,333,000	-	-	-	-	6	24,000
2	180,000	13	1,359,000	13	1,140,000	1	1,000	-	-	2	218,000
5	90,000	13	1,188,434	13	986,737	4	955	-	-	6	200,742
2	510,000	13	898,185	13	808,185	-	-	-	-	1	90,000
1	270,000	12	820,682	12	594,882	-	-	-	-	2	225,800
1	190,000	10	522,511	10	460,379	-	-	-	-	2	62,142
1	250,000	8	537,798	7	422,348	-	-	2	113,738	1	1,712
2	300,000	7	428,138	7	348,420	-	-	2	77,570	2	2,148
1	270,000	6	299,241	5	252,385	-	-	2	46,000	1	856
1	247,000	6	307,331	4	241,843	-	-	2	65,060	1	428
1	223,000	4	1,110,812	2	36,600	-	-	2	48,020	3	1,026,192
1	197,700	2	1,075,810	1	28,800	-	-	1	36,980	2	1,010,030
1	185,700	2	1,144,480	1	24,000	-	-	1	31,940	2	1,088,540
1	185,700	1	46,520	1	19,200	-	-	1	27,320	-	-
1	347,998	1	36,260	1	14,400	-	-	1	21,860	-	-
1	341,454	3	90,800	-	-	-	-	2	22,000	2	68,800

C 民 有 林

(1) 保有山林規模別森林所有者数・面積（総数）

年 度 お よ び 市 町 村	総 数		1 ha 未 満		1 ～ 5 ha	
	所 有 者 数	面 積	所 有 者 数	面 積	所 有 者 数	面 積
平成15年度(2003)	189,948	402,157	127,268	38,929	48,060	106,402
平成16年度(2004)	189,854	402,276	127,253	38,916	48,015	106,298
平成17年度(2005)	189,854	402,276	127,253	38,916	48,015	106,298
平成18年度(2006)	188,944	402,280	126,533	38,732	47,882	106,091
平成19年度(2007)	187,692	402,799	125,729	38,428	47,500	105,279
平成20年度(2008)	187,693	403,105	125,728	38,445	47,553	105,420
平成21年度(2009)	187,300	403,038	125,501	38,363	47,384	105,068
平成22年度(2010)	187,300	403,038	125,501	38,363	47,384	105,068
平成23年度(2011)	187,061	402,949	125,406	38,319	47,252	104,793
平成24年度(2012)	187,241	402,585	125,557	38,341	47,291	104,913
平成25年度(2013)	187,230	402,174	125,592	38,269	47,282	104,966
東 部	29,077	45,226	20,590	6,008	6,929	15,210
別 府 市	1,495	6,430	932	328	415	960
杵 築 市	9,218	16,068	6,039	1,971	2,576	5,742
国 東 市	15,201	19,580	10,969	2,968	3,490	7,655
姫 島 村	726	254	694	156	29	42
日 出 町	2,437	2,894	1,956	585	419	811
中 部	38,392	67,482	27,296	8,101	8,814	19,091
大 分 市	15,316	23,829	11,033	3,235	3,434	7,498
白 杵 市	10,070	18,982	6,791	2,135	2,556	5,544
津 久 見 市	3,330	4,949	2,601	743	594	1,253
由 布 市	9,676	19,722	6,871	1,988	2,230	4,796
南 部	18,303	64,362	11,409	3,399	4,690	10,796
佐 伯 市	18,303	64,362	11,409	3,399	4,690	10,796
豊 肥	39,168	65,771	27,105	8,392	9,740	21,210
竹 田 市	17,391	28,213	12,088	3,836	4,304	9,478
豊 後 大 野 市	21,777	37,558	15,017	4,556	5,436	11,732
西 部	30,324	88,288	19,104	6,151	8,156	18,192
日 田 市	18,551	52,848	11,918	3,723	4,706	10,462
九 重 町	5,006	16,996	2,968	1,097	1,550	3,448
玖 珠 町	6,767	18,443	4,218	1,331	1,900	4,282
北 部	31,966	71,045	20,088	6,218	8,953	20,467
中 津 市	11,294	35,579	6,011	2,053	3,714	8,716
豊 後 高 田 市	9,630	11,613	7,006	1,956	2,191	4,877
宇 佐 市	11,042	23,853	7,071	2,210	3,048	6,874
大 分 北 部 流 域	61,043	116,271	40,678	12,226	15,882	35,677
大 分 中 部 流 域	77,560	133,253	54,401	16,493	18,554	40,301
大 分 西 部 流 域	30,324	88,288	19,104	6,151	8,156	18,192
大 分 南 部 流 域	18,303	64,362	11,409	3,399	4,690	10,796
県 計	187,230	402,174	125,592	38,269	47,282	104,966

【資 料】 林務管理課（平成26年3月31日）

(注) 共有、部落有、財産区有は代表者の所有として集計。

面積の不一致は、四捨五入によるものである。

所有者数及び面積は、地域森林計画の所有者別に集計したものである。

(単位：件、ha)

5 ～ 20 ha		20 ～ 50 ha		50 ～ 100 ha		100 ha 以上	
所有者数	面積	所有者数	面積	所有者数	面積	所有者数	面積
12,277	110,738	1,735	51,407	348	23,709	260	70,971
12,258	110,563	1,719	50,959	351	23,933	258	71,600
12,258	110,563	1,719	50,959	351	23,933	258	71,600
12,231	110,350	1,716	50,883	337	22,931	245	73,290
12,194	110,145	1,696	50,182	335	22,899	238	75,865
12,153	109,707	1,686	49,882	328	22,318	245	77,333
12,174	109,964	1,684	49,716	326	22,187	231	77,740
12,174	109,964	1,684	49,716	326	22,187	231	77,740
12,158	109,715	1,685	49,727	331	22,552	229	77,642
12,157	109,682	1,680	49,637	328	22,375	228	77,436
12,130	109,536	1,669	49,406	328	22,314	229	77,482
1,417	12,094	101	2,936	18	1,206	22	7,774
121	1,062	19	578	3	218	5	3,284
562	4,745	31	910	4	270	6	2,430
685	5,823	43	1,202	6	381	8	1,551
2	23	1	33	0	0	0	0
47	440	7	213	5	337	3	508
1,960	17,612	244	7,196	40	2,743	38	12,679
750	6,633	80	2,328	8	599	11	3,536
628	5,680	80	2,235	7	430	8	2,958
106	962	15	464	9	625	5	903
476	4,337	69	2,169	16	1,089	14	5,282
1,720	16,398	369	10,895	82	5,598	33	17,276
1,720	16,398	369	10,895	82	5,598	33	17,276
2,034	17,617	227	6,516	38	2,639	24	9,255
904	7,592	71	2,022	11	758	13	4,527
1,130	10,025	156	4,494	27	1,881	11	4,728
2,482	23,074	405	12,309	103	6,989	74	21,574
1,545	14,274	263	7,898	69	4,691	50	11,799
387	3,649	68	2,144	17	1,145	16	5,514
550	5,151	74	2,267	17	1,153	8	4,261
2,517	22,741	323	9,554	47	3,139	38	8,924
1,297	12,175	216	6,406	35	2,301	21	3,928
411	3,409	17	568	1	84	4	719
809	7,157	90	2,580	11	755	13	4,277
3,934	34,835	424	12,490	65	4,345	60	16,698
3,994	35,229	471	13,712	78	5,382	62	21,934
2,482	23,074	405	12,309	103	6,989	74	21,574
1,720	16,398	369	10,895	82	5,598	33	17,276
12,130	109,536	1,669	49,406	328	22,314	229	77,482

(2) 保有山林規模別森林所有者数 (所有形態・個人)

(単位:人)

市 町 村	総 数	1 ha	1 ~	5 ~	10 ~	20 ~	30 ~	50 ~	100ha
		未満	5ha	10ha	20ha	30ha	50ha	100ha	以上
総 数	171,358	116,878	42,602	7,205	3,104	792	459	204	119
東 部	25,607	18,252	6,117	893	288	36	16	3	2
別 府 市	1,206	782	337	64	18	2	1	1	1
杵 築 市	8,198	5,383	2,310	370	116	11	6	1	1
国 東 市	13,379	9,678	3,083	439	149	23	6	1	0
姫 島 村	706	676	28	1	0	0	1	0	0
日 出 町	2,118	1,733	359	19	5	0	2	0	0
中 部	38,387	27,296	8,814	1,386	574	154	90	40	38
大 分 市	15,316	11,033	3,434	552	198	53	27	8	11
白 杵 市	10,070	6,791	2,556	434	194	59	21	7	8
津 久 見 市	3,325	2,601	594	74	32	8	7	9	5
由 布 市	9,676	6,871	2,230	326	150	34	35	16	14
南 部	16,340	10,454	4,091	911	525	176	120	53	10
佐 伯 市	16,340	10,454	4,091	911	525	176	120	53	10
豊 肥	39,168	27,105	9,740	1,475	559	153	74	38	24
竹 田 市	17,391	12,088	4,304	685	219	46	25	11	13
豊 後 大 野 市	21,777	15,017	5,436	790	340	107	49	27	11
西 部	24,029	15,777	6,224	1,174	545	141	84	50	34
日 田 市	15,147	10,093	3,687	764	358	108	64	42	31
九 重 町	4,071	2,534	1,244	182	80	16	11	3	1
玖 珠 町	4,811	3,150	1,293	228	107	17	9	5	2
北 部	27,827	17,994	7,616	1,366	613	132	75	20	11
中 津 市	9,336	5,180	2,987	635	362	93	54	18	7
豊 後 高 田 市	8,801	6,427	2,011	266	85	5	6	0	1
宇 佐 市	9,690	6,387	2,618	465	166	34	15	2	3
大分北部流域	53,434	36,246	13,733	2,259	901	168	91	23	13
大分中部流域	77,555	54,401	18,554	2,861	1,133	307	164	78	62
大分西部流域	24,029	15,777	6,224	1,174	545	141	84	50	34
大分南部流域	16,340	10,454	4,091	911	525	176	120	53	10
県 計	171,358	116,878	42,602	7,205	3,104	792	459	204	119

【資料】 林務管理課(平成26年3月31日)

(3) 保有山林規模別林家数

(単位：戸)

区 分	保有山林規模別林家数				
	総数	1～3ha	3～5ha	5～10ha	10～20ha
総数	23,255	14,257	3,974	2,485	1,386

(つづき)

保有山林規模別林家数				
20～30ha	30～50ha	50～100ha	100～500ha	500ha以上
517	378	171	83	4

【資料】 農林水産省統計部「2010年農林業センサス」

(4) 在村者・不在村者別私有林面積 (2005年農林業センサス)

(単位:ha)

年度 および 市町村	計		在村者		不在村者			
	森林組合 加入者		森林組合 加入者		森林組合 加入者	県内	県外	
平成17年度	350,850	256,466	265,308	201,936	85,542	54,530	46,015	39,527
東部	39,154	28,204	32,808	24,242	6,346	3,962	4,035	2,311
別府市	4,177	3,679	3,029	2,668	1,148	1,011	220	928
杵築市	13,981	10,653	11,461	8,783	2,520	1,870	2,055	465
国東市	18,344	13,087	16,711	12,332	1,633	755	970	663
姫島村	221	0	186	0	35	0	2	33
日出町	2,431	785	1,421	459	1,010	326	788	222
中部	60,356	44,690	45,022	33,289	15,334	11,401	9,239	6,095
大分市	22,335	19,743	17,598	15,960	4,737	3,783	2,894	1,843
臼杵市	16,668	9,972	13,464	8,418	3,204	1,554	2,477	727
津久見市	4,524	338	4,025	331	499	7	340	159
由布市	16,829	14,637	9,935	8,580	6,894	6,057	3,528	3,366
南部	49,849	42,693	32,611	27,539	17,238	15,154	8,009	9,229
佐伯市	49,849	42,693	32,611	27,539	17,238	15,154	8,009	9,229
豊肥	57,890	40,888	52,961	37,562	4,929	3,326	3,044	1,885
竹田市	24,843	19,294	22,736	17,841	2,107	1,453	992	1,115
豊後大野市	33,047	21,594	30,225	19,721	2,822	1,873	2,052	770
西部	77,829	45,911	51,411	33,877	26,418	12,034	12,169	14,249
日田市	48,917	21,509	31,587	17,073	17,330	4,436	8,494	8,836
九重町	14,780	11,824	10,376	8,301	4,404	3,523	1,170	3,234
玖珠町	14,132	12,578	9,448	8,503	4,684	4,075	2,505	2,179
北部	65,772	54,080	50,495	45,427	15,277	8,653	9,519	5,758
中津市	33,778	30,832	24,282	23,177	9,496	7,655	5,319	4,177
豊後高田市	11,436	8,519	10,008	8,253	1,428	266	679	749
宇佐市	20,558	14,729	16,205	13,997	4,353	732	3,521	832
大分北部流域	104,926	82,284	83,303	69,669	21,623	12,615	13,554	8,069
大分中部流域	118,246	85,578	97,983	70,851	20,263	14,727	12,283	7,980
大分西部流域	77,829	45,911	51,411	33,877	26,418	12,034	12,169	14,249
大分南部流域	49,849	42,693	32,611	27,539	17,238	15,154	8,009	9,229
県計	350,850	256,466	265,308	201,936	85,542	54,530	46,015	39,527

(2010年世界農林業センサスでは、調査対象外のためデータなし)

(5) 森林経営計画等認定状況(市町村別)

(単位: ha)

市町村	森林経営計画			森林経営計画認定内訳				森林施業計画
	属地計画	属人計画	計	市町村	知事 (振興局)	知事 (本庁)	大臣	
総数	187,131	26,419	213,550	187,766	1,381	23,185	1,218	3,477
東部	9,705	2,279	11,984	9,705	—	2,279	—	—
別府市	3,870	98	3,968	3,870	—	98	—	—
杵築市	1,324	1,378	2,702	1,324	—	1,378	—	—
国東市	4,370	519	4,889	4,370	—	519	—	—
姫島村	—	0	0	—	—	0	—	—
日出町	141	284	425	141	—	284	—	—
中部	21,035	5,445	26,480	20,319	661	5,374	126	1,413
大分市	4,311	2,657	6,968	4,311	657	2,000	—	1,410
臼杵市	5,747	1,230	6,977	5,747	—	1,104	126	3
津久見市	—	227	227	—	—	227	—	—
由布市	10,977	1,331	12,308	10,261	4	2,043	—	—
南部	28,905	4,375	33,280	28,905	—	4,355	20	415
佐伯市	28,905	4,375	33,280	28,905	—	4,355	20	415
豊肥	40,061	3,270	43,331	39,495	—	3,836	—	121
竹田市	19,283	766	20,049	18,717	—	1,332	—	—
豊後大野市	20,778	2,504	23,282	20,778	—	2,504	—	121
西部	58,812	7,027	65,839	60,729	—	4,038	1,072	277
日田市	42,114	6,498	48,612	45,201	—	2,339	1,072	38
九重町	8,598	158	8,756	7,428	—	1,328	—	—
玖珠町	8,100	371	8,471	8,100	—	371	—	239
北部	28,613	4,023	32,636	28,613	720	3,303	—	1,251
中津市	14,286	1,473	15,759	14,286	683	790	—	1,251
豊後高田市	3,063	321	3,384	3,063	—	321	—	—
宇佐市	11,264	2,229	13,493	11,264	37	2,192	—	—
大分北部流域	38,318	6,302	44,620	38,318	720	5,582	—	1,251
大分中部流域	61,096	8,715	69,811	59,814	661	9,210	126	1,534
大分西部流域	58,812	7,027	65,839	60,729	—	4,038	1,072	277
大分南部流域	28,905	4,375	33,280	28,905	—	4,355	20	415
県計	187,131	26,419	213,550	187,766	1,381	23,185	1,218	3,477

【資料】 林務管理課 (平成26年3月31日現在)

D 県 営 林

(1) 県営林の現況

(単位:箇所、ha、m³)

市町村	総数			県有			二者分収			三者分収		
	箇所	面積	蓄積	箇所	面積	蓄積	箇所	面積	蓄積	箇所	面積	蓄積
総 数												
東 部	69	1,351.70	293,325	15	304.14	67,710	45	899.87	197,361	9	147.69	28,254
別 府 市	3	30.24	7,797	-	-	-	3	30.24	7,797	-	-	-
杵 築 市	43	922.27	198,350	13	286.28	63,112	23	502.53	109,460	7	133.46	25,778
国 東 市	12	200.39	46,793	1	16.89	4,598	11	183.50	42,195	-	-	-
姫 島 村	-	-	-	-	-	-	-	-	-	-	-	-
日 出 町	11	198.80	40,385	1	0.97	-	8	183.60	37,909	2	14.23	2,476
中 部	76	1,620.96	398,164	30	853.12	218,949	25	440.12	94,611	21	327.72	84,604
大 分 市	47	1,085.74	267,406	21	597.09	150,931	13	243.73	54,163	13	244.92	62,312
臼 杵 市	11	124.44	31,274	1	27.63	6,940	3	24.35	5,009	7	72.46	19,325
津 久 見 市	2	23.52	3,622	-	-	-	2	23.52	3,622	-	-	-
由 布 市	16	387.26	95,862	8	228.40	61,078	7	148.52	31,817	1	10.34	2,967
南 部	42	756.87	189,746	11	199.68	43,826	23	402.91	108,743	8	154.28	37,177
佐 伯 市	42	756.87	189,746	11	199.68	43,826	23	402.91	108,743	8	154.28	37,177
豊 肥	57	1,093.14	269,965	16	298.12	75,290	36	717.22	176,964	5	77.80	17,711
竹 田 市	12	235.76	63,445	3	60.75	15,992	6	126.72	36,368	3	48.29	11,085
豊 後 大 野 市	45	857.38	206,520	13	237.37	59,298	30	590.50	140,596	2	29.51	6,626
西 部	23	420.12	84,267	5	86.71	16,322	16	299.12	60,260	2	34.29	7,685
日 田 市	16	315.86	62,460	1	16.10	2,726	13	265.47	52,049	2	34.29	7,685
九 重 町	2	24.03	6,998	-	-	-	2	24.03	6,998	-	-	-
玖 珠 町	5	80.23	14,809	4	70.61	13,596	1	9.62	1,213	-	-	-
北 部	68	1,441.72	296,617	25	663.55	125,875	31	540.13	123,824	12	238.04	46,918
中 津 市	18	350.27	67,404	4	95.43	19,830	10	171.72	35,223	4	83.12	12,351
豊 後 高 田 市	9	152.25	39,003	4	78.82	21,616	3	38.83	10,848	2	34.60	6,539
宇 佐 市	41	939.20	190,210	17	489.30	84,429	18	329.58	77,753	6	120.32	28,028
大分北部流域	137	2,793.42	589,942	40	967.69	193,585	76	1,440.00	321,185	21	385.73	75,172
大分中部流域	133	2,714.10	668,129	46	1,151.24	294,239	61	1,157.34	271,575	26	405.52	102,315
大分西部流域	23	420.12	84,267	5	86.71	16,322	16	299.12	60,260	2	34.29	7,685
大分南部流域	42	756.87	189,746	11	199.68	43,826	23	402.91	108,743	8	154.28	37,177
県 計	335	6,684.51	1,532,084	102	2,405.32	547,972	176	3,299.37	761,763	57	979.82	222,349
樹 種	針葉樹	5,659.67	1,483,700		2,029.50	531,602		2,762.38	735,772		867.79	216,326
	広葉樹	388.26	48,384		133.97	16,370		232.28	28,912		22.01	3,102
	その他	513.60			241.85	-		181.73	-		90.02	-

【資料】 森林整備室「県営林現況表」(平成25年度末現在)

(注) 箇所数は林班数を計上。

細部については四捨五入の関係で不一致がある。

E 県民有林(旧林業公社)
(1) 県民有林の現況

年度 市町村	総数	すぎ	ひのき	くぬぎ	除地
昭和59(1984)					
平成元(1989)	9,699	3,815	5,044	169	671
5(1993)	9,699	3,812	5,039	169	679
10(1998)	9,698	3,805	5,027	169	697
15(2003)	9,686	3,805	5,025	169	687
21(2009)	9,568	3,751	4,950	168	699
22(2010)	9,568	3,751	4,950	168	699
23(2011)	9,557	3,752	4,932	162	711
24(2012)	9,557	3,752	4,932	162	711
25(2013)	9,430	3,698	4,835	143	754
東 部	778.97	126.10	606.52	10.82	35.53
別 府 市	38.59	5.07	31.99	-	1.53
杵 築 市	400.24	74.37	305.91	4.47	15.49
国 東 市	271.55	42.10	211.04	6.00	12.41
姫 島 村	-	-	-	-	-
日 出 町	68.59	4.56	57.58	0.35	6.10
中 部	2,328.84	948.45	1,174.21	34.79	171.39
大 分 市	401.04	162.23	206.74	5.22	26.85
臼 杵 市	940.33	376.61	494.40	22.63	46.69
津 久 見 市	202.75	61.66	120.81	-	20.28
由 布 市	784.72	347.95	352.26	6.94	77.57
南 部	2,848.39	1,304.61	1,256.63	33.12	254.03
佐 伯 市	2,848.39	1,304.61	1,256.63	33.12	254.03
豊 肥	1,435.05	797.77	493.70	35.90	107.68
竹 田 市	366.03	220.65	97.18	5.62	42.58
豊 後 大 野 市	1,069.02	577.12	396.52	30.28	65.10
西 部	360.43	96.95	216.48	2.13	44.87
日 田 市	10.24	0.10	6.82	1.99	1.33
九 重 町	120.08	59.45	54.26	-	6.37
玖 珠 町	230.11	37.40	155.40	0.14	37.17
北 部	1,677.98	424.22	1,087.19	26.17	140.40
中 津 市	339.09	84.62	226.84	0.60	27.03
豊 後 高 田 市	163.84	57.36	89.50	11.76	5.22
宇 佐 市	1,175.05	282.24	770.85	13.81	108.15
大分北部流域	2,456.95	550.32	1,693.71	36.99	175.93
大分中部流域	3,763.89	1,746.22	1,667.91	70.69	279.07
大分西部流域	360.43	96.95	216.48	2.13	44.87
大分南部流域	2,848.39	1,304.61	1,256.63	33.12	254.03
県 計	9,429.66	3,698.10	4,834.73	142.93	753.90

【資料】 森林整備室

(平成26年3月31日現在)

(2) 県民有林所有形態別造林契約実績

(単位: ha)

年 度	公 有		共 有		個 人		生産森林組合		そ の 他		計	
	件 数	面 積	件 数	面 積	件 数	面 積	件 数	面 積	件 数	面 積	件 数	面 積
総 数	131	1,514	119	944	524	1,339	25	358	36	196	758	3,338
昭和45～55 (1973～1982)	77	1,013										
56 (1983)	5	101	21	164	50	179	6	103	5	40	87	587
57 (1984)	6	52	10	108	56	170	2	39	4	12	78	381
58 (1985)	6	39	10	131	21	99	1	5	2	31	40	305
59 (1986)	8	77	13	102	27	90	3	26	3	30	54	325
60 (1987)	5	36	17	126	59	111	2	77	5	28	88	378
61 (1988)	2	26	8	45	40	102	-	-	1	6	51	179
62 (1989)	1	6	7	31	61	85	1	13	2	3	72	138
63 (1990)	-	-	7	49	50	55	1	19	3	8	61	131
平成元 (1991)	2	15	5	31	8	40	-	-	2	5	17	91
2 (1992)	4	32	1	5	31	36	4	32	2	7	42	112
3 (1993)	1	4	3	12	18	61	2	28	1	5	25	110
4 (1994)	1	6	3	19	11	28	2	11	-	-	17	64
5 (1995)	3	34	1	3	13	40	-	-	1	1	18	78
6 (1996)	4	27	-	-	20	34	-	-	-	-	24	61
7 (1997)	4	31	3	20	10	45	-	-	1	5	18	101
8 (1998)	-	-	3	23	19	56	-	-	1	5	23	84
9 (1999)	1	3	2	25	10	26	-	-	1	6	14	60
10 (2000)	1	12	2	8	8	29	-	-	-	-	11	49
11 (2001)	-	-	1	6	5	29	-	-	1	2	7	37
12 (2002)	-	-	2	36	7	24	1	5	1	2	11	67
	13年度以降は該当無し											

【資料】 森林整備室

(3) 県民有林地種別・樹種別造林実績

(単位：ha)

年 度	総 数	地 種 別		樹 種 別		
		再 造 林	拡大造林	す ぎ	ひ の き	く ん ぎ
総 数	3,221	318	2,904	1,238	1,893	90
昭和45～55 (1973～ 1982)	0	1				
56 (1983)	476	1	475	208	268	—
57 (1984)	422	14	408	194	228	—
58 (1985)	368	7	361	165	203	—
59 (1986)	363	14	349	139	224	—
60 (1987)	300	8	292	80	199	21
61 (1988)	240	2	238	73	127	40
62 (1989)	140	5	135	42	90	8
63 (1990)	120	—	120	25	84	11
平成元 (1991)	89	3	86	16	69	4
2 (1992)	100	28	72	22	74	4
3 (1993)	97	6	91	43	54	—
4 (1994)	61	21	40	26	33	2
5 (1995)	74	34	40	24	50	—
6 (1996)	51	27	24	19	32	—
7 (1997)	80	35	45	28	52	—
8 (1998)	80	27	53	46	34	—
9 (1999)	40	19	21	19	21	—
10 (2000)	40	17	23	26	14	—
11 (2001)	40	23	17	23	17	—
12 (2002)	40	26	14	20	20	—
			13年度～24年度は該当無し			
25 (2013)	0	0	—	0	—	—

【資料】 森林整備室

F 森林農地整備センター（旧 緑資源機構）

（1）森林農地整備センターの現況

市町村名	契約面積	36～63	1	2	3	4	5	6	7	8	9	10	11	12
東 部	506.62	87.04	44.66	14.97	21.78	13.01	6.76	12.99	3.47	13.21	37.43	16.50	54.47	34.51
別 府 市														
杵 築 市	90.87		39.42	5.57			5.76	12.99			8.15		15.46	
国 東 市	415.75	87.04	5.24	9.40	21.78	13.01	1.00		3.47	13.21	29.28	16.50	39.01	34.51
姫 島 村	—													
日 出 町	—													
中 部	780.31	377.72	65.57	78.92	6.19	20.39	29.07	36.30		31.39	12.00	12.43	42.09	15.99
大 分 市	132.30		35.87	20.05					11.12		26.34		38.92	
白 杵 市	314.89	127.75	29.70	21.75	6.19	20.39	19.52	25.18			12.00		3.17	15.99
津 久 見 市	80.26	16.16		37.12			9.55					12.43		
由 布 市	252.86	233.81								5.05				
南 部	7,613.87	6,071.54		35.23	33.72	125.77	153.38	10.28	123.86	44.59	78.85	95.52	83.45	58.68
佐 伯 市	7,613.87	6,071.54		35.23	33.72	125.77	153.38	10.28	123.86	44.59	78.85	95.52	83.45	58.68
豊 肥	1,928.30	1,245.01	28.29	46.32	13.26	16.10	31.84	7.20	61.90	21.79	75.14	25.55	35.74	98.32
竹 田 市	458.35	275.78	28.29	5.57	13.26		2.37	7.20	15.45					22.63
豊 後 大 野 市	1,469.95	969.23		40.75		16.10	29.47		46.45	21.79	75.14	25.55	35.74	75.69
西 部	2,914.49	1,525.87	25.00	17.77	42.12	46.84	85.39	117.86	215.78	153.58	18.61	51.19	26.16	51.98
日 田 市	1,286.37	339.06		17.77	42.12	22.22	62.47	61.64	195.14	64.24	18.61	40.06	26.16	51.98
九 重 町	508.10	433.80				24.62						11.13		
玖 珠 町	1,120.02	753.01	25.00				22.92	56.22	20.64	89.34				
北 部	860.34	378.17		17.94	23.72		25.95			13.22	64.31	22.02	31.20	38.23
中 津 市	712.20	272.73		17.94	23.72		25.95			13.22	53.80	22.02	31.20	26.41
豊 後 高 田 市	28.46										10.51			11.82
宇 佐 市	119.68	105.44												
大分北部流域	1,366.96	465.21	44.66	32.91	45.50	13.01	32.71	12.99	3.47	26.43	101.74	38.52	85.67	72.74
大分中部流域	2,708.61	1,622.73	93.86	125.24	19.45	36.49	60.91	43.50	61.90	53.18	87.14	37.98	77.83	114.31
大分西部流域	2,914.49	1,525.87	25.00	17.77	42.12	46.84	85.39	117.86	215.78	153.58	18.61	51.19	26.16	51.98
大分南部流域	7,613.87	6,071.54		35.23	33.72	125.77	153.38	10.28	123.86	44.59	78.85	95.52	83.45	58.68
合 計	14,603.93	9,685.35	163.52	211.15	140.79	222.11	332.39	184.63	405.01	277.78	286.34	223.21	273.11	297.71

【資料】 森林農地整備センター大分水源林整備事務所

(単位: ha)

13	14	15	16	17	18	19	20	21	22	23	24	25
11.10	4.11	52.93	7.13	5.00		6.00	11.00	22.00		8.00	5.03	13.52
												3.52
11.10	4.11	52.93	7.13	5.00		6.00	11.00	22.00		8.00	5.03	10.00
21.25				17.00			14.00					
21.25				12.00								
				5.00								
							14.00					
136.68	85.83	33.61	55.26	92.00	31.00	21.00	44.00	70.00	10.00	28.00	48.57	43.05
136.68	85.83	33.61	55.26	92.00	31.00	21.00	44.00	70.00	10.00	28.00	48.57	43.05
	12.51	34.10	4.56	50.93	20.00	40.00	14.00	7.00		5.00	4.90	28.84
	4.42	16.55		1.93	8.00	26.00	14.00	7.00		5.00	4.90	
	8.09	17.55	4.56	49.00	12.00	14.00						28.84
49.98	58.63	5.80	39.65	59.00	28.00	61.00	68.00	41.00	10.00	42.00	9.90	63.38
40.42	33.08	5.80	39.65	54.00	21.00	48.00	51.00	28.00				23.95
	25.55					13.00						
9.56				5.00	7.00		17.00	13.00	10.00	42.00	9.90	39.43
28.79	19.97		18.75	21.00			75.00	31.00				51.07
22.66	14.73		18.75	21.00			75.00	31.00				42.07
6.13												
	5.24											9.00
39.89	24.08	52.93	25.88	26.00		6.00	86.00	53.00		8.00	5.03	64.59
21.25	12.51	34.10	4.56	67.93	20.00	40.00	28.00	7.00		5.00	4.90	28.84
49.98	58.63	5.80	39.65	59.00	28.00	61.00	68.00	41.00	10.00	42.00	9.90	63.38
136.68	85.83	33.61	55.26	92.00	31.00	21.00	44.00	70.00	10.00	28.00	48.57	43.05
247.80	181.05	126.44	125.35	244.93	79.00	128.00	226.00	171.00	20.00	83.00	68.40	199.86

(2) 森林農地整備センター所有形態別造林契約実績

(単位: ha)

年 度	市町村有		財産区有		法人有		共 有		個人有		合 計	
	件数	面積	件数	面積	件数	面積	件数	面積	件数	面積	件数	面積
総数	98	2,857	1	15	133	3,508	197	5,491	375	4,927	792	16,798
昭和												
36~45 (1961~1970)	29	1,083	1	15	36	931	80	3,392	75	1,929	221	7,349
46~55 (1971~1980)	23	859	0	0	14	793	22	651	69	829	128	3,132
56~60 (1981~1985)	3	72	0	0	5	136	6	170	16	220	30	598
61 (1986)	1	28			5	227	2	37	4	29	12	321
62 (1987)	2	18			2	86	1	19	3	94	8	217
63 (1988)	4	98			1	48	2	26	4	40	11	212
元 (1989)	6	104			0	0	2	43	1	5	9	153
2 (1990)	2	27			5	49	3	61	6	69	16	206
3 (1991)	1	5			3	89	2	36	3	26	9	156
4 (1992)	5	162			2	57			2	21	9	239
5 (1993)	2	70			1	56	8	160	12	110	23	396
6 (1994)	1	26			6	111	3	38	2	8	12	182
7 (1995)	1	33			6	135	8	110	9	106	24	383
8 (1996)					3	121	4	36	15	112	22	270
9 (1997)	3	30			3	33	7	113	11	112	24	287
10 (1998)	2	21			4	39	8	55	14	118	28	233
11 (1999)	1	15			1	27	10	106	13	120	25	267
12 (2000)					8	73	7	92	23	132	38	297
13 (2001)	1	22			4	76	2	35	20	115	27	248
14 (2002)	1	3			2	9	4	48	14	133	21	193
15 (2003)					2	23	2	29	3	42	7	94
16 (2004)	1	11			1	18	1	9	9	88	12	126
17 (2005)	3	30			2	21	1	68	16	171	22	290
18 (2006)	2	27			1	7			6	45	9	79
19 (2007)	1	6			1	26	3	33	7	69	12	134
20 (2008)	1	9			7	130	3	29	7	58	18	226
21 (2009)	1	62			1	7	6	84	2	18	10	171
22 (2010)					2	20					2	20
23 (2011)		13			2	62			1	8	3	83
24 (2012)												
25 (2013)	1	24			3	100		12	8	100		236

【資料】 森林農地整備センター大分水源林整備事務所

(注) 法人有とは森林組合、生産森林組合、会社等

(3) 森林農地整備センター地種別・樹種別造林実績

(単位: ha)

年 度	総 数	地 種 別			樹 種 別					
		被害地 造林	拡大造林	複層林 樹下植栽	す ぎ	ひ の き	ま つ	く ん ぎ	その他	計
総 数	15,024	1,220	13,783	21	8,323	5,933	311	0	457	15,024
昭和36~45 (1961~1970)	5,716	—	5,716		4,387	1,036	293	0	0	5,716
46~55 (1971~1980)	3,192	169	3,023		1,469	1,698	18	0	6	3,192
56~60 (1981~1985)	620	69	550		332	287	—	—	—	620
61 (1986)	110	8	102		32	78				110
62 (1987)	230	65	165		65	165				230
63 (1988)	170	30	140		45	124				170
平成元 (1989)	154	13	141		49	106				154
2 (1990)	165	10	155		47	117				165
3 (1991)	160	10	150		41	119			1	160
4 (1992)	227	105	122		79	147			1	227
5 (1993)	251	110	141		74	172			5	251
6 (1994)	310	134	176		114	192			3	310
7 (1995)	381	154	227		138	236			7.65	381
8 (1996)	413	158	253	2	126	279			7.8	413
9 (1997)	215	29	184	2	70	137			6.9	215
10 (1998)	261	13	245	2	117	136			8.48	261
11 (1999)	239	9	230		106	127			6	239
12 (2000)	247	9	238		143	101			3	247
13 (2001)	176	2	174		80	90			5	176
14 (2002)	199	7	192		75	87			37	199
15 (2003)	178		178		85	56			37	178
16 (2004)	144	6	181		72	73			43	144
17 (2005)	195	7	188		62	92			41	195
18 (2006)	190	17	171	3	88	62			40	190
19 (2007)	187	14	171	2	75	71			40	187
20 (2008)	140	5	135		58	52			31	140
21 (2009)	172	33	135	5	86	47			40	172
22 (2010)	94	23	68	4	59	13			22	94
23 (2011)	37		37		17	10			10	37
24 (2012)	68	13	55		48	4			16	68
25 (2013)	139		137	2	84	18			37	139

【資料】 森林農地整備センター大分水源林整備事務所

(注) 法人有とは森林組合、生産森林組合、会社等

6 試験研究・普及指導

(1) 農林水産研究指導センター 林業研究部の研究概要等

林業研究部は、平成17年度に農林水産部の農業、畜産、水産にかかる試験研究機関と統合され、「農林水産研究センター林業試験場」として、平成21年度には、商工労働部の日田産業工芸試験所と統合し林業・木材産業並びに家具・木覆等木工業界の研究機関とする組織改正が行われた。

平成22年度には研究・指導体制の強化を目的に「農林水産研究指導センター林業研究部」として組織改編された。

林業研究部では、県土の保全、水源のかん養機能など安心して安全な県民生活の基盤となる森林と、環境に優しく再生可能な資源である木材を対象として、①森林の育成、②森林の公益的機能の高度発揮、③優良種苗の生産、④県産材の需要拡大及び用途開発、⑤木材の乾燥及び材質特性などを中心に各種試験研究に取り組んでいる。また、大分方式乾燥材の販売促進にあたり研究員も現場でPRを実施した。

平成25年度は、早生有用広葉樹等を活用した短伐期林業、省力的な植栽・保育による森林造成及び木材乾燥の低コスト化、新たな建築部材や用途の開発による木材の高付加価値化・利用拡大に加え、鳥獣被害対策など以下のような試験研究に取り組んだ。

1 森林チーム

研究目標	試験研究課題	予算区分	研究期間	試験研究の概要
森林の高度公益的機能的発揮	(1) クヌギ萌芽更新におけるシカ被害防除技術に関する研究	県単	平成23～25	シカの食害がクヌギ萌芽枝の生長に及ぼす影響を調査し、効果的な防除方法を検証する。
	(2) 再造林放棄地の解消に向けた省力的な造林技術に関する研究	県単	平成21～25	省力的な造林や保育方法として、スギの最適な直挿し条件の解明、大型穂の実用化検証及び省力下刈りの最適な条件等を検証する。
	(3) 早生有用広葉樹等を活用した短伐期林業に関する研究	県単	平成24～26	短伐期林業に適すると期待される早生樹（チャンチンモドキ・コウヨウザン）について、成長・材質の特性を調査・解析する。
	(4) 新世代林業種苗を短期間で作出する技術の開発	受託 (森総研)	平成24～26	スギの品種毎に、植栽密度の違いが成長パターンと材質に与える影響を明らかにする。

2 木材チーム

研究目標	試験研究課題	予算区分	研究期間	試験研究の概要
県産材の需要拡大と高付加価値の創出	(1) 張りぐるみ椅子（ソファ）への県産材利用に関する研究	県単	平成24～25	県産材をソファ内部の木枠フレームに使用する場合に要求される材質や接合強度を把握し、県産材使用マニュアルの作成を行う。
	(2) 県産スギ材の簡易乾燥システムの開発	県単	平成24～26	温水ボイラー等を活用した低コストで簡単な乾燥施設を開発する。
	(3) 県産クヌギ材の床材利用技術の開発	県単	平成24～25	クヌギ資源の有効利用を図るため、材質特性（寸法安定性、耐傷性、耐摩耗性等）を明らかにし、床材としての新規利用法を開発する。
	(4) 「木材利用促進法」に対応した県産スギ大断面構造材に関する研究	県単	平成24～26	大型木造建築物に必要な大断面構造材の強度や接合方法に関するデータを整備する。
	(5) 県産製材品の強度性能に関する研究	県単	平成24～26	県産材（スギ・ヒノキ等）の利用を促進するため、強度性能等のデータを整備する。

3 企画指導担当

指 導 項 目	指 導 概 要
<p>研 修 事 業</p>	<p>1 一般研修 森林・林業・木材加工業等に関する基本的な技術や研究成果について、森林所有者、行政、業界関係者等を対象に研修を実施した。 (1) 優良材生産技術研修会 (2) 林業種苗生産事業者講習会 等</p> <p>2 専門研修 技術者のスキルアップのため、林業普及指導員、業界関係者等を対象に専門研修を実施した。 (1) 林業普及技術等習得研修 (2) 県産木づかい住宅支援事業研修会 (3) 大分方式乾燥促進技術報告会 等</p> <p>3 一般県民等に対する指導及びPR 次代を担う学生や子供達に、森林の役割、大切さを教えるとともに、木材に親しんでもらうために研修会を開催した。 また、視察者に対して指導を行った。 (1) ふれあい森林講座 (2) 学生に対する実地研修 等</p>
<p>情報収集・調査・提供事業</p>	<p>1 各種調査及び情報収集 生産者や木材加工業者に必要な情報の収集や現況調査を実施した。 (1) 大学、公設試験研究機関の成果情報の収集 (2) 木材等の市場流通調査 等</p> <p>2 情報提供 試験研究の成果やその他の収集情報を、「林試だより」や技術情報等により、生産者、業界、関係者等に提供した。 (1) 「林試だより」等の発行 (2) 試験研究発表会の開催 (3) ホームページによる情報提供 等</p>

(2) 農林水産研究指導センター 林業研究部 きのごグループの研究概要等

きのごグループは、平成17年度に、「農林水産研究センターきのご研究所」に、また平成22年度には「農林水産研究指導センター林業研究部きのごグループ」として組織改編が行われた。

きのごグループでは、シイタケをはじめとするきのご生産者の経営安定と中山間地域の振興に資するため、きのご生産の低コスト化、高品質化及び生産性の向上を図るための栽培技術の改善・開発や品種の改良・開発等の実践的研究を行うとともに、これらに基づく普及指導の充実強化に努めている。

平成25年度の主な試験研究並びに指導業務概要は次のとおりである。

1 きのごチーム

研究目標	試験研究課題	予算区分	研究期間	試験研究の概要
①乾シイタケ栽培技術の改善開発	(1) 原木乾シイタケの冬期発生技術に関する研究	県単	平成25～27	秋期の発生時に品質の低下を招きやすい中温性品種について、秋期の発生を冬期に誘導するための栽培管理技術の開発を行う。
	(2) 移動式散水施設を利用したほだ木育成技術の開発	県単	平成25～27	シイタケの生育管理のために導入された移動式散水施設を用いた、ほだ木育成のための初期散水管理技術の確立を図る。
	(3) 乾シイタケ栽培における効率的発生操作技術の開発	県単	平成23～25	春子生産の安定化と単位当たり収量の向上を図るため、低温刺激の効果の解明と有効利用方法を明らかにし、冬期における効率的な発生操作技術の開発を行う。
②生シイタケ栽培技術の改善開発	(1) 原木生シイタケ栽培における冬期の生産量向上技術に関する研究	県単	平成22～25	原木栽培において冬期には発生量が低下する傾向にある。この時期の安定生産技術の開発を目指して、使用品種、加温、抑制（降水遮断）、寒ざらし等の手法とその効果を検討し、冬期の生産量を2割増加させることを目標とする。
③菌床栽培技術の改善開発	(1) クヌギチップを利用した菌床シイタケ子実体発生操作技術の確立	県単	平成24～26	クヌギ資源の有効活用と、クヌギチップを利用した大分県産菌床シイタケの優位性を見出すための栽培技術の改善・開発を行う。
	(2) クヌギチップを利用した菌床キクラゲ細馬技術の確立	県単	平成25～27	クヌギ資源の有効活用を目的として、県産クヌギ材を使用した菌床キクラゲ栽培技術の確立を図る。
④有用きのご類の品種改良	(1) 原木乾シイタケ優良品種の開発	県単	平成16～25	暖冬気象下に適応し、発生時期が分散する乾シイタケの品種を開発する。
	(2) 原木生シイタケ優良品種の開発	県単	平成16～25	主産地において生産量が減少する冬期の栽培に適し、発生量が平準化できる品種の開発を行う。
	(3) ナメコの優良品種の開発	県単	平成16～25	ナメコについて、栽培期間が短く、収量性の高い品種の開発を行う。
⑤病虫害防除技術の開発	(1) きのご類栽培における害虫類の生態解明と防除技術の開発	県単	平成24～25	シイタケの子実体発生に影響を与える害虫の防除に関する研究。特に、生シイタケ栽培地に広く分布するシイタケオオヒロズコガの生態解明や効果的な防除技術の確立を図る。
⑥育種の効率的技術の改善開発	(1) 有用きのご類の遺伝子収集及び保存	県単	平成元～	育種素材及び新規栽培きのごの基礎材料を収集検索する。

2 企画指導担当

指導項目	指導概要
普及指導	<p>1 生産者の指導 県内のシイタケ生産者を対象に「大分しいたけ源兵衛塾」を開催し、技術向上研修を行うとともに、生産現地における事例研修や研究発表による生産指導を行った。 また、新規参入者を確保するための研修会や現地での栽培技術指導等を行った。 (1) 大分しいたけ源兵衛塾の開催 (2) 原木しいたけ新規参入者研修 (3) シイタケ栽培技術向上研修会 (4) 生シイタケ発生技術指導 等</p> <p>2 指導者の養成 県内で指導的立場にある県・生産者団体等の技術者を対象に、椎茸等の栽培技術改善や病害虫対策についての研修を行った。 (1) 林業普及指導員研修 (2) 生産団体等の指導者研修 等</p> <p>3 一般県民に対する指導及びPR 視察者（小・中学生、一般県民外）に対し、きのこに関する基礎知識等の普及指導を行った。 また、きのこの効用、料理、消費拡大等の啓発も併せて行った。</p>
情報収集及び提供	<p>1 各種調査及び情報収集 きのこ類の栽培に必要な気象状況や病害虫の発生状況等について調査するとともに、生産者からの地域情報等を収集した。 (1) 各種調査（気象、病害虫、市況）の実施 (2) 栽培、経営に関する情報の収集 (3) 県外情報の収集 等</p> <p>2 情報の提供 きのこ類の栽培技術や経営の改善に資するため、研究の成果やその他の収集情報を「くらんぶ」等により適宜提供した。 (1) 広域普及員情報の発行 (2) 情報誌「くらんぶ」の発行 (3) 研究所速報等の発行 (4) ホームページによる情報提供 等</p>

(3) 林研グループの状況

(単位：人)

年 度 お よ び 市 町 村	総 数		男		女	
	グループ数	会 員 数	グループ数	会 員 数	グループ数	会 員 数
平成14年(2002)	52	539	46	470	6	69
15(2003)	50	533	44	464	6	69
16(2004)	47	522	42	461	5	61
17(2005)	44	484	40	440	4	44
18(2006)	42	455	38	411	4	44
19(2007)	39	436	35	392	4	44
20(2008)	39	426	35	383	4	43
21(2009)	38	423	34	380	4	43
22(2010)	37	415	33	376	4	39
23(2011)	36	412	32	370	4	42
24(2012)	36	410	32	371	4	39
25(2013)	36	401	32	362	4	39
東 部	6	54	6	54	—	—
別 府 市	1	12	1	12	—	—
杵 築 市	—	—	—	—	—	—
国 東 市	4	31	4	31	—	—
姫 島 村	—	—	—	—	—	—
日 出 町	1	11	1	11	—	—
中 部	6	51	6	51	—	—
大 分 市	1	5	1	5	—	—
白 杵 市	2	29	2	29	—	—
津 久 見 市	—	—	—	—	—	—
由 布 市	3	17	3	17	—	—
南 部	6	88	5	73	1	15
佐 伯 市	6	88	5	73	1	15
豊 肥	8	96	6	77	2	19
竹 田 市	2	15	1	8	1	7
豊 後 大 野 市	6	81	5	69	1	12
西 部	6	57	5	52	1	5
日 田 市	1	27	1	27	—	—
九 重 町	1	7	1	7	—	—
玖 珠 町	4	23	3	18	1	5
北 部	4	55	4	55	0	0
中 津 市	1	18	1	18	—	—
豊 後 高 田 市	1	7	1	7	—	—
宇 佐 市	2	30	2	30	—	—
大 分 北 部 流 域	10	109	10	109	—	—
大 分 中 部 流 域	14	147	12	128	2	19
大 分 西 部 流 域	6	57	5	52	1	5
大 分 南 部 流 域	6	88	5	73	1	15
県 計	36	401	32	362	4	39

【資料】 林務管理課「林研グループ実態調査」 (平成26年3月31日現在)

(4) 指導林家等認定状況

(単位：人)

年 度	指 導 林 家	グリーンマイスター	林 業 作 業 士 (FW)	現 場 管 理 責 任 者 (FL)	総括現場管理責任者(FM)	林業普及指導協力員
平成13年 (2001)	28	9	-	-	-	40
14 (2002)	28	9	-	-	-	40
15 (2003)	28	8	-	-	-	40
16 (2004)	28	9	-	-	-	38
17 (2005)	28	7	-	-	-	38
18 (2006)	28	6	-	-	-	42
19 (2007)	28	8	-	-	-	42
20 (2008)	28	8	-	-	-	36
21 (2009)	28	9	-	-	-	37
22 (2010)	28	8	-	-	-	36
23 (2011)	27	-	104	-	-	35
24 (2012)	27	-	16	9	2	32
25 (2013)	-	-	14	3	4	-
26 (2014)	-	-	15	1	2	-

【資料】 研究普及課、林務管理課

(5) 林業機械器具保有状況

年 度	索 道 (重力式)	索 道 (動力式)	単線循環式 軽 架 線	小型集材機 10PS未満	大型集材機 10PS以上	林内作業車	ホイール トラクター
平成14年 (2002)	12	101	14	293	155	3,904	13
15 (2003)	8	98	14	296	150	3,835	14
16 (2004)	6	105	14	298	159	3,838	14
17 (2005)	3	95	24	276	149	3,627	13
18 (2006)	5	60	14	231	154	2,153	7
19 (2007)	5	59	14	233	151	2,151	10
20 (2008)	4	60	14	229	153	2,107	9
21 (2009)	10	56	14	228	159	2,098	9
22 (2010)	10	56	12	230	153	2,092	9
23 (2011)	9	55	12	224	144	2,093	9
24 (2012)	9	53	12	225	137	2,085	9
25 (2013)	9	54	12	222	137	1,713	9

【資料】 林務管理課 「林業機械保有状況調査」

(6) 保有形態別林業機械器具の状況

形 態	索 道 (重力式)	索 道 (動力式)	単線循環式 軽 架 線	小型集材機 10PS未満	大型集材機 10PS以上	林内作業車	ホイール トラクター
地方公共団体	—	—	—	1	—	1	1
学 校 林	—	—	—	—	—	—	—
会 社	6	23	—	16	40	42	4
森 林 組 合	—	2	—	7	4	2	1
その他組合	—	—	—	—	—	—	—
研 究 機 関	—	—	—	—	—	—	—
集 落	—	—	—	—	—	—	—
個 人	3	29	12	198	93	1,668	3
総 数	9	54	12	222	137	1,713	9

【資料】 林務管理課 「林業機械保有状況調査」 平成26年3月31日現在

(単位：台)

クローラ トラクター	バックホウ	トラクター ショベル	フォークリフト・ フォークローダ	クレーン	チェーンソー	刈払機	動力枝打機
23	94	12	239	203	18,091	21,581	178
27	89	10	227	201	17,805	21,494	173
26	84	6	229	188	17,661	21,515	168
26	73	6	214	128	13,253	13,578	121
24	86	-	133	115	11,564	12,518	144
24	95	2	149	122	11,612	12,523	156
30	87	-	153	165	11,501	12,416	159
28	93	-	154	146	11,475	12,494	127
27	94	1	184	150	11,485	12,475	138
30	106	1	135	148	11,450	12,387	127
32	92	1	113	148	11,417	12,336	129
31	85	1	173	124	10,327	11,324	131

(単位：台)

クローラ トラクター	バックホウ	トラクター ショベル	フォークリフト・ フォークローダ	クレーン	チェーンソー	刈払機	動力枝打機
-	1	-	1	1	19	4	-
-	-	-	-	-	-	-	-
12	31	1	103	42	337	224	36
-	10	-	54	9	125	105	4
1	-	-	-	3	-	-	-
-	-	-	-	-	-	-	-
-	-	-	-	-	-	-	-
18	43	-	15	69	9,846	10,991	91
31	85	1	173	124	10,327	11,324	131

(7) 高性能林業機械等保有状況

(単位：台)

年 度	スキッター	フェラーハンチャ	プロセッサ	ハーベスタ	フォワーダ	タローヤクタ	スイングヤクタ	その他高性能	計	グリップソー	ワイチ付きグリップソー	合 計
平成14年(2002)	6	—	34	26	22	11	17	—	116	4	16	136
15(2003)	7	—	31	26	23	10	15	—	112	4	17	133
16(2004)	7	—	27	27	25	11	16	—	113	4	18	135
17(2005)	7	—	28	25	28	7	17	—	112	3	34	149
18(2006)	7	—	31	30	31	8	17	—	124	1	35	160
19(2007)	4	—	21	38	37	7	16	—	123	2	31	156
20(2008)	3	—	23	41	37	6	19	—	129	2	33	164
21(2009)	3	—	25	42	43	6	21	—	140	2	38	180
22(2010)	2	—	28	48	51	4	17	—	150	2	45	197
23(2011)	2	—	29	55	50	4	23	—	163	1	54	218
24(2012)	2	1	34	55	54	2	26	—	174	1	64	239
25(2013)	—	1	39	62	71	3	27	12	215	3	117	335
大分北部流域	—	—	7	10	16	1	—	1	35	—	17	52
大分中部流域	—	—	8	17	20	2	7	2	56	3	57	116
大分西部流域	—	1	17	31	29	—	11	8	97	—	19	116
大分南部流域	—	—	7	4	6	—	9	1	27	—	24	51

【資料】 林務管理課

(8) 高性能林業機械オペレーターの養成状況

(単位：人)

年 度	15(2003)	16(2004)	17(2005)	18(2006)	19(2007)	20(2008)	21(2009)	22(2010)	23(2011)	24(2012)	25(2013)
県 計	4	6	6	5	4	6	6	5	14	10	6
大分北部流域	3	2	2	2	—	1	1	1	3	4	1
大分中部流域	—	2	1	2	—	3	3	1	8	1	1
大分西部流域	1	2	3	1	4	—	—	1	3	3	2
大分南部流域	—	—	—	—	—	2	2	2	—	2	2

【資料】 林務管理課

Ⅲ 林産物の需要拡大と加工・流通の合理化

- 1 素 材 生 産
- 2 木 材 需 給
- 3 木 材 産 業
- 4 特 用 林 産

1 素材生産

(1) 樹種別素材生産量

年次	総数	針葉樹				
		総数	すぎ	ひのき	ま	つ
平成10年(1998)	716	708	598	99	11	0
平成11年(1999)	725	719	623	82	12	0
平成12年(2000)	682	675	575	89	8	0
平成13年(2001)	632	625	529	91	5	0
平成14年(2002)	615	608	520	84	4	0
平成15年(2003)	652	644	549	91	3	0
平成16年(2004)	726	720	631	88	1	0
平成17年(2005)	731	723	616	98	3	0
平成18年(2006)	730	723	618	105	0	0
平成19年(2007)	862	854	762	91	0	0
平成20年(2008)	791	785	707	76	2	0
平成21年(2009)	734	727	596	111	20	0
平成22年(2010)	752	745	648	96	1	0
平成23年(2011)	874	864	733	131	0	0
平成24年(2012)	895	884	764	119	1	0
平成25年(2013)	928	918	765	151	2	0

【資料】 農林水産省大臣官房統計部 「木材需給報告書」 「木材統計」

(2) 用途別素材生産量

(単位：千m3)

年次	総数	製材用	合板用	チップ用	パルプ用	その他用
平成10年(1998)	716	690	0	17	0	9
平成11年(1999)	725	702	0	14	0	9
平成12年(2000)	682	655	0	18	0	9
平成13年(2001)	632	616	0	16	0	0
平成14年(2002)	615	596	0	19	0	0
平成15年(2003)	652	631	0	21	0	0
平成16年(2004)	726	699	0	27	—	—
平成17年(2005)	731	711	1	19	—	—
平成18年(2006)	730	718	0	12	—	—
平成19年(2007)	862	812	28	22	—	—
平成20年(2008)	791	745	25	21	—	—
平成21年(2009)	734	691	21	22	—	—
平成22年(2010)	752	694	38	20	—	—
平成23年(2011)	874	766	77	31	—	—
平成24年(2012)	895	785	62	48	—	—
平成25年(2013)	928	809	85	34	—	—

【資料】 農林水産省大臣官房統計部 「木材需給報告書」 「木材統計」

(単位：千m3)

その他	広葉樹			
	総数	な	らぶ	なその他
0	8	0	0	8
2	6	—	—	6
3	7	0	—	7
0	7	—	—	7
0	7	0	0	7
1	8	0	0	8
0	6	
6	8
0	7
1	8
0	6
0	7
0	7
0	10
0	11
0	10

(注) 平成16年次以降広葉樹内訳データなし

(3) 生産主体別素材生産量

(単位：千m3)

年次	総数	国有林			民有林		
		総数	針葉樹	広葉樹	総数	針葉樹	広葉樹
平成8年 (1996)	887	29	26	3	858	831	27
9 (1997)	824	21	19	2	803	781	22
10 (1998)	716	30	27	3	686	681	5
11 (1999)	725	47	46	1	678	673	5
12 (2000)	682	24	24	0	658	651	7

13年次以降は該当データ無し

【資料】 農林水産省統計部「木材需給報告書」

(注) 平成13年次以降データなし

2 木材需給

(1) 木材需給の推移

年次	供給				需			
	総数	県内産	他県産	外材	総数	県内		
						総数	製材用	パルプ用
S49(1974)	1,499	801	28	670	1,499	1,298	961	—
54(1979)	1,486	668	55	768	1,486	1,361	1,012	—
59(1984)	1,187	728	32	427	1,187	1,050	872	—
H1(1989)	1,401	851	44	506	1,401	1,232	1,097	—
5(1993)	1,443	987	78	378	1,443	1,198	1,076	—
10(1998)	955	716	69	170	955	801	777	—
16(2004)	939	726	96	117	939	768	739	—
17(2005)	958	731	145	82	958	772	752	—
18(2006)	936	730	121	85	936	741	727	—
19(2007)	1,047	862	136	49	1,047	761	742	—
20(2008)	956	791	130	35	956	714	692	—
21(2009)	912	734	154	24	912	704	682	—
22(2010)	948	752	180	16	948	725	704	—
23(2011)	1,086	874	191	21	1,086	800	770	—
24(2012)	1,123	895	210	18	1,123	827	792	—
25(2013)	1,183	928	241	14	1,183	845	818	—

【資料】 農林水産省大臣官房統計部 「木材需給報告書」 「木材統計」

注) 表中のXは、個人、法人又はその他の

(2) 用途別・材種別木材需要量の推移

年次	総数					国産		
	計	製材用	パルプ木材チップ用	合板用	その他用	計	製材用	パルプ木材チップ用
S49(1974)	1,298	961	56	258	23	628	549	56
54(1979)	1,361	1,012	52	285	12	598	534	52
59(1984)	1,050	872	63	109	6	623	560	57
H1(1989)	1,232	1,097	26	97	12	726	688	26
5(1993)	1,198	1,076	37	73	12	820	771	37
10(1998)	801	777	15	0	9	631	607	15
16(2004)	768	739	29	0	0	651	622	29
17(2005)	772	752	20	—	—	690	670	20
18(2006)	741	727	X	X	—	656	644	X
19(2007)	761	742	19	—	—	712	693	19
20(2008)	714	692	22	—	—	679	657	22
21(2009)	704	682	22	—	—	680	658	22
22(2010)	725	704	21	—	—	709	688	21
23(2011)	800	770	30	—	—	779	749	30
24(2012)	827	792	35	—	—	809	792	35
25(2013)	845	818	27	—	—	831	804	27

【資料】 農林水産省大臣官房統計部 「木材需給報告書」 「木材統計」

注) 表中のXは、個人、法人又はその他の

(単位：千m3)

要			
需 要 量			県外移出量
木材チップ用	合 板 用	そ の 他 用	
56	258	23	201
52	285	12	125
63	109	6	137
26	97	12	169
37	73	12	245
15	—	9	154
29	—	—	171
20	—	—	186
X	X	—	195
19	—	—	286
22	—	—	242
22	—	—	208
21	—	—	223
30	—	—	286
35	—	—	296
27	—	—	338

団体の個々の秘密に属する事項を秘匿するため、統計数値を公表しないもの

(単位：千m3)

材		外 材					国産材の ウエイト
合 板 用	そ の 他 用	計	製 材 用	パルプ木材 チップ用	合 板 用	そ の 他 用	
—	23	670	412	—	258	—	48.4%
—	12	763	478	—	285	—	43.9%
—	6	427	312	—	109	—	59.3%
—	12	506	409	—	97	—	58.9%
—	12	378	305	—	73	—	68.4%
—	9	170	170	—	—	—	78.8%
0	0	117	117	0	0	0	84.8%
—	—	82	82	—	—	—	89.4%
X	—	85	83	X	X	—	88.5%
—	—	49	49	—	—	—	93.6%
—	—	35	35	—	—	—	95.1%
—	—	24	24	—	—	—	96.6%
—	—	16	16	—	—	—	97.8%
—	—	21	21	—	—	—	97.4%
—	—	18	18	—	—	—	97.8%
—	—	14	14	—	—	—	98.3%

団体の個々の秘密に属する事項を秘匿するため、統計数値を公表しないもの

(3) 素 材 価 格

(単位：円/m³)

年 次	国 産 材 (中 丸 太)			外 材		
	す ぎ	ひ の き	ま つ	ラ ワ ン 材	米 つ が	米 マ ツ
S49(1974)	32,800	65,300	26,000	—	26,200	27,000
54(1979)	35,500	70,500	26,300	41,700	30,500	30,600
59(1984)	26,400	55,800	23,600	51,100	25,700	26,800
H1(1989)	22,800	49,100	25,900	52,800	24,200	22,800
5(1993)	19,300	34,900	25,900	63,300	28,800	30,300
10(1998)	17,600	32,300	27,100	53,600	22,100	27,300
16(2004)	12,300	24,300	25,500	—	20,400	27,700
17(2005)	10,800	20,700	24,200	—	20,600	28,000
18(2006)	11,500	23,400	23,000	—	20,900	28,200
19(2007)	12,200	20,000	—	—	23,800	—
20(2008)	11,600	18,800	—	—	26,400	—
21(2009)	9,100	17,100	—	—	22,100	—
22(2010)	11,600	17,900	—	—	22,200	—
23(2011)	11,600	17,800	—	—	24,000	—
24(2012)	10,500	14,700	—	—	24,000	—
25(2013)	12,400	18,000	—	—	—	—

【資料】 農林水産省大臣官房統計部 「木材需給報告書」 「木材価格」

(4) 製 材 品 価 格 (全 国)

(単位：円/m³)

年 次	す ぎ	ひ の き	米 つ が	す ぎ	
				K	D
S49(1974)	61,800	124,200	40,300	—	—
54(1979)	71,100	142,800	55,200	—	—
59(1984)	53,100	92,600	45,100	—	—
H1(1989)	59,300	119,500	51,600	—	—
5(1993)	65,200	111,400	60,700	—	—
10(1998)	47,500	75,600	52,100	—	61,500
16(2004)	42,700	70,600	52,700	—	55,900
17(2005)	41,800	67,200	51,200	—	55,000
18(2006)	41,700	67,300	52,900	—	55,200
19(2007)	42,700	69,700	—	—	60,800
20(2008)	42,400	67,900	—	—	61,500
21(2009)	41,700	66,300	—	—	59,700
22(2010)	41,600	64,900	—	—	60,100
23(2011)	43,600	66,600	—	—	63,800
24(2012)	42,700	64,600	—	—	62,400
25(2013)	48,600	73,000	—	—	62,700

【資料】 農林水産省大臣官房統計部 「木材需給報告書」 「木材価格」

(10.5角×3m 2級)

3 木材産業

A 原木市場

(1) 素材取扱量 (単位：m3)

年次	市場数	総数 (取扱量)	森林組合系統		木協系統		民
			取扱量	割合	取扱量	割合	
S54(1979)	18	389,057	173,195	45	73,630	19	142,232
59(1984)	17	488,575	205,049	42	74,951	15	208,575
H1(1989)	16	674,965	285,059	42	114,628	17	275,278
5(1993)	18	760,171	310,537	41	117,557	15	332,077
10(1998)	18	555,505	223,978	40	80,749	15	250,778
16(2004)	17	660,119	249,075	38	77,487	12	333,557
17(2005)	17	670,036	265,034	40	86,189	13	318,813
18(2006)	17	630,521	257,368	41	79,221	12	293,931
19(2007)	17	717,095	292,640	41	81,535	11	342,920
20(2008)	17	687,734	276,003	40	82,594	12	329,137
21(2009)	17	632,034	277,492	44	57,165	9	297,376
22(2010)	16	700,355	306,023	44	48,737	7	345,595
23(2011)	16	789,660	349,590	44	50,665	7	389,405
24(2012)	16	729,568	319,742	44	42,913	6	366,915
25(2013)	16	763,380	347,748	46	46,510	6	369,122

【資料】 林産振興室 「木材需給動向調査」

B 製材工場

(1) 階層別製材工場の状況

年次	出力規模別工場数 (工場)						機械出力数 (KW)	
	総数	7.5~ 22.5KW	22.5~ 37.5KW	37.5~ 75.0KW	75.0~ 150.0KW	150.0KW以上	総数	1工場 当たり
S49(1974)	468	174	118	128	28	20	20,707	44
54(1979)	442	118	97	154	47	26	24,654	56
59(1984)	414	91	80	164	54	25	23,586	57
H1(1989)	374	53	79	163	52	27	24,221	65
5(1993)	344	32	74	155	47	36	25,668	75
10(1998)	302	37	60	123	41	41	25,294	84
16(2004)	235	23	43	86	39	44	22,445	96
17(2005)	235	23	44	87	38	43	22,859	97
18(2006)	228	22	46	86	31	43	22,327	98
19(2007)	213	24	41	76	34	38	21,833	103
20(2008)	206	23	36	75	34	38	20,771	101
21(2009)	195	27	30	65	35	38	22,248	114
22(2010)	180	23	34	56	33	34	19,258	107
23(2011)	173	23	34	51	30	35	20,814	120
24(2012)	168	22	34	47	28	37	22,378	133
25(2013)	160	19	33	44	29	35	22,497	141

【資料】 農林水産省大臣官房統計部 「木材需給報告書」 「木材統計」

(注) 従業員数、素材需要量及び製材品生産量については、12月操業工場を掲上。

間
割合
37
42
41
44
45
51
48
47
48
48
47
49
49
50
48

従業員数（人）		素材消費量		製材品出荷量	
総数	1工場当たり	総数（千m3）	1工場当たり（m3）	総数（千m3）	1工場当たり（m3）
4,374	9.3	943	2,015	961	2,053
4,080	9.2	997	2,256	1,012	2,290
3,074	7.4	849	2,051	718	1,734
2,838	7.6	1,064	2,845	856	2,289
2,664	7.7	1,049	3,049	796	2,314
2,043	6.8	784	2,596	592	1,960
1,484	6.3	720	3,064	515	2,191
1,521	6.5	757	3,221	522	2,221
1,364	6.0	720	3,158	493	2,162
1,344	6.3	728	3,418	467	2,192
1,301	6.3	688	3,340	437	2,121
1,189	6.1	677	3,472	414	2,123
1,073	6.0	700	3,889	438	2,433
1,143	6.6	754	4,358	457	2,642
1,140	6.8	773	4,601	463	2,756
1,078	6.7	827	5,169	480	3,000

(2) 国産材・外材入荷別工場数

(単位：工場)

年次	総数	国産材のみ	国産材と外材			外材のみ
			総数	国産材が50%以上	外材が50%以上	
昭和60(1985)	405	241	141	84	57	23
61(1986)	370	221	122	77	45	27
62(1987)	379	233	119	75	44	27
63(1988)	383	244	112	63	49	27
平成元(1989)	374	238	101	63	38	35
2(1990)	364	232	101	56	45	31
3(1991)	335	211	93	50	43	31
4(1992)	364	239	98	61	37	27
5(1993)	344	228	92	59	33	24
6(1994)	349	243	83	52	31	23
7(1995)	345	243	75	47	28	27
8(1996)	342	241	75	49	26	26
9(1997)	320	233	64	39	25	23
10(1998)	302	224	60	32	28	17
11(1999)	289	212	57	33	24	19
12(2000)	271	192	60	40	20	19
13(2001)	246	191	42	23	19	13
14(2002)	242	193	38	22	16	11
15(2003)	235	185	37	21	16	13
16(2004)	235	194	32	20	12	9
17(2005)	235	187	37	24	13	11
18(2006)	228	190	28	23	5	10
19(2007)	213	174	30	23	7	9
20(2008)	206	172	30	23	7	4
21(2009)	194	162	23	16	7	9
22(2010)	180	154	24	17	7	2
23(2011)	173	148	22	16	6	3
24(2012)	168	145	20	14	6	3
25(2013)	160	138	21	14	7	1

【資料】 農林水産省大臣官房統計部 「木材需給報告書」 「木材統計」

(3) 製材品用途別出荷量

年次	総数	建築用材		土木建設用材		木箱仕組板・梱包用材	
		数量	割合	数量	割合	数量	割合
S49(1974)	785	689	88%	10	1%	23	3%
54(1979)	814	709	87%	14	2%	51	6%
59(1984)	718	612	85%	19	3%	40	6%
H1(1989)	856	771	90%	23	3%	29	3%
5(1993)	796	718	90%	22	3%	23	3%
10(1998)	592	547	92%	7	1%	16	3%
16(2004)	515	487	95%	13	3%	7	1%
17(2005)	522	488	94%	17	3%	5	1%
18(2006)	559	463	83%	13	2%	7	1%
19(2007)	517	435	84%	13	3%	9	2%
20(2008)	502	408	81%	12	2%	4	1%
21(2009)	414	385	93%	16	4%	2	0%
22(2010)	438	400	91%	17	4%	4	1%
23(2011)	457	421	92%	16	4%	4	1%
24(2012)	463	436	94%	14	3%	3	1%
25(2013)	480	455	94%	19	4%	1	1%

【資料】 農林水産省大臣官房統計部 「木材需給報告書」 「木材統計」

(4) 製材品出荷先別出荷量

年次	総数	自 県	他 県	九			
				総 数	福 岡	佐 賀	長 崎
S49(1974)	773	332	441	386	241	48	61
54(1979)	814	351	463	407	225	48	64
59(1984)	718	275	443	370	212	32	59
H1(1989)	856	316	540	466	266	49	78
5(1993)	796	288	508	406	230	37	80
10(1998)	592	183	409	340	211	32	56
16(2004)	515	200	315	255	159	20	42
17(2005)	522	166	356	-	-	-	-
18(2006)	493	154	339	-	-	-	-
19(2007)	467	159	308	-	-	-	-
20(2008)	437	122	315	-	-	-	-
21(2009)	414	125	289	-	-	-	-
22(2010)	438	103	335	-	-	-	-
23(2011)	457	92	365	-	-	-	-
24(2012)	463	86	377	-	-	-	-
25(2013)	480	100	380	-	-	-	-

【資料】 農林水産省大臣官房統計部 「木材需給報告書」 「木材統計」

(注1) 平成17年次以降県外内訳データなし

(注2) 平成21年次以降県内・県外データなし

(単位：千m3)

その他用材		人工乾燥材	
数	割合	数	割合(総数に対して)
63	8%		
40	5%		
47	6%		
33	4%		
33	4%		
22	4%		
8	1%	64	12%
12	2%	39	7%
10	2%	66	12%
10	2%	50	10%
13	3%	65	13%
11	3%	69	17%
17	4%	112	26%
16	3%	127	28%
10	2%	139	30%
5	1%	145	30%

(単位：千m3)

州					中国・四国	近畿	中部	関東	東
熊本	宮崎	鹿児島	沖縄	縄					
24	10	2			6	43	1	5	
32	10	26	2		7	27	10	12	
28	4	32	3		23	17	11	22	
44	7	19	3		27	9	5	33	
38	6	14	1		22	25	10	45	
28	6	7	0		16	10	17	26	
22	5	7	0		14	18	14	14	
-	-	-	-	-	-	-	-	-	
-	-	-	-	-	-	-	-	-	
-	-	-	-	-	-	-	-	-	
-	-	-	-	-	-	-	-	-	
-	-	-	-	-	-	-	-	-	
-	-	-	-	-	-	-	-	-	
-	-	-	-	-	-	-	-	-	
-	-	-	-	-	-	-	-	-	
-	-	-	-	-	-	-	-	-	
-	-	-	-	-	-	-	-	-	

C そ の 他

(1) 木材チップ工場数・生産量

年 次	工 場 数			生 産 量		
	総 数 (工 場)	専 業 (工 場)	兼 業 (工 場)	入 手		
				総 数	工 場 残 材	解体材・廃材等
S49(1974)	95	15	80	162	112	1
54(1979)	108	8	100	154	98	3
59(1984)	104	6	98	190	129	3
H1(1989)	95	5	90	205	182	0
5(1993)	76	2	74	171	132	2
10(1998)	58	3	55	104	89	0
16(2004)	47	3	44	102	63	21
17(2005)	45	4	41	96	76	7
18(2006)	47	3	44	79	69	4
19(2007)	42	3	39	97	74	12
20(2008)	44	3	41	85	70	3
21(2009)	40	3	37	72	57	3
22(2010)	29	3	26	62	44	-
23(2011)	28	3	25	68	52	-
24(2012)	28	4	24	96	54	14
25(2013)	32	3	29	101	62	22

【資料】 農林水産省大臣官房統計部 「木材需給報告書」「木材統計」

(注) 平成16年から木材チップ生産量の単位は、 m^3 からtに変更している。なお、換算率は素材、工場残材、林地残材については、換算率(針葉樹 $1t=2.2m^3$ 、広葉樹 $1t=1.7m^3$)を用い、解体材・廃材については、上記の針広別の換算率及び過去5年間の針広別木材チップ生産量のウエイトにより加重平均し算出した換算率($1t=2.1m^3$)を用いている。

(2) 住宅着工量の推移

年 次	建 築 着 工 積 床 面	住 宅 着 工 積 床 面	住 宅 着 工 戸 数 (県 ・ 戸)			住 宅 着 工 総 数
			新 設	総 数	新 設	
平成9年 (1997)	2,226	1,149	13,678	12,029	1,649	1,480
10 (1998)	2,137	1,027	12,382	10,952	1,430	1,285
11 (1999)	1,919	1,112	12,173	10,934	1,239	1,293
12 (2000)	2,063	1,010	11,638	10,261	1,377	1,305
13 (2001)	1,968	969	11,676	10,414	1,262	1,247
14 (2002)	1,584	838	10,041	8,916	1,125	1,221
15 (2003)	1,655	791	9,780	8,718	1,062	1,225
16 (2004)	1,789	826	10,585	9,589	996	1,249
17 (2005)	1,610	803	10,241	9,345	896	1,294
18 (2006)	2,024	815	10,534	9,610	924	1,347
19 (2007)	1,635	778	10,348	9,563	785	1,107
20 (2008)	1,370	725	10,219	9,550	669	1,138
21 (2009)	942	498	6,455	5,840	615	825
22 (2010)	1,112	534	6,308	5,758	550	850
23 (2011)	1,213	543	6,199	5,691	508	873
24 (2012)	1,087	622	7,094	6,670	424	926
25 (2013)	1,367	678	7,942	7,431	511	1,027

【資料】 国土交通省「建築統計年報」

(単位：千m³(千t))

産 量					
別	樹 種			別	1工場当たり 生産量
	国産材	針葉樹	広葉樹		
素材・ 林地残材	49	103	59	—	1.7
	53	109	53	—	1.4
	58	145	45	—	1.8
	23	179	26	—	2.2
	37	151	20	—	2.3
	15	96	8	—	1.8
	17	96	6	—	2.2
	13	—	—	—	2.2
	6	—	—	—	1.7
	11	—	—	—	2.3
	12	—	—	—	1.9
	12	—	—	—	1.8
	18	—	—	—	2.1
	16	—	—	—	2.4
	11	—	—	—	3.4
	17	—	—	—	3.2

(注) 平成17年次以降樹種別内訳データなし

(単位：千m²・戸・千戸)

戸数 (全国・千戸)	
新設	その他
1,387	93
1,198	87
1,215	78
1,230	75
1,174	73
1,151	70
1,160	65
1,189	60
1,236	58
1,290	57
1,061	46
1,093	44
788	37
813	37
834	39
883	43
980	47

(3) 新設住宅の状況

年次	木造・非木造別			新築・増改築別		賃
	木造	非木造	木造率	新築	増改築	民間
平成8年 (1996)	6,596	7,475	46.9%	13,446	625	7,019
9 (1997)	5,063	6,966	42.1%	11,660	369	7,435
10 (1998)	4,939	6,013	45.1%	10,595	357	6,873
11 (1999)	5,215	5,719	47.7%	10,509	425	6,256
12 (2000)	4,958	5,303	48.3%	9,900	361	6,538
13 (2001)	4,478	5,936	43.0%	10,170	244	6,763
14 (2002)	4,385	4,531	49.2%	8,643	273	7,065
15 (2003)	4,567	4,151	52.4%	8,469	249	6,982
16 (2004)	4,975	4,614	51.9%	9,380	209	8,449
17 (2005)	4,626	4,719	49.5%	9,147	198	7,860
18 (2006)	4,900	4,710	51.0%	9,452	158	8,833
19 (2007)	4,753	4,810	49.7%	9,398	165	8,542
20 (2008)	5,187	4,363	54.3%	9,430	120	8,460
21 (2009)	3,908	1,932	66.9%	5,768	67	5,078
22 (2010)	3,613	2,145	62.7%	5,629	129	4,814
23 (2011)	3,371	2,320	59.2%	5,599	92	4,907
24 (2012)	3,865	2,805	57.9%	6,519	151	5,852
25 (2013)	4,486	2,945	60.4%	7,337	94	6,776

【資料】 国土交通省「建築統計年報」

(単位：戸・%)

金 関 係 別		利 用 関 係 別				
公 営 公 団 公 庫	そ の 他	持 家	貸 家	給 与	分 譲	
6,576	476	6,629	4,992	520	1,930	
4,491	103	4,722	5,467	122	1,718	
3,907	172	4,380	5,168	214	1,190	
4,402	276	5,132	4,400	172	1,230	
3,439	284	4,394	4,321	152	1,394	
3,432	219	3,725	4,786	180	1,723	
1,625	226	3,452	4,085	142	1,237	
1,490	246	3,487	4,166	206	859	
1,027	113	3,413	4,931	48	1,197	
1,212	273	3,319	4,750	93	1,183	
648	129	3,238	5,254	30	1,088	
371	650	3,023	5,289	164	1,087	
223	867	2,920	5,347	47	1,236	
223	539	2,940	2,983	21	345	
553	391	2,796	2,345	39	578	
487	297	2,848	2,057	33	753	
239	579	2,889	2,461	77	1,243	
381	274	3,351	3,001	70	1,009	

4 特 用 林 産

(1) 主要特用林産物生産実績

年次 市町村	および 村	乾しいたけ	生しいたけ	竹 材			
				総 数	マ ダ ケ	モウソウチク	そ の 他
平成元(1989)		2,302.6	2,035.5	675.3	608.3	40.9	26.1
5(1993)		1,999.6	2,229.9	548.8	479.2	56.2	13.4
10(1998)		1,216.9	1,988.4	447.2	402.5	40.6	4.1
15(2003)		1,315.7	1,512.4	272.3	239.8	30.7	1.8
20(2008)		1,489.0	1,342.6	130.6	97.2	31.1	2.3
21(2009)		1,374.6	1,398.1	118.4	89.4	27.0	2.0
22(2010)		1,400.5	1,515.2	88.9	66.5	21.0	1.4
23(2011)		1,533.5	1,506.8	90.2	68.0	20.7	1.5
24(2012)		1,783.2	1,480.8	58.5	55.2	2.9	0.5
25(2013)		1,599.3	1,497.3	52.1	48.7	2.7	0.7
東 部		235.4	57.8	20.7	20.0	0.1	0.6
別 府 市		21.8	7.1	3.5	3.5		
杵 築 市		42.3	11.6	7.4	7.2		0.2
国 東 市		165.3	22.7	7.2	7.1		0.1
姫 島 村				0.0			
日 出 町		6.0	16.4	2.6	2.2	0.1	0.3
中 部		138.7	323.0	12.4	12.4	0.0	0.0
大 分 市		57.7	163.3	3.7	3.7		
臼 杵 市		22.0	109.0	7.1	7.1		
津 久 見 市		4.9	6.1	0.0			
由 布 市		54.1	44.6	1.6	1.6		
南 部		94.8	45.7	0.0	0.0	0.0	0.0
佐 伯 市		94.8	45.7	0.0			
豊 肥		566.3	79.0	4.1	4.0	0.0	0.1
竹 田 市		294.8	62.6	0.6	0.6		
豊 後 大 野 市		271.5	16.4	3.5	3.4		0.1
西 部		382.1	641.1	7.6	5.3	2.3	0.0
日 田 市		173.9	148.0	2.0	1.0	1.0	0.0
九 重 町		109.2	361.9	3.1	2.1	1.0	
玖 珠 町		99.0	131.2	2.5	2.2	0.3	
北 部		182.0	350.7	7.3	7.0	0.3	0.0
中 津 市		55.0	135.4	0.0			
豊 後 高 田 市		77.0	188.2	6.2	5.9	0.3	
宇 佐 市		50.0	27.1	1.1	1.1		
大分北部流域		417.4	408.5	28.0	27.0	0.4	0.6
大分中部流域		705.0	402.0	16.5	16.4	0.0	0.1
大分西部流域		382.1	641.1	7.6	5.3	2.3	0.0
大分南部流域		94.8	45.7	0.0	0.0	0.0	0.0
県 計		1599.3	1497.3	52.1	48.7	2.7	0.7

【資料】 林産振興室「特用林産物需給表」

注：「木炭」は白炭、黒炭、竹炭、粉炭の合計である。

「くり」は22年から林産振興室では調査していない

(単位：t・千束)

たけのこ	木	炭	えのきたけ	ひらたけ	なめこ	く	り
1,804.5	762.0		3,421.9	411.8	129.4		940.3
410.3	602.6		3,112.2	340.3	372.0		461.6
210.5	667.0		2,428.5	73.4	403.0		722.0
163.0	419.0		2,426.0	13.8	609.8		371.2
458.0	366.4		2,379.3	0.3	602.2		321.7
408.9	360.5		2,577.4	0.3	503.5		252.6
637.7	405.4		2,762.4	1.1	511.8		0.0
505.2	386.0		2,651.6	0.9	531.2		0.0
917.1	347.4		2,403.2	0.4	432.6		0.0
620.7	284.9		2,487.1	0.7	578.8		0.0
234.2	7.4		0.0	0.4	7.3		0.0
5.4				0.2			
158.5	2.4				7.3		
38.4	2.5						
31.9	2.5			0.2			
41.3	3.9		0.0	0.0	0.0		0.0
9.1	1.1						
16.8	2.5						
15.4	0.3						
6.0	107.8		0.0	0.0	0.0		0.0
6.0	107.8						
8.9	49.0		0.0	0.0	0.8		0.0
2.0	32.6				0.8		
6.9	16.4						
12.3	85.6		2487.1	0.3	570.6		0.0
6.3	79.0		2487.1	0.3	570.6		
1.0	3.9						
5.0	2.7						
318.0	31.2		0.0	0.0	0.1		0.0
12.5	14.1				0.1		
260.2	13.1						
45.3	4.0						
552.2	38.6		0.0	0.4	7.4		0.0
50.2	52.9		0.0	0.0	0.8		0.0
12.3	85.6		2487.1	0.3	570.6		0.0
6.0	107.8		0.0	0.0	0.0		0.0
620.7	284.9		2487.1	0.7	578.8		0.0

(2) しいたけ原木伏込量

年次	乾しいたけ			
	計	くぬぎ	こなら	その他
平成元(1989)	130,808	111,362	15,633	3,813
5(1993)	114,134	98,981	12,339	2,814
10(1998)	105,534	96,898	6,680	1,956
15(2003)	101,450	93,857	6,017	1,576
20(2008)	108,032	100,528	6,264	1,240
21(2009)	109,207	102,175	5,798	1,234
22(2010)	113,356	105,947	6,190	1,219
23(2011)	109,707	104,310	4,476	921
24(2012)	102,322	97,348	4,156	818
25(2013)	89,793	85,228	3,821	744

【資料】 林産振興室「特用林産物需給表」

(3) しいたけ価格の推移

平均価格	平成元年(1989)	2(1990)	3(1991)	4(1992)
乾しいたけ	4,057	3,771	4,229	4,118
生しいたけ	948	937	990	947

平均価格	9(1997)	10(1998)	11(1999)	12(2000)
乾しいたけ	4,212	3,788	2,551	2,532
生しいたけ	703	721	659	559

平均価格	17(2005)	18(2006)	19(2007)	20(2008)
乾しいたけ	3,449	3,654	4,737	4,825
生しいたけ	711	745	855	899

平均価格	25(2013)
乾しいたけ	2,427
生しいたけ	788

【資料】 乾しいたけ平均単価：大分県椎茸農業協同組合「業務報告書」

生しいたけ平均単価：大分市公設地方卸売市場「市場年報」

(単位：m3)

生 し い た け			
計	く ぬ ぎ	こ な ら	そ の 他
24,238	15,812	8,408	18
17,944	12,439	5,453	52
16,327	13,572	2,741	14
15,860	14,049	1,818	0
13,241	11,638	1,579	24
14,021	12,397	1,612	12
13,530	11,945	1,573	12
13,279	12,409	859	11
12,443	11,509	923	11
10,614	10,125	479	10

(単位：円/kg)

5(1993)	6(1994)	7(1995)	8(1996)
3,512	3,400	2,949	3,477
809	681	702	711

13(2001)	14(2002)	15(2003)	16(2004)
2,591	3,540	4,011	3,960
616	763	855	806

21(2009)	22(2010)	23(2011)	24(2012)
4,321	4,075	3,404	3,198
921	822	911	822

(4) しいたけ規模別生産者数(原木栽培)

年次 市町村	しいたけ					
	総数	600本未満	600～ 3,000本	3,000～ 10,000本	10,000～ 30,000本	30,000本以上
平成元(1989)	9,406	1,717	2,669	2,939	1,597	484
5(1993)	7,682	1,958	1,955	1,998	1,393	378
10(1998)	5,422	1,284	1,587	1,393	928	230
15(2003)	4,220	973	1,287	1,087	744	129
20(2008)	4,109	1,139	1,117	1,001	702	150
21(2009)	4,143	1,106	1,155	1,034	705	143
22(2010)	4,217	1,047	1,131	1,091	787	161
23(2011)	4,237	1,027	1,168	1,109	767	166
24(2012)	4,221	1,026	1,138	1,127	770	160
25(2013)	4,205	1,004	1,141	1,136	770	154
東部	581	216	171	85	85	24
別府市	37	10	7	3	12	5
杵築市	100	40	29	15	14	2
国東市	433	162	132	66	58	15
姫島村	0					
日出町	11	4	3	1	1	2
中部	332	78	64	86	84	20
大分市	108	26	14	28	35	5
臼杵市	94	23	25	25	19	2
津久見市	15	1	3	4	5	2
由布市	115	28	22	29	25	11
南部	281	26	82	96	57	20
佐伯市	281	26	82	96	57	20
豊肥	1,776	422	507	484	313	50
竹田市	899	281	239	203	149	27
豊後大野市	877	141	268	281	164	23
西部	825	171	199	255	179	21
日田市	458	144	125	118	57	14
九重町	162	8	24	64	63	3
玖珠町	205	19	50	73	59	4
北部	410	91	118	130	52	19
中津市	114	8	42	47	12	5
豊後高田市	160	54	51	29	17	9
宇佐市	136	29	25	54	23	5
大分北部流域	991	307	289	215	137	43
大分中部流域	2,108	500	571	570	397	70
大分西部流域	825	171	199	255	179	21
大分南部流域	281	26	82	96	57	20
県計	4,205	1,004	1,141	1,136	770	154

【資料】 林産振興室「特用林産物需給表」

(単位：戸)

総 数	生 し い た け (原木栽培)					標 示 番 号
	600本未満	600～ 3,000本	3,000～ 10,000本	10,000～ 30,000本	30,000本以上	
553	27	176	217	91	42	
594	51	170	212	106	55	
515	64	139	197	72	43	
378	39	84	149	78	28	
295	53	60	78	79	25	
287	59	73	83	62	10	
257	57	61	73	55	11	
259	57	61	73	56	12	
210	47	40	63	53	7	
263	61	56	72	56	18	
38	14	12	5	5	2	別
0						10
36	14	12	5	5		
1						1 東
0						6
1						1 12
17	3	4	4	5	1	大
11	3	1	3	3	1	
0						
2		2				20
4		1	1	2		
6	0	2	0	2	2	佐
6		2		2	2	
5	2	1	1	0	1	竹
3	1	1			1	
2	1		1			
184	40	35	62	39	8	日
68	24	15	19	8	2	
72	6	15	28	18	5	43
44	10	5	15	13	1	44
13	2	2	0	5	4	中
10	2			5	3	
1		1				
2		1			1	
51	16	14	5	10	6	北
22	5	5	5	5	2	中
184	40	35	62	39	8	西
6	0	2	0	2	2	南
263	61	56	72	56	18	県

(5) しいたけ規模別生産者数 (菌床栽培)

(単位:戸)

年次 市町村	しいたけ					
	総数	5,000個未満	5,000～ 10,000個	10,000～ 15,000個	15,000～ 20,000本	20,000個以上
平成元(1989)						
5(1993)	50	8	4	26	8	4
10(1998)	101	12	20	11	40	18
15(2003)	91	4	15	15	46	11
20(2008)	70	16	18	11	4	21
21(2009)	60	14	16	13	4	13
22(2010)	64	15	21	11	4	13
23(2011)	65	15	22	12	4	12
24(2012)	64	16	20	11	5	12
25(2013)	54	15	17	9	3	10
東 部	4	0	1	0	1	2
別府市	0					
杵築市	2		1		1	
国東市	1					1
姫島村	0					
日出町	1					1
中 部	6	2	1	1	1	1
大分市	6	2	1	1	1	1
臼杵市	0					
津久見市	0					
由布市	0					
南 部	3	0	2	0	0	1
佐伯市	3		2			1
豊 肥	3	2	1	0	0	0
竹田市	2	1	1			
豊後大野市	1	1				
西 部	32	9	10	8	0	5
日田市	21	9	7	3		2
九重町	9		3	4		2
玖珠町	2			1		1
北 部	6	2	2	0	1	1
中津市	3	2			1	
豊後高田市	2		1			1
宇佐市	1		1			
大分北部流域	10	2	3	0	2	3
大分中部流域	9	4	2	1	1	1
大分西部流域	32	9	10	8	0	5
大分南部流域	3	0	2	0	0	1
県 計	54	15	17	9	3	10

98

【資料】 林産振興室「特用林産物需給表」

(6) しいたけ集荷・販売量の状況

(ア) 乾しいたけ

年次	生産量	集 荷						
		総 数	椎 茸 農 協		県 森 連		森 林 組 合	
			数 量	率	数 量	率	数 量	率
S59(1984)	4,040.0	3,923.8	2,475.5	63.1%	175.2	4.5%	—	—
H1(1989)	2,302.6	2,248.6	1,455.4	64.7%	59.7	2.7%	40.6	1.8%
5(1993)	1,999.6	1,949.3	1,288.8	66.1%	34.4	1.8%	13.5	0.7%
10(1998)	1,217.0	1,184.5	675.6	57.0%	—	—	4.2	0.4%
15(2003)	1,315.7	1,315.7	577.1	43.9%	—	—	3.6	0.3%
20(2008)	1,489.0	1,459.9	733.4	50.2%	—	—	2.9	0.2%
21(2009)	1,374.6	1,333.3	625.5	46.9%	—	—	2.9	0.2%
22(2010)	1,400.5	1,310.1	638.1	48.7%	—	—	3.6	0.3%
23(2011)	1,533.5	1,507.9	711.7	47.2%	—	—	1.1	0.1%
24(2012)	1,783.2	1,701.3	845.9	49.7%	—	—	0.2	0.0%
25(2013)	1,599.3	1,570.5	871.7	55.5%	—	—	0.2	0.0%

【資料】 林産振興室「特用林産物需給表」

(注) 個人出荷等とは、個人出荷以外に直販所、その他の出荷が含まれる。

平成14年から平成19年は個人出荷等に自家消費量及び期末在荷量が含まれているため、生産量と集荷販
平成22年からは単位農協の集荷販売量は農協連に含まれる。

(イ) 生しいたけ

年次	生産量	集 荷						
		総 数	経 済 連 ・ 単 位 農 協		森 林 組 合		生 産 者 組 合	
			数 量	率	数 量	率	数 量	率
S59(1984)	1,103.6	1,048.0	653.0	62.3%	—	—	237.4	22.7%
H1(1989)	2,035.5	1,983.3	1,395.7	70.4%	55.0	2.8%	340.4	17.2%
5(1993)	2,229.9	2,195.5	1,374.3	62.6%	37.7	1.7%	397.6	18.1%
10(1998)	1,988.4	1,953.7	1,150.6	58.9%	13.1	0.7%	294.3	15.1%
15(2003)	1,512.4	1,512.4	689.1	45.6%	7.4	0.5%	311.0	20.6%
20(2008)	1,342.6	1,332.5	431.0	32.3%	6.4	0.5%	326.5	24.5%
21(2009)	1,398.1	1,391.7	292.0	21.0%	7.5	0.5%	434.6	31.2%
22(2010)	1,515.2	1,514.2	310.6	20.5%	7.0	0.5%	594.0	39.2%
23(2011)	1,506.8	1,506.8	272.9	18.1%	4.4	0.3%	682.2	45.3%
24(2012)	1,480.8	1,480.6	115.1	7.8%	4.3	0.3%	651.2	44.0%
25(2013)	1,497.3	1,146.7	148.8	13.0%	13.2	1.2%	43.1	3.8%

【資料】 林産振興室「特用林産物需給表」

(注) 個人出荷等とは、個人出荷以外に直販所、その他の出荷が含まれる。

平成14年から平成19年は個人出荷等に自家消費量及び期末在荷量が含まれているため、生産量と集荷販
平成22年からは出荷業者の集荷販売量は生産者組合に含まれる。

(単位：t・%)

販 売 量							
農 協 連		単 位 農 協		出 荷 業 者		個 人 出 荷 等	
数 量	率	数 量	率	数 量	率	数 量	率
261.4	6.7%	44.9	1.1%	950.9	24.2%	15.9	0.4%
72.9	3.2%	52.0	2.3%	559.1	24.9%	8.9	0.4%
53.6	2.7%	80.5	4.1%	382.5	19.6%	96.0	4.9%
25.5	2.2%	8.5	0.7%	421.5	35.6%	49.2	4.2%
8.5	0.6%	20.7	1.6%	471.3	35.8%	234.5	17.8%
19.9	1.4%	12.1	0.8%	522.2	35.8%	169.4	11.6%
14.5	1.1%	7.2	0.5%	475.3	35.6%	207.9	15.6%
20.4	1.6%	—	—	386.1	29.5%	261.9	20.0%
26.3	1.7%	—	—	527.4	35.0%	241.4	16.0%
20.0	1.2%	—	—	652.4	38.3%	182.9	10.8%
19.5	1.2%	—	—	554.1	35.3%	125.0	8.0%

売量が一致している。

(単位：t・%)

販 売 量					
出 荷 業 者		個 人 出 荷 等		専 門 農 協	
数 量	率	数 量	率	数 量	率
39.1	3.7%	118.5	11.3%	—	—
22.9	1.2%	169.3	8.5%	—	—
37.3	1.7%	346.6	15.8%	2.0	0.1%
14.3	0.7%	481.4	24.6%	—	—
66.6	4.4%	438.3	29.0%	—	—
117.8	8.8%	450.8	33.8%	—	—
143.8	10.3%	513.8	36.9%	—	—
—	—	602.6	39.8%	—	—
—	—	547.3	36.3%	—	—
—	—	710.0	48.0%	—	—
—	—	941.6	82.1%	—	—

売量が一致している。

IV 林業の担い手の育成・確保

- 1 林業労働
- 2 森林組合

1 林業労働

(1) 産業別就業人口 (平成22(2010)年度)

(単位:人)

市町村	総数	就業人口	第一次産業			第二次産業	第三次産業	
			総数	農業	林業			水産業
東 部	219,880	98,512	7,233	5,871	104	1,258	20,070	67,786
別府市	125,385	55,117	650	558	28	64	7,627	44,087
杵築市	32,083	14,559	2,577	2,181	39	357	4,291	7,437
国東市	32,002	14,779	2,698	2,207	30	461	4,530	7,293
姫島村	2,189	975	272	7	0	265	151	552
日出町	28,221	13,082	1,036	918	7	111	3,471	8,417
中 部	570,182	263,816	8,275	6,839	268	1,168	59,900	183,940
大分市	474,094	220,321	4,071	3,540	129	402	49,459	155,304
臼杵市	41,469	18,528	1,805	1,502	56	247	5,486	11,127
津久見市	19,917	8,562	886	367	12	507	2,338	5,317
由布市	34,702	16,405	1,513	1,430	71	12	2,617	12,192
南 部	76,951	33,342	3,106	1,440	292	1,374	9,231	20,640
佐伯市	76,951	33,342	3,106	1,440	292	1,374	9,231	20,640
豊 肥	63,875	30,370	8,028	7,784	235	9	5,123	17,091
竹田市	24,423	12,420	4,179	4,058	116	5	1,558	6,615
豊後大野市	39,452	17,950	3,849	3,726	119	4	3,565	10,476
西 部	98,415	47,616	6,573	5,784	747	42	11,249	29,551
日田市	70,940	33,865	3,698	3,090	571	37	8,735	21,241
九重町	10,421	5,358	1,467	1,373	91	3	964	2,923
玖珠町	17,054	8,393	1,408	1,321	85	2	1,550	5,387
北 部	167,226	76,795	6,598	6,047	220	331	23,870	44,186
中津市	84,312	39,365	2,106	1,839	147	120	12,763	23,088
豊後高田市	23,906	10,617	1,596	1,517	22	57	3,046	5,875
宇佐市	59,008	26,813	2,896	2,691	51	154	8,061	15,223
大分北部流域	387,106	175,307	13,831	11,918	324	1,589	43,940	111,972
大分中部流域	634,057	294,186	16,303	14,623	503	1,177	65,023	201,031
大分西部流域	98,415	47,616	6,573	5,784	747	42	11,249	29,551
大分南部流域	76,951	33,342	3,106	1,440	292	1,374	9,231	20,640
県 計	1,196,529	550,451	39,813	33,765	1,866	4,182	129,443	363,194

【資料】 総務省統計局「平成22年国勢調査」

(注) 就業人口には、分類不能の就業者数も含むので、各項目の合計は必ずしも一致しない。

(2) 市町村別林家戸数

(単位：戸)

市 町 村	世 帯 数	林 家 戸 数		農 家 戸 数
		農 家 林 家	非 農 家 林 家	
平成 12 年(2000)	451,697	18,121	7,789	57,711
平成 17 年(2005)	469,270	23,679		52,482
平成 22 年(2010)	482,051	23,255		46,623
東 部	92,820	3,795		7,605
別 府 市	56,070	335		490
杵 築 市	12,181	1,311		2,598
国 東 市	13,139	2,000		3,491
姫 島 村	913	10		70
日 出 町	10,517	139		956
中 部	231,869	4,358		9,919
大 分 市	195,623	2,005		5,091
臼 杵 市	15,394	1,069		2,110
津 久 見 市	7,978	99		308
由 布 市	12,874	1,185		2,410
南 部	30,511	2,453		2,774
佐 伯 市	30,511	2,453		2,774
豊 肥	24,442	4,826		7,825
竹 田 市	9,588	2,202		3,429
豊 後 大 野 市	14,854	2,624		4,396
西 部	35,301	4,239		7,851
日 田 市	25,551	2,711		4,636
九 重 町	3,601	770		1,424
玖 珠 町	6,149	758		1,791
北 部	67,108	3,584		10,649
中 津 市	34,574	1,452		4,073
豊 後 高 田 市	9,665	950		2,066
宇 佐 市	22,869	1,182		4,510
大 分 北 部 流 域	159,928	7,379		18,254
大 分 中 部 流 域	256,311	9,184		17,744
大 分 西 部 流 域	35,301	4,239		7,851
大 分 南 部 流 域	30,511	2,453		2,774
県 計	482,051	23,255		46,623

【資料】 世帯数：平成22(2010)年国勢調査報告、林家・農家戸数：2010年世界農林業センサス
※平成17年より調査項目に農家・非農家の区分なし

(3) 林業従事日数別経営者・役員等数（世帯員を含む）

(単位：人)

区 分	合 計	29日以下	30～59	60～149	150日以上
総 数	10,225	7,452	1,276	899	598

【資料】 農林水産省統計部「2010年世界農林業センサス」
※調査項目に農家・非農家、自営・雇われの区分なし

(4) 森林組合作業班員の状況

年 度	組 合 数	就 労 日 数 別 作 業 班 員 数										年 齢		
		総 数		5 9 日以下		60～149日		150～209日		210日以上		3 9 歳以下		
		組 合 数	人 数	組 合 数	人 数	組 合 数	人 数	組 合 数	人 数	組 合 数	人 数	計	男	女
平成元 (1989)	27	27	1,709	15	374	20	472	21	352	17	511	215	206	9
2 (1990)	24	24	1,577	12	129	20	467	20	483	15	498	146	140	6
3 (1991)	24	24	1,482	11	104	20	423	20	455	13	500	127	118	9
4 (1992)	18	18	1,514	13	149	15	374	15	337	12	654	124	117	7
5 (1993)	16	16	1,663	10	85	15	449	13	357	13	772	183	171	12
6 (1994)	13	13	1,622	10	85	13	362	13	313	13	862	197	184	13
7 (1995)	13	13	1,522	10	98	13	423	13	313	13	688	196	187	9
8 (1996)	13	13	1,460	10	167	12	354	13	296	12	643	165	156	9
9 (1997)	13	13	1,233	10	115	13	298	12	340	11	480	148	140	8
10 (1998)	13	13	1,193	10	90	12	350	12	271	12	482	145	137	8
11 (1999)	13	13	1,118	13	124	13	268	13	260	12	466	143	139	4
12 (2000)	13	13	1,017	13	65	13	247	13	280	13	425	123	116	7
13 (2001)	13	13	1,006	11	66	12	214	13	296	12	430	128	120	8
14 (2002)	13	13	1,020	11	106	12	168	13	319	10	427	129	122	7
15 (2003)	13	13	1,011	10	104	11	236	13	288	12	383	148	141	7
16 (2004)	13	13	966	10	110	12	196	13	277	11	383	122	117	5
17 (2005)	13	13	809 (790)	9	37	12	169	12	268	11	335	90	87	3
18 (2006)	13	13	914	8	47	9	105	11	247	13	515	140	137	3
19 (2007)	13	13	875	9	95	10	164	11	218	13	398	105	103	2
20 (2008)	13	13	930	9	111	9	160	11	201	13	458	146	143	3
21 (2009)	13	13	823	9	55	8	108	12	186	13	474	174	168	6
22 (2010)	13	13	816	9	65	9	93	11	165	13	493	168	163	5
23 (2011)	13	13	770	9	47	9	96	9	137	13	490	162	155	7
24 (2012)	13	13	767	8	48	9	77	11	163	13	479	165	161	4
25 (2013)	13	13	704	8	40	11	74	12	127	13	463	147	142	5

【資料】 林務管理課 「森林組合の概況」

(注) ・組合数は各区分毎における対象組合数

・18年度は組合雇用労働者（作業班員含む）の状況を掲載

・18年度総数の（ ）内は森林組合作業班員数

(単位：組合・人)

階層別作業班員数						社会保険等への加入状況					
40～59歳			60歳以上			労災 保険	雇用 保険	健康 保険	農林 年金	中退共	林退共
計	男	女	計	男	女						
1,115	862	253	379	344	35	1,709	193	161	91	8	1,021
985	770	215	446	398	48	1,557	119	103	62	24	849
871	674	197	484	423	61	1,482	93	165	64	25	951
906	691	215	484	432	52	1,514	199	267	134	58	869
947	754	193	533	471	62	1,663	198	252	163	53	857
855	672	183	570	498	72	1,622	258	220	219	86	809
791	627	164	535	452	83	1,522	264	229	255	165	793
745	592	153	550	475	75	1,460	259	241	253	160	733
554	417	137	531	441	90	1,233	241	223	256	178	678
551	425	126	497	401	96	1,193	247	242	237	116	643
512	379	133	463	370	93	1,118	232	227	240	222	501
451	354	97	443	353	90	1,017	244	239	233	153	509
434	351	83	444	360	84	1,006	256	251	247	177	523
462	383	79	429	337	92	1,020	191	191	188	94	540
444	373	71	419	336	83	1,011	201	196	175	115	490
427	366	61	417	345	72	966	284	278	241	131	466
388	329	59	331	278	53	809	276	263	195	114	436
423	365	58	351	289	62	804	282	272	234	195	372
440	396	44	330	285	45	875	315	311	310	249	409
418	386	32	366	317	49	930	330	325	325	278	414
368	335	33	281	242	39	823	313	301	299	249	368
361	328	33	287	251	36	816	341	334	335	247	370
326	297	29	282	251	31	770	271	271	233	197	359
313	291	22	289	261	28	767	265	265	239	195	349
292	276	16	266	243	23	704	246	246	218	186	314

(5) 林業就業者の状況

上段：人数（人） 下段：割合

年	年齢階層											計
	15～19	20～24	25～29	30～34	35～39	40～44	45～49	50～54	55～59	60～64	65以上	
昭和40年 (1965)	89	195	318	527	576	439	315	270	232	177	207	3,345
	3%	6%	10%	16%	17%	13%	9%	8%	7%	5%	6%	100%
昭和45年 (1970)	51	119	191	306	507	572	435	294	251	170	203	3,099
	2%	4%	6%	10%	16%	18%	14%	9%	8%	5%	7%	100%
昭和50年 (1975)	15	89	129	208	339	567	594	423	312	208	212	3,096
	0%	3%	4%	7%	11%	18%	19%	14%	10%	7%	7%	100%
昭和55年 (1980)	22	54	122	171	235	403	640	637	450	272	269	3,275
	1%	2%	4%	5%	7%	12%	20%	19%	14%	8%	8%	100%
昭和60年 (1985)	8	66	85	122	174	222	366	590	557	391	370	2,951
	0%	2%	3%	4%	6%	8%	12%	20%	19%	13%	13%	100%
平成2年 (1990)	3	26	62	79	134	186	249	369	533	411	311	2,363
	0%	1%	3%	3%	6%	8%	11%	16%	23%	17%	13%	100%
平成7年 (1995)	12	54	56	88	103	143	202	246	374	437	510	2,225
	1%	2%	3%	4%	5%	6%	9%	11%	17%	20%	23%	100%
平成12年 (2000)	13	33	51	46	82	106	154	189	220	272	471	1,637
	1%	2%	3%	3%	5%	6%	9%	12%	13%	17%	29%	100%
平成17年 (2005)	16	39	43	41	58	87	124	161	218	174	401	1,362
	1%	3%	3%	3%	4%	6%	9%	12%	16%	13%	29%	100%
平成22年 (2010)	13	62	108	137	139	129	179	226	278	254	341	1,866
	1%	3%	6%	7%	7%	7%	10%	12%	15%	14%	18%	100%

【資料】 総務省統計局 「国勢調査」

(6) 新規林業就業者の状況

(単位：人)

区分	年度	平成13年 (2001)	14 (2002)	15 (2003)	16 (2004)	17 (2005)	18 (2006)	19 (2007)	20 (2008)	21 (2009)	22 (2010)	23 (2011)	24 (2012)	25 (2013)
	就業者数(A+B)		26	31	96	77	77	75	85	65	86	69	67	68

内訳1 (通常雇用)		H13	H14	H15	H16	H17	H18	H19	H20	H21	H22	H23	H24	H25
計(A)		26	31	36	35	44	40	44	29	45	35	42	46	54
年齢階層別	19歳以下	3	5	6	7	3	0	2	2	1	3	4	4	5
	20～29歳	9	5	10	4	8	7	15	5	10	8	9	12	12
	30～39歳	2	3	2	5	7	6	8	10	11	13	7	9	8
	40～49歳	7	9	2	7	9	4	9	9	11	1	9	8	12
	50～59歳	5	8	12	6	13	16	7	2	9	10	12	10	9
	60～64歳			4	4	4	6	3	1	3	0	1	3	5
65歳以上	0	1	0	2	0	1	0	0	0	0	0	0	3	

内訳2 (緑の雇用)		平成13年 (2001)	14 (2002)	15 (2003)	16 (2004)	17 (2005)	18 (2006)	19 (2007)	20 (2008)	21 (2009)	22 (2010)	23 (2011)	24 (2012)	25 (2013)
計(B)		—	—	60	42	33	35	41	36	41	34	25	22	13
年齢階層別	19歳以下	—	—	2	2	1	4	4	2	2	3	7	6	2
	20～29歳	—	—	13	11	9	11	12	14	16	8	8	5	4
	30～39歳	—	—	8	5	8	7	11	10	12	11	7	4	3
	40～49歳	—	—	16	4	4	10	8	4	6	6	2	4	4
	50～59歳	—	—	14	14	10	3	4	5	5	6	1	3	0
	60～64歳	—	—	3	4	1	0	2	1	0	0	0	0	0
65歳以上	—	—	4	2	0	0	0	0	0	0	0	0	0	

※新規就業者数(B)は、国の統計に準じ、緑の雇用の1年目の研修を修了した者を集計した値。

【資料】 林務管理課

(7) 労働災害発生件数の推移

(単位：人)

業種 \ 年次	平成14年 (2002)	15 (2003)	16 (2004)	17 (2005)	18 (2006)	19 (2007)	20 (2008)	21 (2009)	22 (2010)	23 (2011)	24 (2012)	25 (2013)
林業	1 60	1 64	0 69	2 55	3 66	1 58	2 59	1 70	0 49	1 59	2 46	0 61
全産業	21 1,545	16 1,544	23 1,475	29 1,506	19 1,492	14 1,474	22 1,389	19 1,252	11 1,185	14 1,175	20 1,141	8 1,177

注1. 負傷者は、労災保険給付データによる。

注2. 上段は死亡者数の内数である。下段は死傷者数である。

【資料】 大分労働局

(8) 林業振動障害第1次特殊健康診断実施状況

(単位：人)

	年 度	平成12年 (2000)	13 (2001)	14 (2002)	15 (2003)	16 (2004)	17 (2005)	18 (2006)	19 (2007)	20 (2008)	21 (2009)	22 (2010)	23 (2011)	24 (2012)	25 (2013)
一人親方等	受診者	204	227	251	236	187	174	175	215	198	184	188	168	157	156
	A	204	215	251	236	187	174	175	215	198	184	188	168	157	156
	B	0	12	0	0	0	0	0	0	0	0	0	0	0	0
雇用労働者	受診者	217	235	191	219	202	195	178	188	210	286	226	258	259	274
	A	216	227	191	219	202	195	178	188	210	286	226	258	259	274
	B	1	8	0	0	0	0	0	0	0	0	0	0	0	0
計	受診者	421	462	442	455	389	369	353	403	408	470	414	426	416	430
	A	420	442	442	455	389	369	353	403	408	470	414	426	416	430
	B	1	20	0	0	0	0	0	0	0	0	0	0	0	0

注) 健康区分 A：異常なし B：要精密検査

【資料】 厚生労働省、林務管理課

(8) 認定林業事業体数の推移

(単位：事業体)

年 度	平成15 (2003)	16 (2004)	17 (2005)	18 (2006)	19 (2007)	20 (2008)	21 (2009)	22 (2010)	23 (2011)	24 (2012)	25 (2013)
県 計	33	35	35	38	39	43	49	51	56	63	67
大分北部流域	8	9	8	10	10	11	11	11	10	11	10
大分中部流域	13	13	13	14	14	14	13	15	16	19	21
大分南部流域	5	4	5	4	4	4	6	6	10	11	12
大分西部流域	7	9	9	10	11	14	19	19	20	22	24

【資料】 林務管理課

(9) 素材生産活動における労働生産性の状況

(単位：m³/人・日)

年 度	平成15 (2003)	16 (2004)	17 (2005)	18 (2006)	19 (2007)	20 (2008)	21 (2009)	22 (2010)	23 (2011)	24 (2012)	25 (2013)
主 伐	—	—	—	—	—	—	—	6.3	7.5	7.2	8.0
間 伐	—	—	—	—	—	—	—	3.3	3.2	3.9	3.9

※データは、認定林業事業体の素材生産実績による。

【資料】 林務管理課

2 森林組合

(1) 森林組合の状況

年度および 森林組合	森林 所有者数	組 合 員				面	
		組合員数	正組合員	準組合員	加入率	森林面積	組合員所 有面積
平成13年度(2001)	176,694	46,379	46,108	271	26%	402,102	314,400
14(2002)	189,469	46,389	46,115	274	24%	402,173	311,551
15(2003)	189,950	46,486	46,215	271	24%	402,106	315,449
16(2004)	189,856	46,361	46,087	274	24%	402,222	311,920
17(2005)	189,856	46,245	45,971	274	24%	402,222	311,920
18(2006)	189,854	46,272	45,997	275	24%	402,337	306,384
19(2007)	189,854	45,962	45,690	272	24%	402,572	307,761
20(2008)	187,693	46,221	45,948	273	25%	403,104	307,010
21(2009)	187,693	46,175	45,901	274	25%	402,129	304,977
22(2010)	189,208	46,131	45,856	275	24%	402,749	305,164
23(2011)	189,118	46,057	45,784	275	24%	402,204	303,737
24(2012)	188,224	45,909	45,630	279	24%	404,170	303,943
25(2013)	188,807	45,734	45,450	284	3	404,170	303,192
西 高	11,665	2,383	2,380	3	20%	15,202	11,800
東国東郡	16,039	2,985	2,984	1	19%	19,811	13,790
別杵速見	11,197	2,716	2,713	3	24%	21,966	15,440
おおいた	23,400	3,901	3,900	1	17%	40,452	31,942
臼津関	10,770	1,998	1,997	1	19%	17,597	10,390
佐伯広域	18,039	5,285	5,272	13	29%	64,362	49,463
大野郡	26,920	4,011	4,009	2	15%	47,072	29,266
竹田直入	17,186	3,392	3,391	1	20%	28,170	21,338
玖珠郡	11,638	3,636	3,392	244	31%	35,229	26,847
日田市	9,415	4,483	4,476	7	48%	20,566	18,649
日田郡	9,930	4,390	4,386	4	44%	32,350	29,185
山国川流域	11,408	4,574	4,571	3	40%	35,612	30,778
宇佐地区	11,200	1,980	1,979	1	18%	25,781	14,304

【資料】 林務管理課 「森林組合の概況」 平成26年6月30日現在

(単位：人, %, ha)

積 カバ ー 率	理 事 数			職 員 数	作 業 班 員 数
	総 数	常 勤	非 常 勤		
78%	244	9	235	307	1,006
77%	242	8	234	299	1,020
78%	236	8	228	289	1,011
78%	234	10	224	291	966
78%	225	10	215	288	809
76%	218	11	207	271	790
76%	205	12	193	219	875
76%	206	12	194	210	930
76%	194	14	180	206	823
76%	189	11	178	206	816
76%	189	12	177	230	770
75%	192	12	180	211	767
75%	187	12	175	204	704
78%	14	1	13	6	13
70%	14	1	13	7	18
70%	13	1	12	7	18
79%	20	1	19	12	6
59%	12	0	12	5	11
77%	17	1	16	33	93
62%	16	1	15	22	57
76%	11	1	10	18	41
76%	16	1	15	16	94
91%	17	1	16	27	125
90%	15	1	14	21	121
86%	13	1	12	19	79
55%	9	1	8	11	28

(2) 生産森林組合の状況

(単位：人・千円・ha)

年次	組 合 数	組 合 員 数	払込済出資金	経 営 森 林 面 積			
				総 数	所 有 林	分 収 林 等	そ の 他
平成元 (1989)	131	12,634	643,757	9,035	6,360	191	2,484
2 (1990)	128	12,405	637,638	8,715	6,084	101	2,530
3 (1991)	129	12,580	633,571	9,078	6,292	263	2,523
4 (1992)	129	12,276	639,986	8,865	6,209	502	2,154
5 (1993)	129	12,184	636,342	8,781	6,127	500	2,154
6 (1994)	129	12,059	597,067	9,060	6,313	584	2,163
7 (1995)	127	12,508	604,644	9,336	6,361	758	2,217
8 (1996)	127	12,462	597,870	9,335	6,345	793	2,197
9 (1997)	126	12,435	584,988	9,321	6,351	808	2,162
10 (1998)	124	12,191	567,178	9,253	6,148	824	2,281
11 (1999)	123	11,953	525,491	9,176	6,075	721	2,380
12 (2000)	120	11,708	526,349	9,131	6,019	1,243	1,869
13 (2001)	119	11,580	515,236	9,045	6,030	1,183	1,832
14 (2002)	113	11,317	498,332	8,889	5,817	1,395	1,677
15 (2003)	111	11,026	487,838	8,912	5,780	205	2,927
16 (2004)	106	10,911	459,931	8,774	5,613	273	2,888
17 (2005)	104	10,572	457,569	8,681	5,529	358	2,794
18 (2006)	103	10,507	450,029	8,659	5,502	841	2,316
19 (2007)	98	10,295	436,824	8,524	5,325	846	2,353
20 (2008)	95	10,052	429,777	9,068	5,496	1,591	1,981
21 (2009)	94	9,997	423,062	8,511	5,386	1,481	1,644
22 (2010)	92	9,966	417,275	8,403	5,333	1,514	1,556
23 (2011)	92	9,723	410,383	8,387	5,219	1,138	2,030
24 (2012)	92	9,696	402,502	8,219	5,143	1,346	1,730
25 (2013)	92	9,642	383,779	7,749	4,982	1,393	1,374

【資料】 林務管理課 「森林組合の概況」

V 森林の公益的機能の維持・増進

- 1 森林の保全
- 2 森林の保護
- 3 環境緑化
- 4 森林レクリエーション

1 森林の保全

A 治 山

(1) 山地災害等危険地区の状況

(単位：箇所数・ha)

市 町 村	総 数		山腹崩壊危険地区		崩壊土砂流出危険地区		地すべり危険地区	
	箇所数	面 積	箇所数	面 積	箇所数	面 積	箇所数	面 積
総 数	6,812	12,631.51	2,667	6,560	4,035	2,915.51	110	3,156
東 部	593	1,238.90	202	526	379	355.90	12	357
別 府 市	87	294.77	29	97	54	52.77	4	145
杵 築 市	186	373.31	84	178	97	87.31	5	108
国 東 市	303	467.51	81	220	220	180.51	2	67
姫 島 村	2	8.00	2	8	-	-	-	-
日 出 町	15	95.31	6	23	8	35.31	1	37
中 部	1,165	2,433.61	363	1,089	786	526.61	16	818
大 分 市	288	788.55	117	353	163	118.55	8	317
臼 杵 市	413	425.19	96	178	313	157.19	4	90
津 久 見 市	168	118.52	47	76	121	42.52	-	-
由 布 市	296	1,101.35	103	482	189	208.35	4	411
南 部	1,182	820.66	338	426.00	844	394.66	0	0
佐 伯 市	1,182	820.66	338	426	844	394.66	-	-
豊 肥	847	1,279.34	389	691	452	437.34	6	151
竹 田 市	326	555.04	184	319	142	236.04	-	-
豊 後 大 野 市	521	724.30	205	372	310	201.30	6	151
西 部	1,744	3,934.76	822	2,239	881	713.76	41	982
日 田 市	1,197	2,781.62	616	1,492	550	537.62	31	752
九 重 町	264	475.33	81	272	177	98.33	6	105
玖 珠 町	283	677.81	125	475	154	77.81	4	125
北 部	1,281	2,924.24	553	1,589	693	487.24	35	848
中 津 市	669	1,178.33	282	933	380	197.33	7	48
豊 後 高 田 市	194	297.74	75	167	118	120.74	1	10
宇 佐 市	418	1,448.17	196	489	195	169.17	27	790
大分北部流域	1,874	4,163.14	755	2,115	1,072	843.14	47	1,205
大分中部流域	2,012	3,712.95	752	1,780	1,238	963.95	22	969
大分西部流域	1,744	3,934.76	822	2,239	881	713.76	41	982
大分南部流域	1,182	820.66	338	426	844	394.66	0	0
県 計	6,812	12,631.51	2,667	6,560	4,035	2,915.51	110	3,156

【資料】 森林保全課「山地災害危険地区調査」平成26年3月31日現在

(2) 治山事業の実績

年 度	総 数		山 地 治 山		総 合 治 山	
	件 数	事 業 費	件 数	事 業 費	件 数	事 業 費
平成15年 (2003)	209	4,369,672	49	2,164,824	14	1,230,018
16 (2004)	228	5,028,289	54	2,318,785	13	1,039,511
17 (2005)	210	5,234,660	41	2,081,141	11	1,078,988
18 (2006)	192	4,205,399	43	1,937,147	13	1,214,578
19 (2007)	186	4,100,043	35	1,725,280	19	1,064,525
20 (2008)	180	3,780,622	40	1,762,932	22	1,145,756
21 (2009)	181	3,831,825	35	1,361,171	33	1,976,290
22 (2010)	166	3,654,466	55	2,185,344	17	1,047,578
23 (2011)	162	3,681,835	55	2,330,896	31	862,491
24 (2012)	222	6,006,608	80	3,561,114	27	1,042,376
25 (2013)	122	2,772,890	40	1,826,574	17	651,048

(つづき)

年 度	国有林内補助治山		地 す べ り 防 止		災害関連緊急治山	
	件 数	事 業 費	件 数	事 業 費	件 数	事 業 費
平成15年 (2003)	-	-	1	100,320	1	28,890
16 (2004)	-	-	2	346,168	12	623,608
17 (2005)	-	-	2	257,070	15	919,116
18 (2006)	-	-	2	365,750	-	-
19 (2007)	-	-	1	449,350	2	160,157
20 (2008)	-	-	1	329,175	-	-
21 (2009)	-	-	1	52,250	-	-
22 (2010)	-	-	1	125,654	-	-
23 (2011)	-	-	-	-	4	233,038
24 (2012)	-	-	1	47,780	16	875,778
25 (2013)	-	-	2	60,408	-	-

【資料】 森林保全課

(単位：件・千円)

防 災 林 造 成		保 安 林 整 備		治 山 施 設 修 繕		治 山 激 特	
件 数	事 業 費	件 数	事 業 費	件 数	事 業 費	件 数	事 業 費
2	40,339	96	628,246	-	-	-	-
-	-	89	468,028	-	-	-	-
-	-	88	492,924	-	-	-	-
-	-	89	580,292	-	-	-	-
-	-	79	508,399	-	-	-	-
1	72,760	80	379,582	-	-	-	-
-	-	74	332,499	-	-	-	-
-	-	56	211,803	-	-	-	-
-	-	29	135,959	-	-	-	-
-	-	31	117,022	-	-	-	-
-	-	36	144,860	-	-	-	-

林 地 崩 壊 防 止		林 地 荒 廢 防 止 施 設 災 害 復 旧		県 単 治 山	
件 数	事 業 費	件 数	事 業 費	件 数	事 業 費
-	-	-	-	46	177,035
3	11,242	1	54,948	54	165,999
1	3,132	5	265,319	47	136,970
-	-	-	-	45	107,632
-	-	4	87,573	46	104,759
-	-	-	-	36	90,417
-	-	1	29,431	37	80,184
-	-	-	-	37	84,087
-	-	1	11,689	42	107,762
2	11,254	2	32,222	63	319,062
-	-	-	-	27	90,000

(3) 治山事業の市町村別実績

年度 および 市町村	総 数		山 地 治 山		総 合 治 山 等		防 災 林 造 成	
	箇所数	事 業 費	箇所数	事 業 費	箇所数	事 業 費	箇所数	事 業 費
平成25年度 (2013)	122	2,772,890	40	1,826,574	17	651,048	0	0
東 部	24	482,452	6	320,340	2	84,880	0	0
別 府 市	10	292,925	4	220,620	1	43,340		
杵 築 市	4	59,809	1	55,120				
国 東 市	7	106,986	1	44,600	1	41,540		
姫 島 村	2	21,160						
日 出 町	1	1,572						
中 部	20	630,255	7	401,542	4	188,562		
大 分 市	5	118,043			3	113,888		
臼 杵 市	4	86,418	2	64,884				
津 久 見 市	5	195,274	2	119,258	1	74,674		
由 布 市	6	230,520	3	217,400				
南 部	14	417,541	8	363,698	1	42,270		
佐 伯 市	14	417,541	8	363,698	1	42,270		
豊 肥	21	332,559	9	221,182				
竹 田 市	14	220,116	7	129,450	1	70,980		
豊 後 大 野 市	7	112,443	2	91,732				
西 部	25	579,407	8	371,678	5	104,680		
日 田 市	21	565,248	8	371,678	5	104,680		
九 重 町	1	1,305						
玖 珠 町	3	12,854						
北 部	18	330,676	2	148,134	4	159,676		
中 津 市	13	257,216	1	81,134	4	159,676		
豊 後 高 田 市	0	0						
宇 佐 市	5	73,460	1	67,000				
大分北部流域	42	813,128	8	468,474	6	244,556	0	0
大分中部流域	41	962,814	16	622,724	5	259,542	0	0
大分西部流域	25	579,407	8	371,678	5	104,680	0	0
大分南部流域	14	417,541	8	363,698	1	42,270	0	0
県 計	122	2,772,890	40	1,826,574	16	580,068	0	0

注：水源森林再生対策、奥地保安林保全緊急対策、水源の里保全緊急整備、地域防災対策、
林地荒廃防止、治山施設機能強化は山地治山に含む。治山施設災害、林地崩壊防止は災

【資料】 森林保全課

(単位：千円)

保安林整備		国有林野内補助治山		地すべり防止		災害関連緊急治山等		その他		県 単	
箇所数	事業費	箇所数	事業費	箇所数	事業費	箇所数	事業費	箇所数	事業費	箇所数	事業費
36	144,860	0	0	2	60,408	0	0	0	0	27	90,000
13	57,891					0	0			3	19,341
4	15,903									1	13,062
2	4,227									1	462
4	15,029									1	5,817
2	21,160										
1	1,572										
2	1,905			1	10,120	0	0			6	28,126
										2	4,155
1	690									1	20,844
										2	1,342
1	1,215			1	10,120					1	1,785
2	2,652					0	0			3	8,921
2	2,652									3	8,921
9	35,126					0	0			2	5,271
5	18,153									1	1,533
4	16,973									1	3,738
7	39,807					0	0			4	12,954
4	26,698			1	50,288					3	11,904
1	1,305										
2	11,804									1	1,050
3	7,479					0	0			9	15,387
2	4,794									6	11,612
1	2,685									3	3,775
16	65,370	0	0	0	0	0	0	0	0	12	34,728
11	37,031	0	0	1	10,120	0	0	0	0	8	33,397
7	39,807	0	0	1	50,288	0	0	0	0	4	12,954
2	2,652	0	0	0	0	0	0	0	0	3	8,921
36	144,860	0	0	1	10,120	0	0	0	0	27	90,000

山地災害総合減災対策は総合治山等を含む

災害関連緊急治山等を含む

B 保安林

(1) 保安林種類別現況

① 国有林保安林面積

(単位：ha)

市町村名	総数	水かん	土流	土崩	干害	魚つき	保健	風致
東 部	2,292	642	1,187	—	—	—	463	—
別 府 市	1,798	148	1,187	—	—	—	463	—
杵 築 市	424	424	—	—	—	—	—	—
国 東 市	—	—	—	—	—	—	—	—
姫 島 村	—	—	—	—	—	—	—	—
日 出 町	70	70	—	—	—	—	—	—
中 部	4,056	2,813	729	—	83	20	411	—
大 分 市	469	386	—	—	83	—	—	—
臼 杵 市	840	704	96	—	—	20	20	—
津 久 見 市	—	—	—	—	—	—	—	—
由 布 市	2,747	1,723	633	—	—	—	391	—
南 部	14,110	13,517	417	46	—	12	117	1
佐 伯 市	14,110	13,517	417	46	—	12	117	1
豊 肥	13,243	10,066	459	—	—	—	2,718	—
竹 田 市	6,257	3,919	458	—	—	—	1,880	—
豊 後 大 野 市	6,986	6,147	1	—	—	—	838	—
西 部	9,490	7,383	534	—	—	—	1,527	46
日 田 市	2,273	2,215	—	—	—	—	58	—
九 重 町	5,692	3,689	534	—	—	—	1,469	—
玖 珠 町	1,525	1,479	—	—	—	—	—	46
北 部	5,131	3,966	865	—	—	—	192	108
中 津 市	2,570	1,570	808	—	—	—	192	—
豊 後 高 田 市	72	72	—	—	—	—	—	—
宇 佐 市	2,489	2,324	57	—	—	—	—	108
県計 (延面積)	48,322	38,387	4,191	46	83	32	5,428	155
県計 (実面積)	42,953	38,387	4,055	7	83	32	343	46

【資料】 九州森林管理局 (H26. 3. 31現在) (注) 官行造林を含む。

② 民有林保安林面積

年 度 お よ び 市 町 村 名	総 数		水かん	土 流		土 崩	飛 砂	防 風	水 害
平成16年度(2004)	112,179	(3,209)	89,715	18,241	(9)	525	0	197	1
17(2005)	112,729	(3,209)	90,038	18,460	(9)	526	0	196	1
18(2006)	113,712	(3,209)	90,698	18,773	(9)	526	0	197	-
19(2007)	114,488	(3,209)	91,326	18,887	(9)	531	0	197	1
20(2008)	114,899	(3,209)	91,601	18,992	(9)	533	0	197	1
21(2009)	115,619	(3,210)	92,036	19,227	(9)	562	0	199	1
22(2010)	116,640	(3,210)	92,500	19,664	(9)	565	0	199	1
23(2011)	117,736	(3,210)	93,246	19,997	(9)	565	0	198	1
24(2012)	118,427	(3,210)	93,742	20,183	(9)	565	0	200	1
25(2013)	118,833	(3,210)	94,047	20,256	(9)	571	0	200	1
東 部	8,191	(222)	5,948	1,921	(9)	40	0	102	-
別 府 市	1,932	(104)	1,430	481	(9)	9	-	-	-
杵 築 市	3,164	(36)	2,671	365		26	-	47	-
国 東 市	2,739	(81)	1,520	1,059		5	0	51	-
姫 島 村	4		-	-		0	-	4	-
日 出 町	352	(1)	327	16		-	-	-	-
中 部	16,498	(851)	11,621	4,051		102	-	42	1
大 分 市	3,163	(806)	1,454	1,108		62	-	39	1
臼 杵 市	4,754		3,218	1,456		17	-	3	-
津 久 見 市	1,515	(7)	804	589		15	-	0	-
由 布 市	7,066	(38)	6,145	898		8	-	-	-
南 部	24,208	(838)	18,263	4,751		188	-	6	-
佐 伯 市	24,208	(838)	18,263	4,751		188	-	6	-
豊 肥	17,415	(252)	14,506	2,731		45	-	4	-
竹 田 市	6,106		5,145	918		27	-	4	-
豊 後 大 野 市	11,309	(252)	9,361	1,813		18	-	-	-
西 部	34,568	(776)	30,202	3,596		114	-	-	-
日 田 市	21,108	(67)	17,890	2,899		90	-	-	-
九 重 町	7,069		6,613	439		10	-	-	-
玖 珠 町	6,391	(709)	5,699	258		14	-	-	-
北 部	17,953	(271)	13,507	3,206		82	-	46	-
中 津 市	8,989	(220)	6,032	2,394		48	-	12	-
豊 後 高 田 市	1,375	(6)	481	297		4	-	28	-
宇 佐 市	7,589	(45)	6,994	515		30	-	6	-
大分北部流域	26,144	(493)	19,455	5,127	(9)	122	0	148	-
大分中部流域	33,913	(1,103)	26,127	6,782		147	-	46	1
大分西部流域	34,568	(776)	30,202	3,596		114	-	-	-
大分南部流域	24,208	(838)	18,263	4,751		188	-	6	-
県 計	118,833	(3,210)	94,047	20,256	(9)	571	0	200	1

【資料】 森林保全課 (H26.3.31現在)

(注) () は他と重複している面積で外書き。

(単位：ha)

干 害	落 石	防 火	魚 つ き	航 行	保 健	風 致
810 (332)	18	6	1,115 (22)	1	1,171 (2,714)	379 (132)
819 (332)	18	6	1,115 (22)	1	1,171 (2,714)	380 (132)
829 (332)	18	6	1,115 (22)	1	1,171 (2,714)	380 (132)
855 (332)	18	6	1,115 (22)	1	1,170 (2,714)	380 (132)
885 (332)	18	6	1,114 (22)	1	1,172 (2,714)	379 (132)
904 (332)	18	6	1,114 (23)	1	1,172 (2,714)	379 (132)
924 (332)	18	6	1,211 (23)	1	1,172 (2,714)	379 (132)
943 (332)	18	6	1,211 (23)	1	1,172 (2,714)	379 (132)
950 (332)	18	6	1,210 (23)	1	1,172 (2,714)	379 (132)
973 (332)	18	6	1,209 (23)	1	1,172 (2,714)	379 (132)
79 (5)	-	6	78	1	8 (179)	8 (29)
-	-	6	-	-	6 (95)	-
36	-	-	18	1	- (7)	- (29)
43 (5)	-	-	51	-	2 (76)	8
-	-	-	-	-	-	-
-	-	-	9	-	- (1)	-
49	18	-	150	-	464 (851)	-
19	18	-	13	-	449 (806)	-
-	-	-	60	-	-	-
30	-	-	77	-	- (7)	-
-	-	-	-	-	15 (38)	-
- (310)	-	-	965 (22)	-	35 (475)	- (31)
- (310)	-	-	965 (22)	-	35 (475)	- (31)
24	-	-	-	-	105 (252)	-
-	-	-	-	-	12	-
24	-	-	-	-	93 (252)	-
235 (17)	-	-	-	-	291 (687)	130 (72)
167	-	-	-	-	62 (67)	-
-	-	-	-	-	-	7
68 (17)	-	-	-	-	229 (620)	123 (72)
586	-	-	16 (1)	-	269 (270)	241
6	-	-	-	-	256 (220)	241
549	-	-	16 (1)	-	- (5)	0
31	-	-	-	-	13 (45)	-
665 (5)	-	6	94 (1)	1	277 (449)	249 (29)
73	18	-	150	-	569 (1,103)	-
235 (17)	-	-	-	-	291 (687)	130 (72)
- (310)	-	-	965 (22)	-	35 (475)	- (31)
973 (332)	18	6	1,209 (23)	1	1,172 (2,714)	379 (132)

(2) 保安林の立木竹の伐採許可及び作業許可状況

① 平成25(2013)年度立木伐採 (伐採種別)

(単位: ha)

伐採種別	申請		許可		不許可		備考
	件数	面積	件数	面積	件数	面積	
皆伐	225	677	225	677	-	-	
択伐	1	1	1	1	-	-	
合計	226	678	226	678	-	-	

② 平成25(2013)年度作業許可状況 (行為の種別)

(単位: ha)

作業の種別	申請		許可		不許可	
	件数	面積	件数	面積	件数	面積
立竹伐採	69	30	69	30	-	-
立木損傷	13	4	13	4	-	-
土石・樹根の採掘・ 下草・落葉・落枝の 採取	5	19	5	19	-	-
開墾・その他土地の 形質変更	377	126	377	126	-	-
合計	464	179	464	179	-	-

【資料】 森林保全課 (H26. 3. 31現在)

C 林地開発

(1) 林地開発許可の受理状況

年 度	総 数		工場・事業場		住 宅 用 地		別 荘 地		ゴ ル フ 場	
	件 数	面 積	件 数	面 積	件 数	面 積	件 数	面 積	件 数	面 積
昭和61年 (1986)	(11) 4	(24) 27	(2) 2	(5) 4		1 22	-	-	-	-
62 (1987)	(6) 6	(-1) 17	(1) 2	(0) 5	(1) 1	(0) 2		1 3	-	-
63 (1988)	(14) 9	(-3) 306	(2) 3	(-14) 12	(1) 1	(0) 78	-	-	2 61	
平成元年 (1989)	(16) 13	(26) 95	(2) 3	(2) 8	(1) 1	(6) 2				
2 (1990)	(11) 17	(2) 101	(1) 3	(-2) 8			(-) 4	(-) 26	(2) 1	(-7) 39
3 (1991)	(13) 13	(7) 156	(-) 1	(-) 2	(1) 1	(-12) 60	(-) 1	(-) 40	(2) 3	(3) 118
4 (1992)	(5) 7	(3) 149	(-) 3	(-) 11					(2) 3	(5) 132
5 (1993)	(4) 7	(6) 30	(-) 2	(-) 5	(1) 1	(4) 1			(-) 3	(-) 171
6 (1994)	(10) 7	(4) 28	(-) 3	(-) 12	(1) 1	(-) 4			(1) -	(-) -
7 (1995)	(14) 6	(28) 42	(2) 3	(-) 5					(1) 1	(0) 25
8 (1996)	(3) 9	(8) 55	(-) 3	(-) 28	(-) 2	(-) 10			-	-
9 (1997)	(4) 9	(4) 139	(1) 5	(1) 48	(-) 3	(-) 86	(-) 1	(-) 5	(2) -	(-2) -
10 (1998)	(9) 15	(382) 452	(3) 6	(150) 175	(2) 2	(4) 26			-	-
11 (1999)	(3) 3	(3) 45						(1)		
12 (2000)	(7) 4	(12) 13	(1) 3	(2) 11	(1) 1	(-1) 2	(1) -	(1) -	1 -	39 -
13 (2001)	(2) 4	(3) 54	(1) 3	(2) 51						
14 (2002)	(5) 1	(11) 2	(1) 1	(4) 2						
15 (2003)	(4) 3	(31) 19	(2) 1	(8) 5						
16 (2004)	(2) 4	(15) 13	(-) 4	(-) 13						
17 (2005)	(2) 4	(2) 63	(1) 1	(-1) 1		2				
18 (2006)	(4) 3	(2) 16	(4) 2	(2) 9		7				
19 (2007)	(2) 7	(3) 17			(1) 1	(-1) 4				
20 (2008)	(3) 5	(20) 15	(2) 3	(4) 11						
21 (2009)	(2) 6	(45) 39								
22 (2010)	(2) 3	(4) 10	(2) 1	(4) 4						
23 (2011)	(1) 5	(0) 23	(1) 3	(0) 12						
24 (2012)	2 2	3 3	1 1	4 2						
25 (2013)	- -	- -	(2) 8	(18) 59						

【資料】 森林保全課 (H26.3.31現在)

(注) () は変更に係るもので外数、面積は増減値。

(単位: 件・ha)

レジャー施設		農用地		土石の採掘		道路開発		その他	
件数	面積	件数	面積	件数	面積	件数	面積	件数	面積
		(2)	(0)	(7)	(19)				
-	-	-	-	1	1	-	-	-	-
(-)	(-)	(1)	(-3)	(3)	(2)				
1	5	-	-	1	2	-	-	-	-
		(1)	(1)	(10)	(10)				
2	152	-	-	1	3	-	-	-	-
(1)	(11)	(1)	(-2)	(11)	(0)	(-)	(-)	(-)	(-)
-	-	1	2	1	6	1	4	2	6
(1)	(8)	(1)	(-7)	(6)	(10)				
5	15	1	3	3	10	-	-	-	-
(-)	(-)	(-)	(-)	(9)	(16)			(1)	(0)
1	3	2	12	2	6	-	-	2	5
(1)	(-1)			(2)	(-1)				
1	6	-	-	-	-	-	-	-	-
				(3)	(6)				
-	-	-	-	4	15	-	-	-	-
(-)	(-)			(8)	(4)				
2	8	-	-	1	4	-	-	-	-
(-)	(-)	(-)	(-)	(11)	(28)				
1	7	-	-	1	5	-	-	-	-
(-)	(-)			(3)	(8)				
3	10	-	-	1	6	-	-	-	-
				(1)	(5)				
-	-	-	-	-	-	-	-	-	-
(-)	(-)			(5)	(74)				
1	7	-	-	6	270	-	-	-	-
				(1)	(1)			(1)	(1)
-	-	-	-	-	-	-	-	1	3
				(4)	(10)				
-	-	-	-	-	-	-	-	-	-
				(1)	(1)				
1	3	-	-	-	-	-	-	-	-
				(4)	(7)				
-	-	-	-	-	-	-	-	-	-
				(2)	(23)				
-	-	1	10	1	4	-	-	-	-
				(2)	(15)				
-	-	-	-	-	-	-	-	-	-
				(1)	(3)				
-	-	-	-	1	5	1	54	-	-
-	-	-	-	-	-	-	-	-	-
						(1)	(4)		
-	-	-	-	1	1	-	-	-	-
				(1)	(16)				
1	0	-	-	-	-	1	4	-	-
				(1)	(3)	(1)	(42)		
-	-	-	-	1	4			-	-
-	-	1	4	-	-	1	2	-	-
-	-	-	-	2	11	-	-	-	-
				1	(-1)				
-	-	-	-	1	1	-	-	-	-
						(1)	(3)		
-	-	-	-	-	-	-	-	-	-

(2) 林地開発許可処分状況

年 度	総 数		工場・事業場		住 宅 用 地		別 荘 地		ゴ ル フ 場	
	件 数	面 積	件 数	面 積	件 数	面 積	件 数	面 積	件 数	面 積
昭和62年 (1987)	(6)	(34)	(1)	(4)	(1)	(12)				
63 (1988)	6	17	2	5	1	2	1	3	-	-
平成元年 (1989)	(14)	(-3)	(2)	(-14)	(1)	(0)				
2 (1990)	8	228	3	12	-	-	-	-	2	61
3 (1991)	(16)	(26)	(2)	(2)	(1)	(6)				
4 (1992)	13	171	3	8	2	80	2	5	1	60
5 (1993)	(11)	(2)	(1)	(-2)			(-)	(-)	(2)	(-7)
6 (1994)	18	103	3	8	-	-	5	28	1	39
7 (1995)	(13)	(7)	(-)	(-)	(1)	(-12)	(-)	(-)	(2)	(3)
8 (1996)	11	43	1	2	1	6	1	4	1	5
9 (1997)	(9)	(8)	(-)	(-)	(1)	0	(1)	0	(2)	(5)
10 (1998)	10	261	2	9	-	-	-	-	5	245
11 (1999)	(4)	(10)	(-)	(-)	(1)	(4)	(-)	(-)	(-)	(-)
12 (2000)	11	172	2	5	1	1	1	4	2	141
13 (2001)	(10)	(4)	(-)	(-)	(1)	(-)			(1)	(-)
14 (2002)	7	28	3	12	1	4	-	-	-	-
15 (2003)	(14)	(28)	(2)	(-)	(2)	(1)			(1)	(0)
16 (2004)	8	53	3	5	1	4			1	25
17 (2005)	(3)	(8)	(-)	(-)	(-)	(-)				
18 (2006)	10	67	3	26	4	27	-	-	-	-
19 (2007)	(12)	(19)	(3)	(6)	(-)	(-)	(-)	(-)	(2)	(-3)
20 (2008)	12	210	6	52	4	150	1	5	-	-
21 (2009)	(9)	(382)	(3)	(150)	(2)	(4)				
22 (2010)	15	452	6	175	2	26	-	-	-	-
23 (2011)	(2)	(2)			(-)	(-)			(-)	(-)
24 (2012)	5	104	-	-	1	3	-	-	1	39
25 (2013)	(7)	(12)	(1)	(2)	(1)	1		(1)		
	4	13	3	11	1	2	-	-	-	-
	(2)	(3)	(1)	(2)						
	4	54	3	51	-	-	-	-	-	-
	(5)	(11)	(1)	(4)						
	1	2	1	2	-	-	-	-	-	-
	(4)	(31)	(2)	(8)						
	(2)	(15)	(-)	(-)						
	4	12	4	12	-	-	-	-	-	-
	2	2	1	(-1)						
	4	63	1	1	1	2	-	-	-	-
	(4)	(2)	(4)	(2)						
	3	16	2	9	1	7	-	-	-	-
	(2)	(3)			(1)	(-1)				
	7	17	4	8	1	4	1	4	-	-
	(3)	(20)	(2)	(4)						
	5	15	3	11	-	-	-	-	-	-
	(2)	(45)								
	6	39	5	35	-	-	-	-	-	-
	(2)	(4)	(2)	(4)						
	3	10	1	4	-	-	-	-	-	-
	(1)	(0)	(1)	(0)						
	5	23	3	12	-	-	-	-	-	-
	(2)	(3)	(1)	(4)						
	2	3	1	2	-	-	-	-	-	-
	-	-	(2)	(18)						
	-	-	9	61	-	-	-	-	-	-

(単位：件・ha)

レジヤ施設		農用地		土石の採掘		道路開発		その他	
件数	面積	件数	面積	件数	面積	件数	面積	件数	面積
(-)	(-)	(1)	(11)	(3)	(7)				
1	5	-	-	1	2	-	-	-	-
		(1)	(1)	(10)	(10)				
2	152	-	-	1	3	-	-	-	-
(1)	(11)	(1)	(-2)	(11)	(9)	(-)	(-)	(-)	(-)
-	-	1	2	1	6	1	4	2	6
(1)	(8)	(1)	(-7)	(6)	(10)				
5	15	1	3	3	10	-	-	-	-
(-)	(-)	(-)	(-)	(9)	(16)			(1)	(0)
1	3	2	12	2	6	-	-	2	5
(1)	(-1)			(4)	(4)				
1	2	-	-	2	5	-	-	-	-
(-)	(-)			(3)	(6)				
1	6	-	-	4	15	-	-	-	-
(-)	(-)			(8)	(4)				
2	8	-	-	1	4	-	-	-	-
(-)	(-)			(9)	(26)				
2	14			1	5	-	-	-	-
(-)	(-)			(3)	(8)				
2	8	-	-	1	6	-	-	-	-
				(7)	(16)				
-	-	-	-	-	-	-	-	-	-
(-)	(-)			(5)	(74)				
1	7	-	-	6	270	-	-	-	-
				(1)	(1)			(1)	(1)
-	-	-	-	1	21	-	-	2	41
				(4)	(10)				
-	-	-	-	-	-	-	-	-	-
				(1)	(1)				
1	3	-	-	-	-	-	-	-	-
				(4)	(7)				
-	-	-	-	-	-	-	-	-	-
				(2)	(23)				
-	-	1	10	1	4	-	-	-	-
				(2)	(15)				
-	-	-	-	-	-	-	-	-	-
				1	3				
-	-	-	-	1	5	1	54	-	-
-	-	-	-	-	-	-	-	-	-
						(1)	(4)		
-	-	-	-	1	1	-	-	-	-
				(1)	(16)				
1	0	-	-	-	-	1	4	-	-
				(1)	(3)	(1)	(42)		
-	-	-	-	1	4			-	-
-	-	1	4	-	-	1	2	-	-
-	-	-	-	2	11	-	-	-	-
				(1)	(-1)				
-	-	-	-	1	1	-	-	-	-
						(1)	(3)		
-	-	-	-	-	-	-	-	-	-

2. 森林の保護

A 森林保護

(1) 森林気象災害の状況

年 度	総 数			風 害			水 害		
	実損面積	被害額	実損額	実損面積	被害額	実損額	実損面積	被害額	実損額
平成14年 (2002)	-	-	-	-	-	-	-	-	-
15 (2003)	0	40	40	-	-	-	0	40	40
16 (2004)	1302	3430165	2404609	1302	3430165	2404609	-	-	-
17 (2005)	41	36,438	36,081	38	31,362	31,005	-	-	-
18 (2006)	1	838	838	1	835	835	0	3	3
19 (2007)	-	-	-	-	-	-	-	-	-
20 (2008)	-	-	-	-	-	-	-	-	-
21 (2009)	1	641	641	-	-	-	1	641	641
22 (2010)	0	332	332	-	-	-	0	332	332
23 (2011)	10	5266	5266	-	-	-	1	161	161
24 (2012)	16	31843	31843	-	-	-	8	12897	12897
25 (2013)	4	671	671	-	-	-	0	18	18

【資料】 森林整備室「森林被害年報」 (注) 実損額＝被害額－利用見込額。

(2) 発火源森林火災被害

(単位：ha)

年 次	総 数		うち、たき火		うち、たばこ・マッチ		うち、火入れ	
	件 数	被害面積	件 数	被害面積	件 数	被害面積	件 数	被害面積
昭和59 (1984)	94	41						
平成元 (1989)	44	112	9		15			
5 (1993)	86	123	37		14			
10 (1998)	48	39	13		4		13	
15 (2003)	46	14	10	27	5	7		
20 (2008)	65	11	9	2	8	1	22	4
21 (2009)	51	87	12	20	6	3	18	2
22 (2010)	47	132	9	1	6	0	10	1
23 (2011)	94	63	25	20	4	2	22	3
24 (2012)	40	2	12	0	1	0	10	0
25 (2013)	64	39	11	1	2	0	19	34

【資料】 消防保安室「火災概況」

(単位：千円・ha)

雪 害			干 害			凍 害			潮 害		
実損面積	被害額	実損額	実損面積	被害額	実損額	実損面積	被害額	実損額	実損面積	被害額	実損額
-	-	-	-	-	-	-	-	-	-	-	-
-	-	-	-	-	-	-	-	-	-	-	-
-	-	-	-	-	-	-	-	-	-	-	-
-	-	-	-	-	-	-	-	-	3	5076	5076
-	-	-	-	-	-	-	-	-	-	-	-
-	-	-	-	-	-	-	-	-	-	-	-
-	-	-	-	-	-	-	-	-	-	-	-
-	-	-	-	-	-	-	-	-	-	-	-
1	4159	4159	1	152	152	-	-	-	5	794	794
8	18946	18946	-	-	-	-	-	-	-	-	-
-	-	-	4	653	653	-	-	-	-	-	-

(3) 森林国営保険契約額等

年 度	年 度 末 契 約 保 有 高			損 害 て ん 補 総 数				火	
	件 数	面 積	保 険 金 額	件 数	損 害 実 面 積	損 害 額	支 払 額	件 数	損 害 実 面 積
平成16年 (2004)	7,685	46,959	65,332,823	1	1	1,373	1,373	-	-
17 (2005)	7,562	40,794	52,118,642	713	191	336,047	186,151	-	-
18 (2006)	7,868	38,679	46,969,453	788	179	336,320	175,898	-	-
19 (2007)	8,102	38,142	44,785,306	509	170	353,604	228,730	13	2
20 (2008)	7,994	36,890	42,389,425	184	28	54,244	40,926	4	0
21 (2009)	8,056	35,309	40,631,380	40	17	44,822	23,293	6	11
22 (2010)	7,893	32,382	37,513,833	37	12	12,582	5,561	1	0
23 (2011)	8,099	31,440	36,914,857	32	7	10,361	4,952	11	1
24 (2012)	8,069	28,981	34,426,246	125	17	38,802	18,616	-	-
25 (2013)	8,064	26,869	32,684,570	90	19	35,865	17,113	1	0

(つづき)

年 度	原 因 別 損 害 て ん									
	凍 害				雪 害				風	
	件 数	損 害 実 面 積	損 害 額	支 払 額	件 数	損 害 実 面 積	損 害 額	支 払 額	件 数	損 害 実 面 積
平成16年 (2004)	-	-	-	-	1	1	1,373	1,373	-	-
17 (2005)	-	-	-	-	5	1	880	799	696	188
18 (2006)	-	-	-	-	1	0	109	106	734	169
19 (2007)	22	5	6,654	5,108	25	1	2,771	1,122	363	151
20 (2008)	2	0	1,088	485	-	-	-	-	116	23
21 (2009)	2	0	487	414	-	-	-	-	15	5
22 (2010)	-	-	-	-	-	-	-	-	-	-
23 (2011)	-	-	-	-	10	2	5,545	1,626	-	-
24 (2012)	-	-	-	-	36	9	25,327	9,107	-	-
25 (2013)	-	-	-	-	8	4	13,010	4,438	3	1

【資料】 林野庁「森林国営保険事業統計書」

(単位：ha・千円)

原因別損害てん補実績											
災		干 害				水 害					
損害額	支払額	件数	損害 実面積	損害額	支払額	件数	損害 実面積	損害額	支払額	損害額	支払額
-	-	-	-	-	-	-	-	-	-	-	-
-	-	-	-	-	-	12	2	9,764	6,678		
-	-	4	1	1,444	1,201	49	9	18,029	9,721		
4,656	2,247	-	-	-	-	86	12	24,823	12,825		
138	78	1	1	1,190	1,010	61	4	7,307	5,165		
29,241	16,249	-	-	-	-	17	1	915	723		
44	40	30	11	11,800	5,194	6	0	738	327		
974	854	4	3	1,552	1,094	7	2	2,291	1,379		
-	-	9	3	3,295	1,698	80	5	10,181	7,811		
149	149	10	6	6,031	1,903	68	8	15,674	10,206		

補 実 績					
害		潮 害			
損害額	支払額	件数	損害 実面積	損害額	支払額
-	-	-	-	-	-
325,403	178,674	-	-	-	-
316,738	164,871	-	-	-	-
314,699	207,428	-	-	-	-
44,522	34,188	-	-	-	-
14,179	5,907	-	-	-	-
-	-	-	-	-	-
-	-	-	-	-	-
-	-	-	-	-	-
1,001	417	-	-	-	-

(4) 全森連共済契約額等

年 度	年 度 末 契 約 保 有 高			損 害 て ん 補 総 数			
	件 数	面 積	保 険 金 額	件 数	損 害 面 積	損 害 額	支 払 額
平成元 (1989)	12,125	34,613	27,897,171	21	14	6,046	2,964
2 (1990)	11,558	33,152	25,886,129	100	62	243,538	18,527
3 (1991)	11,232	31,926	24,163,291	104	318	364,245	191,061
4 (1992)	9,027	28,622	21,410,535	2,764	7,778	9,042,899	3,048,610
5 (1993)	7,607	25,913	13,900,000	1,793	4,668	5,777,865	1,245,501
6 (1994)	6,435	24,386	19,301,528	242	570	182,087	182,087
7 (1995)	5,518	20,353	13,047,266	129	885	121,983	121,983
8 (1996)	5,828	33,399	21,514,753	68	49	181,843	26,973
9 (1997)	5,660	35,944	23,745,108	63	138	181,436	14,331
10 (1998)	5,576	37,593	25,098,479	96	27	35,756	15,338
11 (1999)	2,813	11,793	5,588,510	26	21	15,447	5,188

(つづき)

年 度	原 因 別 損 害								
	凍 害				雪 害				
	件 数	損 害 面 積	損 害 額	支 払 額	件 数	損 害 面 積	損 害 額	支 払 額	
平成元 (1989)	-	-	-	-	12	13	4,125	1,808	
2 (1990)	-	-	-	-	53	43	79,820	6,490	
3 (1991)	1	5	4,087	1,204	4	1	192	192	
4 (1992)	-	-	-	-	-	-	-	-	
5 (1993)	-	-	-	-	-	-	-	-	
6 (1994)	-	-	-	-	-	-	-	-	
7 (1995)	-	-	-	-	-	-	-	-	
8 (1996)	-	-	-	-	-	-	-	-	
9 (1997)	-	-	-	-	3	1	713	193	
10 (1998)	4	1	458	189	-	-	-	-	
11 (1999)	7	0	858	354	-	-	-	-	

【資料】 全国森林組合連合会

(単位：ha・千円)

原因別 損害てん補実績														
火 災				干 害				水 害						
件数	損実面積	害積	損害額	支払額	件数	損実面積	害積	損害額	支払額	件数	損実面積	害積	損害額	支払額
3	-	-	847	207	3	-	-	355	355	1	-	-	21	21
-	-	-	-	-	-	-	-	-	-	41	7	-	153,112	10,391
1	0	-	357	357	-	-	-	-	-	5	1	-	1,808	1,808
-	-	-	-	-	-	-	-	-	-	-	-	-	-	-
-	-	-	-	-	-	-	-	-	-	-	-	-	-	-
-	-	-	-	-	-	-	-	-	-	7	50	-	14,060	11,621
3	3	-	5,482	1,028	-	-	-	-	-	22	3	-	6,087	2,416
3	0	-	135	55	41	22	-	15,653	5,527	2	0	-	410	32
-	-	-	-	-	25	17	-	16,509	8,210	67	9	-	18,789	6,939
1	0	-	848	444	-	-	-	-	-	6	0	-	806	394

てん補実績									
風 害					潮 害				
件数	損実面積	害積	損害額	支払額	件数	損実面積	害積	損害額	支払額
12	-	-	698	573	-	-	-	-	-
6	12	-	10,605	1,647	-	-	-	-	-
93	311	-	357,801	187,500	-	-	-	-	-
2,764	7,778	-	9,042,899	3,048,610	-	-	-	-	-
1,793	4,668	-	5,777,865	1,245,501	-	-	-	-	-
242	570	-	182,087	182,087	-	-	-	-	-
127	857	-	107,923	110,360	-	-	-	-	-
43	44	-	170,274	23,528	-	-	-	-	-
14	116	-	164,526	8,524	-	-	-	-	-
-	-	-	-	-	-	-	-	-	-
12	20	-	12,933	3,995	-	-	-	-	-

B 鳥 獣 保 護

(1) 鳥類捕獲実績 (狩猟によるもの)

年 度	総 数	ゴイサギ	キ ジ	コウライキジ	ヤマドリ	ウ ズ ラ	コジュケイ
平成16年 (2004)	23,027	16	1,645	-	589	15	448
17 (2005)	11,546	4	1,012	-	300	25	233
18 (2006)	12,167	6	1,156	-	354	12	200
19 (2007)	9,842	2	944	-	224	0	163
20 (2008)	11,066	6	928	-	271	1	180
21 (2009)	8,513	2	638	-	191	0	175
22 (2010)	10,702	0	625	-	173	0	164
23 (2011)	5,189	4	435	0	133	0	90
24 (2012)	6,599	2	315	0	110	0	82
25 (2013)	4,836	7	354	0	115	-	65

(つづき)

年 度	カ モ 類				バ ン	タ シ ギ	ヤマシギ
	ホシハジロ	キンクロハジロ	スズガモ	クロガモ			
平成16年 (2004)	6	4	3	5	18	2	14
17 (2005)	8	-	4	-	2	8	4
18 (2006)	2	-	-	-	3	11	6
19 (2007)	2	1	-	4	1	-	1
20 (2008)	4	1	-	-	4	1	2
21 (2009)	12	0	0	4	1	2	6
22 (2010)	8	3	0	0	165	0	1
23 (2011)	8	0	0	1	0	0	3
24 (2012)	13	6	0	0	2	1	5
25 (2013)	3	4	0	0	1	1	7

【資料】 森との共生推進室

(単位：羽)

カモ類							
カモ類小計	オナガカモ	コガモ	ヨシガモ	マガモ	カルガモ	ヒドリガモ	ハシビロガモ
5,813	83	660	98	3,954	599	378	23
4,382	102	440	9	3,018	590	203	8
3,958	67	409	19	2,622	589	232	18
3,059	38	283	31	1,709	451	536	4
2,288	41	258	9	1,497	391	80	7
2,425	31	302	24	1,558	372	113	9
2,212	13	142	6	1,736	224	68	12
1,706	25	96	9	1,304	207	49	7
1,761	47	111	10	1,123	334	108	9
1,517	14	135	7	941	344	63	6

(単位：羽)

キジバト	カラス類	スズメ類	ムクドリ	ヒヨドリ
4,550	1,262	1,077	52	7,526
2,387	1,045	610	10	1,524
2,317	1,087	391	4	2,662
1,975	630	484	22	2,337
2,061	490	320	10	4,504
1,784	529	512	24	2,224
1,600	555	198	10	4,999
1,095	501	230	2	990
1,184	391	133	5	2,608
1,013	260	165	16	1,315

(2) 鳥類捕獲実績 (有害鳥獣捕獲によるもの)

年 度	総 数	ゴイサギ	カモ類	キジバト	カラス類	スズメ類	ヒヨドリ
平成16年 (2004)	5,080	-	-	38	2,359	2,062	248
17 (2005)	3,573	-	-	-	1,754	1,347	80
18 (2006)	3,298	-	15	-	1,953	803	59
19 (2007)	3,554	-	-	-	2,222	896	43
20 (2008)	3,339	-	30	-	2,007	826	8
21 (2009)	3,362	-	2	-	1,915	1,011	28
22 (2010)	1,398	1	0	1	982	155	5
23 (2011)	2,002	0	18	0	1,523	207	0
24 (2012)	2,427	35	1	0	1,685	211	16
25 (2013)	2,085	40	3	0	1,288	135	4

【資料】 森との共生推進室

(3) 獣類捕獲実績 (狩猟によるもの)

年 度	総 数	イノシシ	オスジカ	メスジカ	キツネ	タヌキ	アナグマ
平成16年 (2004)	20,537	13,114	2,772	2,050	63	1,324	110
17 (2005)	15,873	9,217	3,397	1,755	35	678	52
18 (2006)	15,523	9,172	3,620	1,986	16	172	59
19 (2007)	20,372	13,297	3,840	2,734	7	120	55
20 (2008)	24,063	14,823	8,734		14	120	90
21 (2009)	20,065	12,660	6,966		15	95	81
22 (2010)	22,749	14,890	7,612		1	59	110
23 (2011)	15,959	10,111	5,621		8	70	71
24 (2012)	16,010	8,294	7,499		6	52	71
25 (2013)	18,523	9,979	8,237		9	93	87

【資料】 森との共生推進室

(注) 平成20年度よりオスジカとメスジカの区分せず集計

(単位：羽)

ドバト	トビ	コサギ	その他
333	-	-	40
276	-	-	116
263	71	10	124
307	-	2	84
306	-	8	154
211	-	-	195
40	-	1	213
69	0	6	179
194	13	63	209
323	28	41	223

(単位：頭)

テン	オスイタチ	ノウサギ	ノネコ	ノイヌ	ミンク	その他
273	154	671	4	2	-	-
95	63	577	-	1	-	3
42	25	428	-	3	-	-
32	14	272	-	1	-	-
24	19	236	3	-	-	-
15	17	214	-	-	-	2
11	11	51	3	-	-	1
1	3	71	0	0	0	3
11	9	62	0	2	0	4
4	10	65	2	1	0	36

(4) 獣類捕獲実績（有害鳥獣捕獲によるもの）

年 度	総 数	イノシシ	タヌキ	アナグマ	ノウサギ	ノネコ	オスジカ
平成16年 (2004)	6,668	4,416	25	-	28	-	1,018
17 (2005)	4,750	2,595	18	-	14	-	835
18 (2006)	6,926	4,218	11	3	8	-	1,152
19 (2007)	7,533	4,446	12	-	5	-	1,362
20 (2008)	9,855	5,299	19	6	15	-	1,891
21 (2009)	18,995	5,855	17	18	-	-	5,904
22 (2010)	27,655	11,287	11	36	-	1	7,960
23 (2011)	33,665	11,204	8	22	-	-	10,184
24 (2012)	37,860	14,290	6	116	1	-	10,325
25 (2013)	40,914	15,010	18	283	2	-	11,119

【資料】 森との共生推進室

(5) 狩猟者登録証交付実績

年 度		平成16年 (2004)		17 (2005)		18 (2006)		19 (2007)		20 (2008)		21 (2009)	
		県内者	県外者	県内者	県外者	県内者	県外者	県内者	県外者	県内者	県外者	県内者	県外者
網・わ な（甲 種）（特 区含）	網	1,487	31	1,491	34	1,491	34	1	0	4	0	4	0
	わな	(1,888)		(1,967)		(1,967)		1,541	31	1,641	31	1,872	31
								(1,596)		(26)		(51)	
								(2,032)		(2,161)		(2,367)	
第1種 (乙種)		2,892	445	2,762	451	2,762	451	2,668	423	2,509	386	2,345	374
		(3,259)		(3,062)		(3,062)		(3,085)		(3,081)		(2,634)	
第2種 (丙種)		67	1	56	3	56	3	57	1	54	1	65	1
		(80)		(65)		(65)		(56)		(51)		(42)	
小 計		4,446	477	4,309	488	4,309	488	4,267	455	4,208	418	4,286	406
		(5,227)		(3,127)		(3,127)		(6,769)		(5,319)		(5,094)	
総 数		4,923		4,797		4,797		4,722		4,626		4,692	

【資料】 森との共生推進室「狩猟者登録台帳」

(注) () は狩猟免許保有者数

(単位：頭)

メスジカ	サル	イタチ	その他
904	277	-	-
849	439	-	-
1,257	277	-	-
1,453	255	-	-
2,285	340	-	-
6,853	348	-	-
8,079	281	-	-
12,006	239	-	2
12,773	342	4	3
14,061	409	2	10

(単位：人)

22 (2010)		23 (2011)		24 (2012)		25 (2013)	
県内者	県外者	県内者	県外者	県内者	県外者	県内者	県外者
3	0	2	0	2	0	0	0
(40)		(40)		(29)		(28)	
2,067	23	2,290	28	2,375	25	2,393	23
(2,544)		(2,859)		(2,902)		(2,973)	
2,171	338	2,015	305	1,878	305	1,770	244
(2,575)		(2,584)		(2,080)		(2,093)	
60	2	60	3	53	4	48	2
(40)		(32)		(23)		(23)	
4,301	363	4,365	336	4,308	273	4,211	269
(5,199)		(5,515)		(5,034)		(5,117)	
4,664		4,703		4,581		4,480	

(6) 有益放鳥の実績

年度	きじ(羽)
平成15年 (2003)	2,600
16 (2004)	1,200
17 (2005)	2,600
18 (2006)	2,600
19 (2007)	2,000
20 (2008)	1,900
21 (2009)	652
22 (2010)	640
23 (2011)	640
24 (2012)	820
25 (2013)	820

(7) 有害鳥獣被害状況

年 次加害鳥獣名	被害作物	平成16年 (2004)		17 (2005)		18 (2006)		19 (2007)		20 (2008)	
		被害面積	被害金額	被害面積	被害金額	被害面積	被害金額	被害面積	被害金額	被害面積	被害金額
イノシシ	稲、しいたけ、 果樹、野菜、	147	176,092	134	155,386	121	188,692	124	151,704	129	140,666
シカ	稲、豆類、林 木、しいたけ	66	90,366	62	87,342	59	115,393	80	101,820	93	87,099
サル	野菜、果樹、 しいたけ、豆 類	14	22,474	14	60,851	8	23,405	14	30,544	12	29,340
タヌキ	野菜	1	1,482	1	671	0	663	0	148	0	447
ノウサギ	すぎ、ひのき	2	1,649	1	476	29	713	0	91	0	20
キツネ	鶏	-	-	0	81	-	-	-	-	-	-
カラス	果樹、しいた け、豆、稲	40	73,178	20	52,555	20	39,835	22	40,027	22	34,135
ヒヨドリ	野菜	3	7,345	1	834	0	2,265	0	287	0	277
スズメ	稲、飼育作 物、果樹	16	15,425	11	19,830	6	11,237	10	8,076	5	6,196
ドバト	飼育作物、 豆、野菜	4	4,825	2	1,480	1	1,241	2	2,036	2	1,416
カモ類	稲	-	-	-	-	0	148	-	-	0	7,805
その他		1	3,187	20	3,034	53	3,088	5	5,249	0	14,713
計		294	396,023	266	382,540	297	386,680	258	339,982	263	322,114

【資料】 森との共生推進室

(単位 : ha・千円)

21 (2009)		22 (2010)		23 (2011)		24 (2012)		25 (2013)	
被害面積	被害金額	被害面積	被害金額	被害面積	被害金額	被害面積	被害金額	被害面積	被害金額
118	149,440	256	192,121	187	169,086	179	150,147	155	168,496
73	89,588	223	80,635	66	66,667	97	71,961	59	67,999
13	26,977	28	27,183	15	26,061	13	27,700	8	15,978
4	9,607	14	2,784	14	3,654	2	4,136	1	1,146
0	1,082	0	12	0	0	0	27	0	1
-	-	-	-	-	-	-	-	-	-
10	20,176	11	20,720	9	13,841	15	11,392	8	8,908
0	127	0	417	1	849	0	1,297	0	1,837
3	3,521	1	2,656	4	3,602	5	1,218	2	1,081
2	1,612	1	1,012	3	1,518	1	493	1	1,059
0	5	-	-	-	-	0	6	0	6
2	10,380	15	18,758	15	27,599	4	19,098	11	27,216
225	312,515	550	346,298	314	312,877	316	287,475	245	293,727

(8) 鳥獣保護員配置状況

市 町 村	鳥獣保護員
東 部	11
別 府 市	2
杵 築 市	3
旧杵 築 市	} 2
旧大 田 村	
旧山 香 町	1
国 東 市	5
旧国 東 町	2
旧武 蔵 町	1
旧安 岐 町	1
旧国 見 町	} 1
姫 島 村	
日 出 町	1
中 部	11
大 分 市	5
旧大 分 市	3
旧佐 賀 関 町	1
旧野 津 原 町	1
白 杵 市	2
旧白 杵 市	1
旧野 津 町	1
津 久 見 市	1
由 布 市	3
旧挾 間 町	1
旧庄 内 町	1
旧湯 布 院 町	1
南 部	9
佐 伯 市	9
旧佐 伯 市	} 3
旧上 浦 町	
旧弥 生 町	1
旧本 匠 村	1
旧宇 目 町	2
旧直 川 村	1
旧鶴 見 町	-
旧米 水 津 村	-
旧蒲 江 町	1

(単位：人)

市 町 村	鳥獣保護員
豊 肥	12
竹 田 市	5
旧竹 田 市	2
旧荻 町	1
旧久 住 町	1
旧直 入 町	1
豊 後 大 野 市	7
旧三 重 町	2
旧清 川 村	1
旧緒 方 町	1
旧朝 地 町	1
旧大 野 町	1
旧千 歳 村	} 1
旧犬 飼 町	
西 部	13
日 田 市	9
旧日 田 市	4
旧前 津 江 村	1
旧中 津 江 村	1
旧上 津 江 村	1
旧大 山 町	1
旧天 瀬 町	1
九 重 町	2
玖 珠 町	2
北 部	11
中 津 市	5
旧中 津 市	1
旧三 光 村	1
旧本 耶 馬 溪 町	1
旧耶 馬 溪 町	1
旧山 国 町	1
豊 後 高 田 市	2
旧豊 後 高 田 市	1
旧真 玉 町	} 1
旧香 ケ 地 町	
宇 佐 市	4
旧宇 佐 市	2
旧院 内 町	1
旧安 心 院 町	1
県 計	67

【資料】 森との共生推進室 (H25. 4. 1現在)

3 環境緑化

(1) 緑化用苗木生産実績

年 度	総 数	カ イ ツ カ	カ シ 類	ツ バ キ	ヤマモモ	モ チ ノ キ
		イ ブ キ		サザンカ		ネズミモチ
平成15年	1,783,575	4,710	295,745	19,520	18,310	44,540
16 (2004)	1,233,926	4,620	119,065	257,610	15,680	40,410
17 (2005)	1,336,485	2,380	169,160	24,340	27,200	36,330
18 (2006)	1,460,237	1,060	204,060	37,195	33,020	25,500
19 (2007)	856,685	1,050	104,820	12,098	36,000	22,700
20 (2008)	1,142,698	540	142,400	23,695	20,000	27,500
21 (2009)	799,273	1,090	94,000	16,120	16,015	16,400
22 (2010)	849,752	1,120	99,830	12,380	23,700	14,500
23 (2011)	755,688	30	68,200	16,360	14,000	13,600
24 (2012)	865,480	35	58,510	16,759	13,003	14,100
25 (2013)	717,730	0	76,410	17,806	16,200	15,000

【資料】 森との共生推進室

(2) 公共施設緑化実績

年 度	総 数		河 川		道 路	
	件 数	本 数	件 数	本 数	件 数	本 数
平成15年	10	2,698	2	1,749	1	202
16 (2004)	4	2,248	-	-	-	-
17 (2005)	4	2,073	1	105	-	-
18 (2006)	4	2,843	-	-	-	-
19 (2007)	2	5,209	-	-	-	-
20 (2008)	2	664	-	-	-	-
21 (2009)	2	1,808	-	-	-	-
22 (2010)	1	3	-	-	-	-
23 (2011)	1	228	-	-	-	-
24 (2012)	1	588	-	-	-	-
25 (2013)	1	316	-	-	-	-

【資料】 森との共生推進室

(単位：本)

ケヤキ	イチョウ	サクラ類	ウメ類	ツゲ類	ツツジ類	ベニカナメ モ	その他
49,347	1,660	22,139	930	1,500	114,000	1,800	1,209,374
41,690	1,330	17,505	1,205	3,220	43,985	0	919,456
49,515	1,485	25,116	620	500	81,830	2,300	915,709
48,025	2,850	81,484	165	240	27,730	0	998,908
34,032	1,395	35,648	320	0	12,150	0	596,472
49,533	2,740	58,490	250	3,800	17,950	0	795,800
18,273	1,730	44,377	100	800	22,435	4,200	563,733
20,678	1,500	41,619	40	2,430	31,840	0	600,115
16,520	2,110	24,993	5	2,850	25,310	3,500	568,190
22,659	1,100	48,907	348	1,400	9,805	3,500	675,282
19,355	1,210	36,233	1,000	1,700	3,610	2,000	527,206

(単位：本)

県施設		学 校		ダ ム		港 湾	
件 数	本 数	件 数	本 数	件 数	本 数	件 数	本 数
5	403	2	344	-	-	-	-
1	552	1	1,419	2	277	-	-
2	955	1	1,013	-	-	-	-
3	1,960	1	883	-	-	-	-
1	1,347	1	3,862	-	-	-	-
2	664	-	-	-	-	-	-
1	138	1	1,670	-	-	-	-
1	3	-	-	-	-	-	-
1	228	-	-	-	-	-	-
1	588	-	-	-	-	-	-
1	316	-	-	-	-	-	-

(3) みどりの少年団結成状況

(単位：団体・人)

年 市	度 町	お び	よ 村	団 体 数	団 員 数	少 年 団 名
	平成15年(2003)			56	6,021	
	16(2004)			56	6,150	
	17(2005)			55	6,123	
	18(2006)			50	5,879	
	19(2007)			48	5,845	
	20(2008)			48	5,871	
	21(2009)			46	5,842	
	22(2010)			44	5,731	
	23(2011)			43	5,298	
	24(2012)			44	5,845	
	25(2013)			34	5,199	
東 部				8	212	
別 府 市				2	32	別府市みどりの少年団第1・3分団、別府市みどりの少年団第2・4分団
杵 築 市				2	50	
旧 杵 築 市				-	-	
旧 大 田 村				1	35	田原小学校みどりの少年団
旧 山 香 町				1	15	上小学校みどりの少年団
国 東 市				4	130	
旧 国 見 町				1	43	国見町伊美小学校みどりの少年団
旧 国 東 町				1	41	国東町みどりの少年団
旧 武 蔵 町				1	9	武蔵町みどりの少年団
旧 安 岐 町				1	37	安岐町中央小学校みどりの少年団
姫 島 村				-	-	
日 出 町				-	-	
中 部				9	4,374	
大 分 市				4	4,194	
旧 大 分 市				1	4,000	大分市子ども会みどりの少年団
旧 佐 賀 関 町				-	-	
旧 野 津 原 町				3	194	東部小学校、中部小学校、西部小学校みどりの少年団
旧 杵 築 市				1	34	
旧 野 津 町				1	34	川登小学校みどりの少年団
津 久 見 市				-	-	
旧 布 間 町				4	146	
旧 挾 間 町				2	92	谷小学校、石城小学校みどりの少年団
旧 庄 内 町				-	-	
旧 湯 布 院 町				2	54	川西小学校、塚原小学校みどりの少年団
南 部				4	70	
佐 伯 市				4	70	
旧 佐 伯 市				1	8	青山小学校みどりの少年団
旧 上 浦 町				-	-	
旧 弥 生 町				-	-	
旧 本 匠 村				-	-	
旧 宇 目 町				1	37	宇目緑豊小学校みどりの少年団
旧 直 川 村				1	13	直川小学校みどりの少年団
旧 鶴 見 町				-	-	
旧 米 水 津 村				-	-	
旧 蒲 江 町				1	12	西浦小学校みどりの少年団

(単位：団体・人)

年市	度	お町	よ	び村	団 体 数	団 員 数	少 年 団 名
豊	肥				1	111	
竹		田		市	1	111	
		竹	田	市	-	-	
		荻		町	1	111	荻小学校みどり少年団
		久	住	町	-	-	
		直	入	町	-	-	
豊	後	大	野	市	0	0	
	旧	三	重	町	-	-	
	旧	清	川	村	-	-	
	旧	緒	方	町	-	-	
	旧	朝	地	町	-	-	
	旧	大	野	町	-	-	
	旧	千	歳	村	-	-	
	旧	犬	飼	町	-	-	
西	部				4	89	
日		田		市	2	56	
	旧	日	田	市	2	56	高瀬みどりの少年団、みわ小学校みどりの少年団
	旧	前	津	江	-	-	
	旧	中	津	江	-	-	
	旧	上	津	江	-	-	
	旧	大	山	町	-	-	
	旧	天	瀬	町	-	-	
九		重		町	-	-	
玖		珠		町	2	33	つむれみどりの少年団、きりかぶみどりの少年団
北	部				8	343	
中		津		市	1	87	
	旧	中	津	市	-	-	
	旧	三	光	村	-	-	
	旧	本	耶	馬	-	-	
	旧	耶	馬	溪	-	-	
	旧	山	国	町	1	87	三郷小学校みどりの少年団
豊	後	高	田	市	3	137	
	旧	豊	後	高	1	24	田染小学校みどりの少年団
	旧	真	玉	町	1	93	真玉小学校みどりの少年団
	旧	香	々	地	1	20	三浦小学校みどりの少年団
宇		佐		市	4	119	
	旧	宇	佐	市	2	69	西馬城小学校みどりの少年団、長峰小学校みどりの少年団
	旧	院	内	町	1	27	南院内小学校みどりの少年団
	旧	安	心	院	1	23	津房小学校みどりの少年団

【資料】 森との共生推進室 平成26年3月31日現在

(4) 豊かな国の森づくり大会(大分県植樹大会)開催地一覧表

回数	年度	大会名	開催地	開催年月日	大会テーマ	通算
1	S.31	原野造林推進植樹大会	別府市扇山			1
2	32	国連加盟記念原野造林促進植樹大会	〃 東山			2
3	33	第9回全国植樹行事並びに国土緑化大会	〃 志高	S33. 4. 8		3
4	34	皇太子殿下御結婚記念植樹大会	湯布院狭霧台	S34. 3.25		4
5	35	皇孫殿下御誕生記念植樹大会	別府市志高	S35. 4.15		5
6	36	緊急原野造林六ヶ年計画完遂記念植樹大会	〃	S36. 4.20		6
7	37	第2次原野造林推進植樹大会	三重町三国峠	S37. 4. 2		7
8	38	筑後川上流高冷地帯原野造林推進植樹大会	九重町地蔵原	S38. 5.11		8
9	39	新産都水資源造成植樹大会	久住町字見台	S39. 4.15		9
10	40	駅館川流域水資源造成植樹大会	安心院町西の台	S40. 4.16		10
11	41	大分県国体みどりいっぱい推進植樹大会	別府市志高	S41. 4.15		11
12	42	第3次原野造林推進植樹大会	別府市雨乞	S42. 5.12		12
13	42	明治百年記念梅林園造成大会	湯布院町(雨天)	S43. 3. 9		13
14	43	明治百年記念造林推進植樹大会	九重町朝日台	S43. 4.24		14
15	44	国土緑化運動20周年記念植樹大会	山香町久木野尾	S44. 4.24		15
16	45	低質広葉樹林地帯造林推進植樹大会	宇目町小野市	S45. 4.24		16
17	46	入会林野整備地造林植樹大会	久住町白丹	S46. 5.15		17
18	47	環境緑化促進植樹大会	大分市下戸次	S47. 5. 8		18
19	48	都市緑化促進植樹大会	〃 志村	S48. 4.20		19
20	49	県民の森造成工記念植樹大会	野津原町荷尾杵	S49.11. 8		20
21	50	保安林整備促進植樹大会	玖珠町大原野	S50. 5.15		21
22	51	環境保全林整備促進植樹大会	武蔵町	S51. 4.10	みどりと海、豊かな心	22
23	52	森林整備促進植樹大会	耶馬溪町	S52. 4.28	育てよう 緑の県土	23
24	53	ふるさと環境整備促進植樹大会	前津江村	S53. 5.10	緑と 水の ふるさとづくり	24
25	54	国際児童年記念緑化植樹大会	香々地町	S54. 5.11	育てよう 緑の自然と 明るい子ども	25
26	55	国土緑化運動30周年記念植樹大会	直入町	S55. 4.25	くぬぎ植え 伸ばそう郷土の 特産品	26
27	56	緑のふるさとづくり植樹大会	野津町	29887	育てよう 緑と水の ふるさとを	27
28	57	野鳥の森づくり植樹大会	安心院町	30284	育もう 緑の野鳥の ふるさとを	28
29	58	豊の国づくり推進植樹大会	豊後高田市(雨天)	S58.10. 8	くぬぎ植え つくろう緑 伸ばそうしいたけ	29
30	59	緑と水の森づくり植樹大会	山香町	S59. 4.24	育てよう 愛の芽、花の芽、緑の芽	30
31	60	国際森林年記念ふるさとの森づくり植樹大会	蒲江町	S60. 4.17	守ろう緑 つくろう緑	31
32	61	国民参加の森林づくり推進植樹大会	臼杵市	S61. 5.21	育てよう 森林の文化と 豊かな心	32
33	62	21世紀の森林づくり植樹大会	湯布院町	S62. 5.22	豊かな緑を 未来に託して	33
34	63	ふれあいの森林づくり植樹大会	本耶馬溪町	S63. 4.27	四季の色 緑がつくる豊の国	34
35	H. 1	「みどりの日」制定記念植樹大会	国見町	H 1. 4.21	広げよう 緑を守る 豊かな心	35
36	2	みどりと水のふるさとづくり植樹大会	日田市	H 2. 4.26	広げよう 花と緑の 町づくり	36
37	3	みどりと童話の里づくり植樹大会	玖珠町	H 3. 5.23	明日を生む 緑と花の 豊の国	37
38	4	みどりとホテルの里づくり植樹大会	本匠村	H 4. 5.25	まもろうよ 世界の緑 ぼくたちで	38
39	5	やすらぎと芸術の里づくり植樹大会	朝地町	H 5. 4.20	大切に 花と緑と ふるさとを	39
40	6	荒城の月と名水の里づくり植樹大会	竹田市	H 6. 4.21	守ろうよ 緑は地球の たからもの	40
41	7	憩いの森林の里づくり植樹大会	直川村	H 7. 5.25	残したい きれいな水と緑の木	41
42	8	緑と香りの森林づくり植樹大会	野津原町	H 8. 5.16	育てよう 大地に緑 心にみどり	42
43	9	緑萌え人のほほえむ石橋の里づくり植樹大会	院内町	H 9. 4.25	ふるさとに 花と緑の やすらぎを	43
44	10	みどりと仏の里づくり植樹大会	豊後高田市	H10. 4.24	ふやそうよ 緑の自然と 四季の花	44
45	11	21世紀へ緑あふれる万葉の里づくり植樹大会	山国町	H11. 5.22	守ろうよ 緑の自然 未来の地球	45
	12	第51回全国植樹祭	大野町	H12. 4.23	2000年 豊かな国の 森づくり	46
1	13	豊かな国の森づくり大会	久住町	H13. 5.12	新世紀 緑の地球は アジアから	47
2	14	豊かな国の森づくり大会	九重町	H14. 5.11	引き継ごう この緑を子どもたちへ	48
3	15	豊かな国の森づくり大会	宇目町	H15. 5.24	この里で あなたと育てる 四季の森林	49
4	16	豊かな国の森づくり大会	国東町	H16. 5.22	木を植えて 守ってこう 緑の大地と青い海	50
5	17	豊かな国の森づくり大会	別府市	H17. 5.21	ボランティアの輪で支えよう ふるさとの森	51
6	18	豊かな国の森づくり大会	中津市	H18. 4.22	むらとまち 強い絆で森づくり	52
7	19	豊かな国の森づくり大会	日田市	H19. 5.19	水の郷 みんなで支える 森づくり	53
8	20	豊かな国の森づくり大会	竹田市	H20. 5.17	名水を 育む大地の 森づくり	54
9	21	豊かな国の森づくり大会	由布市	H21.11.8	低炭素・グリーン社会は由布の森から	55
10	22	豊かな国の森づくり大会	国東市	H22.10.30	山と海 つなぐ手と手で 森づくり	56
11	23	豊かな国の森づくり大会	臼杵市野津町	H23.11.12	里の四季、みんなで楽しむ森づくり	57
12	24	豊かな国の森づくり大会	杵築市	H24.11.10	大分の 未来を託す 森づくり	58
13	25	豊かな国の森づくり大会	佐伯市直川	H25.11.9	再造林 次代の森へ 第一歩	59
14	26	豊かな国の森づくり大会	豊後高田市	H26.11.15	世界農業遺産 次代に引き継ぐ 森づくり	60

注) ○昭和31年～平成11年まで「大分県植樹大会」○平成12年「第51回全国植樹祭」○平成13年～「豊かな国の森づくり大会」

(5) 森林環境税の執行・積立状況

(1) 第Ⅰ期 (平成18年度～平成22年度)

(千円)

年度	積立額	執行状況				計
		I 県民意識の醸成	II 環境を守り災害を防ぐ森林づくり	III 持続的経営が可能な森林づくり	IV 遊び学ぶ森林づくり	
平成18年 (2006)	200,781	23,264	77,325	39,740	14,706	155,035
19 (2007)	295,120	38,986	110,919	69,371	23,231	242,507
20 (2008)	309,363	41,034	102,612	78,595	22,150	244,391
21 (2009)	306,987	37,477	137,995	78,595	14,729	268,796
22 (2010)	302,495	28,075	195,344	87,154	11,027	321,600
合計	1,414,746	168,836	624,195	353,455	85,843	1,232,329

(2) 第Ⅱ期 (平成23年度～平成27年度)

(千円)

年度	積立額	執行状況			計
		I 災害に強く生物多様性に配慮した森林の整備	II 低炭素社会に向けた森林資源の確保と循環利用	III 県民参加の輪を広げ次世代へつなぐ取組	
平成23年 (2011)	304,011	165,192	151,090	46,050	362,332
24 (2012)	305,745	160,790	105,251	45,446	311,487
25 (2013)	307,589	133,267	142,308	56,115	331,690
26 (2014)	—	—	—	—	—
27 (2015)	—	—	—	—	—
合計	917,345	459,249	398,649	147,611	1,005,509

【資料】 森との共生推進室

(6) 企業参画の森づくり一覧(1)

番号	参画企業	フィールド(森林)			
		所有者	管理者	所在地	面積(ha)
1	サッポロビール(株)新九州工場	高瀬生産 森林組合		日田市大字高瀬	537.0
2	(株)テレビ大分		佐伯広域 森林組合	佐伯市大字長谷	0.6
3	(株)ホームインプルーブメントひろせ		おおいた 森林組合	大分市郡一円	
4	(株)九電工中津営業所 (財)九州電気保安協会中津事業所 (株)川原建設		下毛郡 森林組合	下毛郡一円	
5	谷川建設工業(株)	床木区		弥生町大字床木 字東嶺1982番地	0.7
6	九州ジージーシー(株) 久住建設(株)	入田地区 活性化推 進協議会		竹田市入田地区	
7	NTT西日本大分支店	豊後大野 市	大野郡 森林組合	豊後大野市大野町	
8	大分銀行	由布市・ 小ヶ倉共 有	由布市 小ヶ倉地区 おおいた 森林組合	由布市湯布院町	1.0
9	日産プリンス大分販売(株)	由布市・ 小ヶ倉共 有	小ヶ倉共有	由布市湯布院町	1.0
10	丸徳印刷(株)	由布市・ 若杉牧野 組合	若杉牧野 組合	由布市湯布院町	0.5
11	(株)東芝大分工場	荒木牧野 組合	荒木牧野 組合	由布市湯布院町	7.1
12	(株)オーシー	竹田市	竹田市	竹田市久住町	0.3

【資料】森との共生推進室

協定締結者			協定期間	協定内容
協定締結日	企業側	森林所有者側		
平成14年11月16日	工場長 佐原 博久 (H18.4現在) (所在地) 大分県日田市大字高瀬6979	組合長 高瀬 晃	平成14年11月16日 ～ 平成19年3月31日	社員ボランティアによる森づくり活動
平成15年3月8日	代表取締役社長 吉野 精一 (H18.4現在) 結城宣孝 (所在地) 大分市春日浦843-25	代表理事組合長 長田 助勝	平成15年3月8日 ～ 平成19年3月31日	森づくり活動経費の一部を負担 100,000円/年
平成16年2月24日	代表取締役 廣瀬 舜一	代表理事組合長 三重野良一	平成16年2月24日 ～ 平成21年2月23日	社員ボランティアによる森づくり活動
平成16年3月7日	所長 福田恵次 所長 田原賢二 所長 宮崎敏治 代表取締役社長 川原 修幸	代表理事組合長 河野 生雄	平成16年3月7日 ～ 平成21年3月6日	社員ボランティアによる森づくり活動
平成16年11月18日	代表取締役社長 谷川 憲一	主任区長	平成16年11月18日 ～ 平成21年11月17日	社員ボランティアによる森づくり活動
平成17年2月17日	大分工場長 右田 敦志 代表取締役 川邊 治	会長	平成18年3月4日 ～(期間なし)	社員ボランティアによる森づくり活動
平成18年3月4日	NTT西日本大分 支店 立花隆司	大野郡森林組合 平山茂雄	平成18年3月4日 ～ 平成23年3月31日	社員ボランティアによる森づくり活動
平成18年3月11日	大分銀行 頭取 小倉 義人	市長 首藤奉文 代表 組合長 近藤 和義	平成18年3月11日 ～ 平成23年3月10日	社員ボランティアによる森づくり活動
平成18年11月8日	日産プリンス大分 販売(株) 代表取締役社長 光岡 尚一	代表 麻生源吉 組合長 近藤 和義	平成18年11月8日 ～ 平成26年11月7日	社員ボランティアによる森づくり活動
平成19年3月10日	丸徳印刷(株) 代表取締役社長 園田 義夫	若杉牧野組合長	平成19年3月10日 ～ 平成24年3月9日	資金提供・社員ボランティアによる森づくり活動
平成19年10月27日	(株)東芝 大分工場長 各務 正一	代表 組合長 近藤 和義 副知事 平野 昭	平成19年10月27日 ～ 平成27年10月26日	資金提供・社員ボランティアによる森づくり活動
平成19年11月17日	(株)オーシー 代表取締役社長 野々下 俊昭	市長 牧 剛尔	平成19年11月17日 ～ 平成27年11月16日	資金提供・社員ボランティアによる森づくり活動

(6) 企業参画の森づくり一覧(2)

番号	参画企業	フィールド(森林)			
		所有者	管理者	所在地	面積(ha)
13	NTTドコモ九州支社	黒津区	黒津区	国東市小原	1.0
14	近畿環境興産株式会社	臼杵市	臼杵市	臼杵市野津町	1.0
15	西日本高速道路株式会社 九州支社中津工事事務所	私有地	山国川流域森林組合	中津市三光	0.3
16	九州電力株式会社 大分支店	日田市	九州電力(株)	玖珠町(日田市有林)	1.6
17	西日本高速道路株式会社 西日本高速道路SHD株式会社	由布市	おおいた森林組合	由布市湯布院町	5.0
18	株式会社東芝	大分県	大分県	大分市大字高原	3.65
19	(株)テレビ大分	私有地	佐伯広域森林組合	佐伯市大字青山字天神下	1.52
20	オルタスクエア(株)	私有地	佐伯広域森林組合	佐伯市弥生大字坂本	0.6
21	株式会社東芝大分工場	豊後大野市	大野郡森林組合	豊後大野市緒方面 豊後大野市有林	3.65
22	九州電力株式会社 大分支店	日田市	九州電力(株)	玖珠町(日田市有林)	1.5
23	九州電力株式会社 大分支店	九重町	九州電力[株]	九重町大字田野(九重町有林)	0.3
24	大分ケーブルテレコム株式会社	国東市武蔵町糸原区	東国東郡森林組合	国東市武蔵町糸原	0.1
25	九州電力株式会社 大分支店	由布市	おおいた森林組合	由布市湯布院町	1.5
26	株式会社大分銀行	由布市	おおいた森林組合	由布市湯布院町	1.5
27	九州電力株式会社 大分支店	由布市	九州電力(株)	由布市湯布院町	0.6
28	株式会社オーイーシー	共有林	竹田直入森林組合	竹田市直入町	1.0
29	ワタミグループ	臼杵市	竹田直入森林組合	臼杵市野津町	0.1

【資料】 森との共生推進室

協定締結者			協定期間	協定内容
協定締結日	企業側	森林所有者側		
平成20年8月23日	株式会社NTTコム九州支社 支社長岩崎文夫	国東市黒津区長 御霊社 代表 小川 寛三	平成20年8月23日 ～ 平成30年8月22日	社員ボランティアによる森づくり活動
平成20年10月18日	近畿環境興産株式会社 代表取締役社長 田中正敏	臼杵市長 後藤 國利 NPO法人大分環境 カウンセラー協会 理事長 須股博信	平成20年10月18日 ～ 平成25年10月17日	社員ボランティアによる森づくり活動
平成20年11月15日	西日本高速道路株式会社九州支社 中津工事事務所長 浜田 兼栄	個人1名 山国川流域森林 組合長 吉峯 高幸		資金提供・社員ボランティアによる森づくり活動
平成20年11月21日	九州電力株式会社大分支店 支店長花田寛	日田市長 佐藤 陽一	平成20年11月21日 ～ 平成23年9月30日	資金提供・社員ボランティアによる森づくり活動
平成20年12月15日	西日本高速道路九州支社長 久保 晶紀 西日本高速道路サービス・ホールディングス株式会社 代表取締役社長 大木 卓夫	由布市長 首藤 奉文 組合長 近藤 和義	平成20年12月15日 ～ 平成32年12月14日	資金提供・社員ボランティアによる森づくり活動
平成21年2月13日	株式会社 東芝 西田 厚聰	大分県	平成21年2月13日 ～ 平成27年2月12日	資金提供
平成21年2月27日	株式会社テレビ大分 代表取締役社長 結城 宣孝	個人1名 組合長 戸高壽生	平成21年2月27日 ～ 平成26年3月31日	資金提供・社員ボランティアによる森づくり活動
平成21年4月23日	オルタスクエア㈱	個人1名	平成21年3月21日 ～ 平成24年3月31日	資金提供・社員ボランティアによる森づくり活動
平成21年11月3日	株式会社東芝 セミコンダクター社 大分工場 工場長 衣川 正明	豊後大野市長 橋本 祐輔	平成21年11月3日 ～ 平成26年3月31日	資金提供・社員ボランティアによる森づくり活動
平成21年11月13日	九州電力株式会社大分支店 支店長 内藤富夫	日田市長 佐藤 陽一	平成21年11月14日 ～ 平成24年9月30日	資金提供・社員ボランティアによる森づくり活動
平成22年3月13日	九州電力株式会社大分支店 支店長 内藤富夫	九重町長 坂本 和昭	平成22年3月13日 ～ 平成25年3月12日	資金提供・社員ボランティアによる森づくり活動
平成22年5月8日	大分ケーブルテレコム株式会社 代表取締役社長 佐藤 英生	国東市武蔵町 上糸原区長 下糸原区長	平成22年5月8日 ～ 平成27年3月31日	資金提供・社員ボランティアによる森づくり活動
平成22年5月14日	九州電力株式会社大分支店 支店長 内藤富夫	由布市長 首藤 奉文	平成22年5月15日 ～ 平成25年5月14日	資金提供・社員ボランティアによる森づくり活動
平成23年10月5日	株式会社大分銀行 代表取締役頭取 姫野 昌治	由布市長 首藤 奉文 組合長 近藤 和義	平成23年10月5日 ～ 平成30年10月4日	資金提供・社員ボランティアによる森づくり活動
平成23年11月7日	九州電力株式会社大分支社長 山崎 尚	由布市長 首藤 奉文	平成23年11月19日 ～ 平成26年11月18日	資金提供・社員ボランティアによる森づくり活動
平成24年2月23日	株式会社オーイシー 代表取締役社長 森 秀文	竹田市直入町 城後自治会区長	平成24年2月23日 ～ 平成34年2月22日	資金提供・社員ボランティアによる森づくり活動
平成25年2月23日	NPO法人Return to Forest Life 理事長 渡邊 美樹	臼杵市長 中野 五郎	平成25年2月23日 ～ 平成35年2月23日	資金提供・社員ボランティアによる森づくり活動

(7) 森林ボランティア参加者数

年度	件数	参加者数(人)	事業面積(ha)
平成14年度(2002)	38	5,382	-
平成15年度(2003)	44	7,973	52.7
平成16年度(2004)	60	6,848	74.7
平成17年度(2005)	98	7,975	76.0
平成18年度(2006)	121	9,361	68.1
平成19年度(2007)	156	9,511	96.0
平成20年度(2008)	158	9,734	113.6
平成21年度(2009)	179	12,567	61.0
平成22年度(2010)	174	12,608	91.4
平成23年度(2011)	325	12,497	153.7
平成24年度(2012)	272	12,612	65.5
平成25年度(2013)	256	12,832	81.5

【資料】 森との共生推進室

4. 森林レクリエーション

(1) 県民の森の現況

(単位：ha)

市 町 村	総面積	区 域 面 積									備 考
		農 地	森 林 面 積								
			計	県有	県行	市有	旧公団	私有	国有	官行	
大 分 市	2,930	-	2,930	966	275	161	-	1,278	250	-	
旧大分市	1,052	-	1,052	248	77	-	-	727	-	-	
旧野津原町	1,878	-	1,878	718	198	161	-	551	250	-	
豊後大野市	1,545	-	1,545	198	292	205	50	483	233	84	
旧大野町	1,142	-	1,142	191	292	205	10	360	-	84	
旧朝地町	403	-	403	7	-	-	40	123	233	-	
総 数	4,475	-	4,475	1,164	567	366	50	1,761	483	84	

【資料】 森林整備室

(2) 県民の森施設の利用状況

(単位：人)

年 度	昭和59 (1984)	平成元 (1989)	5 (1993)	10 (1998)	15 (2003)	20 (2008)	21 (2009)	22 (2010)	23 (2011)	24 (2012)	25 (2013)
利 用 人 員	133,380	180,817	195,485	308,336	285,758	172,026	172,664	175,812	176,310	180,366	197,869

【資料】 森林整備室

(3) 県民の森施設の整備状況

ゾーン区分	施設名	施設内容・規模・面積・規格	摘要	建築年
青少年の森地区	安友庭園(和風庭園)	面積14,100㎡ 池、樹木園及び東屋		S54, S55
	ふれあいの森	面積7,900㎡ 県下各市町村の木を植栽		
	県民の森管理事務所及びサイクリングセンター	管理事務所165㎡レクチャールーム 貸出自転車 39台 一輪車8台	一般車、2人乗り自転車等あり	H2.3 オープン
	自転車遊び広場	面積 2,400㎡	子供中心の自転車で遊べる広場	
	サイクリング道	入蔵線 1,528m 廻栖野線 5,588m		S54.7 オープン
	梅園	面積 3,000㎡	県老人クラブ創立30周年記念行事で造成	
	森林学習展示館	野生動物・野鳥・林業・森林に関する 各種展示、レクチャールーム・建物480㎡	(H15展示品リニューアル)	S52.7 オープン
	樹木園・展示園等	面積 95,300㎡	郷土の森・野鳥の森等	
	人造湖(つり橋)	水生植物、東屋		S54 H4
平成森林公園地区	香りの広場	総面積57,200㎡ ラベンダー 面積12,700㎡ ハーブ園 面積 404㎡ つり橋 散策路 東屋	駐車場 3,845㎡ 34台 大型3台	H5.7 オープン
	香りの森	総面積 134,200㎡ 香りの樹木 3,000本 ハーブ 7,800本 東屋2棟 散策路	ニオイザクラ、ハウショウ、モクセイ、ニオイヒバ、ライラック、ゲッケイジュ、ニッケイ、クチナシ、フサアカシヤ等	H5.7 オープン
	さくら園	面積 41,800㎡ さくら2,000本	ソメイヨシノ、オオシマザクラ、ボタンザクラ	
	多目的広場	芝生広場 4,800㎡	駐車場 2,200㎡	
	ツバキの森	面積 45,000㎡ ツバキ46種類		
	紅葉の森	面積 92,000㎡	駐車場 6,370㎡ 250台	
	野鳥の森	野鳥観察舎1棟 面積 23,000㎡		H3 H4.10 オープン
	キャンプ場	総面積55,600㎡ ツリーハウス7棟 コテージ1棟 バンガロー6棟、炊飯棟3棟 キャンプファイヤー広場	駐車場 2,500㎡ 49台 大型5台 収容人員250人	H4 H5.7 オープン
	ワイルドリバー	総面積6,000㎡ 延長300m 河川プール150㎡ 東屋1棟 脱衣所1棟	野溪を利用した親水ゾーンとなっている。夏の水遊びに最適。	
神角寺展望の丘地区	やすらぎ広場	展望台・東屋	駐車場 3,000㎡ 30台	H3 H4.10 オープン
	ハイキング道	9,575m		
その他	林道等	10路線 44,275m		

【資料】 森林整備室

(4) 生活環境保全林の状況

位 置	総 面 積	竣工年月日	内 容			
大分市 大字 荷尾杵 字 長者原	29.77 ha	S52.3	植 栽 工	29.77 ha	防 災 施 設	4ヶ所
			作 業 歩 道	8,648.00 m		
			作 業 車 道	2,334.90 m		
大分市 大字 入蔵 字 宇曾山	18.70 ha	S54.3	植 栽 工	18.70 ha		
			作 業 歩 道	4,687.10 m		
			作 業 車 道	2,010.70 m		
豊後大野市 大野町 藤北 字 横峯	34.24 ha	S57.3	植 栽 工	34.24 ha	防 災 施 設	1ヶ所
			作 業 歩 道	6,635.80 m		
			作 業 車 道	2,140.00 m		
大分市 大字 志生木 字 南山口	17.54 ha	S59.3	植 栽 工	17.54 ha		
			作 業 歩 道	2,395.70 m		
			作 業 車 道	280.00 m		
佐伯市 蒲江 大字 西野浦 字 仙崎	18.49 ha	S61.3	植 栽 工	18.49 ha		
			作 業 歩 道	3,668.80 m		
			作 業 車 道	662.00 m		
中津市 三光 田口 字 八面山	20.21 ha	S62.3	植 栽 工	20.21 ha		
			作 業 歩 道	3,061.60 m		
			作 業 車 道	400.00 m		
日田市 大字 二串 字 萩尾	28.24 ha	H1.3	植 栽 工	28.24 ha	防 災 施 設	1ヶ所
			作 業 歩 道	3,547.70 m		
			作 業 車 道	1,271.90 m		
竹田市 萩町 柏原 字 白水	9.55 ha	H1.3	植 栽 工	9.55 ha		
			作 業 歩 道	2,729.00 m		
			作 業 車 道	469.00 m		
大分市 大字 廻栖野	21.99 ha	H2.3	植 栽 工	21.99 ha	防 災 施 設	1ヶ所
			作 業 歩 道	1,885.00 m		
			作 業 車 道	1,580.00 m		
別府市 大字 東山 字 奥ヶ畑	37.24 ha	H2.3	植 栽 工	37.24 ha	防 災 施 設	1ヶ所
			作 業 歩 道	5,951.30 m		
			作 業 車 道	2,100.00 m		
佐伯市 大字 狩生 字 狸穴	22.56 ha	H4.3	植 栽 工	22.56 ha		
			作 業 歩 道	990.00 m		
			作 業 車 道	3,954.00 m		
国東市 国見町 千燈	23.12 ha	H5.3	植 栽 工	23.12 ha		
			作 業 車 道	1,594.00 m		
			作 業 歩 道	3,402.00 m		
			防 火 施 設	1ヶ所		
玖珠町 大字 古後 字 柚ノ木	11.47 ha	H6.3	植 栽 工	11.47 ha		
			管 理 車 道	400.00 m		
			管 理 歩 道	2,050.00 m		
			防 火 施 設	1ヶ所		
			作 業 施 設	1棟		
豊後大野市 朝地町 池田 字 真光院	9.19 ha	H6.3	植 栽 工	9.19 ha		
			管 理 車 道	200.00 m		
			管 理 歩 道	2,107.50 m		
			作 業 施 設	1棟		

位 置	総 面 積	竣工年月日	内 容		
宇佐市 院内町 副 字 城山	12.47 ha	H8.3	植 栽 工	12.47 ha	
			管 理 車 道	96.70 m	
			管 理 歩 道	3,313.10 m	
大分市 大字 下戸次 字 夜明城	25.74 ha	H9.3	植 栽 工	25.74 ha	
			管 理 車 道	1,160.00 m	
			管 理 歩 道	3,609.50 m	
豊後大野市 千歳町 柴山 字 妙覚寺	10.32 ha	H9.3	植 栽 工	10.32 ha	
			管 理 車 道	443.10 m	
			管 理 歩 道	2,777.30 m	
			作 業 施 設	1 棟	
由布市 挾間町 筒口 字 桑鶴	14.20 ha	H10.3	植 栽 工	13.57 ha	
			作 業 歩 道	2,070.83 m	
			作 業 車 道	340.00 m	
玖珠町 大字 戸畑 字 代太郎	19.46 ha	H10.3	植 栽 工	16.66 ha	
			作 業 歩 道	3,903.70 m	
由布市 湯布院町 湯平 字 大久保	17.76 ha	H12.3	植 栽 工	17.31 ha	
			作 業 歩 道	2,508.00 m	
			管 理 車 道	250.00 m	
			作 業 施 設	1.00 棟	
			防 火 施 設	1.00 力所	
佐伯市 字目 大字 小野市 字 檜野木	10.83 ha	H15.3	植 栽 工	10.80 ha	
			作 業 道	520.00 m	
			管 理 歩 道	3,102.30 m	
			作 業 施 設	1.00 棟	
			休 憩 施 設	1.00 棟	
総 数	413.09 ha				

【資料】森林保全課

VI その他

(1) 地域森林計画区別の概要

年 度	計画区名	計画期間	地 域 (振興局)	森林面積 (ha)
平成25年度 (2013)	大分北部 地域森林計画区	H26.4.1～ H36.3.31	東部、北部	116,266
平成21年度 (2009)	大分南部 地域森林計画区	H22.4.1～ H32.3.31	南部	64,362
平成23年度 (2011)	大分中部 地域森林計画区	H24.4.1～ H34.3.31	中部・豊肥	133,046
平成24年度 (2012)	大分西部 地域森林計画区	H25.4.1～ H35.3.31	西部	88,226
計				401,900

(2) 市町村森林整備計画区別の概要

樹立年度	森林計画区	計画期間	市 町 村
平成25年度 (2013)	大分北部 地域森林計画区	H26.4.1～ H36.3.31	中津市(旧中津市、旧三光村、旧本耶馬溪町、旧耶馬溪町、旧山国町)、 豊後高田市(旧豊後高田市、旧真玉町、旧香々地町)、 宇佐市(旧宇佐市、旧院内町、旧安心院町)、日出町 別府市、杵築市(旧杵築市、旧大田村、旧山香町)、姫島村 国東市(旧国見町、旧国東町、旧武蔵町、旧安岐町)
平成21年度 (2009)	大分南部 地域森林計画区	H22.4.1～ H32.3.31	佐伯市(旧佐伯市、旧上浦町、旧弥生町、旧本匠村、 旧宇目町、旧直川村、旧鶴見町、旧米水津村、旧蒲江町)
平成23年度 (2011)	大分中部 地域森林計画区	H24.4.1～ H34.3.31	大分市(旧大分市、旧佐賀関町、旧野津原町)、 臼杵市(旧臼杵市、旧野津町)、津久見市、 由布市(旧挾間町、旧庄内町、旧湯布院町)、 竹田市(旧竹田市、旧荻町、旧久住町、旧直入町)、 豊後大野市(旧三重町、旧清川村、旧緒方町、旧朝地町、 旧大野町、旧千歳村、旧犬飼町)
平成24年度 (2012)	大分西部 地域森林計画区	H25.4.1～ H35.3.31	日田市(旧日田市、旧前津江村、旧中津江村、旧上津江村、 旧大山町、旧天瀬町)、九重町、玖珠町

大分県地域森林計画区位置図



(3) 市町村森林整備計画の計画対象森林

(要間伐森林及び保健機能森林)

(単位: ha、%)

市 町 村	総土地面積 (h a)	国+民	国有林	市町村森林整備計画			林野率
				民有林	要間伐 森林	保健機能 森林	
東 部	80,321	47,138	1,914	45,224	-	-	59%
別 府 市	12,523	7,831	1,402	6,429	-	-	63%
杵 築 市	28,003	16,510	442	16,068	-	-	59%
国 東 市	31,784	19,580	-	19,580	-	-	62%
姫 島 村	687	254	-	254	-	-	37%
日 出 町	7,324	2,964	70	2,894	-	-	40%
中 部	119,107	72,375	4,956	67,420	-	982	61%
大 分 市	50,128	24,447	618	23,829	-	775	49%
白 杵 市	29,108	20,642	1,661	18,981	-	-	71%
津 久 見 市	7,955	4,951	-	4,951	-	-	62%
由 布 市	31,916	22,335	2,676	19,659	-	208	70%
南 部	90,354	78,715	14,353	64,362	-	-	87%
佐 伯 市	90,354	78,715	14,353	64,362	-	-	87%
豊 肥	108,095	77,707	12,080	65,626	-	417	72%
竹 田 市	47,759	33,077	4,863	28,214	-	408	69%
豊 後 大 野 市	60,336	44,630	7,218	37,412	-	9	74%
西 部	122,404	96,477	8,251	88,226	-	92	79%
日 田 市	66,619	55,088	2,284	52,804	-	-	83%
九 重 町	27,141	21,366	4,382	16,983	-	-	79%
玖 珠 町	28,644	20,023	1,585	18,439	-	92	70%
北 部	113,694	76,123	5,081	71,042	-	-	67%
中 津 市	49,117	38,002	2,426	35,576	-	-	77%
豊 後 高 田 市	20,665	11,716	103	11,613	-	-	57%
宇 佐 市	43,912	26,405	2,552	23,853	-	-	60%
大分北部流域	194,015	123,261	6,995	116,266	-	-	64%
大分中部流域	227,202	150,082	17,036	133,046	-	1,400	66%
大分西部流域	122,404	96,477	8,251	88,226	-	92	79%
大分南部流域	90,354	78,715	14,353	64,362	-	-	87%
県 計	633,974	448,535	46,635	401,900	-	1,492	71%

【資料】 林務管理課 平成26年3月31日現在

総土地面積については、大分県統計年鑑（平成24年版）を使用。

民有林面積については、地域森林計画対象面積（平成26年3月31日現在）を使用。

国有林面積については、国有林の地域別の森林計画対象面積（平成26年3月31日現在）を使用。

細部については、四捨五入の関係で不一致の場合がある。

(4) 振興山村一覽表
 [山村振興法 (昭和40年法律第64号)]

市町村名	旧市町村名	指 定 年 月 日	
豊後高田市	東 都 甲 村	昭和 45 年 12 月 24 日	
杵 築 市	田 原 村	6. 4. 44 年 12 月 27 日	
	朝 田 村	H36. 3. 31	
豊後高田市	三 重 村	昭和 47 年 2 月 3 日	
国 東 市	豊 崎 村	昭和 44 年 12 月 27 日	
国 東 市	西 武 蔵 村	昭和 42 年 12 月 15 日	
	朝 来 村	〃	
杵 築 市	立 石 町	昭和 45 年 12 月 24 日	
	山 浦 村	〃	
大 分 市	今 市 村	昭和 48 年 3 月 5 日	
由 布 市	阿 蘇 野 村	昭和 48 年 3 月 5 日	
佐 伯 市	青 山 村	昭和 45 年 12 月 24 日	
	木 立 村	〃	
	明 治 村	昭和 44 年 12 月 27 日	
	因 尾 村	昭和 43 年 12 月 28 日	
	中 野 村	〃	
	重 岡 村	昭和 41 年 12 月 20 日	
	小 野 市 村	〃	
	直 見 村	昭和 42 年 12 月 15 日	
	川 原 木 村	〃	
	名 護 屋 村	昭和 44 年 12 月 27 日	
	白 杵 市	川 登 村	昭和 43 年 12 月 28 日
	豊後大野市	白 山 村	昭和 47 年 2 月 3 日
		合 川 村	昭和 45 年 12 月 24 日
長 谷 川 村		昭和 45 年 12 月 24 日	
西 大 野 村		昭和 47 年 2 月 3 日	
長 谷 村		昭和 48 年 3 月 5 日	
竹 田 市	嫗 嶽 村	昭和 47 年 2 月 3 日	
	久 住 町	昭和 45 年 12 月 24 日	
	都 野 村	〃	
	白 丹 村	〃	
	長 湯 村	昭和 41 年 12 月 20 日	
	下 竹 田 村	〃	

市町村名	旧市町村名	指 定 年 月 日
九 重 町	南 山 田 村	昭和 47 年 2 月 3 日
	野 上 村	〃
	飯 田 村	〃
玖 珠 町	森 町	昭和 47 年 2 月 3 日
	八 幡 村	〃
日 田 市	東 有 田 村	昭和 47 年 2 月 3 日
	小 野 村	〃
中 津 市	前 津 江 村	昭和 41 年 3 月 31 日
	中 津 江 村	昭和 43 年 12 月 28 日
	上 津 江 村	昭和 44 年 12 月 27 日
	五 馬 村	昭和 45 年 12 月 24 日
	東 耶 馬 溪 村	昭和 43 年 12 月 28 日
	東 谷 村	〃
	西 谷 村	〃
	耶 馬 溪 村	昭和 41 年 12 月 20 日
	津 民 村	〃
	山 移 村	〃
	深 耶 馬 溪 村	〃
	下 郷 村	〃
	槻 木 村	昭和 42 年 12 月 15 日
溝 部 村	〃	
三 郷 村	〃	
宇 佐 市	麻 生 村	昭和 48 年 3 月 5 日
	高 並 村	昭和 41 年 3 月 31 日
	院 内 村	〃
	南 院 内 村	〃
	明 治 村	昭和 45 年 12 月 24 日
西 馬 城 村	〃	

(5) 過疎地域の市町村一覧表
 [過疎地域自立促進特別措置法(平成12年法律第15号)]

市町村名	指 定 年 月 日
杵 築 市	平成 17 年 10 月 1 日
国 東 市	平成 18 年 3 月 31 日
姫 島 村	平成 12 年 4 月 1 日
大分市(旧野津原町)	平成 17 年 1 月 1 日
大分市(旧佐賀関町)	平成 17 年 1 月 1 日
臼杵市(旧野津町)	平成 17 年 1 月 1 日
津 久 見 市	平成 12 年 4 月 1 日
由布市(旧庄内町)	平成 17 年 10 月 1 日
佐 伯 市	平成 17 年 3 月 3 日
竹 田 市	平成 17 年 4 月 1 日
豊 後 大 野 市	平成 17 年 3 月 31 日
日 田 市	平成 17 年 3 月 22 日
九 重 町	平成 12 年 4 月 1 日
玖 珠 町	平成 12 年 4 月 1 日
中津市(旧三光村)	平成 17 年 3 月 1 日
中津市(旧本耶馬溪町)	平成 17 年 3 月 1 日
中津市(旧耶馬溪町)	平成 17 年 3 月 1 日
中津市(旧山国町)	平成 17 年 3 月 1 日
豊 後 高 田 市	平成 17 年 3 月 31 日
宇 佐 市	平成 17 年 3 月 31 日

(6) 特定農山村地域一覽表

[特定農山村法(平成5年法律第72号)]

・市町村単位

市	町	村	名
国	見		町
国	東		町
武	藏		町
杵	築		市
野	津	原	町
庄	内		町
湯	布	院	町
佐	賀	関	町
佐	伯		市
上	浦		町
弥	生		町
本	匠		村
字	目		町
直	川		村
米	水	津	村
蒲	江		町
野	津		町
三	重		町
清	川		村
緒	方		町
朝	地		町
久	住		町
直	入		町
九	重		町
玖	珠		町
日	田		市
前	津	江	村
中	津	江	村
上	津	江	村
大	山		町
天	瀬		町
本	耶	馬 溪	町
耶	馬	溪	町
山	国		町
院	内		町

・旧市町村単位

市	町	村	名	旧市町村名					
豊	後	高	田	市	西	都	甲	村	
H		26.4.1		～	東	都	甲	村	
H				36.3.31	朝		田	村	
真	玉			町	上	真	玉	村	
香	々	地		町	三		浦	村	
					三		重	村	
安	岐			町	西	武	藏	村	
					朝		来	村	
日	出			町	日		出	町	
					豊		岡	町	
山	香			町	南		端	村	
					東	山	香	村	
					立		石	町	
					山		浦	村	
白	杵			市	南		端	村	
					海		辺	村	
					佐	志	生	村	
					南	津	留	村	
					上	北	津	留	村
鶴	見			町	東	中	浦	村	
大	野			町	長		谷	村	
犬	飼			町	犬		飼	町	
					戸		上	村	
					長		谷	村	
竹	田			市	竹		田	町	
					嫗		嶽	村	
					小	富	士	村	
三	光			村	深		秣	村	
安	心	院		町	南		端	村	
					明		治	村	
					西	馬	城	村	
宇	佐			市	麻		生	村	

(7) 半島振興対策実施地域一覧表

[半島振興法(昭和60年法律第63号)]

名 称	指 定 区 域	指 定 年 月 日
国 東	豊 後 高 田 市 国 東 市 杵 築 市 日 出 町	昭和61年3月1日

(8) 特定市町村一覧表

			特定市町村	準特定市町村	指定年月日	
東 部	別 府 市 杵 築 市	府 市	○		平成11年6月11日	
		旧杵築市	H26. 4. 1～ H36. 3. 31		平成11年6月11日	
		旧大田村	○		平成11年6月11日	
		旧山香町	○		平成11年6月11日	
	国 東 市	旧国見町	○		平成11年6月11日	
		旧国東町	○		平成11年6月11日	
		旧武蔵町	○		平成11年6月11日	
		旧安岐町	○		平成11年6月11日	
	姫 島 村 日 出 町	島 村		○	平成11年6月11日	
		出 町				
中 部	大 分 市	分 市	○		平成11年6月11日	
		旧佐賀関町	○		平成11年6月11日	
		旧野津原町	○		平成11年6月11日	
	白 杵 市	杵 市	○		平成11年6月11日	
		旧野津町	○		平成11年6月11日	
	津 久 見 市 由 布 市	久 見 市	○		平成11年6月11日	
		布 市		○	平成11年6月11日	
	旧挾間町	旧庄内町	○		平成11年6月11日	
		旧湯布院町	○		平成11年6月11日	
	南 部	佐 伯 市	伯 市	○		平成11年6月11日
旧上浦町			○		平成11年6月11日	
旧弥生町			○		平成11年6月11日	
旧本匠村			○		平成11年6月11日	
旧宇目町			○		平成11年6月11日	
旧直川村			○		平成11年6月11日	
旧鶴見町			○		平成11年6月11日	
旧米水津村			○		平成11年6月11日	
旧蒲江町			○		平成11年6月11日	
豊 肥 竹 田 市			田 市	○		平成11年6月11日
	旧荻町	○		平成11年6月11日		
	旧久住町	○		平成11年6月11日		
	旧直入町	○		平成11年6月11日		
	豊 後 大 野 市	大 野 市	○		平成11年6月11日	
		旧三重町	○		平成11年6月11日	
		旧清川村	○		平成11年6月11日	
		旧緒方町	○		平成11年6月11日	
		旧朝地町	○		平成11年6月11日	
		旧大野町	○		平成11年6月11日	
旧千歳村		○		平成11年6月11日		
旧犬飼町	○		平成11年6月11日			
西 部	日 田 市	田 市	○		平成11年6月11日	
		旧前津江村	○		平成11年6月11日	
		旧中津江村	○		平成11年6月11日	
		旧上津江村	○		平成11年6月11日	
		旧大山町	○		平成11年6月11日	
		旧天瀬町	○		平成11年6月11日	
	九 玖 重 珠 町	重 珠 町	○		平成11年6月11日	
		珠 町	○		平成11年6月11日	
	北 部	中 津 市	津 市	○		平成11年6月11日
			旧三光村	○		平成11年6月11日
旧本耶馬溪町			○		平成11年6月11日	
旧耶馬溪町			○		平成11年6月11日	
豊 後 高 田 市		高 田 市	○		平成11年6月11日	
		旧真玉町	○		平成11年6月11日	
宇 佐 市		香々地町	○		平成11年6月11日	
		佐 市	○		平成11年6月11日	
		旧院内町	○		平成11年6月11日	
		旧安心院町	○		平成11年6月11日	

(9) 公益的機能別施業森林等（ゾーニング）の面積

年度および 市 町 村	面 積 (h a)										割合 (%)	森林計 画区
	地域森林計 画対象森林 面積	公益的機能別施業森林					公益的機能別施業森林以外の森林					
	水源涵養機 能維持増進 森林	山地災害防 止機能維持 増進森林	快適環境形 成機能維持 増進森林	保健文化機 能維持増進 森林	その他公益 的機能維持 増進森林	実面積計	木材生産機 能維持増進 森林	その他	白地			
平成25年度	401,899	60,419	5,347	755	2,821	4,281	73,478	326,208	3,371	7,453	18	
東 部	45,224	2,248	160	120	—	—	2,528	42,953	1,340	—	6	大
別 府 市	6,429							5,115	1,340			分
杵 築 市	16,068							16,098				北
国 東 市	19,580	2,248		120			2,368	18,573			12	
姫 島 村	254		3				3	254			1	
日 出 町	2,894		157				157	2,913			5	部
中 部	67,420	12,230	2,436	105	1,154	—	15,925	44,058	—	7,437	24	大
大 分 市	23,829	4,497	135	42	775		5,449	15,439		2,941	23	分
白 杵 市	18,981	3,218	1,436	63	78		4,795	12,908		1,278	25	中
津 久 見 市	4,951	250	588		79		917	2,805		1,229	19	
由 布 市	19,659	4,265	277		222		4,764	12,906		1,989	24	部
南 部	64,362	12,333	219	—	52	—	12,604	26,466	—	25,292	20	大
佐 伯 市	64,362	12,333	219		52		12,604	26,466		25,292	20	分
豊 肥	65,626	14,112	1,685	472	417	144	16,686	65,625	—	—	25	大
竹 田 市	28,213	5,533	1,009	472	408	144	7,422	28,213			26	分
豊 後 大 野 市	37,412	8,579	676		9		9,264	37,412			25	中
西 部	88,226	190	836		1,051	3,668	5,745	88,226	—	—	7	大
日 田 市	52,804		137			3,668	3,805	52,804			7	分
九 重 町	16,983	115	444		7		566	16,983			3	西
玖 珠 町	18,439	75	255		1,044		1,374	18,439			7	部
北 部	71,042	19,306	11	58	147	469	19,990	58,880	2,031	16	28	大
中 津 市	35,576	14,286	11			178	14,475	29,845	573		41	分
豊 後 高 田 市	11,613	2,240		58	147	79	2,523	9,619			22	北
宇 佐 市	23,853	2,780				212	2,992	19,416	1,458	16	13	部
大分北部流域	116,266	21,554	171	178	147	469	22,518	101,833	3,371	16	19	北
大分中部流域	133,046	26,342	4,121	577	1,571	144	32,611	109,683	—	7,437	25	中
大分西部流域	88,226	190	836		1,051	3,668	5,745	88,226		—	7	西
大分南部流域	64,362	12,333	219	—	52	—	12,604	26,466	—	—	20	南
県 計	401,899	60,419	5,347	755	2,821	4,281	73,478	326,208	3,371	7,453	18	県

[資料] 林務管理課 平成25年3月31日現在

(10) 鳥獣保護区一覧表

(単位:ha)

番号	鳥獣保護区名	指定目的	市 町 村 名	指定面積	うち特別保護地区	指定期間
1	高崎山	森林鳥獣	大分市・別府市・由布市	408		H17・11・1 ～ H27・10・31
2	由布川	森林鳥獣	由布市	445		
3	山下湖	森林鳥獣	由布市・九重町	578		
4	城山	身近な鳥獣	佐伯市	275		
5	花立	森林鳥獣	竹田市	329		
6	宮ノ尾	森林鳥獣	九重町	285		
7	麻生釣	森林鳥獣	玖珠町・九重町	330		
8	洞門羅漢寺	身近な鳥獣	中津市	530		
9	耶馬溪ダム	集団渡来地	中津市	163		
小計				3,343	0	
10	祖母傾山系	希少鳥獣	佐伯市・豊後大野市・竹田市	5,173		H18・11・1 ～ H28・10・31
11	牧ノ戸	森林鳥獣	九重町	1,700	86	
12	国東半島	森林鳥獣	豊後高田市・国東市	803	71	
13	白鹿山	森林鳥獣	豊後大野市	120		
14	松原下釜ダム	集団渡来地	日田市	435		
15	亀石曾田山	森林鳥獣	日田市	970		
16	蒲戸崎	森林鳥獣	佐伯市	71		
小計				9,272	157	
17	守江湾	集団渡来地	杵築市	814		H19・11・1 ～ H29・10・31
18	青少年の森	森林鳥獣	大分市	1,080	158	
19	大龍	身近な鳥獣	由布市	80		
20	鶴御崎	森林鳥獣	佐伯市	270	95	
21	玉来	森林鳥獣	竹田市	351		
22	下竹田	身近な鳥獣	竹田市	29		
23	日出生川底	森林鳥獣	玖珠町	320		
24	釈迦岳	森林鳥獣	日田市	590		
25	古賀原	身近な鳥獣	日田市	24		
小計				3,558	253	
26	東	森林鳥獣	杵築市	450		H20・11・1 ～ H30・10・31
27	諏訪	森林鳥獣	臼杵市	497		
28	南津留	身近な鳥獣	臼杵市	14		
29	師田原ダム	森林鳥獣	豊後大野市	22		
30	久住大船	森林鳥獣	竹田市	1,527		
31	天ヶ谷	集団渡来地	九重町	197		
32	岳切	身近な鳥獣	宇佐市	28		
小計				2,735	0	

33	守江	身近な鳥獣	杵築市	10		H21・11・1 ~ H31・10・31
34	沖黒島	集団繁殖地	佐伯市	13	13	
35	伐株山	森林鳥獣	玖珠町	158		
小計				181	13	
36	尾崎	森林鳥獣	豊後高田市	246		H22・11・1 ~ H32・10・31
37	芹川	森林鳥獣	大分市・竹田市	280		
38	番匠川	集団渡来地	佐伯市	397		
39	深島	身近な鳥獣	佐伯市	80		
40	白丹	森林鳥獣	竹田市	310		
41	大原	森林鳥獣	日田市	67		
42	五和	森林鳥獣	日田市	94		
43	山国川	集団渡来地	中津市	181		
44	家族旅行村	森林鳥獣	宇佐市	339		
小計				1,994	0	
45	黒沢ダム	集団渡来地	佐伯市	34		H23・11・1 ~ H33・10・31
46	北川ダム	集団渡来地	佐伯市	251		
47	岡城	身近な鳥獣	竹田市	320		
小計				605	0	
48	農業文化公園	身近な鳥獣	杵築市・宇佐市	156		H24・11・1 ~ H34・10・31
49	九六位	森林鳥獣	大分市	316		
50	仏原	身近な鳥獣	久住町	287		
51	角埋山	身近な鳥獣	玖珠町	10	5	
52	伊福(旧青少年放)	森林鳥獣	中津市	290		
小計				1,059	5	
53	姫島村	集団渡来地	姫島村	815		H25・11・1 ~ H35・10・31
54	城島高原	森林鳥獣	別府市・由布市	4,855		
55	霊山	森林鳥獣	大分市	605		
56	黒岳	森林鳥獣	由布市・竹田市	1,580		
57	英彦山	森林鳥獣	中津市	1,150		
58	風土記の丘	森林鳥獣	宇佐市	655		
59	仙崎公園	森林鳥獣	佐伯市	160		
60	大山ダム	集団渡来地	日田市	95		
小計				9,915	0	
61	山香	森林鳥獣	杵築市	734		H26・11・1 ~ H36・10・31
62	関崎	森林鳥獣	大分市	683	94	
63	大島	森林鳥獣	佐伯市	186		
64	荒平	森林鳥獣	豊後大野市	270		
65	宇佐神宮	森林鳥獣	宇佐市	310	26	
66	熊野	身近な鳥獣	豊後高田市	27		
小計				2,210	120	
計				34,872	548	

[資料] 森との共生推進室 平成26年1月1日現在

(11) 公園別・地種区分別面積

(単位: ha)

地域区分 公園名	特別 保護地区	第一種 特別地域	第二種 特別地域	第三種 特別地域	普通地域	海中公園	合計
阿蘇くじゅう国立公園	1,188.00	2,209.00	7,813.00	3,466.00	3,634.00		18,310.00
瀬戸内海国立公園	146.00	24.00	1,987.00		776.00		2,933.00
計	1,334.00	2,233.00	9,800.00	3,466.00	4,410.00		21,243.00
耶馬日田英彦山国定公園	147.50	447.00	13,108.90	9,563.60	51,505.50		74,772.50
祖母傾国定公園	593.00	934.00	83.00	8,630.00			10,240.00
日豊海岸国定公園	29.50	265.80	3,527.50	471.00		(33.5)	4,293.80
計	770.00	1,646.80	16,719.40	18,664.60	51,505.50	(33.5)	89,306.30
国東半島県立自然公園			2,364.00	6,709.47	6,517.71		15,591.18
豊後水道県立自然公園					8,271.50		8,271.50
神角寺芹川県立自然公園					10,065.50		10,065.50
津江山系県立自然公園					16,246.00		16,246.00
祖母傾県立自然公園					14,123.95		14,123.95
計			2,364.00	6,709.47	55,224.66		64,298.13
合計	2,104.00	3,879.80	28,883.40	28,840.07	111,140.16	(33.5)	174,847.43

【資料】 生活環境企画課「平成25年版環境白書」

(注) 1. 面積は海面普通地域を除く。

2. () は海中公園面積であり、合計には含まない。

(12) 農林水産部行政組織機構図 (平成26年4月1日)

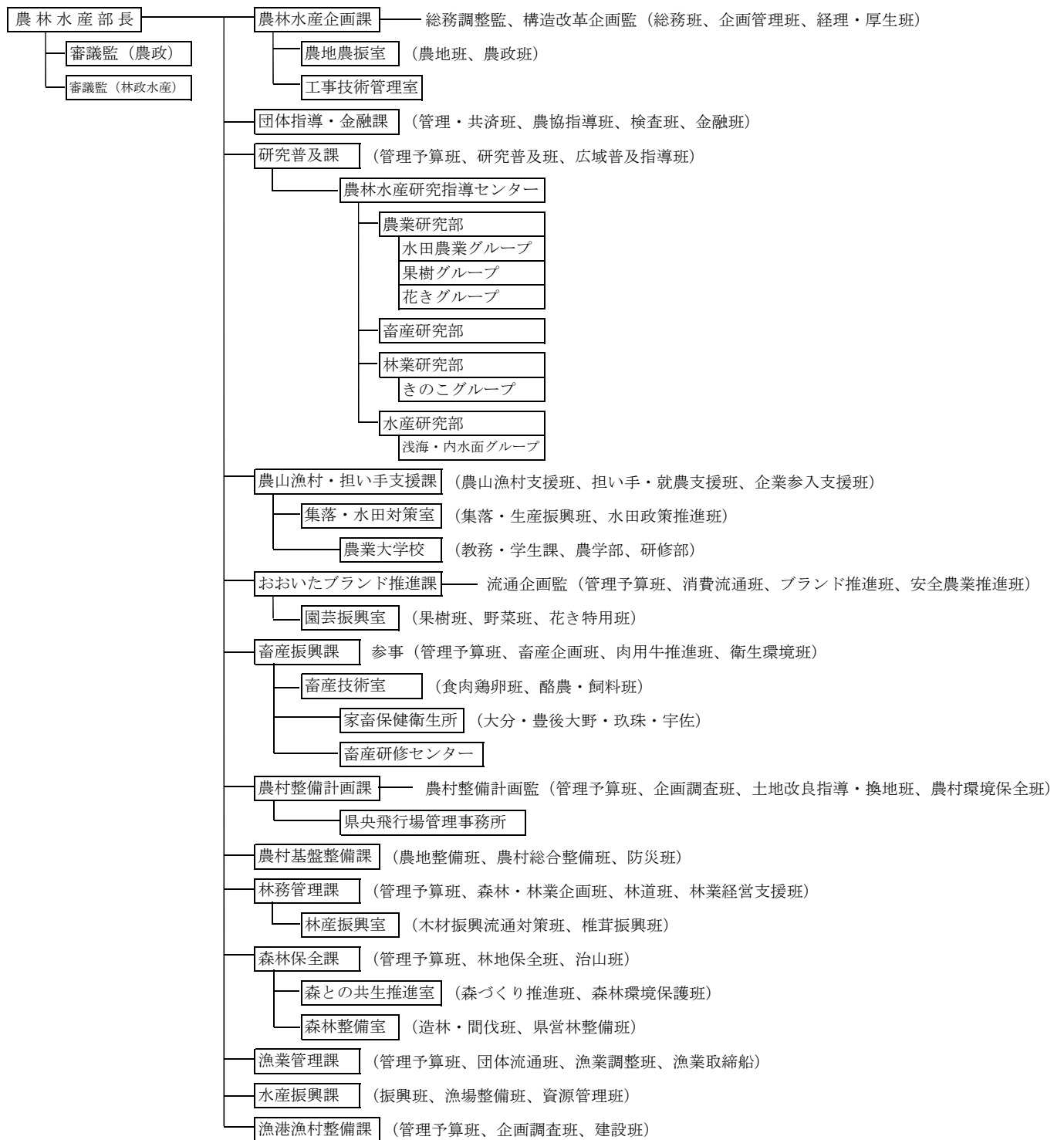

総務部 ————— 振興局 (6箇所) 東部、中部、南部、豊肥、西部、北部

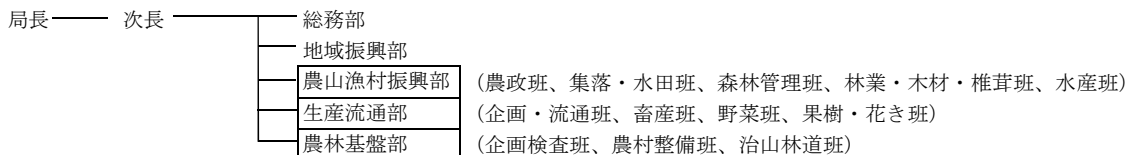

【大規模プロジェクト対応】 東部振興局日出水利耕地事務所
 豊肥振興局豊後大野水利耕地事務所
 豊肥振興局大野川上流開発事業事務所

(13) 林業関係団体等一覧表

名 称	設置の根拠	代表者職氏名	
大分県森林組合連合会	森林組合法	代表理事会長	岩崎 泰也
(公財)森林ネットおおいた	整備法44条	理事長	重本 悟
大分県椎茸農業協同組合	農業協同組合法	代表理事組合長	阿部 良秀
大分県木材協同組合連合会	中小企業協同組合法	H36.3.31	内田 幹雄
大分県木材商業協同組合	中小企業協同組合法	理事長	石川 一男
大分県木材青壮年連合会	中小企業協同組合法	会長	本室 嘉己
大分県造林素材生産事業協同組合	中小企業協同組合法	理事長	横山 久雄
大分県竹産業文化振興連合会	会則	会長	岩尾 一郎
大分県林業改良普及協会	会則	会長	岩崎 泰也
大分県林研グループ連合会	規約	会長	武田 邦弘
(社)大分県治山林道協会	民法34条	会長	坂本 和昭
大分県造園建設業協会	民法34条	会長	日野 立明
大分県樹苗生産農業協同組合	農業協同組合法	組合長	井上 伸史
大分県野鳥友の会	規約	会長	武石 干雄
(社)大分県猟友会	民法34条	会長	河野 一二三
大分県森林土木建設業協会	規約	会長	足立 正人

【資料】 林務管理課

(注) 26年度現在

事務局代表者職氏名		事務局所在地 (TEL)	摘要
代表理事専務	安東 宏	大分市古国府字内山1337-20 大分県林業会館内 TEL 545-3500	林務管理課
総務部長	坂本 忠一	大分市古国府字内山1337-15 大分県林業会館新館内 TEL 546-3009	林務管理課
参事	佐藤 直幸	大分市春日浦843-69 TEL 532-9141	林産振興室
専務理事	足立 紀彦	大分市王子港町1-17 TEL 532-7151	林産振興室
事務局長	岡 伸次郎	大分市王子港町1-17 木材会館内 TEL 532-4525	林産振興室
同左		大分市王子港町1-17 木材会館内 TEL 532-7151	林産振興室
専務理事	清家 英典	大分市弁天1-1-23 TEL 534-6411	林務管理課
会長兼事務局長	岩尾 一郎	別府市光町1番5号 TEL 0977-22-4074	林産振興室
常務理事	高橋 和博	大分市古国府字内山1337-20 大分県林業会館内 TEL 545-3500	研究普及課
副会長	田代 和徳	大分市大手町3丁目1-1 林務管理課内	林務管理課
	福田 明彦		
	大平 忠利		
常務理事	久々宮 清次	大分市古国府字内山1337-20 大分県林業会館内 TEL 545-2110	森林保全課
常任理事	長野 龍彦	大分市大字横尾4225番地 TEL 574-5800	森との共生推進室
事務局長	後藤 真佐代	大分市古国府字内山1337-20 大分県林業会館内 TEL 545-1322	森林整備室
事務局長	高野橋 豊	大分市松ヶ丘45-14 TEL 541-4926	森との共生推進室
事務局長	安藤 英行	大分市顕徳町2丁目6-13 TEL 532-4543	森との共生推進室
専務理事	中島 三一	大分市古国府字内山1337-20 大分県林業会館内 TEL 514-1961	工事技術管理室

(14) 林業関係協議会等一覧表

名 称	設 置 の 根 拠	代 表 者 職 氏 名		事 務 局 代 表 者 職 氏 名	
大 分 県 林 業 構 造 改 善 連 絡 協 議 会	協 議 会 規 約	会 長	高 橋 和 博	事 務 局 長	阿 南 智
大 分 県 椎 茸 振 興 協 議 会	規 約	会 長	阿 部 良 秀	林 産 振 興 室 長	三 瀬 晶
大 分 県 林 業 用 種 苗 生 産 需 給 調 整 協 議 会	要 綱	26.4.1	峯 崎 信 介	—	
大 分 県 森 林 病 害 虫 等 防 除 連 絡 協 議 会	規 約	H36.3.31		森 と の 共 生 推 進 室	近 藤 孝 昌
大 分 県 造 林 推 進 協 議 会	規 約	会 長	岩 崎 泰 也	代 表 理 事 専 務	高 橋 和 博
大 分 県 森 林 審 議 会	森 林 法	会 長	岩 崎 泰 也	林 務 管 理 課 長	諏 訪 実

【資料】 林務管理課

(注) 26年度現在

事務局所在地 (TEL)	部長役職名	審議監役職名	摘要
大分市古国府字内山1337-20 林業会館内 TEL 545-3500			林産振興室
大分市大手町3-1-1 林産振興室内 // TEL 506-3836	会長	幹事	林産振興室
大分市大手町3-1-1 森林整備室内 TEL 506-3882			森林整備室
大分市大手町3-1-1 森との共生推進室内 TEL 506-3876		会長	森との共生推進室
大分市古国府字内山1337-20 林業会館内 TEL 545-3500		副会長	森林整備室
大分市大手町3-1-1 林務管理課内 TEL 506-3816			林務管理課

(15) 森林組合一覽表

振興局名	組合名	所在地	郵便番号	電話番号	組合長名
東部	東国東郡	国東市国東町小原4423-1	873-0511	0978-72-3755	南松 秀夫
	別杵速見	杵築市山香町大字内河野2788-6	879-1311	0977-75-0286	永松 悟
中部	おおい	由布市庄内町大龍1711-1	879-5413	097-582-0900	近藤 和義
	臼津関	臼杵市大字板知屋字大寺浦1257-1	875-0034	0972-62-3027	岩崎 泰也
南部	佐伯広域	佐伯市7255-13	876-0823	0972-22-1156	戸高 壽生
豊肥	大野郡	豊後大野市三重町菅生123	879-7102	0974-22-1243	生野 照雄
	竹田市	竹田市大字飛田川2246-7	878-0026	0974-62-2833	衛藤 昭二
西部	玖珠郡	玖珠郡玖珠町大字大隈1199-1	879-4414	0973-72-2344	日野 二憲
	日田市	日田市大字庄手850-5	877-0076	0973-23-5168	井上 明夫
	日田郡	日田市天瀬町五馬市300	877-0111	0973-26-7878	伊藤 彌一郎
北部	山国川流域	中津市耶馬溪町大字柿坂138-1	871-0405	0979-54-3032	溝渕 二十三
	宇佐地区	宇佐市安心院町田ノ口250	872-0526	0978-44-0200	矢野 晃啓
	西高	豊後高田市鼎322	879-0603	0978-22-2355	永松 博文
合計		13組合			

【資料】 林務管理課 林業経営支援班
(注) H26.12.1現在

発行日／平成27年3月
発行者／大分県農林水産部林務管理課
〒870-8501
大分市大手町3-1-1
TEL097-506-3816