

令和5年度

保 健 所 報

大分県中部保健所

目次

I 保健所の概要	
1 組織	
(1) 主要業務一覧	1
(2) 職員の配置状況	2
(3) 相談業務	2
2 保健所の変遷	3
3 管内の概況	
(1) 人口・面積・世帯数	4
(2) 年齢別人口	6
II 人口動態	
1 人口動態総覧	7
2 死亡の動向	
(1) 主要死因別死亡数、死亡率(人口10万対)	9
(2) 標準化死亡比	10
III 保健衛生部門	
1 地域保健対策強化の概要	
(1) 企画調整機能	11
(2) 健康危機管理体制整備	13
(3) 人材育成	16
(4) 調査研究、学会発表等	17
2 地域医療	
(1) 医療施設の動態	18
(2) 医療施設の状況	18
(3) 医療関係従事者の状況	18
(4) 医療機関立入検査の状況	19
(5) へき地巡回診療、救急医療対策	19
3 母子保健	
(1) 母子保健統計	20
(2) 医療費等給付状況	20
(3) 乳幼児健康診査実施状況等	22
(4) ヘルシースタートおおいた推進事業	27
(5) 小児慢性特定疾病児童等自立支援事業	28
4 生活習慣病対策	
(1) 高齢者の医療の確保に関する法律の規定による特定健康診査	29
(2) 健康増進法の規定による健康診査	29
(3) 肝炎対策(市が実施したもの)	30
(4) がん検診(市が実施したもの)	31
(5) がん検診の精密検査結果	34
5 健康増進	
(1) 「生涯健康県おおいた21」推進協力事業所(店)普及推進事業	41
(2) 地域・職域連携推進連絡会議	42
(3) 事業所の健康づくり支援事業	43
(4) 受動喫煙防止対策	45
(5) 管内健康増進事業担当者会議	46
(6) 糖尿病重症化予防事業に係る市町村支援	46
(7) 歯科保健	47

6 食育・栄養改善		
(1)食育の推進	49
(2)給食施設の状況	50
(3)給食施設に対する指導	52
(4)人材・組織育成、研修会	53
(5)健康増進に関連する食品の表示等に対する指導	54
(6)国民健康・栄養調査	54
7 精神保健		
(1)精神障がい者の状況	55
(2)地域精神保健活動状況	55
8 難病対策		
(1)特定医療費(指定難病)受給者数(市町村別)	58
(2)特定医療費(指定難病)受給者数(年代別)	61
(3)特定疾患医療受給者証所持者数(市町村別)	67
(4)特定疾患医療受給者証所持者数(年代別)	67
(5)難病患者地域支援ネットワーク事業	68
9 結核対策		
(1)患者数の動向	69
(2)結核対策事業	71
10 感染症対策		
(1)感染症発生動向調査	73
(2)感染症対策事業	74
(3)エイズ対策事業	76
(4)特定感染症検査実施状況	76
(5)肝炎対策	76
(6)予防接種実施状況	77
11 介護保険・介護予防		
(1)要介護認定者数	82
(2)介護保険サービス受給状況	82
(3)指定地域密着型サービス事業所等の数	82
(4)指定居宅サービス事業所等の数	83
(5)研修事業	84
(6)圏域介護保険担当者等定例連絡会	84
(7)介護予防事業	85
12 看護対策		
(1)看護週間記念行事	86
(2)広報活動	86
(3)看護ネットワーク推進事業	87
13 保健師活動	90
14 原爆被爆者対策		
(1)被爆者健康手帳交付及び各種手当等の支給状況	91
(2)被爆者健康診断の実施状況	91
15 温泉		
(1)管内温泉の概要	92
(2)温泉法に基づく事務処理件数	92
16 薬事		
(1)薬事関係施設及び立入検査実施状況	94
(2)毒物劇物関係施設及び立入検査実施状況	96
(3)献血状況	96

17 食品衛生		
(1) 食品関係営業施設に対する監視・指導施設数	97
(2) 許可を要しない食品関係営業施設に対する監視・指導施設数	99
(3) 食品関係の違反苦情件数	100
(4) 食中毒発生状況	100
(5) 衛生教育	100
(6) 食品乳等試験検査状況	101
18 環境衛生		
(1) 環境衛生監視指導件数	107
(2) 水道普及状況	107
(3) 建築物の衛生	108
(4) 浄化槽設置状況	108
(5) 廃棄物	109
(6) 動物保護	110
(7) 環境保全	113
19 試験検査		
(1) 臨床検査	115
(2) 食品検査	115
IV 福祉部門		
1 地域福祉	116
(1) 民生委員児童委員等の状況		
(2) 大分あったか・は一と駐車場利用証の交付状況		
2 障がい者(児)福祉	116
(1) 身体障がい者(児)手帳交付状況及び身体障がい者相談員数		
(2) 療育手帳交付状況及び知的障がい者相談員数		

<本稿の掲載内容について>

本稿は原則として令和4年度中の活動状況及び令和4年度末のデータを掲載しています。
最新の数値については中部保健所（0972-62-9171）にお問い合わせください。

I 保健所の概要

1 組織

(1) 主要業務一覧

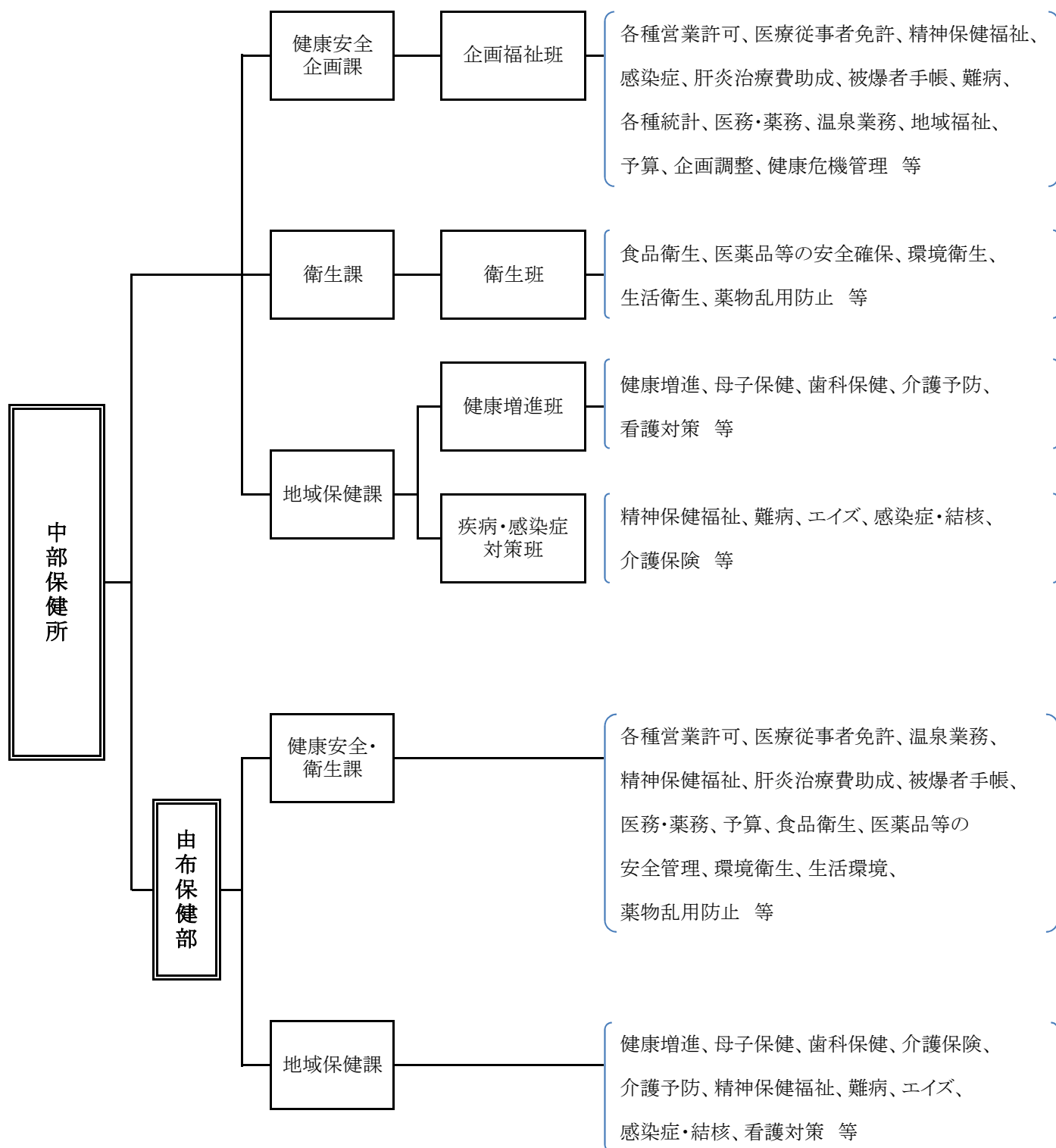

(2)職員の配置状況

令和5年5月15日現在

職種	中部保健所				由布保健部		
	健康安全 企画課	衛生課	地域保健課	計	健康安全・ 衛生課	地域保健課	計
事務職員	4			4	3		3
医師	1			1			
獣医師		1 (1)		1 (1)	1		1
薬剤師		4 (3)		4 (3)	3 (1)		3 (1)
化学職					1		1
保健師	1		11	12		5	5
技能・労務	1			1			
診療放射線技師		(2)		(2)	(2)		(2)
臨床検査技師		(3)		(3)	(3)		(3)
栄養士			(3)	(3)	(1)	(3)	(4)
非常勤職員	3	1	2	6	5	1	6
計	10	6	13	29	13	6	19
		(9)	(3)	(12)	(7)	(3)	(10)

注:()は食品・生活衛生課、豊肥保健所、南部保健所、中部保健所由布保健部からの兼務職員

(3)相談業務

<中部保健所>

令和5年4月1日現在

項目	実施日	受付時間	備考
精神保健相談	毎月第4木曜日	13:30～14:30	予約制
HIV抗体検査 (エイズウイルス)	毎月第1、3月曜日	9:30～11:30	予約制
骨髄バンク登録受付	予約制		
検便	毎月第1、3月曜日	9:00～11:30	専用容器を販売しています

<由布保健部>

令和5年4月1日現在

項目	実施日	受付時間	備考
精神保健相談	毎月第3火曜日	14:00～16:00	予約制
検便	原則毎月第4月曜日	9:00～11:30	専用容器を販売しています

2 保健所の変遷

<中部保健所>

- 昭和19年10月 北海部郡臼杵町大字臼杵703番地の旧簡易保険健康相談所で、臼杵保健所として業務開始
- 昭和26年 4月 坂ノ市保健所が廃止され、臼杵保健所坂ノ市支所開設
- 昭和39年 6月 坂ノ市支所は、管轄地域の大部分が大分市に合併されたのに伴い大分保健所坂ノ市支所として移管
- 昭和45年 4月 臼杵市大字臼杵字洲崎72番地34に新庁舎新築移転
- 平成 9年 4月 大分市の中核市移行により、大分市保健所が設置され、佐賀関町が移管
- 平成17年 1月 佐賀関町が大分市に編入合併され、また臼杵市と野津町が合併して新臼杵市が誕生
- 平成20年 4月 二次医療圏の見直しにより中部保健所と改称

<中部保健所由布保健部>

- 昭和19年10月 大分保健所開設
- 昭和24年 2月 大分市荷揚町160番地の2に新庁舎新築移転
- 昭和39年 6月 大分市長浜町2-13-29に新庁舎新築移転
- 平成 9年 3月 大分市の中核市への移行に伴い、大分県大分保健所を閉所
- 平成9年 4月 庄内町大字柿原302の庄内町庁舎内に中央保健所大分郡支所を開設
- 平成13年 2月 庄内町大字柿原337-2に新庁舎新築移転
- 平成17年 4月 別府県民保健福祉センター大分郡保健支所に改称
- 平成18年 4月 湯布院町、庄内町、挾間町が合併して由布市となり、別府県民保健福祉センター由布保健支所に改称
- 平成20年 4月 二次医療圏の見直しによる再編により、中部保健所由布保健部と改称

3 管内の概況

中部保健所は、中部保健所及び由布保健所由布保健部からなり、中部保健所は臼杵市と津久見市を、由布保健部は由布市を所管している。

大分県医療計画の二次医療圏は「中部医療圏」に属し、中核的医療機関としては臼杵市医師会立コスモス病院、津久見市医師会立津久見中央病院、湯布院病院及び大分大学医学部附属病院がある。

人口減少と高齢化が進むなか、全世代型の地域包括ケアシステムの構築が求められており、保健所では市の「在宅医療・介護連携推進事業」等の取組に対して、広域的・専門的な見地から積極的な支援を行っている。

また、管内は県下でも生活習慣病有病率（国保診療分）が高いのが特徴である。そこで、市と協働して事業所ぐるみの健康づくりを推進しており、今後も引き続き事業所から家庭へ、そして地域へと健康づくりの気運を高めていくこととしている。

(1)人口・面積・世帯数

管内（臼杵市、津久見市、由布市）の人口は82,259人で、65歳以上の高齢化率は39.9%となっており、県全体の高齢化率（33.9%）よりも高い。

管内の人口は漸減しており、国立社会保障・人口問題研究所の将来推計人口によると、2025年には約8万人、2045年には約5万8千人となる見込みである。

①管内の人口、世帯数、面積

(単位:人、km²、%)令和4年10月1日現在

区分	世帯数	人口			面積 km ²	人口密度 人口/km ²
		総数	男	女		
大分県	494,036	1,106,301	526,200	580,101	6,340.70	174.5
管内	34,520	82,259	38,812	43,447	690.00	119.2
臼杵市	14,479	34,627	16,305	18,322	291.20	118.9
津久見市	6,765	15,218	7,111	8,107	79.48	191.5
由布市	13,276	32,414	15,396	17,018	319.32	101.5

出典

(標準化様式 表1①)

世帯数:「大分県の人口推計結果【月報】令和4年9月分」

<https://www.pref.oita.jp/site/toukei/cpe-202209.html>

人口:「大分県の人口推計【年報】令和4年版」第20表 市町村の年齢3区分別人口・割合及び人口指数

<https://www.pref.oita.jp/site/toukei/cpe-2022.html>

面積 「令和5年全国都道府県市区町村別面積調(4月1日時点)」(国土地理院ホームページ)

<https://www.gsi.go.jp/KOKUJYOHO/MENCHO-title.htm>

<中部保健所、由布保健部 管内図>



②年齢3区分別人口

令和4年10月1日現在

	実数			割合(%)		
	0～14歳	15～64歳	65歳以上	0～14歳	15～64歳	65歳以上
大分県	130,961	599,967	375,373	11.8%	54.2%	33.9%
管内	8,959	40,503	32,797	10.9%	49.2%	39.9%
臼杵市	3,450	16,469	14,708	10.0%	47.6%	42.5%
津久見市	1,278	6,882	7,058	8.4%	45.2%	46.4%
由布市	4,231	17,152	11,031	13.1%	52.9%	34.0%

出典:「大分県の人口推計」第20表

(標準化様式 表1②)

<https://www.pref.oita.jp/site/toukei/cpe-2021.html>

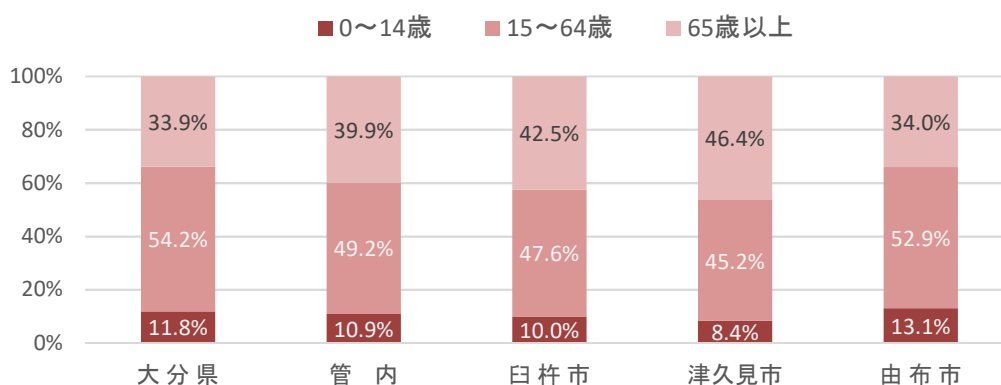

③人口推移

(人)

年	1990年 (H2)	1995年 (H7)	2000年 (H12)	2005年 (17)	2010年 (H22)	2015年 (H27)	2020年 (R2)	2025年※	2045年※
臼杵市	48,754	46,830	45,486	43,352	41,469	38,748	36,158	32,961	21,508
津久見市	26,797	24,848	23,164	21,456	19,917	17,969	16,100	14,230	7,812
由布市	35,119	34,773	35,248	35,386	34,702	34,262	32,772	32,673	28,618

出典:国勢調査。ただし、H2、H7、H12は、合併前市町村の合算値。

※将来推計人口(国立社会保障・人口問題研究所) <https://www.ipss.go.jp/pp-shicyoson/j/shicyoson18/t-page.asp>

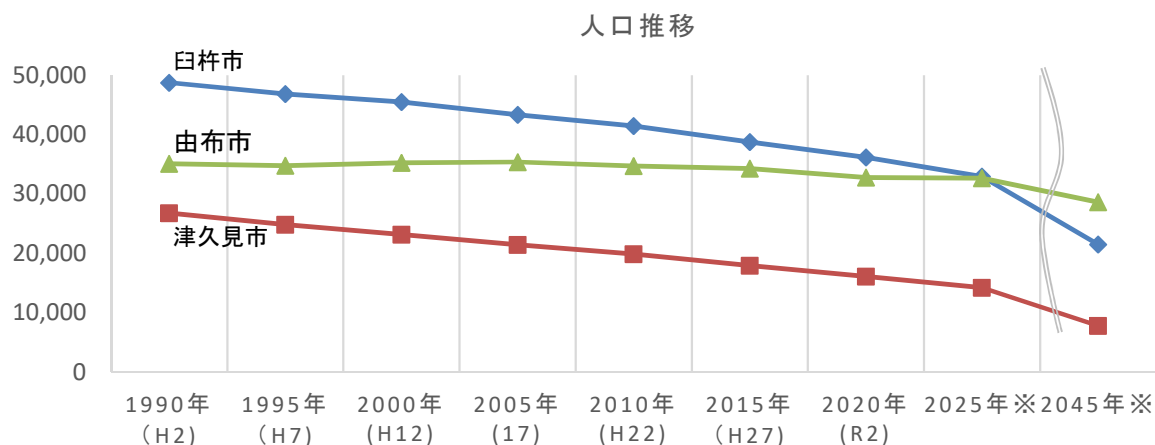

(2)年齢別人口

令和4年10月1日現在

年 齢	管 内			白 杵 市			津 久 見 市			由 布 市		
	計	男	女	計	男	女	計	男	女	計	男	女
総 数	82,259	38,812	43,447	34,627	16,305	18,322	15,218	7,111	8,107	32,414	15,396	17,018
0～4歳	2,399	1,232	1,167	810	411	399	306	148	158	1,283	673	610
5～9歳	3,136	1,633	1,503	1,220	643	577	430	212	218	1,486	778	708
10～14歳	3,424	1,773	1,651	1,420	732	688	542	294	248	1,462	747	715
15～19歳	3,213	1,664	1,549	1,354	704	650	553	284	269	1,306	676	630
20～24歳	2,992	1,508	1,484	970	505	465	401	216	185	1,621	787	834
25～29歳	2,777	1,411	1,366	960	492	468	398	207	191	1,419	712	707
30～34歳	2,965	1,508	1,457	1,110	584	526	385	193	192	1,470	731	739
35～39歳	3,784	1,970	1,814	1,521	800	721	562	294	268	1,701	876	825
40～44歳	4,439	2,242	2,197	1,757	919	838	699	335	364	1,983	988	995
45～49歳	5,276	2,647	2,629	2,244	1,125	1,119	1,004	517	487	2,028	1,005	1,023
50～54歳	4,866	2,400	2,466	2,086	1,034	1,052	873	438	435	1,907	928	979
55～59歳	4,660	2,261	2,399	2,023	999	1,024	889	429	460	1,748	833	915
60～64歳	5,531	2,616	2,915	2,444	1,138	1,306	1,118	504	614	1,969	974	995
65～69歳	6,507	3,157	3,350	2,839	1,357	1,482	1,367	677	690	2,301	1,123	1,178
70～74歳	8,325	3,998	4,327	3,686	1,790	1,896	1,819	888	931	2,820	1,320	1,500
75～79歳	6,052	2,657	3,395	2,746	1,170	1,576	1,308	580	728	1,998	907	1,091
80～84歳	4,931	1,980	2,951	2,271	924	1,347	1,070	449	621	1,590	607	983
85～89歳	3,998	1,365	2,633	1,833	627	1,206	829	283	546	1,336	455	881
90～94歳	2,241	658	1,583	1,014	291	723	513	146	367	714	221	493
95～99歳	660	119	541	279	55	224	133	14	119	248	50	198
100歳以上	83	13	70	40	5	35	19	3	16	24	5	19

出典:「大分県の人口推計 第21表」(大分県ホームページ) <https://www.pref.oita.jp/site/toukei/cpe-2022.html>

Ⅱ 人口動態

1 人口動態総覧

	年次	日本人人口 (注1)	出生			死亡		自然増加		乳児死亡	
			実数	率 (人口千対)	2.5kg未満 (再掲)	実数	率 (人口千対)	実数	率 (人口千対)	実数	率 (出生千対)
全国	29	124,648,471	946,146	7.6		1,340,567	10.8	△ 394,421	△ 3.2	1,761	1.9
	30	124,218,285	918,400	7.4		1,362,470	11.0	△ 444,070	△ 3.6	1,748	1.9
	元	123,731,176	865,239	7.0		1,381,093	11.2	△ 515,854	△ 4.2	1,654	1.9
	2	123,398,962	840,835	6.8		1,372,755	11.1	△ 531,920	△ 4.3	1,512	1.8
	3	122,780,487	811,622	6.6		1,439,856	11.7	△ 628,234	△ 5.1	1,399	1.7
大分県	29	1,150,000	8,658	7.5	874	14,398	12.5	△ 5,740	△ 5.0	22	2.5
	30	1,142,000	8,200	7.2	824	14,492	12.7	△ 6,292	△ 5.5	19	2.3
	元	1,132,000	7,624	6.7	787	14,614	12.9	△ 6,990	△ 6.2	13	1.7
	2	1,123,000	7,582	6.8	767	14,444	12.9	△ 6,862	△ 6.1	10	1.3
	3	1,102,000	7,327	6.6	720	15,104	13.7	△ 7,777	△ 7.1	13	1.8
管内	29	88,077	545	6.2	59	1,369	15.5	△ 824	△ 9.4	1	1.8
	30	86,768	524	6.0	53	1,361	15.7	△ 837	△ 9.6	0	0.0
	元	85,349	453	5.3	44	1,370	16.1	△ 917	△ 10.7	0	0.0
	2	84,302	470	5.6	39	1,358	16.1	△ 888	△ 10.5	2	4.3
	3	82,861	429	5.2	46	1,386	16.7	△ 957	△ 11.5		0.0
臼杵市	29	37,475	193	5.2	24	592	15.8	△ 399	△ 10.6	1	5.2
	30	36,815	178	4.8	21	600	16.3	△ 422	△ 11.5	0	0.0
	元	36,234	158	4.4	14	614	16.9	△ 456	△ 12.6	0	0.0
	2	35,843	168	4.7	13	564	15.7	△ 396	△ 11.0	0	0.0
	3	34,994	140	4.0	20	597	17.1	△ 457	△ 13.1		0.0
津久見市	29	17,132	85	5.0	9	283	16.5	△ 198	△ 11.6	0	0.0
	30	16,728	80	4.8	2	249	14.9	△ 169	△ 10.1	0	0.0
	元	16,246	70	4.3	5	292	18.0	△ 222	△ 13.7	0	0.0
	2	16,066	58	3.6	8	305	19.0	△ 247	△ 15.4	0	0.0
	3	15,603	61	3.9	4	308	19.7	△ 247	△ 15.8		0.0
由布市	29	33,470	267	8.0	26	494	14.8	△ 227	△ 6.8	0	0.0
	30	33,225	266	8.0	30	512	15.4	△ 246	△ 7.4	0	0.0
	元	32,869	225	6.8	25	464	14.1	△ 239	△ 7.3	0	0.0
	2	32,393	244	7.5	18	489	15.1	△ 245	△ 7.6	2	8.2
	3	32,264	228	7.1	22	481	14.9	△ 253	△ 7.8		0.0

出典 人口動態総覧・市町村別 <https://www.pref.oita.jp/uploaded/attachment/2168550.pdf>

(標準化様式 表2②)

厚労省 人口動態統計

注1) 日本人人口は総人口から外国人人口を除いたものを指す

参考:「諸率の算出に用いた人口」(令和3年)

県 <https://www.pref.oita.jp/site/healthdata/r03doutai.html>

国 <https://www.mhlw.go.jp/toukei/saikin/hw/jinkou/kakutei21/index.html>

注2) 合計特殊出生率:その年次を含む前5年間の平均値。人口を維持するには2.07以上必要とされている。

	年次	新生児死亡		死産		周産期死亡		婚姻		離婚		合計特殊 出生率 (注2)
		実数	率 (出生千対)	実数	率 (出産千対)	実数	率 (出産千対)	実数	率 (人口千対)	実数	率 (人口千対)	
全国	29	832	0.9	20,358	21.1	3,308	3.5	606,952	4.9	212,262	1.7	1.43
	30	801	0.9	19,614	20.9	2,999	3.3	586,481	4.7	208,333	1.7	1.42
	元	755	0.9	19,454	22.0	2,955	3.4	599,007	4.8	208,496	1.7	1.36
	2	704	0.8	17,278	20.1	2,664	3.2	525,507	4.3	193,253	1.6	1.33
	3	658	0.8	16,277	19.7	2,741	3.4	501,138	4.1	184,384	1.5	1.30
大分県	29	8	0.9	196	23.3	33	3.8	5,023	4.4	1,943	1.7	1.62
	30	3	0.4	200	25.6	25	3.0	4,804	4.2	1,931	1.7	1.59
	元	6	0.8	193	24.8	30	3.9	4,954	4.4	1,944	1.7	1.53
	2	7	0.9	159	21.2	36	4.7	4,406	3.9	1,889	1.7	1.55
	3	8	1.1	141	16.0	28	3.8	4,118	3.7	1,736	1.6	1.55
管内	29	1	1.8	17	30.2	2	3.7	335	3.8	93	1.1	1.57
	30	0	0.0	10	18.7	0	0.0	302	3.5	125	1.4	1.50
	元	0	0.0	10	21.6	1	2.2	300	3.5	116	1.4	1.49
	2	1	2.1	13	26.9	2	4.2	268	3.2	114	1.4	1.47
	3	1	2.3	6	13.8	0	0.0	293	3.5	111	1.3	1.49
臼杵市	29	1	5.2	8	39.8	2	10.3	121	3.2	15	0.4	1.39
	30	0	0.0	7	37.8	0	0.0	101	2.7	55	1.5	1.40
	元	0	0.0	3	18.6	0	0.0	108	3.0	40	1.1	1.36
	2	0	0.0	5	28.9	0	0.0	94	2.6	41	1.1	1.40
	3	1	7.1	1	7.1	0	0.0	99	2.8	54	1.5	1.40
津久見市	29	0	0.0	3	34.1	0	0.0	54	3.2	21	1.2	1.47
	30	0	0.0	0	0.0	0	0.0	45	2.7	22	1.3	1.49
	元	0	0.0	0	0.0	0	0.0	42	2.6	27	1.7	1.55
	2	0	0.0	3	49.2	1	16.9	52	3.2	20	1.2	1.48
	3	0	0.0	0	0.0	0	0.0	40	2.6	13	0.8	1.62
由布市	29	0	0.0	6	22.0	0	0.0	160	4.8	57	1.7	1.63
	30	0	0.0	3	11.2	0	0.0	156	4.7	48	1.4	1.59
	元	0	0.0	7	30.2	1	4.4	150	4.6	49	1.5	1.58
	2	1	4.1	5	20.1	1	4.1	122	3.8	53	1.6	1.52
	3	0	0.0	5	21.5	0	0.0	154	4.8	44	1.4	1.53

(標準化様式 表2②つづき)

2 死亡の動向

(1) 主要死因別死亡数、死亡率(人口10万対)

	年次	全国	大分県	管内		臼杵市		津久見市		由布市	
		率	率	実数	率	実数	率	実数	率	実数	率
総数	1	1,116.2	1,301.3	1,370	1,605.2	614	1,694.5	292	1,797.4	464	1,411.7
	2	1,112.5	1,299.4	1,358	1,610.9	564	1,573.5	305	1,898.4	489	1,509.6
	3	1,172.7	1,370.6	1,386	1,672.7	597	1,706.0	308	1,974.0	481	1,490.8
結核	1	1.7	1.8	1	1.2	0	0.0	1	6.2	0	0.0
	2	1.5	1.6	2	2.4	2	5.6	0	0.0	0	0.0
	3	1.5	1.2	1	1.2	0	0.0	1	6.4	0	0.0
悪性新生物	1	304.2	326.4	297	348.0	121	333.9	70	430.9	106	322.5
	2	306.6	326.4	347	411.6	156	435.2	77	479.3	114	351.9
	3	310.7	343.8	353	426.0	137	391.5	87	557.6	129	399.8
糖尿病	1	11.2	12.9	13	15.2	7	19.3	2	12.3	4	12.2
	2	11.3	11.9	16	19.0	8	22.3	2	12.4	6	18.5
	3	11.7	13.7	10	12.1	6	17.1	3	19.2	1	3.1
高血圧性疾患	1	7.7	7.9	4	4.7	2	5.5	1	6.2	1	3.0
	2	8.1	8.5	5	5.9	4	11.2	0	0.0	1	3.1
	3	8.3	11.8	11	13.3	3	8.6	0	0.0	8	24.8
心疾患	1	167.9	191.1	217	254.3	98	270.5	48	295.5	71	216.0
	2	166.6	198.5	213	252.7	79	220.4	52	323.7	82	253.1
	3	174.9	207.8	212	255.9	95	271.5	51	326.9	66	204.6
脳血管疾患	1	86.1	105.6	114	133.6	61	168.4	22	135.4	31	94.3
	2	83.5	108.0	92	109.1	46	128.3	21	130.7	25	77.2
	3	85.2	103.8	111	134.0	56	160.0	22	141.0	33	102.3
大動脈瘤及び解離	1	15.2	16.2	11	12.9	8	22.1	1	6.2	2	6.1
	2	15.2	18.3	19	22.5	9	25.1	3	18.7	7	21.6
	3	15.8	19.4	22	26.6	13	37.1	4	25.6	5	15.5
肺炎	1	77.2	94.9	103	120.7	37	102.1	22	135.4	44	133.9
	2	63.6	78.8	69	81.8	24	67.0	10	62.2	35	108.0
	3	59.6	70.1	50	60.3	22	62.9	7	44.9	21	65.1
慢性閉塞性肺疾患	1	14.4	19.9	18	21.1	10	27.6	2	12.3	6	18.3
	2	13.1	15.7	12	14.2	3	8.4	6	37.3	3	9.3
	3	13.3	18.3	17	20.5	8	22.9	3	19.2	6	18.6
喘息	1	1.2	2.7	12	14.1	12	33.1	0	0.0	0	0.0
	2	0.9	0.4	3	3.6	2	5.6	1	6.2	0	0.0
	3	0.8	2.1	3	3.6	3	8.6	0	0.0	0	0.0
肝疾患	1	14.0	13.9	19	22.3	8	22.1	7	43.1	4	12.2
	2	14.3	13.4	15	17.8	5	13.9	3	18.7	7	21.6
	3	14.7	17.3	14	16.9	6	17.1	3	19.2	5	15.5
腎不全	1	21.5	30.5	30	35.1	13	35.9	5	30.8	12	36.5
	2	21.8	30.4	27	32.0	15	41.8	5	31.1	7	21.6
	3	23.4	31.8	36	43.4	12	34.3	9	57.7	15	46.5
老衰	1	98.5	107.9	120	140.6	53	146.3	19	117.0	48	146.0
	2	107.3	122.7	124	147.1	38	106.0	35	217.9	51	157.4
	3	123.8	133.8	146	176.2	64	182.9	30	192.3	52	161.2
不慮の事故	1	31.7	41.6	49	57.4	20	55.2	8	49.2	21	63.9
	2	30.9	41.5	62	73.5	22	61.4	11	68.5	29	89.5
	3	21.3	42.5	52	62.8	28	80.0	7	44.9	17	52.7
自殺	1	15.7	15.1	19	22.3	7	19.3	4	24.6	8	24.3
	2	16.4	15.7	16	19.0	5	13.9	5	31.1	6	18.5
	3	16.5	16.3	13	15.7	4	11.4	2	12.8	7	21.7
その他 注1)	1	248.0	312.9	343	401.9	157	433.3	80	492.4	106	322.5
	2	251.2	307.6	336	398.6	146	407.3	74	460.6	116	358.1
	3	281.2	336.8	335	404.3	140	400.1	79	506.3	116	359.5

注1) その他は総数から項目(結核～自殺)を引いた数

(標準化様式 表3)

出典;

厚生労働省 <https://www.pref.oita.jp/site/healthdata/r03doutai.html>

県ホームページ <https://www.mhlw.go.jp/toukei/saikin/hw/jinkou/kakutei21/index.html>

参考:「諸率の算出に用いた人口」(令和3年) 県ホームページ

(2) 標準化死亡比(平成29年～令和3年平均)

	全死因				悪性新生物		心疾患		脳血管疾患	
	全年齢		壮年期		全年齢		全年齢		全年齢	
	男性	女性	男性	女性	男性	女性	男性	女性	男性	女性
大分県	99.4	107.8**	96.5*	91.8**	93.6**	95.3**	96.0**	109.1**	103.4	108.9**
管内	100.8	109.9**	101.0	86.0	97.5	93.8	100.2	113.9**	101.1	112.4*
臼杵市	99.1	109.7**	100.5	90.5	89.3*	86.2*	108.8	108.3	119.7	134.1**
津久見市	101.5	104.6	114.8	73.2	100.6	102.5	100.3	103.8	104.9	99.2
由布市	102.4	113.5**	94.1	87.6	106.2	97.9	89.2	127.1**	75.2*	93.6

(標準化様式 表④)

注:1) 標準化死亡比(SMR)は、各地域の年齢階級別人口と全国の年齢階級別死亡率により算出された各地域の期待死亡数と、その地域の実際の死亡数との比を示す。主に小地域の比較に用いられ、全国を100(基準値)として、100より大きいということは、その地域の死亡状況は全国より悪く、100より小さいということは、全国より良いということを意味する。

注2) 数値の右側にポアソン分布からの有意差検定結果を次のとおり表している。

* 5%の危険率で有意に期待死亡率と差がある

** 1%の危険率で有意に期待死亡率と差がある

資料:市町村別・保健所別標準化死亡比(SMR)(大分県ホームページ <https://www.pref.oita.jp/site/healthdata/smr2.html>)

臼杵市:女性の脳血管疾患による死亡が全国より多く、悪性新生物による死亡は男女ともに全国より少ない。

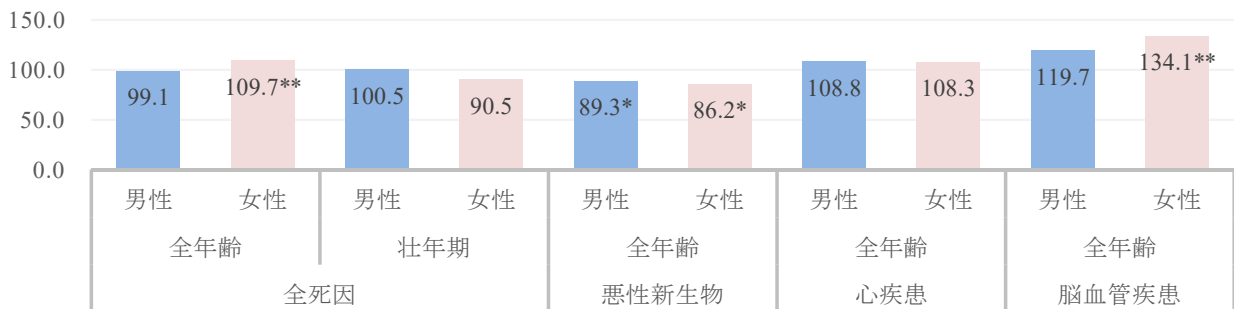

津久見市:男女別の死亡において全国との有意差はない。

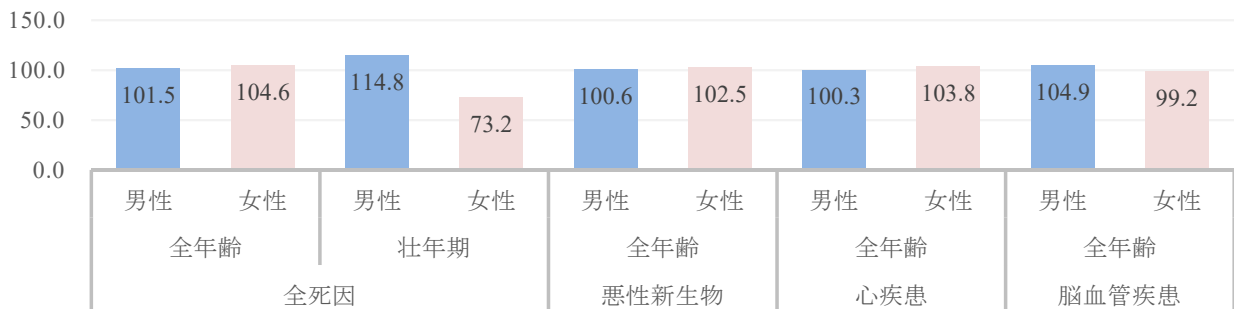

由布市:男性は脳血管疾患の死亡が全国より少なく、女性は心疾患の死亡が全国より多い。

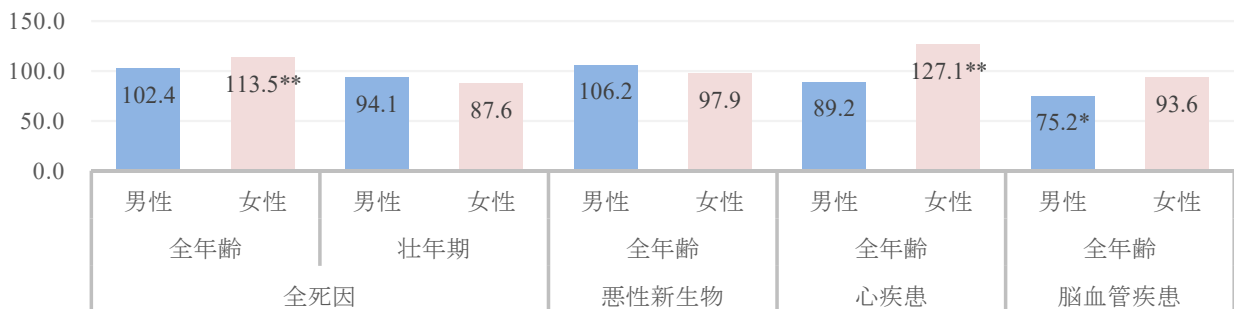

Ⅲ 保健・衛生部門

1 地域保健対策強化の概要

(1) 企画調整機能

① 中部保健所企画調整会議

「地域保健法」及び「地域保健対策の推進に関する基本的な指針」に基づき、各課を横断した総合的な企画、調整を行い、地域の健康課題の解決を目指すことを目的に設置している。

開催日	開催場所	構成メンバー	議 題
年12回	中部保健所	所長、次長、保健部長、各課長、班総括、企画調整担当	<ul style="list-style-type: none"> ・保健所行動計画の策定、進捗管理及び評価 ・健康危機管理対策の推進 ・新型コロナウイルス感染症の方針決定 各種横断的会議、事業等の企画 等

※中部保健所調べ

② 中部保健所運営協議会

中部保健所の所管区域内の地域保健及び保健所の運営に関する事項を審議させるため、市町村、関係団体等の委員で構成される協議会を設置し、意見・要望等を保健所運営に反映させることを目的に開催している。

開催日	開催場所	出席者	議 題
R5.2.10	新型コロナウイルス感染症の影響により、書面開催	運営協議会委員 19人	令和4年度中部保健所の取組等について

③ 中部地域医療構想調整会議

大分県地域医療構想を達成するために必要な協議等を行うため、二次医療圏毎に「地域医療構想調整会議」を開催している。

開催日	開催場所	出席者	議 題
R4.11.28	オンライン	医師会、歯科医師会、薬剤師会、県看護協会、公的病院、民間病院、医療保険団体、行政機関の各代表者、県、保健所 等 合計 30人	<ul style="list-style-type: none"> (1) 民間医療機関を含めた具体的対応方針の策定について (2) 2022年度定量的病床機能分類の進捗 (3) 回復期病棟等施設設備整備事業について
R5.3.20	オンライン		<ul style="list-style-type: none"> (1) 2025年への具体的対応方針について <ul style="list-style-type: none"> ① 公立・公的医療機関の具体的対応方針の再検証について ② 民間医療機関の具体的対応方針について (2) 2022年度定量的病床機能分類について

④ 在宅医療・介護連携の推進

ア 在宅医療・介護連携推進のための支援

平成27年4月の介護保険法一部改正により、市町村が実施する地域支援事業の中に在宅医療・介護連携の推進に係る事業が位置づけられた。

臼杵市及び津久見市においては各市医師会に、由布市においては地域包括ケア推進協議会(市・医師会・湯布院病院・保健所の共同母体)に事業委託して実施している。

保健所・保健部では、各市や事業委託先とともに、コア会議や全体会議、広報・研修等の各種班会議に参画し、事業の企画・運営を支援している。

イ 大分県中部医療圏域における入退院時情報共有ルール

高齢者とその家族が、安心して在宅生活を送れる体制を整えるため、医療機関とケアマネジャーが情報共有する手順とタイミングを定めた「入退院時情報共有ルール」を平成26年度に策定し(全国10か所のモデル医療圏域の一つとして実施)、平成27年4月より運用を開始した。

平成29年度は、未参加病院への働きかけと有床診療所への運用拡大を実施し、平成30年度は、運用状況に関する実態調査を実施した。令和元年度は、その調査結果をもとに、今後の取り組みの方向性を検討した。運用状況に関する実態を把握するため、令和4年度に再度調査を実施している。

入退院時情報共有ルールと在宅医療介護連携の流れ

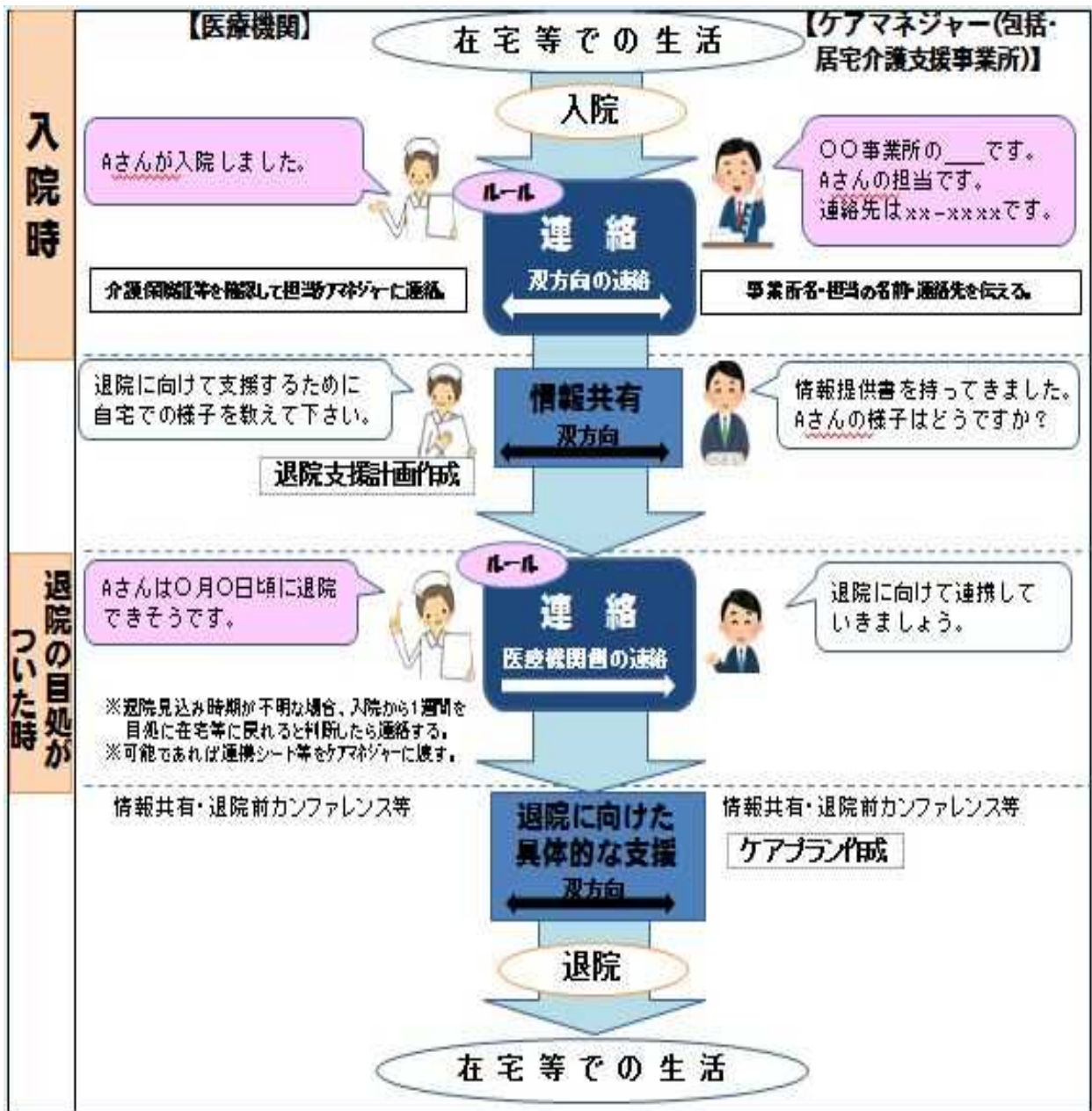

(2)健康危機管理体制整備

地域における健康危機管理の拠点として、健康危機事案の発生を未然に防止し、発生時に迅速かつ的確に対応することにより、地域住民の安全を守ることを目指している。

①健康危機管理連絡会議

医師会、歯科医師会、救急医療機関、薬剤師会、消防本部、警察署、行政機関が参加する会議を例年開催し、連絡体制の確認などを行っている。令和4年度は新型コロナウイルス感染症の影響により、未開催。

②健康危機管理シミュレーション

令和4年度は新型コロナウイルス感染症の影響により、未開催。

③ 高病原性鳥インフルエンザ防疫演習

鳥インフルエンザの発生時に迅速かつ適切な対応が図れるよう、管内及び所内の体制を整備した。

名 称	実 施 日	参 加 機 関	内 容
中部地区特定家畜伝染病防疫演習	R4.10.27	中部振興局、大分家畜保健衛生所、中部保健所	・疑い事例の発生から防疫作業終了まで、防疫ガイドラインに沿った流れを模擬演習
鳥インフルエンザ対応所内演習	R4.12.7	中部保健所、中部振興局	・業務のICT化に伴う演習

④健康危機管理情報の発信

内容	方法	頻度	対象者
管内における感染症の発生状況	保健所ホームページ	毎週更新	一般住民

⑤衛星携帯電話の通話訓練

県防災局 防災対策室のスケジュールにより受発信訓練を実施

⑤新型コロナウイルス感染症(COVID-19)対策

新型コロナウイルス感染症は、令和元年12月に中国湖北省武漢市において確認されて以降、全世界に感染拡大し、国内、県内においても感染が拡大した。令和2年1月には、感染症法の指定感染症に指定され、令和3年2月の法令改正により、感染症法第6条第7項第3号及び第4号に位置づけられた。

保健所は地域における健康危機管理の拠点として、法令の規定に基づき積極的疫学調査、入院調整、宿泊療養・自宅療養調整、患者搬送、濃厚接触者や帰国者の健康観察、受診調整、検体搬送、感染症法上の諸手続きにかかる事務等を幅広く担うとともに、一般住民や各種事業所の相談対応、感染ハイリスク者を擁する高齢者施設等の感染管理対応、助言、指導、精神的ケア、検査にかかる調整、食糧供給やSPO2モニター機器の提供等を行うと共に、感染拡大防止対策及び体制整備、感染者数や感染経路のモニタリングを実施した。

感染者の急増にはスタッフ増員、ICT活用、疫学調査・行政検査の重点化により対処した。また、災害時には避難所の新型コロナウイルス感染症対策について、各市と連携を図り対応している。

なお、令和4年9月に法令上の全数届出対象が65歳以上等に変更され、その後、令和5年5月8日には5類感染症へ変更された。

(a) 情報の提供・共有

	媒体	内容
県民への情報発信	保健所ホームページ	大分県ホームページ「新型コロナウイルスに関するお知らせ」のリンクバナーによる情報提供
	市報(臼杵市、津久見市)、広報誌	新型コロナウイルス感染症濃厚接触者の避難についての情報提供

(b) 医療体制の構築

名称、開催日、場所	内容	参加機関
健康フォローアップ事業説明 令和4年5月9日 津久見市医師会	新型コロナウイルス陽性者のかかりつけ医療機関によるフォローアップ体制について	津久見市医師会
With コロナの新たな段階への移行に向けた全数届出の見直しに係る説明会 令和4年9月22日 臼杵市医師会 (オンライン併用)	新型コロナウイルス感染症全数届出の見直しに伴う説明	臼杵市内医療機関 津久見市内医療機関 由布市内医療機関
臼津地区新型コロナウイルス感染症入院医療機関連絡会議 令和4年10月20日 中部保健所 (オンラインと併用)	臼津地区新型コロナウイルス患者入院状況の共有及び病床確保等についての意見交換	臼津地区新型コロナウイルス患者入院受入医療機関
由布保健部管内新型コロナウイルス感染症患者受け入れ医療機関連絡会 令和5年3月29日 由布市内医療機関	感染症法上の位置づけ後の対応についての説明及び意見交換	由布市内新型コロナウイルス患者入院受入医療機関

(c) 感染拡大防止

感染した場合に重症化リスクの高い高齢者を対象とした施設等向けに、館s年対策の基本の習得、強化を目的に研修会を実施した。また、集団感染につながる可能性がある、もしくは発生した施設等を対象に、感染状況の把握、検査対応、保健所職員ラウンド指導、及びICN派遣指導を行い、感染拡大防止に向けた取り組みを行った。

名称、開催日、場所		内容	対象
社会福祉施設 向け研修	<p>中部保健所新型コロナウイルス感染症感染拡大防止研修会</p> <p>令和4年8月4日 白杵市役所 (オンライン併用)</p>	<p>講話「コロナ禍だからこそ基本に戻ろう 標準予防策」 講師 津久見市医師会立津久見中央病院 看護部長 感染管理認定看護師 戸田 美穂子氏</p> <p>講話「施設内のゾーニングについて」 講師 中部保健所 参事兼衛生課長</p>	<p>中部保健所管内高齢者・障がい者施設(入所)職員、市職員</p>
	<p>令和4年5月13日 令和5年3月3日</p> <p>場所:各施設</p>	<p>高齢者・障がい者施設での新型コロナウイルス感染症を含めた感染症研修</p>	<p>由布保健部管内高齢者・障がい者施設(入所)職員</p>
社会福祉施設 への巡回指導	<p>由布保健部新型コロナウイルス感染拡大防止研修会</p> <p>令和4年11月21日 由布保健部 (オンライン併用)</p>	<p>講話「標準予防策について(スタンダードプリコーション)」 講師 地域医療機能推進機構 湯布院病院 感染管理認定看護師 森本 麗華氏</p> <p>講話「施設内のゾーニングの考え方について」 講師 中部保健所 参事兼衛生課長</p> <p>講話「BCPについて」 講師 由布保健部 部長</p>	<p>由布保健部管内高齢者・障がい者施設(入所)職員、市職員</p>
	<p>開催日</p> <p>令和4年4月～令和5年3月 中部保健所、由布保健部管内各高齢者・障がい者施設</p>	<p>対象</p> <p>新型コロナウイルス感染症患者発生時 中部保健所延べ23回(他オンライン指導3回) 由布保健部延べ4回 平常時 中部保健所延べ5回</p>	

(3) 人材育成

管内保健師を対象とした研修会や実習生指導等を行い、地域の人材育成に取り組んでいる。

①管内保健師研修会

管内の保健師を対象として、保健師の専門性を高め、実践力を向上することを目指して実施した。

令和4年度

事務局	回数	参加者数(延)	研修目的(テーマ)・内容
中部保健所	9回	168人	<p>【目的】各種保健事業及び保健活動の充実と効果的・効率的な実施に向け、管内保健師の資質の向上及び顔のみえる関係づくりによる連携促進を図る。</p> <p>【内容】</p> <ul style="list-style-type: none"> ・新型コロナウイルス感染症講話 ・地域診断講話、新任期保健師地域診断報告 ・災害時対応ロールプレイ ・事例検討 7事例 ・人材育成指針報告 等
由布保健部	10回	197人	<p>【テーマ】事例検討から個別支援を深める</p> <p>【内容】</p> <ul style="list-style-type: none"> ・各課事業および重点事業等説明 ・最新の保健情報読み解き ・事例検討 8事例 ・新任期地域診断報告会 等

②市町村新任期保健師人材育成支援

大分県が平成25年度に策定した「大分県新任期保健師人材育成ガイドライン」に基づき、採用3年以内の保健師を対象として、各市役所とともに取り組んだ。

令和4年度

	主な取り組み	実施日	内容
中部保健所	新任期人材育成にかかる打合せ	R4.5.20	・新任期保健師の育成にかかる役割、取組内容、スケジュールの確認
	地域診断	R4.7.11 R5.2.27	・地域診断講義(保健事業検討会内で実施) ・地域診断報告(保健事業検討会内で実施)
	事例検討	R4.11.18 R4.12.16	・それぞれの受け持つ事例について、保健事業検討会内で検討を実施
由布保健部	新任期人材育成にかかる打合せ	R4.5.10	・新任期保健師の育成にかかる役割、取組内容、スケジュールの確認
	事例検討	R4.6月～ 12月	・それぞれの受け持つ事例について、保健事業評価検討会議内で検討を実施
	地域診断	R5.2.14	・地域診断報告(保健事業評価検討会議内で実施)

③行政保健師人材育成連絡会議

管内の統括的役割を担う保健師を対象に、保健師活動の効果的な展開と、人材育成を推進することを目的として実施した。

令和4年度

事務局	回数	参加者数(延)	内容
中部保健所	2回	14人	<ul style="list-style-type: none"> ・人材育成体制構築に向けた現状・課題の共有・検討 ・人材育成指針・マニュアルに基づく新任期保健師人材育成(地域診断・家庭訪問・研修等)の企画、運営、評価 ・新型コロナ対応にかかる情報共有
由布保健部	3回	19人	<ul style="list-style-type: none"> ・人材育成体制構築に向けた現状・課題の共有・検討 ・人材育成指針・マニュアルに基づく新任期保健師人材育成(地域診断・家庭訪問・研修等)の企画、運営、評価 ・新型コロナ対応にかかる情報共有

④実習生指導

学生の臨地学習として、公衆衛生看護(医師)活動の実施と、必要な技術の習得や、看護専門職の役割について理解を深めるよう指導した。

令和4年度

	学校名(施設名)	人数	実習期間	
中部保健所	大分県立看護科学大学	4	R4.5.9	～ R4.5.12
		4	R4.5.23	～ R4.5.26
	大分県立看護科学大学大学院	1	R4.11.14	～ R4.12.2
	大分大学医学部看護学科	4	R5.2.13	～ R5.2.17
	自治医科大学	4	R4.11.14	～ R4.11.18
由布保健部	大分県立看護科学大学	4	R4.5.9	～ R4.5.19
		4	R4.5.23	～ R4.6.2
	大分県立看護科学大学大学院	1	R4.11.14	～ R4.12.2
	大分大学医学部看護学科	2	R5.2.13	～ R5.3.3

(4) 調査研究、学会発表等

令和4年度

	テーマ	報告した学会名等	報告日	報告場所
中部保健所	市と協働した管内事業所健康づくり支援の強化	第68回大分県公衆衛生学会	R5. 2	紙上発表

2 地域医療

(1) 医療施設の動態

令和4年度中

区分	中部保健所		由布保健部	
	新規開設	廃止	新規開設	廃止
病院	0	0	0	0
診療所	0	1	0	0
歯科診療所	0	0	0	0

資料:保健所調べ

(標準化様式 表73)

(2) 医療施設の状況

令和4年10月1日現在

	施設数	病院						施設数	診療所		歯科診療所	歯科技工所	助産所
		病床数							病床数				
		総数	一般	療養	感染症	精神	結核		一般	療養			
中部保健所	9	1,550	1,216	180	4	150	0	79	237	26	37	1	7
※注1													
白杵市	4	508	301	83	4	120	0	32	95	21	16	0	3
津久見市	1	120	120	0	0	0	0	16	19	0	10	1	2
由布市	4	922	795	97	0	30	0	31	123	5	11	0	2
大分県	153	19,838	11,777	2,447	40	5,274	50	960	3,259	166	530	184	0
人口10万対※2													
全国	6.5	1,195.0	706.0	226.8	1.5	257.8	3.1	67.0	62.0	5.0	54.0		
大分県	13.7	1,758.3	1,057.2	219.7	3.6	473.4	4.5	86.2	292.5	14.9	47.6		
中部保健所	10.9	1,884.3	1,478.3	218.8	4.9	182.4	0.0	96.0	288.1	31.6	45.0	1.2	8.5

出典:施設数及び病床数:「医療施設基本ファイル(和4年9月末現在1日)」

(標準化様式 表5)

「人口10万対」欄の中部保健所の算出に用いた管内人口:「大分県の人口推計」(和4年10月1日)

(3) 医療関係従事者の状況

令和2年12月31日現在

職種	医師	歯科医師	薬剤師	保健師	助産師	看護師	准看護師	歯科衛生士	歯科技工士
中部保健所	589	63	178	88	39	1,486	376	105	11
白杵市	61	25	64	34	6	352	195	44	1
津久見市	26	10	23	14	2	134	73	17	6
由布市	502	28	91	40	31	1,000	108	44	4
大分県	3,370	740	2,317	776	344	15,055	5,151	1,520	610
人口10万対									
全国	269.2	85.2	255.2	44.1	30.1	1,015.4	225.6	113	28
大分県	299.9	65.8	206.2	69.0	30.6	1,339.6	458.3	135	54
中部保健所	674.8	72.2	203.9	100.8	44.7	1,702.4	430.7	120	13

出典:厚生労働省 令和2年衛生行政報告例(就業医療関係者)

(標準化様式 表6)

注:人口10万対比率の算出に用いた人口:「令和2年国勢調査人口等基本集計」(総務省統計局)

(4) 医療機関立入検査の状況

立入検査数は県の実施基準に基づく。令和4年度は新型コロナウイルス感染症対策により実施数を縮小した。

中部保健所		令和4年度	
	対象施設数	実施施設数	実施率(%)
総数	79	2	2.5
病院	5	2	40.0
一般診療所	48	0	0.0
歯科診療所	26	0	0.0
助産所	0	0	0.0

注：対象施設数は令和4年4月1日現在
資料：保健所調べ

(標準化様式 表7)

由布保健部		令和4年度	
	対象施設数	実施施設数	実施率(%)
総数	39	1	2.6
病院	3	1	33.3
一般診療所	25	0	0.0
歯科診療所	11	0	0.0
助産所	0	0	0.0

注：対象施設数は令和4年4月1日現在
資料：保健所調べ

(標準化様式 表7)

(5) へき地巡回診療、救急医療対策

①へき地巡回診療

平成15年度から、臼杵市医師会立コスモス病院、津久見市医師会立津久見中央病院が、へき地医療拠点病院に指定されている。臼杵市では、東神野において2回／月、津久見市では四浦において4回／月、無垢島において1回／月巡回診療が行われている。

②救急医療体制

初期救急医療体制は、休日及び夜間における軽症患者の医療を確保するための医療体制である。

臼杵市医師会、津久見市医師会による休日・夜間の在宅当番医制、臼津歯科医師会による休日当番医制が実施されている。

また、休日及び夜間における手術や入院治療を要する重症患者を受け入れる第2次救急医療体制として、臼杵市、津久見市では、臼杵市医師会立コスモス病院と津久見市医師会立津久見中央病院が輪番制で実施している。

由布市においては、大分郡市医師会による休日在宅当番医制、大鶴歯科医師会による休日当番医制が実施されている。

また、管内には高度救命救急センターに指定されている大分大学医学部附属病院がある。

3 母子保健

母子保健は、あらゆる健康対策の基本をなすものであり、妊娠期から出産～乳幼児期にいたるまで切れ目のない支援対策が必要である。

保健所では小児慢性特定疾病児童等自立支援事業や保健・福祉・医療の連携体制づくりに取り組んでいる。

(1) 母子保健統計

① 妊娠届出状況

令和4年度（単位：件）

	総数	11週以下	12～19週	20～27週	28週以上	分娩後	不詳
管内	411	378	29	1	0	1	2
白杵市	144	135	7	0	0	0	2
津久見市	51	46	4	0	0	1	0
由布市	216	197	18	1	0	0	0

資料：地域保健・健康増進事業報告

（標準化様式 表102）

② 妊産婦乳児訪問指導

令和4年度（単位：件）

	妊婦		産婦		新生児・未熟児・乳児	
	実人員	延人員	実人員	延人員	実人員	延人員
管内	4	7	403	409	412	425
白杵市	1	1	133	136	139	145
津久見市	0	0	44	47	46	49
由布市	3	6	226	226	226	226
中部保健所	0	0	0	0	0	0
由布保健部	0	0	0	0	1	5

出典：市実施分は「地域保健・健康増進事業報告」2(4)表、保健所・保健部分は保健所調べ

(2) 医療費等給付状況

① 未熟児養育医療給付状況

令和4年度（単位：件）

	総数	1,000g以下	1,001g～1,500g以下	1,501g～1,800g以下	1,801g～2,000g以下	2,001g～2,300g以下	2,301g～2,500g以下	2,501g以上
管内	14	-	2	2	2	5	1	2
白杵市	6	-	2	1	-	2	-	1
津久見市	2	-	-	-	1	1	-	-
由布市	6	-	-	1	1	2	1	1

資料：保健所調べ

（標準化様式 表16）

②育成医療給付状況

令和4年度 (単位:件)

	総数	視覚障がい	聴覚・平衡機能障がい	音声・言語・そしゃく機能障がい	肢体不自由	内臓障がい					免疫不全によるヒト免疫不全ウイルスの機能不全
						心臓機能障がい	腎臓機能障がい	小腸機能障がい	肝臓機能障がい	その他内臓障がい	
管内	61	0	0	57	1	1	0	0	0	2	0
臼杵市	11	0	0	8	1	0	0	0	0	2	0
津久見市	3	0	0	2	0	1	0	0	0	0	0
由布市	47	0	0	47	0	0	0	0	0	0	0

注:延数

資料:保健所調べ

(標準化様式 表15)

③小児慢性特定疾病医療受給者証所持者数

令和5年3月31日現在 (単位:人)

総数	悪性新生物	慢性腎疾患	慢性呼吸器疾患	慢性心疾患	内分泌疾患	膠原病	糖尿病	先天性代謝異常	血液疾患	免疫疾患	神経・筋疾患	慢性消化器疾患	染色体又は遺伝子の変化に伴う症候群	皮膚疾患	骨系統疾患	脈管系疾患	
管内	71	10	4	0	12	12	1	8	4	3	0	4	3	6	2	3	1
臼杵市	23	5	1	0	2	6	1	1	1	1	0	1	0	3	0	1	1
津久見市	9	2	1	0	2	1	0	2	1	0	0	0	0	1	0	0	0
由布市	39	3	2	0	8	5	0	5	2	2	0	3	3	2	2	2	0

注:総数は実数、疾患別は1人2疾患の者あり延数である

資料:保健所調べ

(標準化 表17様式)

④不妊治療費等助成事業にかかる助成金の給付状況

(単位:件)

	平成28年度	平成29年度	平成30年度	令和元年度	令和2年度	令和3年度	令和4年度
中部保健所	56	27	40	39	31	47	11
由布保健部	38	20	26	37	32	52	14

資料:保健所調べ

※申請件数を計上 (R4年度から保険適用開始)

(3) 乳幼児健康診査実施状況等

管内では、定期的に母子保健連絡会を開催し、母子保健の課題について検討している。

①4ヶ月児健康診査実施状況

令和4年度 (単位:人、%)

	健診種別	対象者数	受診者数	受診率	受診者内訳											
					異常を認めず				異常あり							
					異常を認めず		要指導		要観察		要精密		要医療		治療中	
					人数	率	人数	率	人数	率	人数	率	人数	率	人数	率
管内		421	393	93.3	308	78.4	9	2.3	23	5.9	4	1.0	5	1.3	44	11.2
臼杵市	4ヶ月児	145	146	100.7	100	68.5	8	5.5	7	4.8	2	1.4	3	2.1	26	17.8
津久見市	4ヶ月児	51	51	100.0	33	64.7	1	2.0	5	9.8	0	0.0	1	2.0	11	21.6
由布市	3～6ヶ月児	225	196	87.1	175	89.3	0	0.0	11	5.6	2	1.0	1	0.5	7	3.6

資料:保健所調べ

②4ヶ月児健康診査 要観察以上内訳

令和4年度 (単位:延人数)

		身	精	け	運	斜	聴	筋	そ	血	湿	ア	そ	股	斜	循	呼	消	停	そ	先	先	染	育	そ
		体的	神	い	動	視	覚	緊	他の	液	疹	ト	他の	関	環	吸	化	留	他	天	天	色	児	の	
		発	発	れ	達	異	異	張	疾	患	皮	皮	節	頸	系	系	系	丸	尿	性	性	体	環	他	
		育	障	ん	異	常	常	常	常	常	膚	膚	節	頸	疾	疾	疾	丸	器	代	形	異	境	の	
		異	害	常	常	常	常	常	常	常	炎	疾	疾	疾	患	患	患	患	疾	疾	常	上	問	他	
		常	害	常	常	常	常	常	常	患	炎	疾	疾	疾	患	患	患	患	疾	疾	常	上	問	他	
管内	要観察	12	0	0	0	0	0	0	3	0	0	2	0	0	0	0	2	0	0	0	0	0	0	4	
	要精密	0	0	0	0	0	0	0	0	0	0	3	1	1	0	0	0	0	0	0	0	0	0	0	
	要医療	0	0	0	0	0	0	0	0	1	1	0	0	0	0	0	0	0	0	0	0	0	0	1	
	治療中	3	0	0	0	0	4	0	1	3	6	1	2	0	0	6	0	8	1	2	1	6	1	4	
臼杵市	要観察	5	0	0	0	0	0	0	0	0	0	1	0	0	0	0	0	0	0	0	0	0	0	1	
	要精密	0	0	0	0	0	0	0	0	0	0	3	0	0	0	0	0	0	0	0	0	0	0	0	
	要医療	0	0	0	0	0	0	0	0	0	1	0	0	0	0	0	0	0	0	0	0	0	0	0	
	治療中	3	0	0	0	0	4	0	0	1	3	1	1	0	0	2	0	6	0	2	0	5	1	2	
津久見市	要観察	4	0	0	0	0	0	0	0	0	0	0	0	0	0	0	0	0	0	0	0	0	0	1	
	要精密	0	0	0	0	0	0	0	0	0	0	0	0	0	0	0	0	0	0	0	0	0	0	0	
	要医療	0	0	0	0	0	0	0	0	0	0	0	0	0	0	0	0	0	0	0	0	0	0	1	
	治療中	0	0	0	0	0	0	0	0	2	3	0	0	0	0	2	0	2	1	0	0	1	0	0	
由布市	要観察	3	0	0	0	0	0	0	3	0	0	1	0	0	0	0	2	0	0	0	0	0	0	2	
	要精密	0	0	0	0	0	0	0	0	0	0	0	1	1	0	0	0	0	0	0	0	0	0	0	
	要医療	0	0	0	0	0	0	0	0	0	1	0	0	0	0	0	0	0	0	0	0	0	0	0	
	治療中	0	0	0	0	0	0	0	1	0	0	1	0	0	2	0	0	0	0	1	0	0	0	2	

資料:保健所調べ

③10ヶ月児健康診査実施状況

令和4年度 (単位:人、%)

	健診種別	対象者数	受診者数	受診率	受診者内訳											
					異常を認めず				異常あり							
					異常を認めず		要指導		要観察		要精密		要医療		治療中	
					人数	率	人数	率	人数	率	人数	率	人数	率	人数	率
管内		199	196	98.5	129	65.8	13	6.6	20	10.2	0	0.0	5	2.6	29	14.8
臼杵市	10ヶ月児	142	140	98.6	91	65.0	10	7.1	14	10.0	0	0.0	4	2.9	21	15.0
津久見市	10ヶ月児	57	56	98.2	38	67.9	3	5.4	6	10.7	0	0.0	1	1.8	8	14.3
由布市	10~11ヶ月児	令和4年度は未実施														

資料:保健所調べ

④10ヶ月児健康診査 要観察以上内訳

令和4年度 (単位:延人数)

		身	精	け	運	斜	聴	筋	その	血	湿	ア	そ	股	斜	循	呼	消	停	そ	先	先	染	育	そ
		体的	神	い	動	視	覚	緊	他の	液	疹	ト	他の	関	環	吸	化	留	他の	天	天	色	児	の	
		発	発	れ	発	常	異	張	神	疾	皮	皮	節	頸	系	器	器	丸	尿	性	性	体	環	他	
		育	達	害	達	視	常	常	経	患	膚	膚	節	頸	疾	系	系	丸	器	代	形	異	境	の	
		異	障	ん	異	常	異	張	系	患	炎	疾	節	頸	疾	疾	疾	丸	疾	態	常	上	問	他	
		常	害	常	常	常	常	常	感	患	患	患	患	患	患	患	患	患	患	患	患	患	患	患	
管内	要観察	9	2	0	5	0	0	1	0	0	1	0	0	0	0	0	0	0	0	0	0	0	0	2	
	要精密	0	0	0	0	0	0	0	0	0	0	0	0	0	0	0	0	0	0	0	0	0	0	0	
	要医療	0	0	0	0	0	0	0	0	0	3	1	1	0	0	0	1	0	0	0	0	0	0	1	
	治療中	0	0	0	1	0	2	0	1	0	2	1	4	0	0	4	0	1	0	2	0	6	2	7	
臼杵市	要観察	4	2	0	5	0	0	1	0	0	1	0	0	0	0	0	0	0	0	0	0	0	0	1	
	要精密	0	0	0	0	0	0	0	0	0	0	0	0	0	0	0	0	0	0	0	0	0	0	0	
	要医療	0	0	0	0	0	0	0	0	0	3	1	1	0	0	0	0	0	0	0	0	0	0	1	
	治療中	0	0	0	1	0	1	0	1	0	1	0	3	0	0	1	0	0	2	0	6	2	0	7	
津久見市	要観察	5	0	0	0	0	0	0	0	0	0	0	0	0	0	0	0	0	0	0	0	0	0	1	
	要精密	0	0	0	0	0	0	0	0	0	0	0	0	0	0	0	0	0	0	0	0	0	0	0	
	要医療	0	0	0	0	0	0	0	0	0	0	0	0	0	0	0	1	0	0	0	0	0	0	0	
	治療中	0	0	0	0	0	1	0	0	0	1	1	1	0	0	3	0	1	0	0	0	0	0	0	
由布市	要観察	令和4年度は実施無し																							
	要精密	令和4年度は実施無し																							
	要医療	令和4年度は実施無し																							
	治療中	令和4年度は実施無し																							

資料:保健所調べ

⑤1歳6ヶ月児健康診査実施状況

〇4年度 (単位:人、%)

	対 象 者 数	受 診 者 数	受 診 率	受診者内訳											
				異常を認めず				異常あり							
				異常を認めず		要指導		要経過観察		要精密		要治療		治療中	
				人数	率	人数	率	人数	率	人数	率	人数	率	人数	率
管内	449	425	94.7	184	43.3	94	22.1	105	24.7	8	1.9	3	1	31.0	7
臼杵市	149	148	99.3	78	52.7	20	13.5	29	19.6	6	4.1	1	1	14.0	9
津久見市	59	55	93.2	32	58.2	4	7.3	14	25.5	0	0.0	2	4	3.0	6
由布市	241	222	92.1	74	33.3	70	31.5	62	27.9	2	0.9	0	0	14.0	6

資料:保健所調べ

(標準化様式 表11)

⑥1歳6ヶ月児健康診査 要観察以上内訳

〇4年度 (単位:延人数)

		肥	低	その	精	言	四	熱	運	視	聴	て	その	貧	そ	ア	そ	心	そ	ぜ	そ	そ	そ	停	陰	そ	先	生	情	育	そ
		満	長	他の	神	語	肢	性	動	視	聴	ん	の	血	他	の	皮	の	雑	の	ん	の	の	留	囊	の	天	活	緒	児	の
管内	要観察	0	3	3	37	72	0	0	1	0	0	0	0	0	0	0	1	0	0	0	0	0	0	0	1	0	0	4	8	5	1
	要精密	0	0	1	0	1	0	0	1	0	0	0	0	1	0	0	0	1	0	0	0	0	0	2	0	0	0	0	1	0	2
	要医療	0	0	0	0	0	0	0	0	0	0	0	0	0	0	1	1	0	0	0	0	0	1	0	0	0	0	0	0	0	0
	治療中	0	1	1	0	0	2	0	1	1	2	0	0	1	2	4	2	3	0	0	0	0	0	3	1	6	5	0	0	0	11
臼杵市	要観察	0	2	1	1	21	0	0	1	0	0	0	0	0	0	0	1	0	0	0	0	0	0	0	1	0	0	0	3	0	1
	要精密	0	0	0	0	1	0	0	1	0	0	0	0	1	0	0	0	0	0	0	0	0	0	2	0	0	0	0	1	0	1
	要医療	0	0	0	0	0	0	0	0	0	0	0	0	0	0	1	0	0	0	0	0	0	0	0	0	0	0	0	0	0	0
	治療中	0	0	0	0	0	1	0	1	1	1	0	0	1	1	3	1	0	0	0	0	0	0	2	0	1	2	0	0	0	9
津久見市	要観察	0	0	0	2	11	0	0	0	0	0	0	0	0	0	0	0	0	0	0	0	0	0	0	0	0	0	0	0	1	0
	要精密	0	0	0	0	0	0	0	0	0	0	0	0	0	0	0	0	0	0	0	0	0	0	0	0	0	0	0	0	0	0
	要医療	0	0	0	0	0	0	0	0	0	0	0	0	0	0	0	1	0	0	0	0	0	1	0	0	0	0	0	0	0	0
	治療中	0	0	0	0	0	0	0	0	0	1	0	0	0	0	0	0	0	0	0	0	0	0	0	0	1	0	0	0	0	1
由布市	要観察	0	1	2	34	40	0	0	0	0	0	0	0	0	0	0	0	0	0	0	0	0	0	0	0	0	0	4	5	4	0
	要精密	0	0	1	0	0	0	0	0	0	0	0	0	0	0	0	0	1	0	0	0	0	0	0	0	0	0	0	0	0	1
	要医療	0	0	0	0	0	0	0	0	0	0	0	0	0	0	0	0	0	0	0	0	0	0	0	0	0	0	0	0	0	0
	治療中	0	1	1	0	0	1	0	0	0	0	0	0	0	1	1	1	3	0	0	0	0	0	1	1	4	3	0	0	0	1

資料:保健所調べ

⑦3歳児健康診査実施状況

令和4年度 (単位:人、%)

	対 象 者 数	受 診 者 数	受 診 率	受診者内訳											
				異常を認めず				異常あり							
				異常を認めず		要指導		要経過観察		要精密		要治療		治療中	
				人数	率	人数	率	人数	率	人数	率	人数	率	人数	率
管内	532	498	93.6	192	38.6	79	15.9	107	21.5	59	11.8	7	1.4	53	10.6
臼杵市	184	186	101.1	76	40.9	16	8.6	42	22.6	27	14.5	5	2.7	20	10.8
津久見市	70	68	97.1	27	39.7	4	5.9	19	27.9	6	8.8	2	2.9	10	14.7
由布市	278	244	87.8	89	36.5	59	24.2	46	18.9	26	10.7	0	0.0	23	9.4

資料:保健所調べ

(標準化様式 表13)

⑧3歳児健康診査 要観察以上内訳

令和4年度 (単位:延人数)

		肥	低	そ	精	言	四	熱	運	視	聴	て	そ	貧	そ	ア	そ	心	そ	ぜ	そ	そ	そ	停	陰	そ	先	生	情	育	そ		
		満	長	他	神	語	肢	性	動	視	聴	て	そ	貧	そ	ア	そ	心	そ	ぜ	そ	そ	そ	停	陰	そ	先	生	情	育	そ		
管内	要観察	1	6	3	20	42	0	0	3	1	0	0	0	0	0	0	0	0	0	0	0	0	0	0	0	0	34	0	2	42	3	2	
	要精密	0	2	0	1	6	0	0	1	63	1	1	0	0	0	0	0	1	1	0	0	0	0	2	0	2	0	0	0	9	0	0	
	要医療	0	0	0	0	0	0	0	0	1	0	0	0	0	0	1	5	0	0	0	0	0	0	0	0	0	0	0	0	0	0	0	0
	治療中	0	1	1	19	14	1	0	0	7	0	1	1	0	0	3	5	1	4	4	0	0	2	1	0	4	3	0	3	1	10		
臼杵市	要観察	0	3	2	5	15	0	0	2	0	0	0	0	0	0	0	0	0	0	0	0	0	0	0	0	7	0	1	18	0	1		
	要精密	0	2	0	1	6	0	0	1	36	0	1	0	0	0	0	0	1	0	0	0	0	0	0	0	1	0	0	0	9	0	0	
	要医療	0	0	0	0	0	0	0	0	1	0	0	0	0	0	1	3	0	0	0	0	0	0	0	0	0	0	0	0	0	0	0	
	治療中	0	1	1	2	5	1	0	0	3	0	0	1	0	0	1	1	1	0	2	0	0	1	0	0	0	3	0	3	1	4		
津久見市	要観察	0	1	0	0	5	0	0	0	0	0	0	0	0	0	0	0	0	0	0	0	0	0	0	0	1	0	1	9	1	1		
	要精密	0	0	0	0	0	0	0	0	5	1	0	0	0	0	0	0	0	0	0	0	0	0	0	0	0	0	0	0	0	0	0	
	要医療	0	0	0	0	0	0	0	0	0	0	0	0	0	0	0	2	0	0	0	0	0	0	0	0	0	0	0	0	0	0	0	
	治療中	0	0	0	1	1	0	0	0	1	0	0	0	0	0	0	1	0	0	0	0	0	1	1	0	1	0	0	0	0	0	3	
由布市	要観察	1	2	1	15	22	0	0	1	1	0	0	0	0	0	0	0	0	0	0	0	0	0	0	0	0	26	0	0	15	2	0	
	要精密	0	0	0	0	0	0	0	0	22	0	0	0	0	0	0	0	0	1	0	0	0	0	2	0	1	0	0	0	0	0		
	要医療	0	0	0	0	0	0	0	0	0	0	0	0	0	0	0	0	0	0	0	0	0	0	0	0	0	0	0	0	0	0	0	
	治療中	0	0	0	16	8	0	0	0	3	0	1	0	0	0	2	3	0	4	2	0	0	0	0	0	3	0	0	0	0	0	3	

資料:保健所調べ

⑨5歳児健康診査実施状況

令和4年度（単位：人、％）

	対象者数	受診者数	受診率	受診者内訳											
				異常を認めず				異常あり							
				異常を認めず		要指導		要観察		要精密		要医療		治療中	
				人数	率	人数	率	人数	率	人数	率	人数	率	人数	率
管内	569	388	68.2	215	55.4	4	1.0	93	24.0	11	2.8	16	4.1	49	12.6
白杵市	205	39		1	2.6	3	7.7	9	23.1	9	23.1	1	2.6	16	41.0
津久見市	79	76	96.2	34	44.7	1	1.3	22	28.9	2	2.6	3	3.9	14	18.4
由布市	285	273	95.8	180	65.9	0	0.0	62	22.7	0	0.0	12	4.4	19	7.0

資料：保健所調べ

注：白杵市は、アンケート等により必要と判断された児のみが受診している。

⑩5歳児健康診査 要観察以上内訳

令和4年度（単位：延人数）

		身	精	言	四	熱	運	視	聴	て	そ	貧	そ	ア	そ	心	そ	ぜ	そ	そ	そ	停	陰	そ	先	生	情	育	そ
		体的	神	語	肢	性	動		ん	ん	の	血	血	ト	の	雑	の	ん	の	の	の	留	囊	の	天	活	緒	児	の
		発	発	達	骨	け	機	覚	性	疾	感	疾	疾	皮	疾	疾	疾	疾	疾	丸	水	尿	異	上	行	環	他		
		達	達	滞	格	い	能		疾	器	覚	患	患	膚	患	患	患	患	患	患	患	患	常	の	問	境	の		
		滞	滞	常	系	れ	異		患	異		常	患	炎	患	患	患	患	患	患	患	患	患	題	上	境	の		
		常	常	常	異	ん	常		患	常		患	患	疾	患	患	患	患	患	患	患	患	患	問	境	の	他		
		異	異	異	常	常	常		患	常		患	患	疾	患	患	患	患	患	患	患	患	患	問	境	の	他		
		常	常	常	常	常	常		患	常		患	患	疾	患	患	患	患	患	患	患	患	患	問	境	の	他		
管内	要観察	0	63	3	0	0	0	1	0	0	0	0	0	0	0	0	0	0	0	0	0	0	0	0	1	18	7	0	
	要精密	0	0	4	2	0	0	0	0	0	0	0	0	0	0	0	0	0	0	0	0	0	0	0	0	10	0	0	
	要医療	0	13	2	0	0	0	0	0	0	0	0	0	0	0	0	0	0	0	0	0	0	0	0	0	0	0	2	
	治療中	0	29	2	0	0	0	1	0	0	0	1	0	2	1	0	0	0	0	0	0	0	0	0	3	0	9	0	2
白杵市	要観察	0	1	2	0	0	0	1	0	0	0	0	0	0	0	0	0	0	0	0	0	0	0	0	0	5	0	0	
	要精密	0	0	4	0	0	0	0	0	0	0	0	0	0	0	0	0	0	0	0	0	0	0	0	0	10	0	0	
	要医療	0	1	0	0	0	0	0	0	0	0	0	0	0	0	0	0	0	0	0	0	0	0	0	0	0	0	1	
	治療中	0	10	0	0	0	0	0	0	0	0	0	0	0	0	0	0	0	0	0	0	0	0	1	0	6	0	0	
津久見市	要観察	0	0	1	0	0	0	0	0	0	0	0	0	0	0	0	0	0	0	0	0	0	0	0	1	13	7	0	
	要精密	0	0	0	2	0	0	0	0	0	0	0	0	0	0	0	0	0	0	0	0	0	0	0	0	0	0	0	
	要医療	0	0	2	0	0	0	0	0	0	0	0	0	0	0	0	0	0	0	0	0	0	0	0	0	0	0	1	
	治療中	0	0	2	0	0	0	1	0	0	0	1	0	2	1	0	0	0	0	0	0	0	0	0	2	0	3	0	2
由布市	要観察	0	62	0	0	0	0	0	0	0	0	0	0	0	0	0	0	0	0	0	0	0	0	0	0	0	0	0	
	要精密	0	0	0	0	0	0	0	0	0	0	0	0	0	0	0	0	0	0	0	0	0	0	0	0	0	0	0	
	要医療	0	12	0	0	0	0	0	0	0	0	0	0	0	0	0	0	0	0	0	0	0	0	0	0	0	0	0	
	治療中	0	19	0	0	0	0	0	0	0	0	0	0	0	0	0	0	0	0	0	0	0	0	0	0	0	0	0	

資料：保健所調べ

⑪巡回相談内訳

令和3年度（単位：件）

	受診者数	言語発達	精神発達	運動発達	行動上の問題	四肢の奇形・先天異常	低身長	難聴	その他
管内	24	17	0	0	10	0	0	0	0
白杵市	13	13	0	0	7	0	0	0	0
津久見市	5	3	0	0	2	0	0	0	0
由布市	6	1	0	4	1	0	0	0	0

資料：保健所調べ

(4) ヘルシースタートおおいた推進事業

全ての妊婦や産婦・育児中の母親が、健やかで安心した妊娠生活や子育て期間を送ることができるよう、「ガイドライン」に基づき、母子健康手帳交付時点をスタートに各ライフステージにおいて適切な情報収集とタイムリーな情報提供を行う。

また、支援が必要な母親を発見した場合、医療・保健・福祉・教育の連携により、ハイリスク群や強い育児不安のある親に対し適切なフォローアップと育児不安・ストレスの軽減を図ることができるよう地域での取り組みを強化している。

令和4年度

開催日		参加者	内容
中部保健所	母子保健連絡会 原則 毎月第3月曜 計9回	市役所保健師、こんにちは赤ちゃん訪問看護師、保健所保健師	1 事例検討: こんにちは赤ちゃん訪問等の訪問事例や妊娠届で把握したハイリスク妊婦等を中心に事例検討を行う。 2 課題検討: 各市や臼津地域での母子保健事業に関する課題を中心に検討を行う。 3 情報交換: 母子保健事業に関する先進地の取組についての学習や研修の復命等を行い、支援者の資質の研鑽を行う。
	精産科・連小児科 R4.6.23	産婦人科医、小児科医、精神科医、臼津地区助産師会、市町村保健師、保健所職員 計17人	1 母子保健連絡会時に検討した事例報告(全29例) 2 事例紹介 (1)「出産後、生活環境の変化により不安感が増強した事例」 ・事例提供者: 津久見市保健師 (2)「分娩後にCOVID-19を発症した2事例」 ・さくら産婦人科 3 情報提供 「妊産婦及び乳幼児の新型コロナ感染症の状況」 ・中部保健所
	臼津地域専門部会 R4.12.8	産婦人科医、小児科医、歯科医師、保育士会、栄養士会、相談支援事業所、市役所保健師、市役所要対協担当、津久見市教育委員会、保健所職員 計20人	1 臼津地域における子育ての現状 ・保健: 各健診の受診状況やコロナ禍の影響等 ・福祉: R3年度の福祉相談の状況 2 産後ケア事業について 3 令和4年度報告 (1) 中部保健所: 妊産婦寄り添い支援事業 (2) 臼杵市: 子どもの生活習慣病対策プロジェクト (3) 津久見市教育委員会: 就学期からの切れ目ない支援事業
由布保健部	母子保健連絡会 計10回	市役所保健師・助産師 保健所保健師	1 ハイリスク事例検討: 妊娠届やこんにちは赤ちゃん訪問等で把握した妊婦・乳幼児ハイリスク事例の情報共有及び事例の検討を行う。 2 情報共有・協議事項: 市の母子保健事業の進捗状況の確認及び課題に関する検討を行う。
	大分圏域専門部会 R4.10.24	産婦人科医、小児科医、精神科医、歯科医師、助産師、栄養士、各市保育園会・幼稚園会、各市保健担当課・子育て支援課、各市教育委員会、保健所 計26人	1 ヘルシースタートおおいたガイドライン(大分圏域版)について 2 母子保健事業の効果的な運用に向けて 1) 産後ケア事業・産婦健診の取組について 2) 幼児健診未受診者への取組について 3 コロナ禍における関係機関の連携について 1) R3年度書面開催における意見報告 2) 意見交換
	産科連絡会 R4.11.4	大分市・由布市内医療機関助産師、大分市・由布市保健師、保健部保健師 計40人	1 「ヘルシースタートおおいたガイドライン(大分圏域版)について」 2 情報提供「産前産後のメンタルヘルスに関する状況について」 3 グループワーク①(自己紹介、情報交換) 4 講演「メンタルヘルス不調を抱える妊産婦への対応について」 講師: 大分下郡病院 葛城医師 5 グループワーク②「関係機関との連携を充実させるために工夫できること」

(5)小児慢性特定疾病児童等自立支援事業

小児慢性特定疾病児童等とその保護者の持つ様々なニーズに対する相談支援を実施した。

令和4年度（単位:件）

療育相談 指導件数	電話				面接				訪問			
	特小 定児 疾慢 病性	育 児 不 安	虐 待	そ の 他	特小 定児 疾慢 病性	育 児 不 安	虐 待	そ の 他	特小 定児 疾慢 病性	育 児 不 安	虐 待	そ の 他
中部保健所	27	5	-	-	12	-	-	-	7	-	-	1
由布保健部	16	-	-	-	9	-	-	-	8	-	-	-

資料:保健所調べ

(標準化様式 表60)

4 生活習慣病対策

(1) 高齢者の医療の確保に関する法律の規定による特定健康診査(国民健康保険)

平成18年の医療制度改革において、「老人保健法」が「高齢者の医療の確保に関する法律」に全面改正され、医療保険者に40歳以上74歳以下の被保険者及び被扶養者に対する生活習慣病予防に着目した特定健康診査及び特定保健指導が義務づけられた。

特定健診・特定保健指導の実施状況(法定報告データ) 市町村国保・国保組合分 (令和3年度 単位:人、%)

	特定健康診査				特定保健指導							
	対象者数 (A)※1	受診者数 (B)※2	評価対象 者数(C)	実施率 (D)= (B)/(A) *100	対象者数※3				終了者			実施率 (G)= (F)/(E) *100
					動機付け	積極的	(E) 合計	(E)/(C) *100	動機付け	積極的	(F) 合計	
管内	14,298	6,540	6,540	45.7	531	125	656	10.0	383	52	436	66.5
臼杵市	6,388	3,020	3,020	47.3	247	55	302	10.0	213	37	250	82.8
津久見市	2,892	1,249	1,249	43.2	87	20	107	8.6	40	2	42	39.3
由布市	5,018	2,271	2,271	45.3	197	50	247	10.9	130	13	144	58.3
市町村国保計	168,404	63,534	63,534	37.7	5,419	1,340	6,759	10.6	2,705	475	3,196	47.3

出典:福祉保健企画課提供資料

(標準化様式 表24)

- ※1 令和3年4月1日から年間をとおして加入中の者
- ※2 ※1の中で令和4年3月31日までに特定健診を受診した者の数
- ※3 特定健診の結果、階層化により特定保健指導の対象となった者の数
(メタボリックシンドローム該当者・予備軍の減少率の算出基礎となる数値)

(2) 健康増進法の規定による健康診査

従来の基本健康診査を中心とする老人保健事業のうち、「高齢者の医療の確保に関する法律」に定められたもの以外の健康診査については、健康増進法の規定による健康増進事業として、各市町村が実施することになった。

令和4年度

	対象者数	受診者数	受診率(%)	指導区分別実員				内臓脂肪症候群		
				保健指導 非対象	服薬中	動機付 け支援	積極的 支援	予備群	該当者	
管内	計	686	51	7.4	13	12	2	4	4	7
	男	322	16	5.0	4	5	0	2	3	3
	女	364	35	9.6	9	7	2	2	1	4
臼杵市	計	311	15	4.8	4	5	1	2	3	3
	男	153	4	2.6	0	3	0	1	3	1
	女	158	11	7.0	4	2	1	1	0	2
津久見市	計	172	6	3.5	3	0	0	2	0	1
	男	94	4	4.3	2	0	0	1	0	0
	女	78	2	2.6	1	0	0	1	0	1
由布市	計	203	30	14.8	6	7	1	0	1	3
	男	75	8	10.7	2	2	0	0	0	2
	女	128	22	17.2	4	5	1	0	1	1

資料:厚生労働省「地域保健・健康増進事業報告」各市

標準化様式 表25)

対象者数15(1)表, 受診者及び保健指導区分数15(4)表

注:65歳以上の者は積極的支援の対象外、75歳以上の者は保健指導の対象外のため、指導区分別実人員の計は受診者数の計と一致しない。

(3) 肝炎対策(市が実施したもの)

① 肝炎検診(40歳)

令和4年度(単位:人)

	40歳検診										対象者数
	受診者			B型肝炎ウイルス検診		C型肝炎ウイルス検診					
	B型	C型	(再掲) B型C型 同時	陽性	陰性	判定①	判定②	判定③	判定④	判定⑤	
管内	46	46	46	0	46	0	0	0	15	31	873
白杵市	28	28	28	0	28	0	0	0	0	28	350
津久見市	3	3	3	0	3	0	0	0	0	3	125
由布市	15	15	15	0	15	0	0	0	15	0	398

出典「地域保健・健康増進事業報告(2-2)」 15(9)表01

(標準化様式表79)

② 肝炎検診(41歳以上)

令和4年度(単位:人)

	40歳検診以外の対象者への検診									
	受診者			B型肝炎ウイルス検診		C型肝炎ウイルス検診				
	B型	C型	(再掲) B型C型 同時	陽性	陰性	判定①	判定②	判定③	判定④	判定⑤
管内	248	247	247	0	248	0	0	0	124	123
白杵市	51	51	51	0	51	0	0	0	0	51
津久見市	83	82	82	0	83	0	0	0	10	72
由布市	114	114	114	0	114	0	0	0	114	0

出典「地域保健・健康増進事業報告(2-2)」 15(9)表01

(標準化様式表80)

(4)がん検診(市が実施したもの)

①事業評価指標値一覧(市町村実施分)

単位(人、%)

		対象者	受診者	受診率	要精検率	精密受診率	未把握率	陽性反応的中度	がん発見率	
胃がん	R2	臼杵市	26,553	1,080	7.26	2.78	93.33	3.33	3.33	0.09
		津久見市	12,825	399	4.76	4.76	73.68	0.00	0.00	0.00
		由布市	21,628	280	1.96	10.00	100.00	0.00	0.00	0.00
	R3	臼杵市	26,242	1,177	6.75	3.48	85.37	0.00	7.32	0.25
		津久見市	12,634	427	4.50	8.20	74.29	0.00	0.00	0.00
		由布市	21,544	324	1.98	16.05	90.38	0.00	1.92	0.31
	R4	臼杵市	25,855	1,065	7.14					
		津久見市	12,397	410	4.64					
		由布市	21,535	280	2.03					
大腸がん	R2	臼杵市	25,855	2,753	10.37	8.03	75.57	0.90	2.71	0.22
		津久見市	12,825	833	6.50	12.03	72.92	10.42	4.17	0.50
		由布市	21,628	1,520	7.03	8.49	60.47	37.98	3.88	0.33
	R3	臼杵市	26,242	3,001	11.44	6.60	73.74	0.51	2.02	0.13
		津久見市	12,634	881	6.97	6.70	79.66	5.08	3.39	0.23
		由布市	21,544	1,387	6.44	5.77	65.00	30.00	5.00	0.29
	R4	臼杵市	25,855	3,142	12.15					
		津久見市	12,397	825	6.65					
		由布市	21,535	1,383	6.42					
肺がん	R2	臼杵市	26,553	3,357	12.64	0.09	100.00	0.00	66.67	0.06
		津久見市	12,825	1,184	9.23	3.97	78.72	6.38	2.13	0.08
		由布市	21,628	4,887	22.60	2.19	71.96	27.10	3.74	0.08
	R3	臼杵市	26,242	3,704	14.11	1.11	90.24	0.00	14.63	0.16
		津久見市	12,634	1,194	9.45	2.18	92.31	0.00	0.00	0.00
		由布市	21,544	4,463	20.72	3.16	73.05	24.11	0.00	0.00
	R4	臼杵市	25,855	3,859	14.93					
		津久見市	12,397	1,200	9.68					
		由布市	21,535	4,355	20.22					
子宮がん	R2	臼杵市	16,961	2,109	19.58	0.47	100.00	0.00	0.00	0.00
		津久見市	8,186	587	11.18	0.34	50.00	50.00	0.00	0.00
		由布市	15,041	758	7.39	0.92	71.43	14.29	0.00	0.00
	R3	臼杵市	16,734	2,219	18.48	0.90	90.00	0.00	5.00	0.05
		津久見市	7,971	634	10.12	1.42	88.89	11.11	0.00	0.00
		由布市	14,878	797	7.49	2.76	86.36	4.55	0.00	0.00
	R4	臼杵市	16,466	2,191	18.74					
		津久見市	7,823	615	10.37					
		由布市	14,790	816	8.01					
乳がん	R2	臼杵市	14,422	949	14.75	6.22	84.75	8.47	1.69	0.11
		津久見市	7,030	420	10.73	3.33	92.86	7.14	0.00	0.00
		由布市	11,669	776	9.86	7.86	95.08	3.28	4.92	0.39
	R3	臼杵市	14,248	1,107	14.25	6.50	88.89	0.00	4.17	0.27
		津久見市	6,901	309	10.39	7.12	100.00	0.00	0.00	0.00
		由布市	11,632	792	9.69	9.34	97.30	0.00	5.41	0.51
	R4	臼杵市	14,038	1,098	15.44					
		津久見市	6,748	317	8.94					
		由布市	11,618	818	10.01					

出典:厚生労働省「地域保健・健康増進事業報告」

(標準化様式 表62)

要精検率～がん発見率は「(5) がん検診の精密検査結果(令和3年度実施分)」から

注1:胃がんと子宮がんと乳がんの受診率＝

(「前年度受診者数」+「当該年度受診者数」-「当該年度の2年連続受診者数」)÷「当該年度の対象者数」×100

注2:胃がんは「胃部エックス線検査」と「胃内視鏡検査」の合計値、子宮がんは「頸部がん」の値、乳がんは「マンモグラフィー」の値

②胃がん検診

令和4年度(単位:人)

	対象者数 (40歳以上)		胃部エックス線		胃内視鏡		計		2年連続		
			集団	個別	集団	個別	集団	個別	集団	個別	
管内	男	27,383	312	302	21	158	333	460	204	155	
	女	32,404	394	303	40	225	434	528	226	240	
白杵市	男	11,817	26	302	0	157	26	459	5	154	
	女	14,038	56	300	0	224	56	524	1	237	
津久見市	男	5,649	155	0	21	1	176	1	124	1	
	女	6,748	189	3	40	1	229	4	134	3	
由布市	男	9,917	131	0	0	0	131	0	75	0	
	女	11,618	149	0	0	0	149	0	91	0	
国民健康保険の被保険者 (再掲)	管内	男	6,427	165	185	10	131	175	316	107	83
		女	7,168	157	125	22	171	179	296	103	146
	白杵市	男	2,837	8	185	0	131	8	316	1	83
		女	3,154	8	125	0	171	8	296	0	146
	津久見市	男	1,355	95	0	10	0	105	0	79	0
		女	1,591	101	0	22	0	123	0	72	0
	由布市	男	2,235	62	0	0	0	62	0	27	0
		女	2,423	48	0	0	0	48	0	31	0

出典:厚生労働省「地域保健・健康増進事業報告」対象者数15(1)、受診者数15(8)-01

(標準化様式 表74)

※胃がん検診の「(再掲)は国民健康保険の被保険者」は50歳～69歳の値

③大腸がん検診

令和4年度(単位:人)

	対象者数 (40歳以上)		受診者数		
			集団	個別	
管内	男	27,383	652	1,414	
	女	32,404	1,255	2,029	
白杵市	男	11,817	180	1,052	
	女	14,038	396	1,514	
津久見市	男	5,649	298	0	
	女	6,748	527	0	
由布市	男	9,917	174	362	
	女	11,618	332	515	
国民健康保険の被保険者 (再掲)	管内	男	7,339	385	794
		女	7,907	602	1,134
	白杵市	男	3,222	70	605
		女	3,450	150	886
	津久見市	男	1,493	189	0
		女	1,721	284	0
	由布市	男	2,624	126	189
		女	2,736	168	248

(標準化様式 表74)

出典:厚生労働省「地域保健・健康増進事業報告」対象者数15(1)、受診者数15(8)-01

※(再掲)は国民健康保険の被保険者40-60歳の値

④肺がん検診

令和4年度(単位:人)

	対象者数 (40歳以上)	問診者数		胸部エックス線検査		喀痰細胞診(喀痰細胞診のみ受診は除く)						
				受診者数		喀痰細胞診対象者数 (胸部エックス線検査受診者中高危険群者数)		喀痰容器配布回収状況				
		集団検診	個別検診	集団検診	個別検診	集団検診	個別検診	集団検診	個別検診	集団検診	個別検診	
管内	男	27,383	993	2,604	993	2,613	298	319	83	1	58	1
	女	32,404	1,768	4,039	1,768	4,040	78	163	7	1	6	1
臼杵市	男	11,817	280	1,218	280	1,218	30	219	1	0	1	0
	女	14,038	600	1,760	600	1,761	5	16	0	0	0	0
津久見市	男	5,649	391	52	391	52	75	0	35	0	17	0
	女	6,748	663	94	663	94	29	0	2	0	2	0
由布市	男	9,917	322	1,334	322	1,343	193	100	47	1	40	1
	女	11,618	505	2,185	505	2,185	44	147	5	1	4	1
(再掲) 国民健康保険の被保険者	管内	男	7,339			607	1,418					
		女	7,907			887	1,856					
	臼杵市	男	3,222			123	813					
		女	3,450			234	1,024					
	津久見市	男	1,493			247	9		38			
		女	1,721			336	16		23			
	由布市	男	2,624			237	596		447			
		女	2,736			317	816					

出典:厚生労働省「地域保健・健康増進事業報告」

(標準化様式 表75・表76)

注:肺がん検診の「(再掲)国民健康保険の被保険者」は40歳~69歳の値

⑤子宮頸がん検診

令和4年度(単位:人)

	対象者数 (50歳以上)	受診者数		2年連続受診者数		
		集団検診	個別検診	集団検診	個別検診	
管内	39,079	1,854	1,768	1,151	1,040	
臼杵市	16,466	434	1,757	284	1,040	
津久見市	7,823	614	1	438	0	
由布市	14,790	806	10	429	ND	
※(再掲)	管内	8,650	656	782	429	551
	臼杵市	3,744	140	782	95	551
	津久見市	1,844	261	0	190	0
	由布市	3,062	255	0	144	0

※(再掲)は国民健康保険の被保険者20歳~69歳の値

(標準化様式 表77)

出典:厚生労働省「地域保健・健康増進事業報告」 対象者数15(1)、受診者数15(8)-01

⑥乳がん検診

令和4年度(単位:人)

	対象者数 (40歳以上)	マンモグラフィ				
		受診者数		2年連続受診者数		
		集団検診	個別検診	集団検診	個別検診	
管内	32,404	1,360	873	474	34	
臼杵市	14,038	248	850	4	34	
津久見市	6,748	316	1	23	0	
由布市	11,618	796	22	447	ND	
※(再掲)	管内	7,907	532	486	188	17
	臼杵市	3,450	80	485	0	17
	津久見市	1,721	127	1	9	0
	由布市	2,736	325	0	179	0

※(再掲)は国民健康保険の被保険者40歳~69歳の値

(標準化様式 表78)

出典:厚生労働省「地域保健・健康増進事業報告」

(5) がん検診の精密検査結果(令和3年度実施分)

①胃がん:胃部エックス線 精密検査結果(個別検診/集団検診)

(単位:人)

			受診者数		要精密検査者数	精密検査受診者内訳							未受診	未把握
						異常を認めず	異常を認める				胃がんの疑いがある者または未確定	胃がん以外の疾患であった者(転移性の胃がんを含む)		
							胃がんであった者(転移性を含まない)	早期がんのうち		早期がんのうち粘膜内がん				
								早期がん	がん					
個別検診	管内	計	0	0	0	0	0	0	0	0	0	0	0	
		男	0	0	0	0	0	0	0	0	0	0	0	
		女	0	0	0	0	0	0	0	0	0	0	0	
	臼杵市	計	0	0	0	0	0	0	0	0	0	0	0	
		男	0	0	0	0	0	0	0	0	0	0	0	
		女	0	0	0	0	0	0	0	0	0	0	0	
	津久見市	計	0	0	0	0	0	0	0	0	0	0	0	
		男	0	0	0	0	0	0	0	0	0	0	0	
		女	0	0	0	0	0	0	0	0	0	0	0	
	由布市	計	0	0	0	0	0	0	0	0	0	0	0	
		男	0	0	0	0	0	0	0	0	0	0	0	
		女	0	0	0	0	0	0	0	0	0	0	0	
集団検診	管内	計	1,476	0	115	8	1	1	0	1	85	20	0	
		男	677	0	66	6	1	1	0	1	44	14	0	
		女	799	0	49	2	0	0	0	0	41	6	0	
	臼杵市	計	784	469	29	4	0	0	0	0	19	6	0	
		男	367	239	18	3	0	0	0	0	12	3	0	
		女	417	230	11	1	0	0	0	0	7	3	0	
	津久見市	計	368	225	34	2	0	0	0	1	22	9	0	
		男	170	117	23	2	0	0	0	1	13	7	0	
		女	198	108	11	0	0	0	0	0	9	2	0	
	由布市	計	324	80	52	2	1	1	0	0	44	5	0	
		男	140	38	25	1	1	1	0	0	19	4	0	
		女	184	42	27	1	0	0	0	0	25	1	0	

出典:厚生労働省「地域保健・健康増進事業報告」15(8)06表、07表、10表、11表

(標準化様式 表81①、81②)

参考:以下諸率については(4)①の事業評価指標値参照

- ・要精検率=要精密検査者数/受診者数×100
- ・精密受診率=精密検査受診者数/要精密検査者数×100
- ・未把握率=未把握者数/要精密検査者数×100
- ・陽性反応の集中度=がんであった者/要精密検査者数×100
- ・がん発見率=がんであった者/受診者数×100

- 受診者のうち、精密検査が必要とされた者の割合
- 要精検者のうち、精密検査を受けた者の割合
- 要精検者のうち、精検受診の有無がわからない者及び精検結果が正確に把握できていない者の割合
- 要精検者のうち、がんが発見された者の割合
- がん検診受診者のうち、がんが発見された者の割合

②胃がん:胃内視鏡 精密検査結果(個別検診/集団検診)

(単位:人)

			受診者数	(再掲) 国民健康保険の被保険者 (50~74歳)	要精密検査者数	精密検査(生検または再検査)受診者内訳						未受診	未把握
						異常を認めず	異常を認める			胃がんの疑いがある者または未確定	胃がん以外の疾患であった者(転移性の胃がんを含む)		
							胃がんであった者(転移性を含まない)	胃がんのうち早期がん	早期がんのうち粘膜内がん				
個別検診	管内	計	0	0	0	0	0	0	0	0	0	0	0
		男	0	0	0	0	0	0	0	0	0	0	0
		女	0	0	0	0	0	0	0	0	0	0	0
	臼杵市	計	0	0	0	0	0	0	0	0	0	0	0
		男	0	0	0	0	0	0	0	0	0	0	0
		女	0	0	0	0	0	0	0	0	0	0	0
	津久見市	計	0	0	0	0	0	0	0	0	0	0	0
		男	0	0	0	0	0	0	0	0	0	0	0
		女	0	0	0	0	0	0	0	0	0	0	0
	由布市	計	0	0	0	0	0	0	0	0	0	0	0
		男	0	0	0	0	0	0	0	0	0	0	0
		女	0	0	0	0	0	0	0	0	0	0	0
集団検診	管内	計	452	352	13	1	3	1	0	0	9	0	0
		男	179	144	9	0	3	1	0	0	6	0	0
		女	273	208	4	1	0	0	0	0	3	0	0
	臼杵市	計	393	324	12	1	3	1	0	0	8	0	0
		男	160	134	8	0	3	1	0	0	5	0	0
		女	233	190	4	1	0	0	0	0	3	0	0
	津久見市	計	59	28	1	0	0	0	0	0	1	0	0
		男	19	10	1	0	0	0	0	0	1	0	0
		女	40	18	0	0	0	0	0	0	0	0	0
	由布市	計	0	0	0	0	0	0	0	0	0	0	0
		男	0	0	0	0	0	0	0	0	0	0	0
		女	0	0	0	0	0	0	0	0	0	0	0

出典:厚生労働省「地域保健・健康増進事業報告」15(8)08表、09表、12表、13表

(標準化様式 表82①、82②)

③大腸がん検診(個別・集団) 精密検査結果

(単位:人)

			受診者数	要精密検査者数	精密検査受診者内訳								未受診	未把握	
					異常を認める										
					大腸がんであった者 (転移性を含まない)	大腸がんのうち		大腸がんの疑いがある者または未確定	腺腫のあった者	最大の腺腫の大きさ別		大腸がん及び腺腫以外の疾患であった者 (転移性の大腸がんを含む)			
						早期がんのうち 粘膜内がん	大腸がんのうち 早期がん			直径10mm以上の腺腫の あった者	直径10mm未満の腺腫の あった者				
個別 検診	管内	計	912	47	8	3	1	0	0	11	0	0	2	0	23
		男	380	26	5	1	0	0	0	6	0	0	1	0	13
		女	532	21	3	2	1	0	0	5	0	0	1	0	10
	臼杵市	計	0	0	0	0	0	0	0	0	0	0	0	0	0
		男	0	0	0	0	0	0	0	0	0	0	0	0	0
		女	0	0	0	0	0	0	0	0	0	0	0	0	0
	津久見市	計	0	0	0	0	0	0	0	0	0	0	0	0	0
		男	0	0	0	0	0	0	0	0	0	0	0	0	0
		女	0	0	0	0	0	0	0	0	0	0	0	0	0
	由布市	計	912	47	8	3	1	0	0	11	0	0	2	0	23
		男	380	26	5	1	0	0	0	6	0	0	1	0	13
		女	532	21	3	2	1	0	0	5	0	0	1	0	10
集団 検診	管内	計	4,357	290	35	7	4	1	0	117	10	33	62	64	5
		男	1,668	145	12	5	3	0	0	65	5	14	28	32	3
		女	2,689	145	23	2	1	1	0	52	5	19	34	32	2
	臼杵市	計	3,001	198	20	4	1	0	0	85	2	9	37	51	1
		男	1,175	106	8	3	1	0	0	52	1	5	15	27	1
		女	1,826	92	12	1	0	0	0	33	1	4	22	24	0
	津久見市	計	881	59	10	2	2	1	0	18	4	14	17	9	3
		男	325	27	3	1	1	0	0	7	3	4	11	4	1
		女	556	32	7	1	1	1	0	11	1	10	6	5	2
	由布市	計	475	33	5	1	1	0	0	14	4	10	8	4	1
		男	168	12	1	1	1	0	0	6	1	5	2	1	1
		女	307	21	4	0	0	0	0	8	3	5	6	3	0

出典:厚生労働省「地域保健・健康増進事業報告」15(8)14表、15表、16表、17表

(標準化様式 表83、84)

④肺がん検診:胸部エックス線 精密検査結果(個別検診/集団検診)

(単位:人)

		受診者数	判定別人数					要精密検査者数	異常を認めず	精密検査受診者内訳				未受診	未把握	
			A	B	C	D	E			異常を認める						
										(肺がんであった者 転移性を含まない)	肺がんのうち 臨床病期0~I期	肺がんの疑いのある者 または未確定	(肺がん以外の疾患であった者 転移性の肺がんを含む)			
個別検診	管内	計	3,740	0	2,865	681	87	107	30	0	0	6	39	0	32	
		男	1,407	0	1,045	277	36	49	14	0	0	3	21	0	11	
		女	2,333	0	1,820	404	51	58	16	0	0	3	18	0	21	
	臼杵市	計	0	0	0	0	0	0	0	0	0	0	0	0	0	
		男	0	0	0	0	0	0	0	0	0	0	0	0	0	
		女	0	0	0	0	0	0	0	0	0	0	0	0	0	
	津久見市	計	129	0	106	1	21	1	0	0	0	0	1	0	0	
		男	44	0	35	0	8	1	1	0	0	0	1	0	0	
		女	85	0	71	1	13	0	0	0	0	0	0	0	0	
	由布市	計	3,611	0	2,759	680	66	106	106	30	0	0	6	38	0	32
		男	1,363	0	1,010	277	28	48	48	14	0	0	3	20	0	11
		女	2,248	0	1,749	403	38	58	58	16	0	0	3	18	0	21
集団検診	管内	計	5,621	0	2,617	1,898	1,005	101	101	36	6	0	0	47	10	2
		男	2,164	0	950	742	429	43	43	13	2	0	0	19	8	1
		女	3,457	0	1,667	1,156	576	58	58	23	4	0	0	28	2	1
	臼杵市	計	3,704	0	1,095	1,589	979	41	41	9	6	0	0	22	4	0
		男	1,434	0	377	621	416	20	20	3	2	0	0	12	3	0
		女	2,270	0	718	968	563	21	21	6	4	0	0	10	1	0
	津久見市	計	1,065	0	747	269	24	25	25	9	0	0	0	14	2	0
		男	389	0	270	101	12	6	6	3	0	0	0	2	1	0
		女	676	0	477	168	12	19	19	6	0	0	0	12	1	0
	由布市	計	852	0	775	40	2	35	35	18	0	0	0	11	4	2
		男	341	0	303	20	1	17	17	7	0	0	0	5	4	1
		女	511	0	472	20	1	18	18	11	0	0	0	6	0	1

出典:厚生労働省「地域保健・健康増進事業報告」15(8) 20表、21表、26表、27表

(標準化様式表87、88)

注:判定別人数のA~Eは次のとおり

- A:「読影不能」
- B:「異常所見を認めない」
- C:「異常所見を認めるが、精査を必要としない」
- D:「異常所見を認め、肺がん以外の疾患で治療を要する状態が考えられる」
- E:「肺がんの疑い」

⑤肺がん検診:喀痰細胞診 精密検査結果(個別検診/集団検診)

(単位:人)

			喀痰容器の配付・回収状況		喀痰細胞診の判定別人数					要精密検査者数	精密検査受診者内訳						精密検査未受診者内訳		
											異常を認める						異常を認めず	未受診	未把握
											肺がんであった者 (転移性の含まない)	肺がんのうち喀痰細胞診のみで発見された者	肺がんのうち臨床病期0～I期	肺がんの疑いのある者 または未確定	肺がん以外の疾患であった者 (転移性の肺がんを含む)	異常を認めず			
配布数	回収数 (受診者数)	A	B	C	D	E													
個別検診	管内	計	9	9	0	9	0	0	0	0	0	0	0	0	0	0	0	0	
		男	8	8	0	8	0	0	0	0	0	0	0	0	0	0	0	0	0
		女	1	1	0	1	0	0	0	0	0	0	0	0	0	0	0	0	0
	臼杵市	計	0	0	0	0	0	0	0	0	0	0	0	0	0	0	0	0	0
		男	0	0	0	0	0	0	0	0	0	0	0	0	0	0	0	0	0
		女	0	0	0	0	0	0	0	0	0	0	0	0	0	0	0	0	0
	津久見市	計	0	0	0	0	0	0	0	0	0	0	0	0	0	0	0	0	0
		男	0	0	0	0	0	0	0	0	0	0	0	0	0	0	0	0	0
		女	0	0	0	0	0	0	0	0	0	0	0	0	0	0	0	0	0
	由布市	計	9	9	0	9	0	0	0	0	0	0	0	0	0	0	0	0	0
		男	8	8	0	8	0	0	0	0	0	0	0	0	0	0	0	0	0
		女	1	1	0	1	0	0	0	0	0	0	0	0	0	0	0	0	0
集団検診	管内	計	112	92	7	85	0	0	0	0	0	0	0	0	0	0	0	0	
		男	99	86	6	80	0	0	0	0	0	0	0	0	0	0	0	0	0
		女	13	6	1	5	0	0	0	0	0	0	0	0	0	0	0	0	0
	臼杵市	計	3	3	0	3	0	0	0	0	0	0	0	0	0	0	0	0	0
		男	2	2	0	2	0	0	0	0	0	0	0	0	0	0	0	0	0
		女	1	1	0	1	0	0	0	0	0	0	0	0	0	0	0	0	0
	津久見市	計	48	42	4	38	0	0	0	0	0	0	0	0	0	0	0	0	0
		男	45	41	4	37	0	0	0	0	0	0	0	0	0	0	0	0	0
		女	3	1	0	1	0	0	0	0	0	0	0	0	0	0	0	0	0
	由布市	計	61	47	3	44	0	0	0	0	0	0	0	0	0	0	0	0	0
		男	52	43	2	41	0	0	0	0	0	0	0	0	0	0	0	0	0
		女	9	4	1	3	0	0	0	0	0	0	0	0	0	0	0	0	0

出典:厚生労働省「地域保健・健康増進事業報告」 15(8) 22表、23表、28表、29表

(標準化様式表85、86)

注:判定別人数のA～Eは次のとおり

- A:喀痰中に組織球を認めない
- B:正常上皮細胞のみ、基底細胞増生、軽度異形扁平上皮化細胞、線毛円柱上皮細胞
- C:中等度異形扁平上皮化細胞、核の増大や濃染を伴う円柱上皮細胞
- D:高度(境界)異形扁平上皮細胞または悪性腫瘍が疑われる細胞を認める
- E:悪性腫瘍細胞を認める

⑥子宮頸がん検診 精密検査結果(個別検診/集団検診)

(単位:人)

		受診者数	(再掲) 国民健康 保険の保 険者(20~ 74歳)	2年連続 受診者数	初回検体の適正・ 不適正		細胞診の判定別人数				
					適正	不適正	精検 不要	要精検 (ASC- US)	要精検 (1)	要精検 (2)	判定 不能
個別 検診	管内	92	24	27	92	0	88	2	3	0	0
	臼杵市	80	24	27	80	0	76	2	2	0	0
	津久見市	3	0	0	3	0	3	0	0	0	0
	由布市	9	0	ND	9	0	9	0	1	0	0
集団 検診	管内	3,551	1,296	2,063	3,557	4	3,514	21	25	0	1
	臼杵市	2,139	903	1,208	2,139	0	2,123	10	6	0	0
	津久見市	624	261	414	630	4	625	5	3	0	1
	由布市	788	132	441	788	0	766	6	16	0	0

出典:厚生労働省「地域保健・健康増進事業報告」15(8)30表、31表

		要精密検査者数	精密検査受診の有無別人数										未受診	未把握	
			要精密検査受診者内訳												
			異常を認めず	異常を認める											
				子宮頸がん (転移性は含まない)	子宮頸がん A期のうち 進行度が1	AIS であった者	CIN3 であった者	CIN2 であった者	CIN1 であった者	か (H S I L) で 区 別 で き な い 者	CIN3 又 は CIN2 の い ず れ	未 子 宮 頸 が ん の 疑 い の あ る 者 又 は 未 確 定			移 等 性 の 子 宮 頸 が ん を 含 む
個別 検診	管内	4	2	1	0	0	0	0	0	0	0	0	1	0	0
	臼杵市	4	2	1	0	0	0	0	0	0	0	0	1	0	0
	津久見市	0	0	0	0	0	0	0	0	0	0	0	0	0	0
	由布市	0	0	0	0	0	0	0	0	0	0	0	0	0	0
集団 検診	管内	47	8	0	0	2	4	4	1	16	0	6	4	2	
	臼杵市	16	3	0	0	0	3	2	0	4	0	2	2	0	
	津久見市	9	3	0	0	1	0	0	0	2	0	2	0	1	
	由布市	22	2	0	0	1	1	2	1	10	0	2	2	1	

出典:厚生労働省「地域保健・健康増進事業報告」15(8)30表、31表

(標準化様式 表91、92)

⑦乳がん検診：マンモグラフィ 精密検査結果(個別検診/集団検診)

(単位:人)

		受診者数	(再掲)国民健康保険の被保険者 (20~74歳)	2年連続 受診者数	マンモグラフィの判定別人数				
					カテゴリー1	カテゴリー2	カテゴリー3	カテゴリー4	カテゴリー5
個別 検診	管内	25	0	0	23	1	1	0	0
	臼杵市	0	0	0	0	0	0	0	0
	津久見市	2	0	0	2	0	0	0	0
	由布市	23	0	0	21	1	1	0	0
集団 検診	管内	2,184	944	486	1,904	113	157	10	0
	臼杵市	1,106	643	33	985	49	68	4	0
	津久見市	309	149	12	247	40	22	0	0
	由布市	769	152	441	672	24	67	6	0

出典:厚生労働省「地域保健・健康増進事業報告」15(8)32表、33表

		要精密検査者数	精密検査受診者内訳						未受診	未把握	
			異常を認めず	異常を認める				乳がんの疑いのある者 または未確定			乳がん以外の疾患であった者 (転移性の乳がんを含む)
				(転移性を含まない)	乳がんのうち早期がん	非早期がんのうち 非浸潤がん	早期がんのうち 非浸潤がん				
個別 検診	管内	1	0	0	0	0	1	0	0	0	
	臼杵市	0	0	0	0	0	0	0	0	0	
	津久見市	0	0	0	0	0	0	0	0	0	
	由布市	1	0	0	0	0	1	0	0	0	
集団 検診	管内	167	88	7	3	1	2	60	10	0	
	臼杵市	72	42	3	0	0	2	17	8	0	
	津久見市	22	12	0	0	0	0	10	0	0	
	由布市	73	34	4	3	1	0	33	2	0	

出典:厚生労働省「地域保健・健康増進事業報告」15(8)32表、33表

(標準化様式 表93、94)

注:カテゴリー1~5は以下のとおり

カテゴリー1:異常なし カテゴリー2:良性 カテゴリー3:良性、しかし悪性を否定できず カテゴリー4:悪性の疑い カテゴリー5:悪性

5 健康増進

県民一人ひとりが日頃から気軽に健康づくりに取り組み、生涯を通じて健康で活力あふれる人生を送ることができるよう、県では「生涯健康県おおいた21」推進事業を実施し、県民の健康づくりを支援する環境整備に取り組んでいる。「周囲のサポート」「環境づくり」をキーワードに、事業を実効性のあるものにするため、官民一体となって進めることを基本に分野別の対策を実施し、平成26年度からは健康経営推進部門を新たに追加した。

その後、「健康増進法の一部を改正する法律」（平成30年法律第78号。以下「改正法」という）の施行を受け、受動喫煙対策に取り組むこととなった。

(1)「生涯健康県おおいた21」推進協力事業所(店)普及推進事業

①食の健康応援団（「生涯健康県おおいた21」推進協力店）

外食・中食を利用する県民の健康づくりを支援するための環境整備として推進してきた「健康応援団」及び「うま塩メニュー提供店」について、見直しが行われた。新基準（健康づくり情報を発信し、更にエネルギーひかえめ、もっと野菜、うま塩メニューのいずれかに取り組む）による「食の健康応援団」推進のため、「健康応援団」や「うま塩メニュー提供店」からの更新や新規登録店舗の拡大を行った。

登録店舗数	令和3年度末		令和4年度末			旧基準
	健康応援団 （「うま塩」再掲）	うま塩メニュー 提供店	食の健康応援団 新基準登録店舗数			
			健康3つ星店	健康2つ星店	健康1つ星店	
大分県	220(152)	70	290（「うま塩」再掲 199）			117
臼杵市	5(2)	7	2	3	2	2
津久見市	2(1)	1	0	2	1	0
由布市	8(5)	0	3	5	1	0

②健康経営推進部門

県民の働く場である事業所で、より若い世代から望ましい生活習慣を定着させるため「健康経営」※の理念を生かし、事業所単位での健康づくりを推進している。健康づくりに取り組む事業所の登録及び登録された事業所のうち一定の基準を満たす事業所を認定事業所としている。

*大分県では、「健康経営とは、働く人の健康増進を会社の成長につなげようとする考え方」とし、事業所として従業員の健康づくりを積極的に実践することの普及を目指している。

事業所数	令和3年度末		令和4年度末	
	登録事業所数	認定事業所数	登録事業所数	認定事業所数
大分県	2,075	694	2,317	793
臼杵市	78	30	86	37
津久見市	42	21	45	22
由布市	54	26	58	26

(2) 地域・職域連携推進連絡会議

生活習慣病を予防するためには、個人の主体的な健康づくりに加え、働き盛り世代への効果的なアプローチを展開し、生涯を通じた、継続的な健康管理を支援していくことが重要である。

そのため、地域保健と職域保健に関わる機関が連携し、情報交換や地域の健康課題を検討することにより、地域の実状に応じた支援の提供、さらにその体制構築につながるよう連絡会議を開催した。

令和4年度

	事業名	実施日	内容	参加者等
中部保健所	佐伯・臼津地域職域連絡会議	令和4年度開催なし	情報交換 今年度の各保健所の事業所健康支援事業の方向性の理解を得、特に情報提供、周知等において協力・連携体制をとることを確認。	佐伯労働基準監督署、県南地域産業保健センター、南部保健所、中部保健所
	地域・職域健康づくり推進連絡会議	令和4年5月19日	(1) 中部保健所管内の取組報告 (2) 令和3年度事業所ぐるみで健康チャレンジ事業事例報告 (3) 令和4年度事業所ぐるみの健康づくりの推進について (4) 意見交換・質疑応答 「事業所が健康づくりに取り組むために各機関ができること」	<医療関係> 臼杵市医師会、津久見市医師会、臼杵市健康管理センター、津久見市健康管理センター <職域関係> 臼杵商工会議所、津久見商工会議所、臼杵労務研究会、津久見労務研究会、健康づくり実践代表事業所<健康支援団体> 健康寿命日本一おうえん企業、臼杵市・津久見市食生活改善推進協議会 <事業所支援機関> 大分産業保健総合支援センター、佐伯労働基準監督署、全国健康保険協会大分支部 <地域保健関係> 臼杵市役所、津久見市役所、中部保健所
	協会けんぽとの協議 (令和4年度第5回管内健康増進事業担当者会議)	令和4年10月11日	(1) 事業所の健康づくり支援について ①全国健康保険協会大分支部の取組について ○「一社一健康宣言」の取組について ②臼杵市、津久見市の取組について ③保健所の取組について (2) 医療費の状況について	全国健康保険協会大分支部、臼杵市役所、津久見市役所、中部保健所
由布保健部	由布地域事業所支援情報交換会(仮称)	令和4年7月13日	(1) 由布地域における定期健康診断実施及び結果把握状況について (2) 各機関の取組状況について	全国健康保険協会大分支部、大分県中部地域産業保健センター、由布市役所、由布保健部
	由布地域・職域連携推進会議	令和5年3月7日	(1) 情報共有: コロナ禍における事業所支援の現状、課題 (2) 報告: 事業所支援事業等実施報告 (3) 意見交換: 今後の事業所の健康づくりにおける支援について	<職域関係> 由布市商工会、由布院温泉旅館組合 <健康支援団体> 健康寿命日本一おうえん企業(大分県信用組合賀来支店、湯布院支店)、JCHO湯布院病院(大分県こころからだの職場環境改善アドバイザー地域代表) <事業所支援機関> 大分労働基準監督署、大分産業保健総合支援センター、大分県中部地域産業保健センター、全国健康保険協会大分支部 <地域保健関係> 由布市役所(包括連携協定オブザーバー参加:大塚製薬株式会社)、由布保健部

(3) 事業所の健康づくり支援事業

① 関係機関連携事業

令和元年度に作成した、健康サポート手帳や健康づくりの手引きを活用し、臼杵市・津久見市が保健所と協働で事業所の特徴に応じた事業所ぐるみの取組を、各市マイレージ事業等とコラボし実施した。

令和4年度

	事業名	市	実施日	内容	参加者等
中部保健所	事業所ネットワーク会議	臼杵市	R4.10.25	<ul style="list-style-type: none"> ・講話「事業所ぐるみの健康づくりをステップアップしましょう！（意見交換含む）」 講師 臼杵市医師会立コスモス病院 事務長 竹村 仁 氏 ・情報提供 保健所：心と体の環境改善アドバイザー派遣事業 臼杵市：事業所ぐるみで健康チャレンジ事業 	11事業所 12人
		津久見市	R4.9.2	<ul style="list-style-type: none"> ・津久見市事業所健康づくり事業(TJK大作戦)について ・講話・実技 「With コロナ 事業所みんなですめる健康づくり」 講師 津久見中央病院 PT 野崎真歩 氏 	13事業所 21人
	事業所ぐるみで健康チャレンジ事業表彰式	臼杵市	R5.3.15	<ul style="list-style-type: none"> ・開会 ・保険健康課長挨拶 ・結果発表報告 ・表彰状授与・協賛品贈呈 ・健康マイレージグループ団結賞発表 ・ミニ講座 「時短・簡単・そうやったん！？スキマ時間にできるストレッチ&筋トレ」 講師：理学療法士 竹村千晶 氏 ・事業所健康づくりの活用資源の紹介 ・閉会 あいさつ中部保健所長 ・記念撮影 	13事業所 20人
		津久見市	R5.2.10	<ul style="list-style-type: none"> ・開会 ・結果報告 ・表彰状授与 ・津久見市長挨拶 ・座談会 ・閉会 ・記念撮影 ※表彰式後「50日チャレンジ つくみんウォーク」の抽選会を実施 	9事業所 18人

②アドバイザー派遣事業

大分県の令和2年度からの新規事業。

大分県では令和2年度に職場の環境による身体、心理に影響を与える要因に対してアセスメントを行い、職場にあった運動や作業改善、メンタルヘルス等の健康づくりに向けたアドバイスを行う「心と体の職場環境改善アドバイザー」(以下アドバイザーとする。)を養成した。

令和3年度は事業所にアドバイザーを派遣し、各事業所に応じたアドバイスをし事業所ぐるみの健康増進を推進した。

令和4年度

	派遣事業所名		実施日	内容	派遣アドバイザー
中部保健所				令和4年度派遣実績なし	
由布保健部	有限会社つかさ商事		R4.7.6	アドバイザー派遣②	作業療法士 保健師
	ゆうびクリーンサポート 有限会社		R4.6.24	事業所事前調査	保健部保健師 由布市役所事業所支援事業担当者
			R4.10.27	アドバイザー派遣①	理学療法士・作業療法士 保健部保健師 由布市役所事業所支援事業担当者
			R4.11.16	処方箋説明 アドバイザー派遣②	理学療法士・作業療法士 保健部保健師 由布市役所事業所支援事業担当者

(4)受動喫煙防止対策

①健康増進法に基づく指導等

令和4年度;延べ件数

所名	項目	指導・助言	勧告	公表	命令	罰則(過料)
中部保健所	喫煙禁止場所における喫煙	0			0	0
	喫煙器具、設備等の設置	0	0	0	0	0
	紛らわしい標識の掲示、標識の汚損等	0				0
	20歳未満の者を喫煙室に立ち入らせる	0				
	その他	5	0	0	0	0
	計		5	0	0	0
由布保健部	喫煙禁止場所における喫煙	0			0	0
	喫煙器具、設備等の設置	5	0	0	0	0
	紛らわしい標識の掲示、標識の汚損等	0				0
	20歳未満の者を喫煙室に立ち入らせる	0				
	その他	1	0	0	0	0
	計		6	0	0	0

資料:保健所調べ

標準化様式 表118

②受動喫煙防止に基づく相談対応件数

令和4年度

所名	相談(総計)	啓発延べ件数(講話、配布活動等)	
		訪問延べ件数(再掲)	
中部	5	2	9
由布	6	3	39

資料:健康づくり支援課調べ

③既存特定食提供施設の喫煙可能室設置施設届出状況

令和4年度

所名	項目	件数
中部	喫煙可能室設置施設届出書の申請件数	0
	喫煙可能室設置施設変更届出書の申請件数	0
	喫煙可能室設置施設廃止届出書の申請件数	0
由布	喫煙可能室設置施設届出書の申請件数	1
	喫煙可能室設置施設変更届出書の申請件数	0
	喫煙可能室設置施設廃止届出書の申請件数	0

資料:健康づくり支援課調べ

④たばこ対策促進事業

喫煙が健康に与える影響は大きいことから、「世界禁煙デー」及び「禁煙週間」を中心に禁煙及び受動喫煙防止の普及啓発を行うとともに、未成年者の喫煙防止に向けた取り組みを行っている。

【禁煙デー】毎年5月31日

【禁煙週間】令和4年5月31日(火)から令和4年6月6日(月)まで

【禁煙週間のテーマ】「たばこの健康影響を知ろう!～若者への健康影響について～」

令和4年度

所名	事業名	実施日	内容	参加者
中部保健所	禁煙週間	R4.5~6	啓発用ティッシュ配布、ポスター掲示	中部保健所管内来所者
	喫煙防止に関する健康教育	R4.7.11	講話「たばこの健康への影響」	大分県立海洋科学高等学校生徒30名
		R4.11.2 R4.11.10 R4.11.16	講話「喫煙による健康への影響と禁煙支援について」	アムコーテクノロジージャパン本社臼杵地区従業員30名
由布保健部	禁煙デーキャンペーン	R4.5~6	啓発用ティッシュ・リーフレット配布	由布保健部管内来所者
	禁煙週間			
	喫煙防止に関する健康教育			実施無し

(5)管内健康増進事業担当者会議

健康づくり計画・データヘルス計画を推進していくために、臼津地域の生活習慣病予防対策及び健康増進事業に関する課題の検討及び情報交換等を行い、各市及び保健所との協働による効果的な保健事業への取組を目指す。

令和4年度

	実施回数	内 容	参加者
中部保健所	年8回	<ul style="list-style-type: none"> 各種保健事業の情報交換 事業所の健康づくり支援事業の進行管理（働き盛り世代の健康づくり対策の推進） 糖尿病重症化予防事業の取組について その他 	臼杵市、津久見市、中部保健所 延べ67人

(6)糖尿病重症化予防事業に係る市町村支援

令和4年度

	事業名	実施回数	内 容	参加者
中部保健所	臼杵市 糖尿病性腎症等重症化予防プログラム事業	4回	<ul style="list-style-type: none"> 腎症判定会議 	臼杵市、臼杵市医師会、医師会立コスモス病院、中部保健所
	臼杵市 糖尿病等生活習慣病対策ネットワーク会議	2回 第1回:ZOOM 第2回:対面開催	<p><第1回></p> <ol style="list-style-type: none"> R3年度実績、R4年度事業計画 R4年度新規事業 <ul style="list-style-type: none"> 健康診断二次検査での頸動脈エコー検査 高齢者の保健事業と介護予防の一体的実施 <p><第2回></p> <ol style="list-style-type: none"> 各課題に対する事業報告について 糖尿病性腎症重症化予防事業の学会発表報告 医科歯科病診連携について 臼杵市国保と後期高齢者の医療費分析 スーパーでの減塩の取組報告 <ol style="list-style-type: none"> R5年度の事業について R5年度糖尿病講演会について 日本糖尿病看護教育学会について 	臼杵市医師会、臼杵市歯科医師会、臼津薬剤師会、臼杵市医師会立コスモス病院、臼杵市医師会立健診センター、全国健康保険協会大分支部、臼杵市、中部保健所
	津久見市 生活習慣病検討会	1回 (対面開催)	<ol style="list-style-type: none"> 津久見市生活習慣病の状況 各事業の経過報告 <ul style="list-style-type: none"> つくみん健康サポート事業 一体的実施 重症化予防事業 TJK大作戦 つくみんウォーク 	津久見市医師会、津久見中央病院、糖尿病療養指導士会、津久見歯科医師会、津久見薬剤師会、津久見商工会議所、協会けんぽ大分支部、中部保健所(所長、地域保健課参事)、津久見市健康推進課
由布保健部	由布市 糖尿病性腎症重症化予防事業対象者支援方針検討会	2回 (オンライン)	事業対象者の支援方針の検討	由布市生活習慣病予防対策小委員会委員長、大分大学医学部附属病院(腎臓・糖尿病専門医)、由布保健部
	由布市 糖尿病性腎症重症化予防検討会	1回 (オンライン)	<ul style="list-style-type: none"> 大分県糖尿病性腎症重症化予防プログラム改定について 令和4年度由布市糖尿病性腎症重症化予防事業の取組について 令和3年度検討事例経過報告 新規事例検討(3事例) 	由布市内医療機関医師、大分大学医学部附属病院(腎臓・糖尿病専門医)、全国健康保険協会大分支部、由布市、国保医療課、由布保健部

(7) 歯科保健

人生80年といわれる現在、80歳で自分の歯を20本残すことは健康の保持増進の上でも重要である。生涯を通じて歯の健康づくりを進めるため、乳幼児期から老年期にわたる歯科保健の普及・啓発に取り組んでいる。

①親と子のよい歯のコンクール

親子の健康づくりの普及啓発を図ることを目的に、3歳児健診受診児とその両親を対象に実施している。

令和4年度

	カード選出	口腔審査
中部保健所	※新型コロナウイルス感染症により未開催	
由布保健部	書面開催のみ。※表彰式は新型コロナウイルス感染症により未開催	

②高齢者のよい歯のコンクール

80歳以上で自分の歯を20本以上保持している人のコンクールを実施し、口腔の健康に努力してきた人を表彰している。

令和4年度

	応募者数	口腔審査
中部保健所	※新型コロナウイルス感染症により未開催	
由布保健部	※新型コロナウイルス感染症により未開催	

③地域歯科保健検討会

平成10年度から臼津地域及び由布地域において、歯科医師会を交えて、各市の歯科保健事業報告や計画、及び課題検討等、各ライフステージに応じた歯科保健事業の推進にむけた検討会を開催している。

令和4年度

	実施日	内容	参加者
中部保健所	R4.11.30	報告 1 地域歯科保健検討会の経過・取組 2 臼津地域におけるライフステージ別の歯科口腔保健の現状と課題 (1) 臼杵市 (2) 津久見市 議題 1 働き盛り世代の歯科保健対策推進について (1) 歯周病健診受診率向上について ・無料歯周病検診クーポンを利用して受診した際の同日治療について ・歯周病健診受診率の推移、課題、課題解決に向けて実施していること (2) 働き盛り世代への啓発(令和4年度取組報告) ・出席している機関から取組状況報告	臼津歯科医師会 4名 豊後大野歯科医師会 1名 (野津町代表として参加) 大分県歯科衛生士会 1名 臼杵市 4名 津久見市 2名 大分県健康づくり支援課 1名 中部保健所 4名 計17人
由布保健部	※新型コロナウイルス感染症により未開催		

④歯科保健研修会

青壮年期の生活の場である「事業所」を通して、青壮年期が歯と口の健康について考え、重要性に気づくことを目的に管内の事業所等を対象とした研修会を開催した。

令和4年度

	実施日	内容	参加者
中部保健所	R4.12.2	講演 Withマスクの今、健康・健口を保つ秘訣！ 口臭が気になっていませんか？ 歯科保健と全身の健康との関係	津久見市内の健康経営事業所従業員 27名

⑤大分いい歯の8020推進月間

大分県では、歯の健康に関する正しい知識の普及や県民の健康増進に寄与することを目的に、毎年11月1日から11月30日までを「大分いい歯の8020推進月間」と定め、普及啓発の一環として街頭キャンペーンを実施している。

令和4年度

	実施日	内容
中部保健所	R4年11月	健康経営サポートニュース、臼津タイムズ、健康経営事業登録・認定に向けた事業所訪問等で広報

⑥幼児歯科健診

母子歯科保健対策として、う歯の急増する幼児期の予防を強化するために、乳幼児健診等において、う歯予防と不正咬合の発見および指導を実施している。

令和2年度健診結果(管内)をみると、1歳6か月児は一人当たりう歯数が0.01本で、う歯保有率は0.6%となっている。また、3歳児では、それぞれ0.65本、20.4%となっており、乳幼児期からの歯科保健対策が重要となっている。

1歳6か月児歯科健康診査実施状況

令和4年度

	対象者数	受診者数	むし歯の型別分類							むし歯の総数(本)	むし歯の保有者率(%)	一人当たりむし歯数(本)	口腔軟組織疾患	その他の要指導
			総数	O1型	O2型	A型	B型	C型	不詳					
管内	492	454	454	446	6	2	-	-	-	5	0.4	0.01	5	31
白杵市	149	148	148	146	1	1	-	-	-	1	0.7	0.01	3	11
津久見市	59	55	55	55	-	-	-	-	-	-	-	-	-	3
由布市	284	251	251	245	5	1	-	-	-	4	0.4	0.02	2	17

資料:保健所調べ

(標準化様式 表12)

3歳児歯科健康診査実施状況

令和4年度

	対象者数	受診者数	むし歯の型別分類						むし歯の総数(本)	むし歯の保有者率(%)	一人当たりむし歯数(本)	口腔軟組織疾患	その他の要指導
			総数	O型	A型	B型	C1型	C2型					
管内	570	550	550	467	59	18	-	6	265	15.1	0.48	8	42
白杵市	184	186	186	155	20	7	-	4	126	16.7	0.68	-	30
津久見市	70	68	68	61	4	3	-	-	22	10.3	0.32	-	2
由布市	316	296	296	251	35	8	-	2	117	15.2	0.40	8	10

資料:保健所調べ

(標準化様式 表14)

6 食育・栄養改善

県民が生涯にわたって健全な心身を培い、豊かな人間性をはぐくむためには、健康の基本である「食」の意義を理解し、正しい知識や的確な判断力を主体的に身につけていくことが必要である。

そこで、食環境の基盤整備として、食育の推進や給食施設及び健康増進法に基づく栄養表示に関する指導等を行った。

(1) 食育の推進

① 中部地域食育推進連絡協議会

中部地域における食育関係機関の連携と協力体制を整備し、地域での食育の推進、活性化を図ることを目的に平成20年度に設置。

中部保健所、由布保健部、中部振興局、大分教育事務所、臼杵市、津久見市、由布市で構成。

② 食育普及啓発活動及び市支援

(食育普及啓発活動)

令和4年度

実施日	内容	対象者	人数	連携機関
令和4年6月	食育月間における情報発信として朝食摂取啓発の食育ちらしを作成、野菜の種とともに学校を通して配布	大分県立臼杵高等学校 大分県立海洋科学高等学校 大分県立津久見高等学校 大分県立由布高等学校	1年生 439人	各高等学校 各市
令和4年11月	おおいた食の日・おおいた食育ウィークにおける情報発信として朝食摂取啓発などの食育ちらしを作成、ポケットティッシュとともに学校を通して配布		2年生 438人	
令和5年1月	卒業後の情報を掲載したガイドを作成、ポケットティッシュとともに学校を通して配布		3年生 441人	各高等学校

(市食育推進計画推進支援)

令和4年度

	実施日	会議名
臼杵市	令和4年7月4日	臼杵市食育推進計画実行委員会 7/4は資料のみ提供
	令和5年3月20日	
津久見市	令和5年2月22日	つくみ食育会議

③ えらぶ・つくる・たべる食育ツアー事業

令和4年度

実施日	内容	対象者	人数	連携機関
令和4年8月10日	小学生と保護者を対象に野菜の収穫体験とその野菜を用いたピザ作りを行った。また、朝食の大切さや、バランスよく食べるコツについての講話を行った。	小学生、教諭、保護者	18人	えてふえて ほおのき畑

④ 「おおいた食育人材バンク」登録人材派遣事業

地域における食育活動を活性化するため、食育に関する知識や経験を有する人材の派遣を行った。

令和4年度

	個人派遣件数	団体派遣件数
中部保健所	5件	-
由布保健部	3件	4件

⑤ 食育情報発信

大分県食育Instagramを開設し、食育人材バンク活用事例を保健所からも発信。

令和4年度

	時期	実施回数	内容
中部保健所	通年	4	おおいた食育人材バンク活動事例(おやつ調理実習等)
由布保健部		7	おおいた食育人材バンク活動事例(味噌作り等)

(2) 給食施設の状況

(単位:か所、人)

令和4年度末現在

中部保健所		管理栄養士のみの施設		管理栄養士・栄養士のいる施設			栄養士のみの施設		管理栄養士・栄養士のいない施設	調理師のいる施設		調理師のいない施設数
		施設数	管理栄養士数	施設数	管理栄養士数	栄養士数	施設数	栄養士数	施設数	施設数	調理師数	施設数
① 指定施設	学校	-	-	-	-	-	-	-	-	-	-	-
	病院	-	-	-	-	-	-	-	-	-	-	-
	介護老人保健施設	-	-	-	-	-	-	-	-	-	-	-
	介護医療院	-	-	-	-	-	-	-	-	-	-	-
	老人福祉施設	-	-	-	-	-	-	-	-	-	-	-
	児童福祉施設	-	-	-	-	-	-	-	-	-	-	-
	社会福祉施設	-	-	-	-	-	-	-	-	-	-	-
	事業所	-	-	-	-	-	-	-	-	-	-	-
	寄宿舎	-	-	-	-	-	-	-	-	-	-	-
	矯正施設	-	-	-	-	-	-	-	-	-	-	-
	自衛隊	-	-	-	-	-	-	-	-	-	-	-
	一般給食センター	-	-	-	-	-	-	-	-	-	-	-
	その他	-	-	-	-	-	-	-	-	-	-	-
計	-	-	-	-	-	-	-	-	-	-	-	
② 1回300食以上又は1日750食以上を除外	学校	1	2	2	3	6	-	-	-	3	22	-
	病院	-	-	-	-	-	-	-	-	-	-	-
	介護老人保健施設	-	-	-	-	-	-	-	-	-	-	-
	介護医療院	-	-	-	-	-	-	-	-	-	-	-
	老人福祉施設	-	-	-	-	-	-	-	-	-	-	-
	児童福祉施設	-	-	-	-	-	-	-	-	-	-	-
	社会福祉施設	-	-	-	-	-	-	-	-	-	-	-
	事業所	-	-	-	-	-	-	-	-	-	-	-
	寄宿舎	-	-	-	-	-	-	-	-	-	-	-
	矯正施設	-	-	-	-	-	-	-	-	-	-	-
	自衛隊	-	-	-	-	-	-	-	-	-	-	-
	一般給食センター	-	-	-	-	-	-	-	-	-	-	-
	その他	-	-	-	-	-	-	-	-	-	-	-
計	1	2	2	3	6	-	-	-	3	22	-	
①②を除外	学校	2	2	-	-	-	-	-	2	3	5	1
	病院	1	5	2	7	4	-	-	-	3	12	-
	介護老人保健施設	1	3	-	-	-	-	-	-	1	2	-
	介護医療院	-	-	-	-	-	-	-	-	-	-	-
	老人福祉施設	-	-	1	2	1	-	-	-	-	-	1
	児童福祉施設	-	-	1	1	1	3	5	2	6	9	-
	社会福祉施設	-	-	-	-	-	-	-	-	-	-	-
	事業所	-	-	-	-	-	-	-	-	-	-	-
	寄宿舎	-	-	-	-	-	-	-	-	-	-	-
	矯正施設	-	-	-	-	-	-	-	-	-	-	-
	自衛隊	-	-	-	-	-	-	-	-	-	-	-
	一般給食センター	-	-	-	-	-	-	-	-	-	-	-
	その他	-	-	-	-	-	-	-	-	-	-	-
計	4	10	4	10	6	3	5	4	13	28	2	
その他の給食施設	学校	-	-	-	-	-	1	1	4	1	2	4
	病院	-	-	1	2	1	-	-	-	1	3	-
	介護老人保健施設	1	3	3	6	3	-	-	-	3	7	1
	介護医療院	-	-	-	-	-	-	-	-	-	-	-
	老人福祉施設	2	6	2	3	3	2	2	-	4	10	2
	児童福祉施設	-	-	1	1	2	3	3	2	4	7	2
	社会福祉施設	3	8	1	2	1	1	3	2	5	19	2
	事業所	-	-	-	-	-	-	-	2	1	1	1
	寄宿舎	-	-	-	-	-	1	1	1	2	3	-
	矯正施設	-	-	-	-	-	-	-	-	-	-	-
	自衛隊	-	-	-	-	-	-	-	-	-	-	-
	一般給食センター	-	-	-	-	-	-	-	-	-	-	-
	その他	1	1	2	3	2	3	3	15	13	21	8
計	7	18	10	17	12	11	13	26	34	73	20	

資料: 中部保健所調べ

(標準化様式 表59①)

(単位:か所、人)

令和4年度末現在

由布保健部		管理栄養士のみの施設		管理栄養士・栄養士のいる施設			栄養士のみの施設		管理栄養士・栄養士のいない施設	調理師のいる施設		調理師のいない施設数
		施設数	管理栄養士数	施設数	管理栄養士数	栄養士数	施設数	栄養士数		施設数	調理師数	
① 指定施設	学校	-	-	-	-	-	-	-	-	-	-	-
	病院	1	7	-	-	-	-	-	-	1	21	-
	介護老人保健施設	-	-	-	-	-	-	-	-	-	-	-
	介護医療院	-	-	-	-	-	-	-	-	-	-	-
	老人福祉施設	-	-	-	-	-	-	-	-	-	-	-
	児童福祉施設	-	-	-	-	-	-	-	-	-	-	-
	社会福祉施設	-	-	-	-	-	-	-	-	-	-	-
	事業所	-	-	-	-	-	-	-	-	-	-	-
	寄宿舎	-	-	-	-	-	-	-	-	-	-	-
	矯正施設	-	-	-	-	-	-	-	-	-	-	-
	自衛隊	1	1	-	-	-	-	-	-	1	6	-
	一般給食センター	-	-	-	-	-	-	-	-	-	-	-
	その他	-	-	-	-	-	-	-	-	-	-	-
計	2	8	-	-	-	-	-	-	2	27	-	
② 1回 300食以上 又は 1日 (指定施設①を除く)	学校	1	2	-	-	-	-	-	-	1	17	-
	病院	-	-	-	-	-	-	-	-	-	-	-
	介護老人保健施設	-	-	-	-	-	-	-	-	-	-	-
	介護医療院	-	-	-	-	-	-	-	-	-	-	-
	老人福祉施設	-	-	-	-	-	-	-	-	-	-	-
	児童福祉施設	-	-	-	-	-	-	-	-	-	-	-
	社会福祉施設	-	-	-	-	-	-	-	-	-	-	-
	事業所	-	-	-	-	-	-	-	-	-	-	-
	寄宿舎	-	-	-	-	-	-	-	-	-	-	-
	矯正施設	-	-	-	-	-	-	-	-	-	-	-
	自衛隊	-	-	-	-	-	-	-	-	-	-	-
	一般給食センター	-	-	-	-	-	-	-	-	-	-	-
	その他	-	-	-	-	-	-	-	-	-	-	-
計	1	2	-	-	-	-	-	-	1	17	-	
1回 100食以上 又は 1日 (①②を除く)	学校	-	-	-	-	-	1	1	-	1	1	-
	病院	1	4	-	-	-	-	-	-	1	6	-
	介護老人保健施設	1	1	-	-	-	-	-	-	1	5	-
	介護医療院	-	-	-	-	-	-	-	-	-	-	-
	老人福祉施設	-	-	1	1	1	-	-	-	1	2	-
	児童福祉施設	-	-	1	1	1	4	8	1	4	6	2
	社会福祉施設	2	2	-	-	-	-	-	-	2	5	-
	事業所	-	-	-	-	-	-	-	-	-	-	-
	寄宿舎	-	-	-	-	-	-	-	-	-	-	-
	矯正施設	-	-	-	-	-	-	-	-	-	-	-
	自衛隊	-	-	-	-	-	-	-	-	-	-	-
	一般給食センター	-	-	-	-	-	-	-	-	-	-	-
	その他	-	-	-	-	-	-	-	-	-	-	-
計	4	7	2	2	2	5	9	1	10	25	2	
その他の給食施設	学校	-	-	-	-	-	-	-	-	-	-	-
	病院	2	4	-	-	-	-	-	-	2	3	-
	介護老人保健施設	2	3	-	-	-	-	-	-	2	4	-
	介護医療院	-	-	-	-	-	-	-	-	-	-	-
	老人福祉施設	4	6	1	1	2	2	4	-	6	20	1
	児童福祉施設	2	2	1	1	1	3	3	2	5	7	3
	社会福祉施設	3	3	1	1	1	-	-	1	4	6	1
	事業所	-	-	-	-	-	-	-	-	-	-	-
	寄宿舎	-	-	-	-	-	-	-	1	1	1	-
	矯正施設	-	-	-	-	-	-	-	-	-	-	-
	自衛隊	-	-	-	-	-	-	-	-	-	-	-
	一般給食センター	-	-	-	-	-	-	-	-	-	-	-
	その他	-	-	-	-	-	1	1	11	2	3	10
計	13	18	3	3	4	6	8	15	22	44	15	

資料: 中部保健所由布保健部調べ

(標準化様式 表59①)

(3) 給食施設に対する指導

令和4年度

中部保健所	指定施設			指定施設以外の特定給食施設			その他の給食施設数		
	集団		個別	集団		個別	集団		個別
	回数	延べ施設数	延べ施設数	回数	延べ施設数	延べ施設数	回数	延べ施設数	延べ施設数
学 校	-	-	-	2	3	-	2	4	1
病 院	-	-	-	2	4	1	-	-	-
介護老人保健施設	-	-	-	2	2	-	2	5	-
介護医療院	-	-	-	-	-	-	-	-	-
老人福祉施設	-	-	-	2	2	-	2	10	1
児童福祉施設	-	-	-	3	17	3	-	17	6
社会福祉施設	-	-	-	-	-	-	2	5	1
事業所	-	-	-	-	-	-	-	-	-
寄宿舎	-	-	-	-	-	-	-	-	-
矯正施設	-	-	-	-	-	-	-	-	-
自衛隊	-	-	-	-	-	-	-	-	-
一般給食センター	-	-	-	-	-	-	-	-	-
その他	-	-	-	-	-	-	2	4	-
計					28	4		45	9

資料: 中部保健所調べ

由布保健部	指定施設			指定施設以外の特定給食施設			その他の給食施設		
	集団		個別	集団		個別	集団		個別
	回数	延べ施設数	延べ施設数	回数	延べ施設数	延べ施設数	回数	延べ施設数	延べ施設数
学 校	-	-	-	2	2	-	-	-	-
病 院	2	2	-	2	2	1	2	4	1
介護老人保健施設	-	-	-	4	4	-	2	2	-
介護医療院	-	-	-	-	-	-	-	-	-
老人福祉施設	-	-	-	1	1	-	4	17	3
児童福祉施設	-	-	-	5	28	6	2	22	3
社会福祉施設	-	-	-	4	5	-	2	2	-
事業所	-	-	-	-	-	-	-	-	-
寄宿舎	-	-	-	-	-	-	-	-	-
矯正施設	-	-	-	-	-	-	-	-	-
自衛隊	-	1	-	-	-	-	-	-	-
一般給食センター	-	-	-	-	-	-	-	-	-
その他	-	-	-	-	-	-	1	1	-
計		3			42	7		48	7

資料: 中部保健所由布保健部調べ

(4) 人材・組織育成、研修会

住民の健康増進を図るため、管内の行政、給食施設、在宅の栄養士等を対象に、資質の向上と情報交換を目的に実施した。

①管内行政栄養士研修会

令和4年度

実施日	方法	内容
R4.5.30	Zoom	情報提供:津久見市「TJK大作戦」津久見市事業所健康づくり大作戦 保健所「夕食時間と血糖値について」「高栄養食品指数について」、災害レシピ検討
R5.1.23	Zoom	情報提供:臼杵市「スーパーと連携した健康づくり」由布市「由布市健康見える化事業」災害レシピ検討、来年度の内容検討

②新任期行政栄養士研修会

令和4年度

実施日	対象	内容
①R4.6.17 ②R5.3.6	津久見市 1名	個別面談(2回)、随時助言等による支援
①R4.6.20 ②R5.3.9	由布市 1名	

③管内栄養士等研修会

令和4年度

	実施日	場所	参加者数	内容
中部保健所	R4.6.22	臼杵土木事務所 (Zoom併用)	栄養士、 管理栄養士 調理従事者 (25人)	1 「食品衛生講習会」中部保健所 衛生課 2 情報提供 ・令和4年度診療報酬改定の栄養管理に関わる改定のポイント ・嚥下調整食学会分類2021活用について ・食育情報発信について ・食の健康応援団募集について
	R4.9.9	Zoom	栄養士、 管理栄養士 (23人)	1 「ミールラウンドの際のチェックポイントと対策」 介護保険総合福祉センターメルヘン 管理栄養士 2 「明日をつくる 今日の食卓」 大塚食品株式会社 担当
由布保健部	R4.6.15	由布市役所 (Zoom併用)	栄養士、 管理栄養士 調理従事者 (35人)	1 「食品衛生講習会」中部保健所由布保健部 健康安全・衛生課 2 情報提供 ・令和4年度診療報酬改定の栄養管理に関わる改定のポイント ・嚥下調整食学会分類2021活用について ・食育情報発信について ・食の健康応援団募集について
	R4.9.9	Zoom	栄養士、 管理栄養士 (20人)	1 「ミールラウンドの際のチェックポイントと対策」 介護保険総合福祉センターメルヘン 管理栄養士 2 「明日をつくる 今日の食卓」 大塚食品株式会社 担当

④由布保健部 福祉施設栄養士研修会

令和4年度

実施場所	実施回数	対象施設数	内容
対象施設	4回	14	新型コロナウイルス感染症にかかる給食管理業務、栄養ケアマネジメントについて、献立交換、情報交換 等

⑤保育所給食研究会

令和4年度

実施場所	実施回数	対象施設数	内容
中部保健所	3回	12	栄養管理、食品衛生、日本人の食事摂取基準2020年版、市管理栄養士による講話(乳幼児検診、小児肥満)、おおいた食育人材バンクを活用した調理実習、野菜レシピの情報交換、食育の日などEメールによる情報提供 等
由布保健部	4回	10	食物アレルギー、食品衛生、市管理栄養士による講話(乳幼児検診での食事指導)、乳幼児期の咀嚼機能、行事食の情報交換、食育の日などEメールによる情報提供 等

⑥食生活改善推進協議会

食生活改善推進協議会は、「私たちの健康は私たちの手で」をスローガンに、食生活を通して地域の健康づくりを展開しているボランティア組織であり、その活動を支援している。

令和4年度

	支部数	会員数(人)
臼杵市	11	148
津久見市	6	49
由布市	3	77

資料:保健所調べ

(標準化様式 表104)

(5)健康増進に関連する食品の表示等に対する指導

食品表示法第4条第1項(保健事項)、健康増進法第31条(虚偽・誇大広告等の禁止)に基づき、県民健康づくり推進のための環境整備の一環として、業者ならびに消費者に対し、指導及び普及啓発を行った。

栄養成分表示及び虚偽・誇大広告等の指導状況

令和4年度

	合同立入回数 (調査食品数)	指導件数		相談件数		普及啓発 (延人数)
		食品表示法 (保健事項)	健康増進法	食品表示法 (保健事項)	健康増進法	
中部保健所	1回 (80食品)	0件	4件	2件	0件	-
由布保健部	2回 (194食品)	3件	1件	8件	0件	-

資料:保健所調べ

(標準化様式 表103)

(6)国民健康・栄養調査

国民の身体の状態、栄養摂取量及び生活習慣の状態を明らかにし、国民の健康増進の総合的な推進を図るための基礎資料を得ることを目的に例年11月に実施される。令和4年度は対象地区に該当しなかった。

7 精神保健

(1) 精神障がい者の状況

①入院・通院患者数

管内の精神障がい者は、令和4年6月30日現在、2547人となっている。(任意入院者及びその他の通院患者を含む。)

令和4年6月30日現在 (単位:人)

	総数 (A+B)	入院患者数(A)					通院患者数(B)			人口	人口千対
		総数	措置	医療 保護	任意	その他	総数	自立支 援医療	その他		
大分県	38,387	4,469	19	1,998	2,451	1	33,918	14,585	19,333	1,107,821	35
管内	2,547	383	0	172	211	0	2,164	807	1,357	82,587	31
臼杵市	1,111	224	0	76	148	0	887	327	560	34,807	32
津久見市	485	81	0	47	34	0	404	147	257	15,314	32
由布市	951	78	0	49	29	0	873	333	540	32,466	29

資料:障害福祉課調べ

(標準化様式 表19)

注:人口は令和4年7月1日現在 出典:県ホームページ 大分県の人口推計結果【月報】

②精神障がい者保健福祉手帳の交付

精神保健及び精神障がい者福祉に関する法律第45条により、精神障がい者保健福祉手帳制度が平成7年度に創設された。一定の精神障がいの状態にあることを証明するもので、手帳を持つことによって様々な支援を受けることができ、精神障がいのある方が自立した生活を送り、社会参加することへの手助けとなります。

精神障がい者保健福祉手帳所持者数

令和5年3月31日現在 (単位:人)

	総数	1級	2級	3級
管内	645	29	437	179
臼杵市	269	13	193	63
津久見市	127	4	86	37
由布市	249	12	158	79

(標準化様式 表20)

(2) 地域精神保健活動状況

①精神保健相談事業

精神保健相談を保健師(随時;電話又は来所)、及び精神科医師(予約制;来所)により実施している。

精神保健相談延べ件数

令和4年度 (単位:件)

		総数	来所	電話
管内		579	21	558
中部保健所	一般	202	11	191
	認知症	0	0	0
由布保健部	一般	365	5	360
	認知症	12	5	7

資料:保健所調べ

(標準化様式 表21)

②精神保健相談

令和4年度 (単位:件)

		総数	来所	電話
管内計		579	21	558
中部保健所	社会復帰	15	-	15
	老人精神保健	16	1	15
	アルコール	6	1	5
	うち新規者	-	-	-
	薬物	-	-	-
	うち新規者	-	-	-
	ギャンブル	-	-	-
	うち新規者	-	-	-
	ゲーム	-	-	-
	うち新規者	-	-	-
	思春期	-	-	-
	心の健康づくり	77	-	77
	うつ・うつ状態	-	-	-
	摂食障害	-	-	-
	てんかん	1	1	-
	その他	87	8	79
	再掲) ひきこもり	4	-	4
	再掲) 発達障害	4	-	4
	再掲) 自殺関連	5	1	4
	再掲) 自死遺族	-	-	-
再掲) 犯罪被害	-	-	-	
再掲) 災害	-	-	-	
計	202	11	191	
由布保健部	社会復帰	3	-	3
	老人精神保健	27	6	21
	アルコール	6	-	6
	うち新規者	1	-	1
	薬物	-	-	-
	うち新規者	-	-	-
	ギャンブル	-	-	-
	うち新規者	-	-	-
	ゲーム	-	-	-
	うち新規者	-	-	-
	思春期	-	-	-
	心の健康づくり	326	1	325
	摂食障害	-	-	-
	てんかん	-	-	-
	その他	15	3	12
	再掲) ひきこもり	-	-	-
	再掲) 自殺関連	4	-	4
	再掲) 自死遺族	-	-	-
	再掲) 犯罪被害	-	-	-
	再掲) 災害	-	-	-
計	377	10	367	

注 :数値は延べ数
資料:保健所調べ

(標準化様式 表21)

③保健所機能強化事業

令和4年度

	実施日	内容	参加者
中部保健所	R4.12.7	精神障がい者支援体制強化検討会 (地域移行地域定着支援検討会と併せて開催) 1 地域の精神保健福祉に係る現状報告 2 意見交換「医療につながっていない気になる人の支援」	白川病院、相談支援事業所、包括支援センター、社会福祉協議会、白杵市、津久見市、保健所 計14名
由布保健部		新型コロナウイルス感染症対策により未開催	

④地域における自殺・うつ病等対策推進事業

自殺予防関連事業

管内における自殺対策の取組を推進するために、関係機関を対象にした会議や研修会等及び住民を対象とした普及啓発を実施している。

令和4年度

	実施日	内容	配布先等
中部保健所	R4年9月	・啓発グッズ(ポケットティッシュ)を配布	事業所、県立高校
中部保健所	R5年3月	・啓発ポスター、相談機関一覧記載のクリアファイルを配布 ・地域機関誌 白津タイムズ3月号、県ホームページで啓発	
由布保健部	R4年9月	啓発グッズ(ティッシュ)配付	窓口配布

⑤地域移行支援事業

令和4年度

	実施日	内容	参加者
中部保健所	R4.12.7	精神障がい者地域移行地域定着支援検討会 (支援体制強化検討会と併せて開催) 1 地域の精神保健福祉に係る現状報告 2 意見交換「医療につながっていない気になる人の支援」	白川病院、相談支援事業所、包括支援センター、社会福祉協議会、白杵市、津久見市、保健所 計14名
中部保健所 ・ 由布保健部	R4.12.19	中部圏域連携推進連絡会 1 国及び県の取組について 2 各機関の取組紹介(障がい福祉サービスについて) 3 意見交換「中部圏域における医療と地域の連携促進のために必要なこと」	医療機関、訪問看護ステーション、相談支援事業所、大分市、白杵市、津久見市、由布市、大分市保健所、中部保健所、由布保健部、県障害福祉課 計34名

⑥市町村支援(自立支援協議会)

令和4年度

	実施回数	内容	参加者
中部保健所	白杵市 6回	地域自立支援協議会地域生活部会 ・情報交換、活動の方向性の検討 等	地域生活支援センター、障がい者支援施設、相談支援事業所、社会福祉協議会、白杵市、中部保健所
由布保健部		新型コロナウイルス感染症対策により未開催	

8 難病対策

原因が不明であって治療方法が確立していない、いわゆる難病のうち厚生労働大臣が定める「指定難病」について、医療の確立・普及並びに医療費の自己負担の軽減を目的として、平成27年1月に「難病の患者に対する医療等に関する法律」が施行された。現在、法に基づく特定医療費（指定難病）助成と特定疾患治療研究事業（一部疾患）によって医療費助成が行われている。保健所では、患者・家族の療養や日常生活における不安の解消等を図るための相談会や関係者の連携及び難病患者支援の充実をめざした研修会を実施している。

(1) 特定医療費（指定難病）受給者数（市町村別）

（単位：人 令和5年3月31日現在）

	管内	中部保健所		由布保健部		管内	中部保健所		由布保健部
		臼杵市	津久見市	由布市			臼杵市	津久見市	由布市
総数	1044	464	208	372					
1 球脊髄性筋萎縮症	1			1	52 混合性結合組織病	12	5	4	3
2 筋萎縮性側索硬化症	14	8	1	5	53 シェーグレン症候群	21	12	2	7
3 脊髄性筋萎縮症	1	1			54 成人スチル病	8	3	3	2
4 原発性側索硬化症					55 再発性多発軟骨炎	2	1		1
5 進行性核上性麻痺	15	5	4	6	56 ベーチェット病	5	3	1	1
6 パーキンソン病	140	76	23	41	57 特発性拡張型心筋症	21	10	7	4
7 大脳皮質基底核変性症	11	7	2	2	58 肥大型心筋症	6	2	2	2
8 ハンチントン病	3	2		1	59 拘束型心筋症				
9 神経有棘赤血球症					60 再生不良性貧血	6	2		4
10 シャルコー・マリー・トゥース病					61 自己免疫性溶血性貧血	2		1	1
11 重症筋無力症	27	10	7	10	62 発作性夜間ヘモグロビン尿症	1			1
12 先天性筋無力症候群					63 特発性血小板減少性紫斑病	15	7	5	3
13 多発性硬化症／視神経脊髄炎	22	10	4	8	64 血栓性血小板減少性紫斑病				
14 慢性炎症性脱髄性多発神経炎／多発性運動ニューロパチー	6	3	1	2	65 原発性免疫不全症候群	3	3		
15 封入体筋炎	1	1			66 IgA 腎症	8	2	2	4
16 クロウ・深瀬症候群	1		1		67 多発性嚢胞腎	5	2		3
17 多系統萎縮症	10	5	2	3	68 黄色靭帯骨化症	7	2	4	1
18 脊髄小脳変性症(多系統萎縮症を除く)	23	8	2	13	69 後縦靭帯骨化症	43	17	10	16
19 ライゾゾーム病	2	1		1	70 広範脊柱管狭窄症	18	12	4	2
20 副腎白質ジストロフィー	2	2			71 特発性大腿骨頭壊死症	33	14	5	14
21 ミトコンドリア病	3		2	1	72 下垂体性ADH分泌異常症	4	1	2	1
22 もやもや病	10	6	1	3	73 下垂体性TSH分泌亢進症				
23 プリオン病	1		1		74 下垂体性PRL分泌亢進症	2		1	1
24 亜急性硬化性全脳炎					75 クッシング病	3	1		2
25 進行性多巣性白質脳症					76 下垂体性ゴナドトロピン分泌亢進症				
26 HTLV-1関連脊髄症	9	6	2	1	77 下垂体性成長ホルモン分泌亢進症	3		1	2
27 特発性基底核石灰化症					78 下垂体前葉機能低下症	6	3	1	2
28 全身性アミロイドーシス	11	6	4	1	79 家族性高コレステロール血症(ホモ接合体)	1	1		
29 ウルリッヒ病					80 甲状腺ホルモン不応症				
30 遠位型ミオパチー					81 先天性副腎皮質酵素欠損症	1	1		
31 ベスレムミオパチー					82 先天性副腎低形成症				
32 自己食空胞性ミオパチー					83 アジソン病				
33 シュワルツ・ヤンペル症候群					84 サルコイドーシス	15	3	4	8
34 神経線維腫症	6	3	1	2	85 特発性間質性肺炎	21	13	2	6
35 天疱瘡	2	2			86 肺動脈性肺高血圧症	4	1	1	2
36 表皮水疱症					87 肺静脈閉塞症／肺毛細血管腫症				
37 膿疱性乾癬(汎発型)	3	1	1	1	88 慢性血栓性肺高血圧症	6	2		4
38 スティーヴンス・ジョンソン症候群					89 リンパ脈管筋腫症	2	2		
39 中毒性表皮壊死症					90 網膜色素変性症	12	5	3	4
40 高安動脈炎	4	2	1	1	91 バッド・キアリ症候群	1			1
41 巨細胞性動脈炎	3	2		1	92 特発性門脈圧亢進症	2		1	1
42 結節性多発動脈炎	1			1	93 原発性胆汁性胆管炎	22	11	5	6
43 顕微鏡的多発血管炎	17	10	2	5	94 原発性硬化性胆管炎				
44 多発血管炎性肉芽腫症	7	2	1	4	95 自己免疫性肝炎	14	3	2	9
45 好酸球性多発血管炎性肉芽腫症	3	3			96 クローン病	46	16	16	14
46 悪性関節リウマチ	19	8	7	4	97 潰瘍性大腸炎	95	36	17	42
47 バージャー病	3	3			98 好酸球性消化管疾患	3	2	1	
48 原発性抗リン脂質抗体症候群					99 慢性特発性偽性腸閉塞症				
49 全身性エリテマトーデス	58	20	14	24	100 巨大膀胱短小結腸腸管蠕動不全症				
50 皮膚筋炎／多発性筋炎	29	12	3	14	101 腸管神経節細胞僅少症				
51 全身性強皮症	17	7	4	6	102 ルビンシュタイン・テイビ症候群				
					103 CFC症候群				

		管内	中部保健所		由布保健部
			臼杵市	津久見市	由布市
104	コステロ症候群				
105	チャージ症候群				
106	クリオピリン関連周期熱症候群				
107	若年性突発性関節炎	2			2
108	TNF受容体関連周期性症候群				
109	非典型溶血性尿毒症症候群				
110	ブラウ症候群				
111	先天性ミオパチー				
112	マリネスコ・シェーグレン症候群				
113	筋ジストロフィー	3	1		2
114	非ジストロフィー性ミオトニー症候群				
115	遺伝性周期性四肢麻痺				
116	アトピー性脊髄炎				
117	脊髄空洞症	1	1		
118	脊髄髄膜瘤				
119	アイザックス症候群				
120	遺伝性ジストニア				
121	神経フェリチン症				
122	脳表ヘモジデリン沈着症				
123	禿頭と変形性脊椎症を伴う常染色体劣性白質脳症				
124	皮質下梗塞と白質脳症を伴う常染色体優性脳動脈症				
125	神経軸索スフェロイド形成を伴う遺伝性びまん性白質脳症				
126	ベリー症候群				
127	前頭側頭葉変性症	1	1		
128	ビッカースタッフ脳幹脳炎				
129	痙攣重積型(二相性)急性脳症				
130	先天性無痛無汗症				
131	アレキサンダー病				
132	先天性核上性球麻痺				
133	メビウス症候群				
134	中隔視神経形成異常症/ドモルシア症候群				
135	アイカルディ症候群				
136	片側巨脳症				
137	限局性皮質異形成				
138	神経細胞移動異常症				
139	先天性大脳白質形成不全症				
140	ドラベ症候群				
141	海馬硬化を伴う内側側頭葉てんかん				
142	ミオクロニー欠伸てんかん				
143	ミオクロニー脱力発作を伴うてんかん	1	1		
144	レノックス・ガストー症候群				
145	ウエスト症候群				
146	大田原症候群				
147	早期ミオクロニー脳症				
148	遊走性焦点発作を伴う乳児てんかん				
149	片側痙攣・片麻痺・てんかん症候群				
150	環状20番染色体症候群				
151	ラスムッセン脳炎				
152	P C D H 19 関連症候群				
153	難治顔回部分発作重積型急性脳炎				
154	徐波睡眠期持続性棘徐波を示すてんかん性脳症				
155	ランドウ・クレフナー症候群				
156	レット症候群				
157	スタージ・ウェーバー症候群				
158	結節性硬化症	2	1	1	
159	色素性乾皮症				
160	先天性魚鱗癬				
161	家族性良性慢性天疱瘡				
162	類天疱瘡(後天性表皮水疱症を含む。)	4			4
163	特発性後天性全身性無汗症	2	1	1	

		管内	中部保健所		由布保健部
			臼杵市	津久見市	由布市
164	眼皮膚白皮症				
165	肥厚性皮膚骨膜炎				
166	弾性線維性仮性黄色腫				
167	マルファン症候群	2			2
168	エーラス・ダンロス症候群				
169	メンケス病				
170	オクシピタル・ホーン症候群				
171	ウィルソン病	1			1
172	低ホスファターゼ症				
173	V A T E R 症候群				
174	那須・ハコラ病				
175	ウィーバー症候群				
176	コフィン・ローリー症候群				
177	ジュベール症候群関連疾患				
178	モワット・ウィルソン症候群				
179	ウィリアムズ症候群				
180	A T R X 症候群				
181	クルーゾン症候群				
182	アペール症候群				
183	ファイファー症候群				
184	アントレー・ビクスラー症候群				
185	コフィン・シリス症候群				
186	ロスムンド・トムソン症候群				
187	歌舞伎症候群				
188	多脾症候群				
189	無脾症候群				
190	鰓耳腎症候群				
191	ウェルナー症候群	1	1		
192	コケイン症候群				
193	ブラダー・ウィリ症候群				
194	ソトス症候群				
195	ヌーナン症候群				
196	ヤング・シンプソン症候群				
197	1 p 36 欠失症候群				
198	4 p 欠失症候群				
199	5 p 欠失症候群				
200	第14番染色体父親性ダイソミー症候群				
201	アンジェルマン症候群				
202	スミス・マギニス症候群				
203	22 q 11.2 欠失症候群				
204	エマヌエル症候群				
205	脆弱X 症候群関連疾患				
206	脆弱X 症候群				
207	総動脈幹遺残症				
208	修正大血管転位症	2	1		1
209	完全大血管転位症				
210	単心室症				
211	左心低形成症候群				
212	三尖弁閉鎖症				
213	心室中隔欠損を伴わない肺動脈閉鎖症				
214	心室中隔欠損を伴う肺動脈閉鎖症				
215	ファロー四徴症				
216	両大血管右室起始症				
217	エプスタイン病				
218	アルポート症候群				
219	ギャロウェイ・モワット症候群				
220	急速進行性糸球体腎炎	6	3	1	2
221	抗糸球体基底膜腎炎	1	1		
222	一次性ネフローゼ症候群	5	5		
223	一次性膜性増殖性糸球体腎炎				

	管内	中部保健所		由布保健部	
		臼杵市	津久見市	由布市	
224	紫斑病性腎炎				
225	先天性腎性尿崩症	1		1	
226	間質性膀胱炎(ハンナ型)	2		2	
227	オスラー病	1	1		
228	閉塞性細気管支炎				
229	肺胞蛋白症(自己免疫性又は先天性)				
230	肺胞低換気症候群	1	1		
231	α1-アンチトリプシン欠乏症				
232	カーニー複合				
233	ウォルフラム症候群				
234	ペルオキシゾーム病(副腎白質ジストロフィーを除く)				
235	副甲状腺機能低下症				
236	偽性副甲状腺機能低下症				
237	副腎皮質刺激ホルモン不応症				
238	ビタミンD抵抗性くる病/骨軟化症	1	1		
239	ビタミンD依存性くる病/骨軟化症				
240	フェニルケトン尿症				
241	高チロシン血症1型				
242	高チロシン血症2型				
243	高チロシン血症3型				
244	メープルシロップ尿症				
245	プロピオン酸血症				
246	メチルマロン酸血症				
247	イソ吉草酸血症				
248	グルコーストランスporter-1欠損症				
249	グルタル酸血症1型				
250	グルタル酸血症2型				
251	尿素サイクル異常症	3	1	2	
252	リジン尿性蛋白不耐症				
253	先天性葉酸吸収不全				
254	ボルフィリン症				
255	複合カルボキシラーゼ欠損症				
256	筋型糖原病				
257	肝型糖原病				
258	ガラクトース-1-リン酸ウリジルトランスフェラーゼ欠損症				
259	レシチンコレステロールアシルトランスフェラーゼ欠損症				
260	シトステロール血症				
261	タンジール病				
262	原発性高カイロミクロン血症				
263	脳髄黄色腫症				
264	無βリポタンパク血症				
265	脂肪萎縮症	2		2	
266	家族性地中海熱	1	1		
267	高IgD症候群				
268	中條・西村症候群				
269	化膿性無菌性関節炎・膿疱性膿皮症・アクネ症候群				
270	慢性再発性多発性骨髄炎				
271	強直性脊椎炎	10	5	1	4
272	進行性骨化性線維異形成症				
273	肋骨異常を伴う先天性側弯症				
274	骨形成不全症				
275	タナトフォリック骨異形成症				
276	軟骨無形成症				
277	リンパ管腫症/ゴーハム病	1			1
278	巨大リンパ管奇形(頸部顔面病変)				
279	巨大静脈奇形(頸部口腔咽頭びまん性病変)				
280	巨大動脈奇形(頸部顔面又は四肢病変)				
281	クリッペル・トレノネー・ウェーバー症候群				
282	先天性赤血球形成異常性貧血				

	管内	中部保健所		由布保健部	
		臼杵市	津久見市	由布市	
283	後天性赤芽球癆	1			1
284	ダイヤモンド・ブラックファン貧血				
285	ファンconi貧血				
286	遺伝性鉄芽球性貧血				
287	エプスタイン症候群				
288	自己免疫性出血病XIII				
289	クローンカイト・カナダ症候群				
290	非特異性多発性小腸潰瘍症	1			1
291	ヒルシュスプリング病(全結腸型又は小腸型)				
292	総排泄腔外反症				
293	総排泄腔遺残				
294	先天性横隔膜ヘルニア				
295	乳幼児肝巨大血管腫				
296	胆道閉鎖症				
297	アラジール症候群				
298	遺伝性膝炎				
299	嚢胞性線維症				
300	IgG4関連疾患	4	1		3
301	黄斑ジストロフィー				
302	レーベル遺伝性視神経症				
303	アッシュヤー症候群				
304	若年発症型両側性感音難聴				
305	遅発性内リンパ水腫				
306	好酸球性副鼻腔炎	15	5	2	8
307	カナバン病				
308	進行性白質脳症				
309	進行性ミオクロームスてんかん				
310	先天異常症候群				
311	先天性三尖弁狭窄症				
312	先天性僧帽弁狭窄症	1	1		
313	先天性肺静脈狭窄症				
314	左肺動脈右肺動脈起始症				
315	ネイルパテラ症候群(爪膝蓋骨症候群)/LMX1B関連腎症				
316	カルニチン回路異常症				
317	三頭酵素欠損症				
318	シトリン欠損症				
319	セピアプテリン還元酵素(SR)欠損症				
320	先天性グリコシルホスファチジルイノシトール(GPI)欠損症				
321	非ケトーシス型グリシン血症				
322	βケトチオラーゼ欠損症				
323	芳香族Lアミノ酸脱炭酸酵素欠損症				
324	メチルグルタコン酸尿症				
325	遺伝性自己炎症疾患				
326	大理石骨病				
327	特発性血栓症(遺伝性血栓性素因によるものに限る。)				
328	前眼部形成異常				
329	無虹彩症				
330	先天性気管狭窄症/先天性声門下狭窄症				
331	特発性多中心性キャッスルマン病	1	1		
332	膠様滴状角膜ジストロフィー				
333	ハッチンソン・ギルフォード症候群				
334	脳クレアチン欠乏症候群				
335	ネフロン癆				
336	家族性低βリポタンパク血症1(ホモ接合体)				
337	ホモシスチン尿症				
338	進行性家族性肝内胆汁うっ滞症				

資料:中部保健所、由布保健部調べ 標準化様式 表36①ア
注:()に重症認定患者数を再掲

(2) 特定医療費(指定難病)受給者数(年代別)

中部保健所

(単位:人 令和5年3月31日現在)

年齢区分	総数	0歳以上							年齢区分	総数	0歳以上																																																																																																																																																																																																																																																																																																																																																																																																																																																																																																																																																																																																																																																																																																																																																																																																																																																																																																																																																																																																										
		0歳	1歳	2歳	3歳	4歳	5歳	6歳			7歳	7歳以上	0歳	1歳	2歳	3歳	4歳	5歳	6歳	7歳	7歳以上																																																																																																																																																																																																																																																																																																																																																																																																																																																																																																																																																																																																																																																																																																																																																																																																																																																																																																																																																																																																
合計	672		4	20	30	74	82	116	104	242	65	原発性免疫不全症候群	3			2						1	66	IgA腎症	4					1	2		1	67	多発性嚢胞腎	2								1	1			68	黄色靱帯骨化症	6									1						3	2	69	後縦靱帯骨化症	27								1	2	10	5	9	70	広範脊柱管狭窄症	16									3	4	2	7	71	特発性大腿骨頭壊死症	19				1	1	6	23	68	72	下垂体性ADH分泌異常症	3									1		1	1	73	下垂体性TSH分泌亢進症														74	下垂体性PRL分泌亢進症	1									1				75	クッシング病	1												1	76	下垂体性ゴナドトロピン分泌亢進症														77	下垂体性成長ホルモン分泌亢進症	1									1				78	下垂体前葉機能低下症	4									1				79	家族性高コレステロール血症(ホモ接合体)	1												1	80	甲状腺ホルモン不応症														81	先天性副腎皮質酵素欠損症	1									1				82	先天性副腎低形成症														83	アジソン病														84	サルコイドーシス	7									2	3		2	85	特発性間質性肺炎	15									1	3	3	8	86	肺動脈性肺高血圧症	2				1								1	87	肺静脈閉塞症/肺毛細血管腫症														88	慢性血栓性肺高血圧症	2											1	1	89	リンパ脈管筋腫症	2									1	1			90	網膜色素変性症	8									2							6	91	パッド・キアリ症候群																		92	特発性門脈圧亢進症	1										1			93	原発性胆汁性肝硬変	16										3	5	2	6	94	原発性硬化性胆管炎														95	自己免疫性肝炎	5											2	1	2	96	クローン病	32		1	3	2	9	7	5	2	3	97	潰瘍性大腸炎	53				8	15	8	12	5	5	98	好酸球性消化管疾患	3									1	2			99	慢性特発性偽性腸閉塞症														100	巨大膀胱短小結腸腸管蠕動不全症														101	腸管神経節細胞僅少症														102	ルビンシュタイン・テイビ症候群														103	CFC症候群														104	コステロ症候群														105	チャージ症候群														106	クリオピリン関連周期熱症候群														107	若年性突発性関節炎														108	TNF受容体関連周期性症候群														109	非典型溶血性尿毒症症候群														110	ブラウ症候群														111	先天性ミオパチー														112	マリネスコ・シェーグレン症候群														113	筋ジストロフィー	1										1			114	非ジストロフィー性ミオトニー症候群														115	遺伝性周期性四肢麻痺														116	アトピー性脊髄炎														117	脊髄空洞症	1								1					118	脊髄髄膜瘤														119	アイザックス症候群														120	遺伝性ジストニア														121	神経フェリチン症														122	脳表へモジゲリン沈着症														123	禿頭と変形性脊椎症を伴う常染色体劣性白質脳症														124	皮膚下梗塞と白質脳症を伴う常染色体優性脳動脈症														125	神経軸索スフェロイド形成を伴う遺伝性びまん性白質脳症														126	ペリー症候群														127	前頭側頭葉変性症	1												1	128	ピッカースタッフ脳幹脳炎														129	痙攣重積型(二相性)急性脳症													

年齢区分	総数	0	1	2	3	4	5	6	7	7.5	年齢区分	総数	0	1	2	3	4	5	6	7	7.5	
		〜9歳	0〜19歳	0〜29歳	0〜39歳	0〜49歳	0〜59歳	0〜69歳	0〜74歳	5歳以上			〜9歳	0〜19歳	0〜29歳	0〜39歳	0〜49歳	0〜59歳	0〜69歳	0〜74歳	5歳以上	
130	先天性無痛無汗症										197	1 p 36 欠失症候群										
131	アレキサンダー病										198	4 p 欠失症候群										
132	先天性核上性球麻痺										199	5 p 欠失症候群										
133	メビウス症候群										200	第14 番染色体父親性ダイソミー症候群										
134	中隔視神経形成異常症/ドモルシア症候群										201	アンジェルマン症候群										
135	アイカルディ症候群										202	スミス・マギニス症候群										
136	片側巨脳症										203	22 q 11.2 欠失症候群										
137	限局性皮質異形成										204	エマヌエル症候群										
138	神経細胞移動異常症										205	脆弱X 症候群関連疾患										
139	先天性大脳白質形成不全症										206	脆弱X 症候群										
140	ドラベ症候群										207	総動脈幹遺残症										
141	海馬硬化を伴う内側側頭葉てんかん										208	修正大血管転位症	1		1							
142	ミオクロニー欠伸てんかん										209	完全大血管転位症										
143	ミオクロニー脱力発作を伴うてんかん	1	1								210	単心室症										
144	レノックス・ガストー症候群										211	左心低形成症候群										
145	ウエスト症候群										212	三尖弁閉鎖症										
146	大田原症候群										213	心室中隔欠損を伴わない肺動脈閉鎖症										
147	早期ミオクロニー脳症										214	心室中隔欠損を伴う肺動脈閉鎖症										
148	遊走性焦点発作を伴う乳児てんかん										215	フローア四徴症										
149	片側痙攣・片麻痺・てんかん症候群										216	両大血管右室起始症										
150	環状20 番染色体症候群										217	エプスタイン病										
151	ラスマッセン脳炎										218	アルポート症候群										
152	P C D H 19 関連症候群										219	ギャロウェイ・モフト症候群										
153	難治頻回部分発作重積型急性脳炎										220	急速進行性糸球体腎炎	4					1	2	1		
154	徐波睡眠期持続性棘徐波を示すてんかん性脳症										221	抗糸球体基底膜腎炎	1							1		
155	ランドウ・クレフナー症候群										222	一次性的ネフローゼ症候群	5		1		1	2	1			
156	レット症候群										223	一次性膜性増殖性糸球体腎炎										
157	スタージ・ウェーバー症候群										224	紫斑病性腎炎										
158	結節性硬化症	1		1							225	先天性腎性尿崩症										
159	色素性乾皮症										226	間質性膀胱炎(ハンナ型)										
160	先天性魚鱗癬										227	オスラー病	1							1		
161	家族性良性慢性天疱瘡										228	閉塞性細気管支炎										
162	類天疱瘡(後天性表皮水疱症を含む。)										229	肺胞蛋白症(自己免疫性又は先天性)										
163	特発性後天性全身性無汗症	2	1			1					230	肺胞低換気症候群	1									1
164	眼皮膚白皮症										231	α 1 - アンチトリプシン欠乏症										
165	肥厚性皮膚骨膜症										232	カーニー複合										
166	弾性線維性仮性黄色腫										233	ウォルフラム症候群										
167	マルファン症候群	2						2			234	ペルオキシソーム病(副腎白質ジストロフィーを除く)										
168	エーラス・ダンロス症候群										235	副甲状腺機能低下症										
169	メンケス病										236	偽性副甲状腺機能低下症										
170	オクシタル・ホーン症候群										237	副腎皮質刺激ホルモン不応症										
171	ウィルソン病										238	ビタミンD 抵抗性くる病/骨軟化症	1								1	
172	低ホスファターゼ症										239	ビタミンD 依存性くる病/骨軟化症										
173	V A T E R 症候群										240	フェニルケトン尿症										
174	那須・ハコラ病										241	高チロシン血症1 型										
175	ウィーバー症候群										242	高チロシン血症2 型										
176	コフィン・ローリー症候群										243	高チロシン血症3 型										
177	ジュベール症候群関連疾患										244	メーブルシロップ尿症										
178	モワット・ウィルソン症候群										245	プロピオン酸血症										
179	ウィリアムズ症候群										246	メチルマロン酸血症										
180	A T R - X 症候群										247	イソ吉草酸血症										
181	クルーゼン症候群										248	グルコーストランスポーター1 欠損症										
182	アペール症候群										249	グルタル酸血症1 型										
183	ファイファー症候群										250	グルタル酸血症2 型										
184	アントレー・ピクスラー症候群										251	尿素サイクル異常症	1		1							
185	コフィン・シリス症候群										252	リジン尿性蛋白不耐症										
186	ロスマント・トムソン症候群										253	先天性葉酸吸収不全										
187	歌舞伎症候群										254	ポルフィリン症										
188	多脾症候群										255	複合カルボキシラーゼ欠損症										
189	無脾症候群										256	筋型糖原病										
190	鰓耳腎症候群										257	肝型糖原病										
191	ウェルナー症候群	1					1				258	ガラクトース-1-リン酸ウリジルトランスフェラーゼ欠損症										
192	コケイン症候群										259	レンチンコレステロールアシルトランスフェラーゼ欠損症										
193	ブラダー・ウィリ症候群										260	シトステロール血症										
194	ソトス症候群										261	タンジール病										
195	ヌーナン症候群										262	原発性高カイロミクロン血症										
196	ヤング・シンプソン症候群										263	脳髄黄色腫症										

年齢区分	総数	0	1	2	3	4	5	6	7	7	年齢区分	総数	0	1	2	3	4	5	6	7	7		
		〜9歳	0〜9歳	0〜9歳	0〜9歳	0〜9歳	0〜9歳	0〜9歳	0〜9歳	0〜9歳			0〜9歳	〜9歳	0〜9歳	0〜9歳	0〜9歳	0〜9歳	0〜9歳	0〜9歳	0〜9歳	0〜9歳	0〜9歳
264	無βリポタンパク血症										331	特発性多中心性キャッスルマン病	1									1	
265	脂肪萎縮症	2		2							332	膠様滴状角膜ジストロフィー											
266	家族性地中海熱	1			1						333	ハッチンソン・ギルフォード症候群											
267	高IgD症候群										334	脳クレアチン欠乏症候群											
268	中條・西村症候群										335	ネフロン癆											
269	化膿性無菌性関節炎・壊疽性膿皮症・アクネ症候群										336	家族性低βリポタンパク血症1(ホモ接合体)											
270	慢性再発性多発性骨髄炎										337	ホモシスチン尿症											
271	強直性脊椎炎	6		1	1	2		2			338	進行性家族性肝内胆汁うっ滞症											
272	進行性骨化性線維異形成症										資料:厚生労働省「衛生行政報告例」、保健所調べ												
273	肋骨異常を伴う先天性側弯症										標準化様式 表36①イ												
274	骨形成不全症																						
275	タナトフォリック骨異形成症																						
276	軟骨無形成症																						
277	リンパ管腫症/ゴーム病																						
278	巨大リンパ管奇形(頸部顔面病変)																						
279	巨大静脈奇形(頸部口腔咽頭びまん性病変)																						
280	巨大動脈奇形(頸部顔面又は四肢病変)																						
281	クリッペル・トレノネー・ウェーバー症候群																						
282	先天性赤血球形成異常性貧血																						
283	後天性赤芽球癆																						
284	ダイヤモンド・ブラックファン貧血																						
285	ファンconi貧血																						
286	遺伝性鉄芽球性貧血																						
287	エプスタイン症候群																						
288	自己免疫性出血病XIII																						
289	クローンカイト・カナダ症候群																						
290	非特異性多発性小腸潰瘍症																						
291	ヒルシュブルグ病(全結腸型又は小腸型)																						
292	総排泄腔外反症																						
293	総排泄腔遺残																						
294	先天性横隔膜ヘルニア																						
295	乳幼児肝巨大血管腫																						
296	胆道閉鎖症																						
297	アラジール症候群																						
298	遺伝性睪炎																						
299	嚢胞性線維症																						
300	IgG4関連疾患	1								1													
301	黄斑ジストロフィー																						
302	レーベル遺伝性視神経症																						
303	アッシュヤー症候群																						
304	若年発症型両側性感音難聴																						
305	遅発性内リンパ水腫																						
306	好酸球性副鼻腔炎	7		1		1	1	2	1	1													
307	カナマン病																						
308	進行性白質脳症																						
309	進行性ミオクローヌスてんかん																						
310	先天異常症候群																						
311	先天性三尖弁狭窄症																						
312	先天性僧帽弁狭窄症	1		1																			
313	先天性肺静脈狭窄症																						
314	左肺動脈右肺動脈起始症																						
315	ネイルパテラ症候群(爪膝蓋骨症候群)/LMX1B関連腎症																						
316	カルニチン回路異常症																						
317	三頭酵素欠損症																						
318	シトリン欠損症																						
319	セピアブテリン還元酵素(SR)欠損症																						
320	先天性グリコシルホスファチジルイノシトール(GPI)欠損症																						
321	非ケトーン型グリシン血症																						
322	β-ケトチオラーゼ欠損症																						
323	芳香族L-アミノ酸脱炭酸酵素欠損症																						
324	メチルグルタコン酸尿症																						
325	遺伝性自己炎症疾患																						
326	大理石骨病																						
327	特発性血栓症(遺伝性血栓性素因によるものに限る。)																						
328	前眼部形成異常																						
329	無虹彩症																						
330	先天性気管狭窄症/先天性声門下狭窄症																						

由布保健部

(単位:人 令和5年3月31日現在)

年齢区分		0 〜 9 歳	1 0 〜 1 9 歳	2 0 〜 2 9 歳	3 0 〜 3 9 歳	4 0 〜 4 9 歳	5 0 〜 5 9 歳	6 0 〜 6 9 歳	7 0 〜 7 4 歳	7 5 歳 以上												
年齢区分		0 〜 9 歳	1 0 〜 1 9 歳	2 0 〜 2 9 歳	3 0 〜 3 9 歳	4 0 〜 4 9 歳	5 0 〜 5 9 歳	6 0 〜 6 9 歳	7 0 〜 7 4 歳	7 5 歳 以上												
合計		372	1	14	15	49	52	75	55	111												
1	球脊髄性筋萎縮症	1						1			65	原発性免疫不全症候群										
2	筋萎縮性側索硬化症	5						2	1	2	66	IgA 腎症										
3	脊髄性筋萎縮症										67	多発性嚢胞腎										
4	原発性側索硬化症										68	黄色靭帯骨化症										
5	進行性核上性麻痺	6						1		5	69	後縦靭帯骨化症										
6	パーキンソン病	42					2	4	8	28	70	広範脊柱管狭窄症										
7	大脳皮質基底核変性症	2							1	1	71	特発性大腿骨頭壊死症										
8	ハンチントン病	1								1	72	下垂体性ADH分泌異常症										
9	神経有棘赤血球症										73	下垂体性TSH分泌亢進症										
10	シャルコー・マリー・トゥース病										74	下垂体性PRL分泌亢進症										
11	重症筋無力症	10					3	3	1	3	75	クッシング病										
12	先天性筋無力症候群										76	下垂体性ゴナドトロピン分泌亢進症										
13	多発性硬化症／視神経脊髄炎	8		2	1	1	1	2	1		77	下垂体性成長ホルモン分泌亢進症										
14	慢性炎症性脱髄性多発神経炎／多発性運動ニューロパチー	2								1	78	下垂体前葉機能低下症										
15	封入体筋炎										79	家族性高コレステロール血症(ホモ接合体)										
16	クロウ・深瀬症候群										80	甲状腺ホルモン不応症										
17	多系統萎縮症	3				1		1		1	81	先天性副腎皮質酵素欠損症										
18	脊髄小脳変性症(多系統萎縮症を除く)	13				1	3	3	1	5	82	先天性副腎低形成症										
19	ライソゾーム病	1		1							83	アジソン病										
20	副腎白質ジストロフィー										84	サルコイドーシス										
21	ミトコンドリア病	1				1					85	特発性間質性肺炎										
22	もやもや病	3			1	1				1	86	肺動脈性肺高血圧症										
23	プリオン病										87	肺静脈閉塞症／肺毛細血管腫症										
24	亜急性硬化性全脳炎										88	慢性血栓性肺高血圧症										
25	進行性多巣性白質脳症										89	リンパ脈管筋腫症										
26	HTLV-1関連脊髄症	1						1			90	網膜色素変性症										
27	特発性基底核石灰化症										91	バッド・キアリ症候群										
28	全身性アミロイドーシス	1						1			92	特発性門脈圧亢進症										
29	ウルリッヒ病										93	原発性胆汁性肝硬変										
30	遠位型ミオパチー										94	原発性硬化性胆管炎										
31	ベスレムミオパチー										95	自己免疫性肝炎										
32	自己食空胞性ミオパチー										96	クローン病										
33	シュワルツ・ヤンバル症候群										97	潰瘍性大腸炎										
34	神経線維腫症	2				1				1	98	好酸球性消化管疾患										
35	天疱瘡										99	慢性特発性偽性腸閉塞症										
36	表皮水疱症										100	巨大膀胱短小結腸腸管蠕動不全症										
37	膿疱性乾癬(汎発型)	1					1				101	腸管神経節細胞僅少症										
38	スティーヴンス・ジョンソン症候群										102	ルビンシュタイン・テイビ症候群										
39	中毒性表皮壊死症										103	CFC症候群										
40	高安静脈炎	1						1			104	コステロ症候群										
41	巨細胞性動脈炎	1								1	105	チャージ症候群										
42	結節性多発動脈炎	1								1	106	クリオピリン関連周期熱症候群										
43	顕微鏡的多発血管炎	5							1	4	107	若年性突発性関節炎										
44	多発血管炎性肉芽腫症	4					1	1	1	1	108	TNF受容体関連周期性症候群										
45	好酸球性多発血管炎性肉芽腫症										109	非典型溶血性尿毒症症候群										
46	悪性関節リウマチ	4						1	1	2	110	ブラウ症候群										
47	バージャー病										111	先天性ミオパチー										
48	原発性抗リン脂質抗体症候群										112	マリネスコ・シェーグレン症候群										
49	全身性エリテマトーデス	24				5	2	9	4	4	113	筋ジストロフィー										
50	皮膚筋炎／多発性筋炎	14				4		3	3	4	114	非ジストロフィー性ミトニー症候群										
51	全身性強皮症	6				1		1	2	2	115	遺伝性周期性四肢麻痺										
52	混合性結合組織病	3				1	2				116	アトピー性脊髄炎										
53	シェーグレン症候群	7				3		3		1	117	脊髄空洞症										
54	成人スチル病	2						1		1	118	脊髄髄膜瘤										
55	再発性多発軟骨炎	1						1			119	アイザックス症候群										
56	ベーチェット病	1						1			120	遺伝性ジストニア										
57	特発性拡張型心筋症	4				1		1	2		121	神経フェリチン症										
58	肥大型心筋症	2					2				122	脳表ヘモジゲリン沈着症										
59	拘束型心筋症										123	禿頭と変形性脊椎症を伴う常染色体劣性白質脳症										
60	再生不良性貧血	4						1	1	2	124	皮膚下梗塞と白質脳症を伴う常染色体優性脳動脈症										
61	自己免疫性溶血性貧血	1								1	125	神経軸索スフェロイド形成を伴う遺伝性びまん性白質脳症										
62	発作性夜間ヘモグロビン尿症	1							1		126	ペリー症候群										
63	特発性血小板減少性紫斑病	3					2		1		127	前頭側頭葉変性症										
64	血栓性血小板減少性紫斑病										128	ビッカースタッフ脳幹脳炎										
											129	痙攣重積型(二相性)急性脳症										

年齢区分	総数	0	1	2	3	4	5	6	7	7	年齢区分	総数	0	1	2	3	4	5	6	7	7	
		0	1	2	3	4	5	6	7	5			0	1	2	3	4	5	6	7	5	
		9	0	0	0	0	0	0	0	0			9	0	0	0	0	0	0	0	0	0
		歳	歳	歳	歳	歳	歳	歳	歳	歳			歳	歳	歳	歳	歳	歳	歳	歳	歳	歳
130	先天性無痛無汗症										197	1 p 36 欠失症候群										
131	アレキサンダー病										198	4 p 欠失症候群										
132	先天性核上性球麻痺										199	5 p 欠失症候群										
133	メビウス症候群										200	第14 番染色体父親性ダイソミー症候群										
134	中隔視神経形成異常症/ドモルシア症候群										201	アンジェルマン症候群										
135	アイカルディ症候群										202	スミス・マギニス症候群										
136	片側巨脳症										203	22 q 11.2 欠失症候群										
137	限局性皮質異形成										204	エマヌエル症候群										
138	神経細胞移動異常症										205	脆弱X 症候群関連疾患										
139	先天性大脳白質形成不全症										206	脆弱X 症候群										
140	ドラベ症候群										207	総動脈幹遺残症										
141	海馬硬化を伴う内側側頭葉てんかん										208	修正大血管転位症	1			1						
142	ミオクロニー欠伸てんかん										209	完全大血管転位症										
143	ミオクロニー脱力発作を伴うてんかん										210	単心室症										
144	レノックス・ガストー症候群										211	左心低形成症候群										
145	ウエスト症候群										212	三尖弁閉鎖症										
146	大田原症候群										213	心室中隔欠損を伴わない肺動脈閉鎖症										
147	早期ミオクロニー脳症										214	心室中隔欠損を伴う肺動脈閉鎖症										
148	遊走性焦点発作を伴う乳児てんかん										215	フローア四徴症										
149	片側痙攣・片麻痺・てんかん症候群										216	両大血管右室起始症										
150	環状20 番染色体症候群										217	エプスタイン病										
151	ラスマッセン脳炎										218	アルポート症候群										
152	P C D H 19 関連症候群										219	ギャロウェイ・モフト症候群										
153	難治頻回部分発作重積型急性脳炎										220	急速進行性糸球体腎炎	2								2	
154	徐波睡眠期持続性棘徐波を示すてんかん性脳症										221	抗糸球体基底膜腎炎										
155	ランドウ・クレフナー症候群										222	一次性ネフローゼ症候群										
156	レット症候群										223	一次性膜性増殖性糸球体腎炎										
157	スタージ・ウェーバー症候群										224	紫斑病性腎炎										
158	結節性硬化症	1						1			225	先天性腎性尿崩症	1								1	
159	色素性乾皮症										226	間質性膀胱炎(ハンナ型)	2							1	1	
160	先天性魚鱗癬										227	オスラー病										
161	家族性良性慢性天疱瘡										228	閉塞性細気管支炎										
162	類天疱瘡(後天性表皮水疱症を含む)	4						1	1	2	229	肺胞蛋白症(自己免疫性又は先天性)										
163	特発性後天性全身性無汗症										230	肺胞低換気症候群										
164	眼皮膚白皮症										231	α 1 - アンチトリプシン欠乏症										
165	肥厚性皮膚骨膜症										232	カーニー複合										
166	弾性線維性仮性黄色腫										233	ウォルフラム症候群										
167	マルファン症候群										234	ペルオキシソーム病(副腎白質ジストロフィーを除く)										
168	エーラス・ダンロス症候群										235	副甲状腺機能低下症										
169	メンケス病										236	偽性副甲状腺機能低下症										
170	オクシタル・ホーン症候群										237	副腎皮質刺激ホルモン不応症										
171	ウィルソン病										238	ビタミンD 抵抗性くる病/骨軟化症										
172	低ホスファターゼ症	1		1							239	ビタミンD 依存性くる病/骨軟化症										
173	V A T E R 症候群										240	フェニルケトン尿症										
174	那須・ハコラ病										241	高チロシン血症1 型										
175	ウィーバー症候群										242	高チロシン血症2 型										
176	コフィン・ローリー症候群										243	高チロシン血症3 型										
177	ジュベール症候群関連疾患										244	メーブルシロップ尿症										
178	モワット・ウィルソン症候群										245	プロピオン酸血症										
179	ウィリアムズ症候群										246	メチルマロン酸血症										
180	A T R - X 症候群										247	イソ吉草酸血症										
181	クルーゼン症候群										248	グルコーストランスポーター1 欠損症										
182	アペール症候群										249	グルタル酸血症1 型										
183	ファイファー症候群										250	グルタル酸血症2 型										
184	アントレー・ピクスラー症候群										251	尿素サイクル異常症	2			2						
185	コフィン・シリス症候群										252	リジン尿性蛋白不耐症										
186	ロスマンド・トムソン症候群										253	先天性葉酸吸収不全										
187	歌舞伎症候群										254	ポルフィリン症										
188	多脾症候群										255	複合カルボキシラーゼ欠損症										
189	無脾症候群										256	筋型糖原病										
190	鯉耳腎症候群										257	肝型糖原病										
191	ウェルナー症候群										258	ガラクトース-1-リン酸ウルジルトランスフェラーゼ欠損症										
192	コケイン症候群										259	レシチンコレステロールアシルトランスフェラーゼ欠損症										
193	ブラダー・ウィリ症候群										260	シトステロール血症										
194	ソトス症候群										261	タンジール病										
195	ヌーナン症候群										262	原発性高カイロミクロン血症										
196	ヤング・シンプソン症候群										263	脳髄黄色腫症										

年齢区分	総数	0	1	2	3	4	5	6	7	7
		0	0	0	0	0	0	0	0	0
		9	0	0	0	0	0	0	0	5
		歳	歳	歳	歳	歳	歳	歳	歳	歳
264	無βリポタンパク血症									
265	脂肪萎縮症									
266	家族性地中海熱									
267	高IgD症候群									
268	中條・西村症候群									
269	化膿性無菌性関節炎・壊疽性膿皮症・アクネ症候群									
270	慢性再発性多発性骨髄炎									
271	強直性脊椎炎	4		1		1		1	1	
272	進行性骨化性線維異形成症									
273	肋骨異常を伴う先天性側弯症									
274	骨形成不全症									
275	タナトフォリック骨異形成症									
276	軟骨無形成症									
277	リンパ管腫症/ゴーム病	1		1						
278	巨大リンパ管奇形(頸部顔面病変)									
279	巨大静脈奇形(頸部口腔咽頭びまん性病変)									
280	巨大動脈奇形(頸部顔面又は四肢病変)									
281	クリッペル・トレノネー・ウェーバー症候群									
282	先天性赤血球形成異常性貧血									
283	後天性赤芽球癆	1							1	
284	ダイヤモンド・ブラックファン貧血									
285	ファンconi貧血									
286	遺伝性鉄芽球性貧血									
287	エプスタイン症候群									
288	自己免疫性出血病XIII									
289	クローンカイト・カナダ症候群									
290	非特異性多発性小腸潰瘍症	1							1	
291	ヒルシュブルグ病(全結腸型又は小腸型)									
292	総排泄腔外反症									
293	総排泄腔遺残									
294	先天性横隔膜ヘルニア									
295	乳幼児肝巨大血管腫									
296	胆道閉鎖症									
297	アラジール症候群									
298	遺伝性睽炎									
299	嚢胞性線維症									
300	IgG4関連疾患	3					1	1		1
301	黄斑ジストロフィー									
302	レーベル遺伝性視神経症									
303	アッシュヤー症候群									
304	若年発症型両側性感音難聴									
305	遅発性内リンパ水腫									
306	好酸球性副鼻腔炎	8			2	3	1	1	1	
307	カナマン病									
308	進行性白質脳症									
309	進行性ミオクローヌスてんかん									
310	先天異常症候群									
311	先天性三尖弁狭窄症									
312	先天性僧帽弁狭窄症									
313	先天性肺静脈狭窄症									
314	左肺動脈右肺動脈起始症									
315	ネイルパテラ症候群(爪膝蓋骨症候群)/LMX1B関連腎症									
316	カルニチン回路異常症									
317	三頭酵素欠損症									
318	シトリン欠損症									
319	セピアブテリン還元酵素(SR)欠損症									
320	先天性グリコシルホスファチジルイノシトール(GPI)欠損症									
321	非ケトーシス型グリシン血症									
322	β-ケトチオラーゼ欠損症									
323	芳香族L-アミノ酸脱炭酸酵素欠損症									
324	メチルグルタコン酸尿症									
325	遺伝性自己炎症疾患									
326	大理石骨病									
327	特発性血栓症(遺伝性血栓性素因によるものに限る。)									
328	前眼部形成異常									
329	無虹彩症									
330	先天性気管狭窄症/先天性声門下狭窄症									

年齢区分	総数	0	1	2	3	4	5	6	7	7
		0	0	0	0	0	0	0	0	0
		9	0	0	0	0	0	0	0	5
		歳	歳	歳	歳	歳	歳	歳	歳	歳
331	特発性多中心性キャッスルマン病									
332	膠様滴状角膜ジストロフィー									
333	ハッチンソン・ギルフォード症候群									
334	脳クレアチン欠乏症候群									
335	ネフロン癆									
336	家族性低βリポタンパク血症1(ホモ接合体)									
337	ホモシスチン尿症									
338	進行性家族性肝内胆汁うっ滞症									

資料:厚生労働省「衛生行政報告例」、保健所調べ 標準化様式 表36①イ

(3) 特定疾患医療受給者証所持者数 (市町村別)

(単位:人 令和5年3月31日現在)

		中部保健所		由布保健部
		臼杵市	津久見市	由布市
1	スモン	1	0	—
2	難治性の肝炎のうちの劇症肝炎	0	0	—
3	重症急性膵炎	0	1	-
4	プリオン病(ヒト由来乾燥硬膜移植によるクロイツフェルト・ヤコブ病に限る。)	0	0	—

資料：健康づくり支援課、中部保健所調べ

標準化様式 表36②ア

(4) 特定疾患医療受給者証所持者数 (年代別)

(単位:人 令和5年3月31日現在)

			総数	0	1	2	3	4	5	6	7	7
				5	0	0	0	0	0	0	5	
				9	1	2	3	4	5	6	7	5
				歳	9	9	9	9	9	9	4	以上
					歳	歳	歳	歳	歳	歳	歳	
1	スモン	中部	1									1
		由布	0									
2	難治性の肝炎のうちの劇症肝炎	中部	0									
		由布	0									
3	重症急性膵炎	中部	1							1		
		由布	0									
4	プリオン病(ヒト由来乾燥硬膜移植によるクロイツフェルト・ヤコブ病に限る。)	中部	0									
		由布	0									

資料：健康づくり支援課、中部保健所調べ

標準化様式 表36②イ

(5) 難病患者地域支援ネットワーク事業

特定疾患患者とその家族に対して、医療や日常生活の相談・指導・助言等を行い、疾患に対する不安の解消を図るとともに、寝たきりなどにより受療が困難な在宅の患者に対して医学的な助言などを行うことを目的に、平成5年度から実施している。

① 保健所難病対策地域協議会

地域における難病患者への支援体制の課題を情報共有し、関係機関等の連携の緊密化を図るとともに、県内の地域における難病対策のあり方や体制整備等について協議することを目的に、平成29年度より県内保健所ごとに実施している。

令和4年度

	実施日	テーマ・内容等	参加者	参加者数
中部保健所	R5.3.9	令和4年度難病対策白津地域連絡会 報告： 1 管内の指定難病受給者の状況 2 各市の個別避難計画取組状況 議題： 在宅医療的ケア者の個別避難計画の取組 状況、意見交換	<ul style="list-style-type: none"> 中部医療圏難病医療協力病院（コスモス病院） 医師会代表（コスモス病院、津久見中央病院） 訪問看護ステーション代表（訪問看護ステーションコスモス、訪問看護ステーションやすら木） 居宅介護支援事業所代表（コスモス介護支援センター、包括支援センター社協） 白杵市役所、津久見市役所 中部保健所 	17人
由布保健部	R5.3.13	令和4年度中部保健所由布保健部難病対策地域協議会 内容： (1) 由布市の難病患者の現状と難病診療連携コーディネーターの紹介 (2) 事例報告 (3) 意見交換「難病患者における災害時支援について」	<ul style="list-style-type: none"> 大分大学医学部附属病院 湯布院病院 大分三愛メディカルセンター 訪問看護ステーションメイプル 創生の里訪問看護ステーション 訪問看護ステーションハンズ 湯布院病院附属訪問看護ステーション ゆずの木訪問看護ステーション 由布市介護支援専門協会 由布市包括支援センター 由布市役所 大分県難病患者医療ネットワーク相談室 中部保健所由布保健部 	20人

② 医療相談事業（保健所難病相談会）

令和4年度

	実施日	事業内容	対象疾患	参加者数
中部保健所	R4.11.21	令和4年度ALS患者・家族のつどい 情報交換・意見交換 助言者：ALS協会大分県支部難病医療ネットワーク相談室	ALSの患者、家族、遺族	10人
由布保健部		新型コロナウイルス感染対策のため中止		

9 結核対策

(1) 患者数の動向

- ・結核登録者数は、令和4年末現在18人(潜在性結核3人を含む)である。
- ・年齢別では70歳以上が14人(77.78%)である。
- ・結核登録者18人のうち、活動性肺結核は5人(27.78%)である。
- ・新規登録患者数(潜在性結核を除く)をみると、令和4年は7人で、罹患率は8.5(人口10万対)である。

①年代別登録者数 注:()は潜在性結核感染症を再掲 令和4年末(単位:人)

	年次	登録者数	0～4歳	5～9歳	10～14歳	15～19歳	20～29歳	30～39歳	40～49歳	50～59歳	60～69歳	70歳以上
管内	30	21 (7)	2 (2)	-	-	-	1 (1)	1 (1)	-	2	1	14 (3)
	元	28 (10)	1 (1)	-	-	-	1 (1)	3 (3)	-	1	4 (1)	18 (4)
	2	29 (8)	-	-	-	-	2 (1)	3 (3)	-	1	4 (1)	19 (3)
	3	29 (6)	-	-	-	-	1 (1)	2 (2)	1 (1)	1	2 (1)	22 (1)
臼杵市	4	18 (3)	-	-	-	-	-	1 (1)	1 (1)	2	-	14 (1)
	30	10 (3)	1 (1)	-	-	-	-	-	-	1	1	7 (2)
	元	13 (5)	1 (1)	-	-	-	1 (1)	-	-	1	1	9 (3)
	2	12 (2)	-	-	-	-	1	-	-	1	1	9 (2)
津久見市	3	9 (1)	-	-	-	-	-	1 (1)	-	1	-	7
	4	4 (1)	-	-	-	-	-	1 (1)	-	1	-	2
	30	2	-	-	-	-	-	-	-	-	-	2
	元	4	-	-	-	-	-	-	-	-	1	3
由布市	2	4	-	-	-	-	-	-	-	-	1	3
	3	4	-	-	-	-	-	-	-	-	-	4
	4	5	-	-	-	-	-	-	-	1	-	4
	30	9 (4)	1 (1)	-	-	-	1 (1)	1 (1)	-	1	-	5 (1)
管内	元	11 (5)	-	-	-	-	-	3 (3)	-	-	2 (1)	6 (1)
	2	13 (6)	-	-	-	-	1 (1)	3 (3)	-	-	2 (1)	7 (1)
	3	16 (5)	-	-	-	-	1 (1)	1 (1)	1 (1)	-	2 (1)	11 (1)
	4	9 (2)	-	-	-	-	-	-	1 (1)	-	-	8 (1)

資料:保健所調べ(厚生労働省「結核発生動向調査」)

②活動性分類別登録者数(受療状況別・市町村別) 令和4年末(単位:人)

	受療状況	総数	総数	活動性結核				不活動性結核	活動性不明	(別掲)潜在性結核感染症	
				活動性肺結核			肺外結核活動性			治療中	観察中
				登録時喀痰塗抹陽性	登録時その他菌陽性	登録時菌陰性・その他					
管内	総数	15	5	2	1	-	2	9	1	-	3
	入院	1	1	-	-	-	1	-	-	-	-
	外来治療	4	4	2	1	-	1	-	-	-	-
	治療なし	10	-	-	-	-	-	9	1	-	3
臼杵市	総数	3	1	-	-	-	1	2	-	-	1
	入院	1	1	-	-	-	1	-	-	-	-
	外来治療	-	-	-	-	-	-	-	-	-	-
	治療なし	2	-	-	-	-	-	2	-	-	1
津久見市	総数	5	1	1	-	-	-	4	-	-	-
	入院	-	-	-	-	-	-	-	-	-	-
	外来治療	1	1	1	-	-	-	-	-	-	-
	治療なし	4	-	-	-	-	-	4	-	-	-
由布市	総数	7	3	1	1	-	1	3	1	-	2
	入院	-	-	-	-	-	-	-	-	-	-
	外来治療	3	3	1	1	-	1	-	-	-	-
	治療なし	4	-	-	-	-	-	3	1	-	2

資料:保健所調べ(厚生労働省「結核発生動向調査」)

(標準化様式 表28)

③結核有病率・罹患率(市町村別)

令和4年(単位:人、%)

	登録者数 (潜在性結核感染症を除く)	有病率				罹患率				死亡率	
		活動性結核		登録時菌陽性肺結核		新登録		菌陽性肺結核		死亡者数	死亡率
		患者数	有病率	患者数	有病率	患者数	罹患率	患者数	罹患率		
管内	15	5	6.1	3	3.6	7	8.5	4	4.9	1	1.2
白杵市	3	1	2.9	-	-	-	-	-	-	-	-
津久見市	5	1	6.6	1	6.6	5	32.9	3	19.7	1	6.6
由布市	7	3	9.3	2	6.2	2	6.2	1	3.1	-	-

注1: 有病率、罹患率、死亡率は人口10万人に対する割合で、基準人口は令和4年10月1日現在

(標準化様式 表29)

注2: 潜在性結核感染症は含まない。

注3: 死亡率は「結核発生動向調査」によるため、人口動態調査に基づく結核死亡率と値が異なる。

資料: 保健所調べ(厚生労働省「結核発生動向調査」)

④結核新登録者数(活動性分類別・市町村別)

令和4年(単位:人)

	総数	活動性結核							(別掲) 潜在性結核感染症
		総数	肺結核活動性					肺外結核活動性	
			喀痰塗抹陽性			その他の結核菌陽性	菌陰性・その他		
			総数	初回治療	再治療				
管内	7	4	3	3	-	1	-	3	-
白杵市	-	-	-	-	-	-	-	-	-
津久見市	5	3	2	2	-	1	-	2	-
由布市	2	1	1	1	-	-	-	1	-

資料: 保健所調べ(厚生労働省「結核発生動向調査」)

(標準化様式 表27)

⑤結核新登録者数(活動性分類別・年代別)

令和4年(単位:人)

	総数	活動性結核							(別掲) 潜在性結核感染症
		総数	肺結核活動性					肺外結核活動性	
			喀痰塗抹陽性			その他の結核菌陽性	菌陰性・その他		
			総数	初回治療	再治療				
総数	7	4	3	3	-	1	-	3	-
0~4歳	-	-	-	-	-	-	-	-	-
5~9歳	-	-	-	-	-	-	-	-	-
10~14歳	-	-	-	-	-	-	-	-	-
15~19歳	-	-	-	-	-	-	-	-	-
20~29歳	-	-	-	-	-	-	-	-	-
30~39歳	-	-	-	-	-	-	-	-	-
40~49歳	-	-	-	-	-	-	-	-	-
50~59歳	1	1	1	1	-	-	-	-	-
60~64歳	-	-	-	-	-	-	-	-	-
65~69歳	2	2	1	1	-	1	-	-	-
70~74歳	-	-	-	-	-	-	-	-	-
75~79歳	1	-	-	-	-	-	-	1	-
80~84歳	-	-	-	-	-	-	-	-	-
85~89歳	1	-	-	-	-	-	-	1	-
90歳以上	2	1	1	1	-	-	-	1	-

資料: 保健所調べ(厚生労働省「結核発生動向調査」)

(標準化様式 表26)

(2)結核対策事業

結核患者の指導、患者家族や接触者の健康診断を行うほか、結核の早期発見・感染防止のため、一般住民、事業所、学童生徒に対して、定期の健康診断を推進している。

①結核予防(健康診断の実施状況)

令和4年度(単位:人)

中部保健所		総数	定期						接触者健診		
			事業者	学校長	施設の長		市町村長		実施件数	患者家族	その他
					刑事施設	社会福祉施設	65歳以上	その他			
ツベルクリン 反応検査	被注射者数	0								0	0
	被判定者数	0								0	0
	陰性者数	0								0	0
	陽性者数	0								0	0
集団健康診断実施件数									3		
健康診断受診者数		26,090	2,851	357	0	370	22,462	0		10	40
間接撮影者数		647	291	356	0	0	0	0		0	0
直接撮影者数		6,963	2,470	0	0	353	4,118	0		4	18
喀痰検査者数		0	0	0	0	0	0	0		0	0
IGRA検査者数		65								11	54
被発見者数	結核患者	0	0	0	0	0	0	0		0	0
	潜在性結核感染者	0	0	0	0	0	0	0		0	0
	結核発病の恐れがあると診断された者	2	0	0	0	0	0	0		0	2

資料:保健所調べ

(標準化様式 表30)

令和4年度(単位:人)

由布保健部		総数	定期						接触者健診		
			事業者	学校長	施設の長		市町村長		実施件数	患者家族	その他
					刑事施設	社会福祉施設	65歳以上	その他			
ツベルクリン 反応検査	被注射者数	0								0	0
	被判定者数	0								0	0
	陰性者数	0								0	0
	陽性者数	0								0	0
集団健康診断実施件数									2		
健康診断受診者数		8,419	3,594	282	0	408	4,111	0		10	14
間接撮影者数		729	363	273	0	93	0	0		0	0
直接撮影者数		7,486	3,066	0	0	295	4,111	0		3	14
喀痰検査者数		0	0	0	0	0	0	0		0	0
IGRA検査者数		7								7	0
被発見者数	結核患者	1	0	0	0	0	1	0		0	0
	潜在性結核感染者	0	0	0	0	0	0	0		0	0
	結核発病の恐れがあると診断された者	0	0	0	0	0	0	0		0	0

資料:保健所調べ

(標準化様式 表30)

②精密検査(従来の管理健診)実施状況

令和4年度(単位:人、%)

	対象者数		受診者数(延)				受診率 (B)/(A)	受診者内訳(延)			要医療率 (C)/(B)
	実	延 (A)	総数 (B)	保健所 実施分	医療機関 委託分	その他		要医療 (C)	要観察	観察不要	
中部保健所	10	17	17	2	-	15	100.0	-	13	4	-
由布保健部	10	12	12	6	3	3	100.0	-	8	4	-

資料:保健所調べ

(標準化様式 表31)

③接触者健康診断(患者家族)実施状況

令和4年度(単位:人、%)

	対象者数 (A)	受診者数(延)				受診率 (B)/(A)	受診結果内訳(延)				要医療率 (C)/(B)
		総数 (B)	保健所 実施分	医療機関 委託分	その他		要医療 (C)	潜在性結 核感染症	要観察	観察不要	
中部保健所	15	15	8	-	7	100.0	-	-	7	8	-
由布保健部	10	10	10	-	-	100.0	-	-	5	5	-

資料:保健所調べ

(標準化様式 表32-1)

④接触者健康診断(その他)実施状況

令和4年度(単位:人、%)

	対象者数 (A)	受診者数(延)				受診率 (B)/(A)	受診結果内訳(延)				要医療率 (C)/(B)
		総数 (B)	保健所 実施分	医療機関 委託分	その他		要医療 (C)	潜在性結 核感染症	要観察	観察不要	
中部保健所	113	113	3	2	108	100.0	-	-	54	60	-
由布保健部	21	21	8	1	12	100.0	-	-	17	4	-

資料:保健所調べ

(標準化様式 表32-2)

⑤結核対策研修会

令和4年度

	研修名	実施日	実施内容	参加者
中部保健所	(1)結核医療従事者研修会	R5.12.13	①大分県の結果の現状と医療体制について ②講演「結核の早期診断と地域における治療継続」	県内医療機関の医師等
	(2)結核合同研修会(社会福祉施設向け研修会)	R5.12.23	①大分県の結核の現状 ②講演「結核の基礎知識と患者支援」	県内の高齢者向け社会福祉施設等の職員
由布保健部	(1)結核医療従事者研修会	R5.12.13	①大分県の結果の現状と医療体制について ②講演「結核の早期診断と地域における治療継続」	県内医療機関の医師等
	(2)結核合同研修会(社会福祉施設向け研修会)	R5.12.23	①大分県の結核の現状 ②講演「結核の基礎知識と患者支援」	県内の高齢者向け社会福祉施設等の職員
	(3)介護施設等看護職員サポート会議	R5.1.27	結核患者の早期退院に向けて	由布市管内の社会福祉施設等の看護職及び介護職

10 感染症対策

(1) 感染症発生動向調査

感染症の発生情報の正確な把握と分析、その結果の的確な提供公開は感染症の基本であることから、感染症新法において感染症発生動向調査を実施している。平成26年から由布保健部管内の医療機関が新たに小児科定点及びインフルエンザ定点に指定され、定点医療機関は延9カ所となった。

由布保健部管内では上記定点医療機関が未設定であったため、平成19年6月から由布市地域保健委員会が実施主体となり市内3医療機関を定点とした独自の発生動向調査を開始、現在も引き続き実施している。

また、新型コロナウイルス感染症は令和2年度から計上している。(※令和5年5月8日から5類に変更)

① 感染症発生状況

令和4年(単位:届出数)

区分	疾患名	総数	臼杵市	津久見市	由布市
1類	エボラ出血熱	-	-	-	-
	クリミア・コンゴ出血熱	-	-	-	-
	痘そう	-	-	-	-
	南米出血熱	-	-	-	-
	ペスト	-	-	-	-
	マールブルグ熱	-	-	-	-
	ラッサ熱	-	-	-	-
2類	急性灰白髄炎	-	-	-	-
	結核	7	-	5	2
	ジフテリア	-	-	-	-
	重症急性呼吸器症候群(SARS)	-	-	-	-
	中東呼吸器症候群(MERS)	-	-	-	-
	鳥インフルエンザ(H5N1)	-	-	-	-
	鳥インフルエンザ(H7N9)	-	-	-	-
3類	コレラ	-	-	-	-
	細菌性赤痢	-	-	-	-
	腸管出血性大腸菌感染症	3	1	-	2
	腸チフス	-	-	-	-
	パラチフス	-	-	-	-
4類	44 疾患	3	1	-	2
5類	24 疾患(全数報告分)	8	-	-	8
新型インフルエンザ等感染症	新型コロナウイルス感染症※	11,243		5,734	5,509

資料:厚生労働省「感染症発生動向調査」

(標準化様式 表33)

※県感染症対策課調べ

② 麻しんの全数報告数

平成19年5月から、麻しんは全数報告となった。麻しん発生の報告を受け、全ての患者家族と面接し、積極的疫学調査を実施している。また、接触者に対し健康調査や保健指導を実施し、必要時には関係機関と連携した対策会議を開催する等、感染拡大防止に努めている。

令和4年度 (単位:人)

	麻しん 確定数	確定数の年齢別区分								疑い例
		0~4歳	5~9歳	10~14歳	15~19歳	20~29歳	30~39歳	40~49歳	50歳以上	
中部保健所	-	-	-	-	-	-	-	-	-	-
由布保健部	-	-	-	-	-	-	-	-	-	-

資料:保健所調べ

③ 中部保健所管内麻しん風しん対策連絡会議

令和4年度

	実施日	実施内容	参加者
中部保健所		実施なし	
由布保健部		実施なし	

(2) 感染症対策事業

① 感染症予防研修会(消毒インストラクター養成研修)

社会福祉施設の施設長や職員を対象として、平常時からの発生予防と、発生時の拡大防止を目的として実施。新型コロナウイルス感染症予防・拡大防止対策として、各施設の特徴に合わせた研修会を開催した。

*平成24年度から実施している消毒インストラクター(消毒に関する専門的な知識と技術をもった職員)養成研修・フォローアップ研修は令和2年度から休止中

令和4年度

	実施日	実施内容	参加者
中部保健所		実施なし	
由布保健部		実施なし	

② 社会福祉施設 感染症対策巡回指導

感染症の未然防止、発生時の感染拡大防止を図ることを目的に巡回指導を実施。

臼杵市の事業化に向けた企画段階から支援し、コスモス病院への委託事業として事業化された。

希望のあった8施設中、5施設への現地指導に保健所も同行した。

令和4年度

	実施日	実施施設	実施内容	参加者
中部保健所	R4.11.11	特別養護老人ホーム 四季の郷	実地研修 (1) 平時の感染対策、 クラスター発生時の振り返り (2) 施設内の巡回点検 (3) PPE着脱練習 (4) その他、感染対策について	コスモス病院 感染管理認定看護師含 む職員3名、臼杵市役所担当課職員、 中部保健所職員
	R4.11.17	臼杵市安生寮		
	R5.2.8	みずほ学園		
	R5.2.14	有料老人ホーム はれやかすえひろ		
	R5.3.3	潔き聖母の家		

③ 感染症発生時施設調査

令和4年度

	実施日	実施施設	実施内容	参加者
中部保健所	R4.4.8	高齢者施設	感染症実地指導 ・ゾーニング ・PPE着脱技能の確認 ・その他、感染対策について	コスモス病院感染管理認定看護師、施設担当職員、中部保健所職員
	R4.4.9	高齢者施設		施設担当職員、中部保健所職員
	R4.4.14	高齢者施設		コスモス病院感染管理認定看護師、施設担当職員、中部保健所職員
	R4.4.22	高齢者施設		施設担当職員、中部保健所職員
	R4.5.6	高齢者施設		津久見中央病院感染管理認定看護師、施設担当職員、中部保健所職員
	R4.6.4	障害者施設		施設担当職員、中部保健所職員
	R4.6.6	障害者施設		施設担当職員、中部保健所職員
	R4.6.10	障害者施設		コスモス病院感染管理認定看護師、施設担当職員、中部保健所職員
	R4.7.13	高齢者施設		施設担当職員、中部保健所職員
	R4.7.19	高齢者施設		コスモス病院感染管理認定看護師、施設担当職員、中部保健所職員

	実施日	実施施設	実施内容	参加者
(つづき)	R4.7.20	高齢者施設	感染症実地指導 ・ゾーニング ・PPE着脱技能の確認 ・その他、感染対策について	施設担当職員、中部保健所職員
	R4.7.27	高齢者施設		津久見中央病院感染管理認定看護師、施設担当職員、中部保健所職員
	R4.8.3	医療機関		医療機関職員、中部保健所職員
	R4.8.6	高齢者施設		津久見中央病院感染管理認定看護師、施設担当職員、中部保健所職員
	R4.9.9	高齢者施設		施設担当職員、中部保健所職員
	R4.11.15	高齢者施設		コスモス病院感染管理認定看護師、施設担当職員、中部保健所職員
	R4.7.26	高齢者施設	(来所)ゾーニング、その他感染対策について	施設担当職員、中部保健所職員
	R4.8.22	高齢者施設	(オンライン)ゾーニング、その他感染対策について	施設担当職員、中部保健所職員
	R4.9.13	医療機関	(オンライン)感染症発生状況の確認、ゾーニング	医療機関職員、中部保健所職員
由布保健部	R4.4.4	医療機関	・感染症発生状況の確認 ・ゾーニング、その他感染対策について	施設担当職員、由布保健部職員
	R4.4.11	高齢者施設		施設担当職員、由布保健部職員
	R4.7.8	高齢者施設		施設担当職員、由布保健部職員
	R4.7.8	障害者施設		施設担当職員、由布保健部職員
	R4.9.1	高齢者施設		大分大学医学部附属病院感染管理認定看護師、施設担当職員、由布保健部職員
	R5.3.16	高齢者施設		JCHO湯布院病院感染管理認定看護師、施設担当者、由布保健部職員

(3) エイズ対策事業

エイズの蔓延は世界的に深刻な状況にあり、県内でも平成16年10月以降、患者・感染者が増加しており、防止策を図ることが緊急の課題となっている。

① 普及啓発事業

令和4年度

	実施日	実施内容
中部保健所	R4.6.2	「HIV検査普及週間」HIV(エイズ)夜間検査実施 保健所ホームページ掲載。
	R4.12.1	「世界エイズデー」HIV(エイズ)夜間検査実施 市報、臼津タイムズ掲載。臼杵ケーブルテレビ文字放送。保健所ホームページ掲載。 所内ポスター掲示。管内高校あて、啓発物品配布。
由布保健部	R4.12	「世界エイズデー」に関するポスター掲示

② エイズ相談及びHIV抗体検査実施状況

令和4年度 (単位:人)

		相談件数		HIV抗体検査		陽性件数
		電話	来所	スクリーニング検査	確認検査	
中部保健所	計	88	3	4	0	0
	男	86	3	3	0	0
	女	2	-	1	0	0
由布保健部	総数	-	-			
	男	-	-			
	女	-	-			

(標準化様式 表35)

(4) 特定感染症検査実施状況

令和4年度 (単位:人)

中部保健所		性器クラミジア検査(PCR)	梅毒検査
	計	1	3
	男	0	2
	女	1	1

注: ()は陽性者を再掲

(5) 肝炎対策

① 保健所肝炎ウイルス検査

令和4年度 (単位:人)

	HBs抗原検査	HCV抗体検査	HCV核酸増幅検査
検査件数	3	3	0
陽性件数	0	0	0

資料: 保健所調べ

(標準化様式 表105)

② 肝炎のインターフェロン治療等に対する医療費助成制度

県では、大分県内に居住地があり、B型、C型ウイルス性肝炎のインターフェロン治療、または、C型ウイルス性肝炎のインターフェロンフリー治療、B型ウイルス性肝炎の核酸アナログ製剤治療を受ける者を対象に、医療費助成を行っている(いずれも保険適用となるものが対象)。また、平成30年12月から肝がん・重度肝硬変治療についても医療費助成を行っている。

肝炎等治療医療費助成申請状況

令和4年度 (単位:件)

	肝炎治療					肝がん・重度肝硬変治療 (平成30年12月制度開始)
	インターフェロン 治療	インターフェロン フリー治療	核酸アナログ 製剤治療		計	
			新規	更新		
中部保健所	0	1	3	64	68	2
由布保健部	0	0	2	29	31	2

資料: 保健所調べ

(標準化様式 表107)

(6) 予防接種実施状況

令和4年度(単位:人)

A類疾病	沈降精製百日せきジフテリア破傷風混合ワクチン(DPT)				沈降ジフテリア破傷風混合トキソイド(DT)				不活性ポリオワクチン(IPV)				沈降精製百日せきジフテリア破傷風不活化ポリオ混合ワクチン(DPT-IPV)				日本脳炎ワクチン				
	第1期				第1期				初回接種				第1期				第1期				
	初回接種			追加接種	初回接種		追加接種	第2期	初回接種			追加接種	初回接種			追加接種	初回接種		追加接種	第2期	
	第1回	第2回	第3回		第1回	第2回			第1回	第2回	第3回		第1回	第2回	第3回		第1回	第2回			
白杵市	0歳	-	-	-	-	-	-	-	-	-	-	-	-	144	146	139	-	138	126	-	-
	1歳	-	-	-	-	-	-	-	-	-	-	-	-	-	-	1	109	11	10	81	-
	2歳	-	-	-	-	-	-	-	-	-	-	-	-	-	-	-	14	-	-	30	-
	3歳	-	-	-	-	-	-	-	-	-	-	-	-	-	-	-	5	7	6	12	-
	4歳	-	-	-	-	-	-	-	-	-	-	-	-	-	-	-	3	1	2	10	-
	5歳	-	-	-	-	-	-	-	-	-	-	-	-	-	-	-	-	-	3	19	-
	6歳	-	-	-	-	-	-	-	-	-	-	-	-	-	-	-	4	4	10	14	-
	7歳	-	-	-	-	-	-	-	-	-	-	-	-	-	-	-	-	-	-	2	-
	8歳	/	/	/	/	/	/	/	/	/	/	/	/	/	/	/	/	/	/	/	/
	9歳	/	/	/	/	/	/	/	/	/	/	/	/	/	/	/	/	/	/	/	133
	10歳	/	/	/	/	/	/	/	/	/	/	/	/	/	/	/	/	/	/	/	29
	11歳	/	/	/	/	/	/	/	94	/	/	/	/	/	/	/	/	/	/	/	16
	12歳	/	/	/	/	/	/	/	119	/	/	/	/	/	/	/	/	/	1	1	29
	13歳	/	/	/	/	/	/	/	/	/	/	/	/	/	/	/	/	/	/	/	-
	14歳	/	/	/	/	/	/	/	/	/	/	/	/	/	/	/	/	/	/	/	-
	15歳	/	/	/	/	/	/	/	/	/	/	/	/	/	/	/	/	/	/	/	1
	16歳	/	/	/	/	/	/	/	/	/	/	/	/	/	/	/	/	/	/	/	3
	17歳	/	/	/	/	/	/	/	/	/	/	/	/	/	/	/	/	/	/	2	5
	18歳	/	/	/	/	/	/	/	/	/	/	/	/	/	/	/	/	/	/	3	3
	19歳	/	/	/	/	/	/	/	/	/	/	/	/	/	/	/	/	1	-	2	4
計	-	-	-	-	-	-	-	213	-	-	-	-	144	146	140	135	162	158	176	223	
(再掲)個別	-	-	-	-	-	-	-	-	-	-	-	-	144	146	140	135	162	158	176	223	
(再掲)集団	-	-	-	-	-	-	-	-	-	-	-	-	-	-	-	-	-	-	-	-	
津久見市	0歳	-	-	-	-	-	-	-	-	-	-	-	-	48	52	54	-	50	42	-	-
	1歳	-	-	-	-	-	-	-	-	-	-	-	-	-	-	1	44	9	10	31	-
	2歳	-	-	-	-	-	-	-	-	-	-	-	-	-	1	-	2	2	2	7	-
	3歳	-	-	-	-	-	-	-	-	-	-	-	-	-	-	-	3	3	4	8	-
	4歳	-	-	-	-	-	-	-	-	-	-	-	-	-	-	-	-	-	1	11	-
	5歳	-	-	-	-	-	-	-	-	-	-	-	-	-	-	-	1	2	1	4	-
	6歳	-	-	-	-	-	-	-	-	-	-	-	-	-	-	-	-	-	2	3	-
	7歳	-	-	-	-	-	-	-	-	-	-	-	-	-	-	-	-	-	1	1	-
	8歳	/	/	/	/	/	/	/	/	/	/	/	/	/	/	/	/	/	/	/	/
	9歳	/	/	/	/	/	/	/	/	/	/	/	/	/	/	/	/	/	/	1	43
	10歳	/	/	/	/	/	/	/	/	/	/	/	/	/	/	/	/	/	/	-	11
	11歳	/	/	/	/	/	/	/	/	/	/	/	/	/	/	/	/	/	/	-	10
	12歳	/	/	/	/	/	/	/	/	/	/	/	/	/	/	/	/	/	1	1	12
	13歳	/	/	/	/	/	/	/	/	/	/	/	/	/	/	/	/	/	/	/	-
	14歳	/	/	/	/	/	/	/	/	/	/	/	/	/	/	/	/	/	/	/	-
	15歳	/	/	/	/	/	/	/	/	/	/	/	/	/	/	/	/	/	/	/	-
	16歳	/	/	/	/	/	/	/	/	/	/	/	/	/	/	/	/	/	/	1	1
	17歳	/	/	/	/	/	/	/	/	/	/	/	/	/	/	/	/	1	1	-	6
	18歳	/	/	/	/	/	/	/	/	/	/	/	/	/	/	/	/	-	-	1	6
	19歳	/	/	/	/	/	/	/	/	/	/	/	/	/	/	/	/	-	-	1	7
計	-	-	-	-	-	-	-	-	-	-	-	-	48	53	55	50	67	65	70	96	
(再掲)個別	-	-	-	-	-	-	-	-	-	-	-	-	48	53	55	50	67	65	70	96	
(再掲)集団	-	-	-	-	-	-	-	-	-	-	-	-	-	-	-	-	-	-	-	-	

A類疾病	沈降精製百日せきジフテリア破傷風混合ワクチン(DPT)				沈降ジフテリア破傷風混合トキソイド(DT)				不活性ポリオワクチン(IPV)				沈降精製百日せきジフテリア破傷風不活化ポリオ混合ワクチン(DPT-IPV)				日本脳炎ワクチン				
	第1期				第1期				初回接種				第1期				第1期				
	初回接種			追加接種	初回接種		追加接種	第2期	初回接種			追加接種	初回接種			追加接種	初回接種		追加接種	第2期	
	第1回	第2回	第3回		第1回	第2回			第1回	第2回	第3回		第1回	第2回	第3回		第1回	第2回			
由布市	0歳	-	-	-	-	-	-	-	/	-	-	-	-	211	204	216	1	186	166	1	/
	1歳	-	-	-	-	-	-	-	/	-	-	-	-	-	1	2	170	33	34	84	/
	2歳	-	-	-	-	-	-	-	/	-	-	-	-	-	-	-	27	13	12	37	/
	3歳	-	-	-	-	-	-	-	/	-	-	-	-	-	-	-	10	40	42	23	/
	4歳	-	-	-	-	-	-	-	/	-	-	-	-	-	-	-	-	9	14	35	/
	5歳	-	-	-	-	-	-	-	/	-	-	-	-	-	-	-	-	2	6	46	/
	6歳	-	-	-	-	-	-	-	/	-	-	-	-	-	-	-	1	5	10	22	/
	7歳	-	-	-	-	-	-	-	/	-	-	-	-	-	-	-	-	1	1	13	/
	8歳	/	/	/	/	/	/	/	/	/	/	/	/	/	/	/	/	-	-	-	/
	9歳	/	/	/	/	/	/	/	/	/	/	/	/	/	/	/	/	-	-	-	75
	10歳	/	/	/	/	/	/	/	/	/	/	/	/	/	/	/	/	-	-	-	63
	11歳	/	/	/	/	/	/	/	/	/	/	/	/	/	/	/	/	-	-	-	35
	12歳	/	/	/	/	/	/	/	/	/	/	/	/	/	/	/	/	-	-	4	39
	13歳	/	/	/	/	/	/	/	/	/	/	/	/	/	/	/	/	-	-	-	-
	14歳	/	/	/	/	/	/	/	/	/	/	/	/	/	/	/	/	-	-	-	-
	15歳	/	/	/	/	/	/	/	/	/	/	/	/	/	/	/	/	-	-	-	2
	16歳	/	/	/	/	/	/	/	/	/	/	/	/	/	/	/	/	-	1	-	1
	17歳	/	/	/	/	/	/	/	/	/	/	/	/	/	/	/	/	2	2	2	4
	18歳	/	/	/	/	/	/	/	/	/	/	/	/	/	/	/	/	1	-	3	4
	19歳	/	/	/	/	/	/	/	/	/	/	/	/	/	/	/	/	-	-	2	2
計	-	-	-	-	-	-	-	-	-	-	-	-	211	205	218	209	292	288	272	225	
(再掲)個別	-	-	-	-	-	-	-	-	-	-	-	-	-	-	-	-	-	-	-	-	
(再掲)集団	-	-	-	-	-	-	-	-	-	-	-	-	-	-	-	-	-	-	-	-	

資料:厚生労働省「地域保健・健康増進事業報告」

(標準化様式 表34①)

A類疾病		ヒブワクチン				小児用肺炎球菌ワクチン				ヒトパピローマウイルス(HPV)ワクチン			水痘ワクチン		B型肝炎ワクチン			ロタウイルスワクチン1価5価				
		第1回	第2回	第3回	第4回	第1回	第2回	第3回	第4回	第1回	第2回	第3回	第1回	第2回	第1回	第2回	第3回	第1回	第2回	第1回	第2回	第3回
白 杵 市	0歳	147	143	144	12	147	143	144							143	142	149	60	57	87	84	89
	1歳	-	-	-	108	-	-	-	118				118	81								
	2歳	-	-	-	4	-	-	-	3				1	33								
	3歳	-	-	-	1	-	-	-	1													
	4歳	-	-	-	1	-	-	-	1													
	5歳																					
	6歳																					
	7歳																					
	8歳																					
	9歳																					
	10歳																					
	11歳									2	2	2										
	12歳									2	2	2										
	13歳									3	2	1										
	14歳									2	3	7										
	15歳									6	2	8										
	16歳									8	11	10										
	17歳									13	10	9										
	18歳									7	4	3										
	19歳									13	12	8										
	20歳									6	5	5										
	21歳									7	5	2										
	22歳									-	2	5										
	23歳									1	2											
	24歳									-	-	2										
	25歳									-	-	-										
計		147	143	144	126	147	143	144	123	70	62	64	119	114	143	142	149	60	57	87	84	89
(再掲)個別		147	143	144	126	147	143	144	123	70	62	64	119	114	143	142	149	60	57	87	84	89
(再掲)集団		-	-	-	-	-	-	-	-	-	-	-	-	-	-	-	-	-	-	-	-	-
津 久 見 市	0歳	50	48	52	-	50	48	52							50	49	49	36	35	14	13	16
	1歳	-	-	-	50	-	-	-	54				51	37								
	2歳	-	-	1	-	-	-	-	1				1	4								
	3歳	-	-	-	-	-	-	-	-													
	4歳	-	-	-	-	-	-	-	-													
	5歳																					
	6歳																					
	7歳																					
	8歳																					
	9歳																					
	10歳																					
	11歳									2	2	-										
	12歳									2	1	1										
	13歳									5	3	-										
	14歳									6	5	1										
	15歳									5	6	2										
	16歳									4	-	4										
	17歳									3	1	-										
	18歳									3	2	-										
	19歳									4	5	3										
	20歳									3	1	-										
	21歳									1	-	-										
	22歳									2	3	3										
	23歳									1	1	-										
	24歳									-	-	1										
	25歳									-	-	-										
計		50	48	53	50	50	48	53	54	41	30	15	52	41	50	49	49	36	35	14	13	16
(再掲)個別		50	48	53	50	50	48	53	54	41	30	15	52	41	50	49	49	36	35	14	13	16
(再掲)集団		-	-	-	-	-	-	-	-	-	-	-	-	-	-	-	-	-	-	-	-	-

A類疾病	ヒブワクチン				小児用肺炎球菌ワクチン				ヒトパピローマウイルス(HPV)ワクチン			水痘ワクチン		B型肝炎ワクチン			ロタウイルスワクチン1価5価					
	第1回	第2回	第3回	第4回	第1回	第2回	第3回	第4回	第1回	第2回	第3回	第1回	第2回	第1回	第2回	第3回	第1回	第2回	第1回	第2回	第3回	
由布市	0歳	208	207	206	1	208	207	206						207	208	213	72	74	132	131	131	
	1歳	-	-	-	208	-	1	3	208				208	160								
	2歳	-	-	-	6	-	-	-	6				5	8								
	3歳	-	-	-	3	-	-	-	2													
	4歳	-	-	-	2	-	-	-	2													
	5歳																					
	6歳																					
	7歳																					
	8歳																					
	9歳																					
	10歳																					
	11歳									2	1	1										
	12歳									3												
	13歳									9	7	4										
	14歳									7	6	7										
	15歳									15	15	10										
	16歳									10	8	8										
	17歳									8	5	7										
	18歳									11	7	5										
	19歳									10	6	1										
	20歳									7	7	6										
	21歳									11	9											
	22歳									6	6	5										
	23歳									6	3	3										
	24歳									4	5	4										
	25歳									2	2	1										
計	208	207	206	220	208	208	209	218	111	87	62	213	168	207	208	213	72	74	132	131	131	
(再掲)個別	208	207	206	220	208	208	209	218	111	87	62	213	168	207	208	213	72	74	132	131	131	
(再掲)集団	-	-	-	-	-	-	-	-	-	-	-	-	-	-	-	-	-	-	-	-	-	

資料:厚生労働省「地域保健・健康増進事業報告」

(標準化様式 34①つづき)

令和4年度(単位:人)

A類疾病		麻しん・風しん 混合ワクチン		麻しんワクチン		風しんワクチン	
		第1期	第2期	第1期	第2期	第1期	第2期
白 杵 市	1 歳	128		-		-	
	5 歳		109		-		-
	6 歳		112		-		-
	計	128	221	-	-	-	-
	(再掲)個別	128	221	-	-	-	-
	(再掲)集団	-	-	-	-	-	-
津 久 見 市	1 歳	55		-		-	
	5 歳		30		-		-
	6 歳		37		-		-
	計	55	67	-	-	-	-
	(再掲)個別	55	67	-	-	-	-
	(再掲)集団	-	-	-	-	-	-
由 布 市	1 歳	205		-		-	
	5 歳		100		-		-
	6 歳		101		-		-
	計	205	201	-	-	-	-
	(再掲)個別	205	201	-	-	-	-
	(再掲)集団	-	-	-	-	-	-

資料:厚生労働省「地域保健・健康増進事業報告」

(標準化様式 34①つづき)

令和4年度(単位:人)

A類疾病		BCGワクチン		
		5月未満	5月以上1歳未満	計
白 杵 市	接種者数	-	146	146
	(再掲)個別	-	146	146
	(再掲)集団	-	-	-
津 久 見 市	接種者数	-	54	54
	(再掲)個別	-	54	54
	(再掲)集団	-	-	-
由 布 市	接種者数	7	209	216
	(再掲)個別	7	209	216
	(再掲)集団	-	-	-

資料:厚生労働省「地域保健・健康増進事業報告」

(標準化様式 34①つづき)

令和4年度(単位:人)

B類疾病		インフルエンザワクチン		
		60歳以上65歳未満	65歳以上	計
白 杵 市	接種者数	10	9,034	9,044
	対象者数	15		15
津 久 見 市	接種者数	7	4,210	4,217
	対象者数	10		10
由 布 市	接種者数	-	6,789	6,789
	対象者数	15		15

資料:厚生労働省「地域保健・健康増進事業報告」

(標準化様式 表34②)

令和4年度(単位:人)

B類疾病		成人用肺炎球菌ワクチン									
		60歳以上 65歳未満	65歳 相当	70歳 相当	75歳 相当	80歳 相当	85歳 相当	90歳 相当	95歳 相当	100歳 相当	計
白 杵 市	接種者数	-	137	69	78	35	27	27	6	2	381
	対象者数	15									15
津 久 見 市	接種者数	-	67	4	5	-	2	-	-	-	78
	対象者数	10									10
由 布 市	接種者数	-	133	55	48	28	35	21	9	-	329
	対象者数	15									15

資料:厚生労働省「地域保健・健康増進事業報告」

(標準化様式 表34②つづき)

11 介護保険・介護予防

介護保険を円滑に運用するための市町村支援として、管内の広域的調整や関係者の研修が保健所業務として位置づけられている。介護認定での公平公正を確保するため、認定調査従事者研修や介護認定審査会委員研修等を実施している。

(1) 要介護認定者数

令和5年3月31日現在 (単位:人)

	合計	要支援1	要支援2	要介護1	要介護2	要介護3	要介護4	要介護5
管内	6,345	798	736	1,499	1,049	832	866	565
白杵市	2,754	435	355	633	419	316	345	251
津久見市	1,302	83	117	283	255	189	233	142
由布市	2,289	280	264	583	375	327	288	172

資料:厚生労働省「介護保険事業状況報告」

(標準化様式 表66)

(2) 介護保険サービス受給状況

令和5年1月現在 (単位:人)

	介護予防サービス及び居宅サービス								施設サービス				
	介護予防サービス受給者内訳		居宅サービス受給者内訳					計	受給者内訳				計
	要支援1	要支援2	要介護1	要介護2	要介護3	要介護4	要介護5		福祉施設老人	保健施設老人	医療療養型	介護医療院	
管内	401	448	1,143	798	488	398	216	3,892	563	434	6	2	1,005
白杵市	241	231	482	336	195	161	89	1,735	222	185	6	0	413
津久見市	27	59	207	192	114	106	57	762	108	145	0	0	253
由布市	133	158	454	270	179	131	70	1,395	233	104	0	2	339

資料:厚生労働省「介護保険事業状況報告」

(標準化様式 表67)

(3) 指定地域密着型サービス事業所等の数

令和5年4月1日現在 (単位:か所)

	管内	白杵市	津久見市	由布市
定期巡回・随時対応型訪問介護看護	2	1	0	1
夜間対応型訪問介護	0	0	0	0
認知症対応型通所介護	5	0	1	4
小規模多機能型居宅介護	5	1	1	3
認知症対応型共同生活介護	14	6	4	4
地域密着型特定施設入居者生活介護	2	0	2	0
地域密着型介護老人福祉施設入所者生活介護	3	0	1	2
看護小規模多機能型居宅介護	1	1	0	0
介護予防認知症対応型通所介護	5	0	1	4
介護予防小規模多機能型居宅介護	5	1	1	3
介護予防認知症対応型共同生活介護	14	6	4	4
介護予防支援	3	1	1	1
地域密着型通所介護	20	12	4	4
指定件数	79	29	20	30

資料:各市調べ、休止中の事業所を含む

(標準化様式 表69)

(4) 指定居宅サービス事業所等の数

令和5年4月1日現在 (単位:か所)

	管内	臼杵市	津久見市	由布市
訪問介護	35	16	8	11
訪問入浴介護	0	0	0	0
訪問看護	46	20	10	16
訪問リハビリテーション	18	7	3	8
居宅療養管理指導	119	56	28	35
通所介護	34	14	5	15
通所リハビリテーション	12	4	2	6
短期入所生活介護	14	4	2	8
短期入所療養介護	13	5	2	6
特定施設入所者生活介護	3	1	1	1
福祉用具貸与	6	4	1	1
特定福祉用具販売	6	4	1	1
居宅介護支援	40	18	6	16
介護予防訪問入浴介護	0	0	0	0
介護予防訪問看護	47	21	10	16
介護予防訪問リハビリテーション	19	8	3	8
介護予防居宅療養管理指導	119	57	27	35
介護予防通所リハビリテーション	12	4	2	6
介護予防短期入所生活介護	14	4	2	8
介護予防短期入所療養介護	13	5	2	6
介護予防特定施設入居者生活介護	3	1	1	1
介護予防福祉用具貸与	6	4	1	1
特定介護予防福祉用具販売	6	4	1	1
地域包括支援センター	3	1	1	1
指定件数	588	262	119	207
介護老人福祉施設	10	3	2	5
介護老人保健施設	8	3	2	3
介護療養型医療施設	2	1	0	1
介護医療院	0	0	0	0
施設数計	20	7	4	9

資料:高齢者福祉課調べ

(標準化様式 表68)

(5) 研修事業

① 認定調査従事者研修

令和4年度

	実施日	内容	参加者
中部保健所	通年 (オンライン研修)	<ul style="list-style-type: none"> ・認定調査の基本的な考え方 ・介護認定審査会の手順と特記事項の書き方 ・一次判定ソフトの役割と仕組み ・厚生労働省認定調査員向けeラーニングシステムの受講 	新任者 5人
	R4.10.25～11.18 (オンライン研修)	講師一般財団法人福祉サービス評価機構 保険福祉部門統括理事奥住浩代氏	現任者 77人
由布保健部	通年 (オンライン研修)	<ul style="list-style-type: none"> ・認定調査の基本的な考え方 ・介護認定審査会の手順と特記事項の書き方 ・一次判定ソフトの役割と仕組み ・厚生労働省認定調査員向けeラーニングシステムの受講 	新任者 2人
	R4.10.25～11.18 (オンライン研修)	講師一般財団法人福祉サービス評価機構 保険福祉部門統括理事奥住浩代氏	現任者 23人

② 介護認定審査会委員研修

令和4年度

	実施日	内容	参加者
中部保健所	通年 (オンライン研修)	講師一般財団法人福祉サービス評価機構 保険福祉部門統括理事奥住浩代氏	新任者 1人
	R4.9.15～10.7 (オンライン研修)	講師一般財団法人福祉サービス評価機構 保険福祉部門統括理事奥住浩代氏	現任者 47人
大分圏域(由布 保健部含む)	通年 (オンライン研修)	講師一般財団法人福祉サービス評価機構 保険福祉部門統括理事奥住浩代氏	新任者 0人

③ 介護認定審査会運営適正化検討会

令和4年度

	実施日	内容	参加者
臼津地域 (中部保健所)	R4.12.1	<ul style="list-style-type: none"> ・介護認定審査会の傍聴 ・意見交換 	臼津広域連合事務局、臼杵市、津久見市、中部保健所 計12人
大分地域 (由布保健部)	—	—	—

(6) 圏域介護保険担当者等定例連絡会

臼津圏域の介護保険事業を適正かつ円滑に運営するため、介護保険関係者の資質向上を目的として、臼杵市、津久見市介護保険担当課、臼津広域連合事務局等と意見交換及び課題検討を行っている。

令和4年度

	実施時期	内容
中部保健所	原則偶数月 第3水曜日 計4回	<ul style="list-style-type: none"> ・介護保険事業の適切な運営についての検討 ・介護保険に関する研修会の企画、評価 ・情報交換等

(7)介護予防事業

介護保険法の目的である「介護予防」、「自立支援」、「尊厳保持」の観点から、要介護状態になっても、住み慣れた地域で安心して暮らせるための包括的なケア体制整備が求められている。この体制整備の一環として関係機関との検討会や研修会等を実施している。

①圏域介護予防検討会

令和4年度

	実施日	内容	参加者
中部保健所	R4.5.16	①今年度の事業計画の協議 ・目的の確認「事業所の底上げ」→実践報告会の継続について意見多数あり。 ・今年度テーマの設定「社会資源を活用した自立支援の取組」 ・開催時期は9月中旬に決定。	臼杵市、津久見市、臼杵市地域包括支援センター、津久見市地域包括支援センター、中部保健所
	R4.8.17	②実践報告会リハーサル ・報告事業所(各市地域包括支援センター)	4報告事業所、臼杵市、津久見市、臼杵市地域包括支援センター、津久見市地域包括支援センター、臼津地域リハビリテーション中部保健所
	R4.9.14	③実践報告会	参加者:30事業所82人 臼杵市、津久見市、臼杵市地域包括支援センター、津久見市地域包括支援センター、中部保健所
	R4.11.15	④実践報告会後の振り返り会議	臼杵市、津久見市、臼杵市地域包括支援センター、津久見市地域包括支援センター、中部保健所
由布保健部	R4.11.1 R5.3.20	次期計画策定をふまえた令和4年度以降の圏域介護予防検討会に関する協議	由布市役所、由布保健部

12 看護対策

これからの高齢社会を支えていくためには、住民一人ひとりが、人に対する世話や看護についての関心を高め、理解を深める必要があることから、「5月12日は看護の日・看護の心をみんなの心に」をメインテーマに、高校生による「ふれあい看護体験」や、「公開講座」「一日まちの保健室」などを実施している。

(1) 看護週間記念行事

令和4年度

	事業名	実施日	場 所	内 容	参加者数
中部保健所	ふれあい看護体験 (一日看護師)	R4.5.12	【白杵地区】 ・白杵市医師会立コスモス病院 ・白杵病院 ・白川病院 ・白杵病院訪問看護ステーション ・介護老人保健施設南山園 ・訪問看護ステーションコスモス	・委嘱式 ・感染対策の指導 ・生徒同士でのバイタルチェック ・リモート面接見学 ・病棟リハビリ ・看護職との懇談	白杵高校 18人 津久見高校 9人
	ふれあい看護体験 (一日助産師)		・さくら産婦人科	・委嘱式 ・妊婦との交流 ・看護職との意見交換	白杵高校 2人
	ふれあい看護体験 (一日保健師)		・白杵市役所	・委嘱式 ・乳児訪問見学 ・看護職との懇談	白杵高校 1人
由布保健部	ふれあい看護体験 (一日看護師)	R4.7.4	大分大学医学部附属病院	・看護部講話 ・移乗・介助体験 ・看護職との意見交換	由布高校 5人
	一日まちの保健室	新型コロナウイルス感染症のため未開催			

(2) 広報活動

市報や新聞へ掲載

(3)看護ネットワーク推進事業

安心・安全な地域医療の提供に寄与することを目的に、看護職のネットワーク化、地域の看護職の資質向上、看護職員の地域への定着のための取組み等を平成18年度から実施している。

中部保健所

令和4年度

事業項目	実施日	参加者数	実施内容
看護の地域ネットワーク推進会議	R4.4.21	16人	<ul style="list-style-type: none"> ・話題提供「新型コロナウイルス感染症動向」 ・令和4年度事業計画・実施方針について ・ふれあい看護体験について
	R4.6.16	12人	<ul style="list-style-type: none"> ・話題提供「白川病院の通所リハビリテーション」 ・ふれあい看護体験報告 ・看護連携フォーラム企画
	R4.8.25	11人	<ul style="list-style-type: none"> ・話題提供「臼津助産師会の活動紹介」 ・新型コロナウイルス感染症に関する情報交換 ・看護ネットワーク推進事業計画
	R4.10.20	13人	<ul style="list-style-type: none"> ・話題提供「訪問看護ステーション秋岡の活動」 ・看護協会事業計画 ・大分県看護協会との意見交換
	R4.12.15	14人	<ul style="list-style-type: none"> ・話題提供「恵の聖母の家の活動紹介」 ・看護のつどい実施評価 ・生命と看護の授業の実施評価
	R5.2.16	12人	<ul style="list-style-type: none"> ・令和4年度看護ネットワーク推進事業評価 ・令和5年度看護ネットワーク推進事業計画 ・情報提供
介護施設等看護職員サポート会議	R5.2.16	57人	<p>テーマ：新型コロナウイルス感染症発生時の対応について</p> <ul style="list-style-type: none"> ・行政説明：「管内施設等の発生状況について」 中部保健所 健康安全企画課 ・講義：「高齢者施設でのクラスター対応 ～何度も経験したから伝えられること～」 講師：介護老人保健施設つくみかん サブマネージャー 伊東智恵子氏 助言者：津久見中央病院 看護部長 感染管理認定看護師 戸田美穂子氏
看護連携強化フォーラム	R4.7.14	87人	<p>テーマ：いつ起こるかわからない災害に対して、看護のネットワークとして備えるため企画（Web研修）</p> <p>講演：「熊本災害の被災体験からの学び ～我々ができたこと、できること～」</p> <p>講師：（社）玉名郡市医師会 事務局長 永杉憲弘氏</p>
生命と看護の授業	R4.11.1	10人	<p>生命と看護の授業① いのちの誕生</p> <p>対象：臼杵市立上北小学校 5年生</p> <p>講師：宙 SORA助産所 助産師 日高真理子氏</p>
	R4.11.25	41人	<p>生命と看護の授業② 看護職の仕事</p> <p>対象：臼杵市立東中学校 3年生</p> <p>講師：臼杵市医師会立コスモス病院 看護師 村上貴子氏</p>
	R4.11.30	23人	<p>生命と看護の授業③ 看取りについて</p> <p>対象：臼杵市立南野津小学校 4.5.6年生</p> <p>講師：臼杵市医師会立コスモス病院 看護師長 牧 美幸氏</p>
	R4.12.9	15人	<p>生命と看護の授業⑤ 看護の仕事</p> <p>対象：臼杵川登小学校 4.5.6年生</p> <p>講師：臼杵病院 看護師長 中野美穂氏</p>
	R5.12.9	36人	<p>生命と看護の授業⑥ いのちの誕生</p> <p>対象：臼杵市立東学校 3年生</p> <p>講師：宙 SORA助産所 助産師 日高真理子氏</p>

事業項目	実施日	参加者数	実施内容
看護職員等研究会	R5.2.2	64人	講演：「がん性疼痛に対する緩和ケア ～薬物療法（オピオイド）について理解しよう～」 講師：臼杵医師会立コスモス病院 看護師長 緩和ケア認定看護師 牧 美幸氏
看護のつどい	R4.7.6	57人	講演：「ほめ達！家庭の悩みや仕事の悩みはほめて 解決しましょう！」 講師：（社）麗らか 代表理事 後藤真寿美氏 理事 後藤 利一氏
実態調査	7～8月	5施設 (回答率 100%)	看護職確保定着のための実態調査（対象：病院） ・令和3年度新規採用看護職員の状況調査、離職状況調査等

由布保健部

令和4年度

事業項目	実施日	参加者数	実施内容
看護の地域 ネットワーク推進会議	R4.4.26	9人	<ul style="list-style-type: none"> 令和3年度の地区活動状況について 令和4年度の活動方針確認（活動再開に向け） 看護のこころ普及啓発について 話題提供（由布市役所：ワクチン接種）
	R4.6.27	10人	<ul style="list-style-type: none"> 事業の企画および準備 （ふれあい看護体験、在宅療養研修会） 話題提供（日野病院：看護師確保・定着、 超緊縮現に向けた看護師の意識改革）
	R4.8.22	9人	<ul style="list-style-type: none"> 事業の企画および準備 （在宅療養研修会、看護連携強化フォーラム） 話題提供（湯布院病院：コロナ対応） 中小規模病院看護管理者等支援事業について
	R4.10.27	9人	<ul style="list-style-type: none"> 事業の実施、進捗状況報告 （在宅療養研修会、相互研修事業） 話題提供（ごとう医院：看護の誇り、夜勤対応）
	R4.12.26	7人	<ul style="list-style-type: none"> 事業の企画および準備（看護連携強化フォーラム） 訪問看護ステーション連絡会、介護施設等看護職員連絡会 実施状況共有
	R5.2.27	7人	<ul style="list-style-type: none"> 令和4年度の事業評価 令和5年度の活動の方向性について 情報提供
看護連携強化 フォーラム	R5.2.27	44人	<p>テーマ：Withコロナの時代の看護を考える ～患者の力を引き出す看護とは（Web研修）</p> <p>活動報告 大分大学病院 福看護師長 仙波亘策氏 JCHO湯布院病院訪問看護ステーション 看護師長 太田美春氏</p> <p>意見交換 患者の力を引き出す看護とは （看護の本質とは～私の看護観）</p>
介護施設等看護職員 サポート会議	R5.1.27	16人	<p>【第1回介護施設等看護職員連絡会議】</p> <p>対象：高齢者及び障がい者施設の看護職介護職、保健所</p> <p>内容：新型コロナウイルス感染症対応状況の意見交換</p>
	R5.3.28	16人	<p>【第2回介護施設等看護職員連絡会議】</p> <p>対象：高齢者及び障がい者施設の看護職介護職、保健所</p> <p>内容：新型コロナウイルス感染症対応状況の意見交換</p>

事業項目	実施日	参加者数	実施内容
生命と看護の授業	R4.10.28	56人	対象：由布市立由布院小学校 6年生 講師：JCHO湯布院病院 看護師 畑中美奈氏
専門職相互研修	R4.11～ R5.1	17人	研修受入施設：8施設（病院、訪問看護ステーション、 地域包括医支援センター）
在宅療養研修会	R4.10.27	48人	講演：「健康寿命延伸に向け看護職だからできること ～糖尿病重症化予防の取組から」 講師：大分大学病院 糖尿病性腎症重症化予防専門外来医師 岡本光弘氏
	R5.1.17	26人	講演：「よりよい在宅療養を行ううえでの家族との関わり ～家族と支援者の協力体制構築のための 家族との良好な関係づくり」 講師：加藤病院 精神看護専門看護師 河野修氏
連携強化事業	R4.4.11	5人	【第1回訪問看護連絡会議】 参加者：訪問看護ステーション管理者、保健所 内容：①大分県訪問看護ステーション連絡協議会報告 ②今年度の活動計画について
	R4.6.10	6人	【第2回訪問看護連絡会議】 参加者：訪問看護ステーション管理者、保健所 内容：①大分県訪問看護ステーション連絡協議会報告 ②BCP進捗状況確認、情報交換、意見交換
	R4.8.8	6人	【第3回訪問看護連絡会議】 参加者：訪問看護ステーション管理者、保健所 内容：①大分県訪問看護ステーション連絡協議会報告 ②情報交換、意見交換
	R4.10.26	7人	【第4回訪問看護連絡会議】 参加者：訪問看護ステーション管理者、保健所 内容：①大分県訪問看護ステーション連絡協議会報告 ②情報交換、意見交換
	R4.12.19	5人	【第5回訪問看護連絡会議】 参加者：訪問看護ステーション管理者、保健所 内容：①大分県訪問看護ステーション連絡協議会報告 ②在宅ケア関係職員研修会企画、情報交換、意見交換
	R5.2.13	7人	【第6回訪問看護連絡会議】 参加者：訪問看護ステーション管理者、保健所 内容：①大分県訪問看護ステーション連絡協議会報告 ②情報交換、意見交換
実態調査	7～8月	4病院 (回答率 100%)	看護職確保定着のための実態調査 ・対象由布市内の病院・有床診療所・介護事業所 ・内容令和3年度新規採用看護職員の状況調査、離職状況調査等

13 保健師活動

家庭訪問実施状況

令和4年度（単位：延件数）

	総数	母子保健						精神	難病	結核	感染症（結核を除く）	老人
		妊産婦	新生児（未熟児を除く）	未熟児	乳児（新生児・未熟児を除く）	幼児	その他					
管内	153	-	-	-	1	5	10	32	23	53	1	28
中部保健所	62	-	-	-	-	-	7	7	18	30	-	-
由布保健部	91	-	-	-	1	5	3	25	5	23	1	28

資料：厚生労働省「地域保健・健康増進事業報告」

（標準化様式 表108）

14 原爆被爆者対策

被爆後50年が経過し、被爆者に対する保健、医療、福祉にわたる総合的な援護対策を講じるため、これまでの「原子爆弾被爆者の医療等に関する法律」と「原子爆弾被爆者に対する特別措置に関する法律」を一つにまとめた、「原子爆弾被爆者に対する援護に関する法律」が制定され、平成7年7月から施行されている。

(1) 被爆者健康手帳交付及び各種手当等の支給状況

令和4年度末（単位：人）

	健康手帳交付数	各種手当支給状況					
		健康管理 手当	保健手当		介護手当	医療 特別手当	葬祭料
			保健手当 Ⅰ	保健手当 Ⅱ			
管内	29	19	5	1	0	0	1
臼杵市	16	13	1	1	0	0	0
津久見市	4	2	2	0	0	0	1
由布市	9	4	2	0	0	0	0

資料：保健所調べ

（標準化様式 表37）

(2) 被爆者健康診断の実施状況

令和4年度末（単位：人）

		一般検査				希望による健康診断(がん検診など)				二世健康診断	
		対象者数	受診者数	受診率	要精密 検査者数	対象者数	受診者数	受診率	要精密 検査者数	受診者数	要精密 検査者数
第1回	中部保健所	21	6	28.6	0	21	5	23.8	0	0	0
	由布保健部	9	0	-	0	9	0	-	0	1	0
第2回	中部保健所	0	0	-	0						
	由布保健部	0	0	-	0						

資料：保健所調べ

（標準化様式 表38）

15 温泉

由布市は、湯布院町が温泉郷として古くから知られ、由布岳の麓の盆地一帯に広がる由布院温泉と、その西南約6kmの山峡にある湯平温泉は、全国の注目を集めて久しく、年間多くの観光客が訪れ、アジアを中心に外国人観光客も多い。

また、同じ町内の塚原温泉や、奥江温泉、庄内町の小野屋を中心とする庄内温泉、阿蘇野の白水鉱泉(冷鉱泉)、挾間町の挾間温泉など、独特の魅力をもった温泉郷が点在する。近年、温泉は「再生可能エネルギー」として農業、園芸、発電等にも利用されている。

臼杵市は、藤河内地区六ヶ迫が主な源泉であり、自噴する冷鉱泉が特徴である。市内に唯一、温度により温泉とされる源泉がある。

(1) 管内温泉の概要

① 温泉地別源泉数等

令和5年3月31日現在

	源泉総数 (A)+(B)	利用源泉数(A)		未利用源泉数(B)		温度別源泉数				湧出量L/分	
		自噴	動力	自噴	動力	25℃未満	25℃以上 42℃未満	42℃以上	噴気	自噴	動力
管内計	1,071	102	750	61	158	31	93	934	13	10,558	40,126
由布市	1,058	95	748	57	158	19	92	931	13	10,530	40,031
臼杵市	13	6	1	6	0	12	1	0	0	10	50

資料:温泉台帳

(標準化様式 表114)

② 温泉利用許可施設数

令和5年3月31日現在

項目	温泉利用許可施設数(旅館、ホテル、公衆浴場等)	
	浴用	飲用
管内計	322	19
由布市	300	15
臼杵市	3	4

資料:保健所調べ

(標準化様式 表115)

③ 温泉の多目的利用

令和4年度

項目	農業 園芸用	暖房用	観覧用	発電用	養魚用	計	温度別源泉数		
							42℃未満	42℃以上	噴気
由布市	11 (5)	0 (0)	0 (0)	7 (2)	4 (0)	22 (7)	2 (1)	13 (4)	5 (2)

注 () は浴用にも利用されている数字で、内数である。

資料:保健所調べ

(2) 温泉法に基づく事務処理件数

① 掘削等の申請・許可状況

令和4年度

項目	新規掘削		代替掘削		増掘		動力装置	
	申請	許可	申請	許可	申請	許可	申請	許可
管内計	5	5	6	6	2	2	4	4
由布市	5	5	6	6	2	2	4	4
臼杵市	0	0	0	0	0	0	0	0

資料:保健所調べ

(標準化様式 表116)

② 温泉の公共利用(浴用・飲用)の許可状況

令和4年度

項目	浴用		飲用		計	
	申請	許可	申請	許可	申請	許可
管内計	35	32	0	0	35	32
臼杵市	0	0	0	0	0	0
津久見市	0	0	0	0	0	0
由布市	35	32	0	0	35	32

資料:保健所調べ

(標準化様式 表117)

③その他の温泉法事務処理件数（①、②以外）

令和4年度

項目	管内計	臼杵市	津久見市	由布市
1 温泉採取許可申請	0	0	0	0
2 可燃性天然ガス濃度確認申請	5	0	0	5
3 温泉揭示届	2	0	0	35
4 温泉掘削工事着手届	6	0	0	11
5 温泉掘削工事完了届	4	0	0	8
6 温泉掘削工事廃止届	0	0	0	1
7 温泉掘削許可申請取下願	5	0	0	0
8 温泉動力装置工事完了届	35	0	0	4
9 温泉動力装置工事廃止届	35	0	0	0
10 温泉採取権者変更届	68	0	0	68
11 温泉採取権者氏名・住所変更届	1	0	0	1
12 温泉湧出地地目・地番・所有者変更届	15	0	0	15
13 自然湧出温泉採取届	0	0	0	0
14 温泉利用廃止届	19	0	0	19
15 温泉利用許可済票再交付申請	2	0	0	2
16 温泉利用者氏名・住所変更届	6	0	0	6
17 温泉利用目的変更届	0	0	0	0
18 温泉埋設管取替工事届	0	0	0	0
19 温泉採取廃止届（廃孔）	9	0	0	9
20 温泉台帳証明書	0	0	0	0
21 相続に係る温泉利用許可承継承認申請	0	0	0	0
22 動力装置所有者氏名(名称)・住所変更届	0	0	0	0
23 動力装置設置場所・所有者・型式等変更届	1	0	0	1
24 温泉利用許可の地位承継承認申請	1	0	0	1
25 移動式温泉施設設置届	0	0	0	0
26 ゆう出量等変更状況届	0	0	0	0
管内計	214	0	0	186

資料:保健所調べ

中部保健所独自様式

16 薬事

医薬品、医療機器等の品質、有効性及び安全性の確保等に関する法律、毒物及び劇物取締法に基づいて、医薬品、医薬部外品、化粧品及び医療機器に関する事項の規制を行い、その適正を図るほか、毒物・劇物・麻薬に関する取り締まり、薬物乱用防止対策を行っている。

(1) 薬事関係施設及び立入検査実施状況

令和4年度 (単位:件)

	許可・登録・届出施設数(年度末計)	立入検査実施施設数	違反発見施設数	特定販売届出施設数	違反発見件数																	処分件数					告発件数								
					無許可無届業	無承認品	不良品	不正表示品	虚偽・誇大広告	特定疾病用医薬品等の広告	未承認医薬品等の広告	毒劇薬の譲渡等	毒劇薬の貯蔵陳列	処方せん医薬品の譲渡記録等	制限品目の販売	構造設備の不備	販売体制等の不備	特定販売に係る違反	医薬品販売業者の管理者に係る違反	製造販売後安全管理の不備	品質管理の不備	その他	許可取消・登録取消・業務停止	改善命令等	検査命令等	廃棄等		その他							
総数	339	155	0	19	0	0	0	0	0	0	0	0	0	0	0	0	0	0	0	0	0	0	0	0	0	0	0	0	0	0	0	0	0	0	
中部計	211	96	0	11	0	0	0	0	0	0	0	0	0	0	0	0	0	0	0	0	0	0	0	0	0	0	0	0	0	0	0	0	0		
由布計	128	59	0	8	0	0	0	0	0	0	0	0	0	0	0	0	0	0	0	0	0	0	0	0	0	0	0	0	0	0	0	0	0		
医薬品	薬局	中部	27	12	0	4	0	0	0	0	0	0	0	0	0	0	0	0	0	0	0	0	0	0	0	0	0	0	0	0	0	0	0	0	
		由布	15	13	0	3	0	0	0	0	0	0	0	0	0	0	0	0	0	0	0	0	0	0	0	0	0	0	0	0	0	0	0	0	
	製造業	専業	大臣	中部	0	0	0	0	0	0	0	0	0	0	0	0	0	0	0	0	0	0	0	0	0	0	0	0	0	0	0	0	0	0	0
			知事	中部	0	0	0	0	0	0	0	0	0	0	0	0	0	0	0	0	0	0	0	0	0	0	0	0	0	0	0	0	0	0	0
		薬局	中部	4	0	0	0	0	0	0	0	0	0	0	0	0	0	0	0	0	0	0	0	0	0	0	0	0	0	0	0	0	0	0	0
			由布	0	0	0	0	0	0	0	0	0	0	0	0	0	0	0	0	0	0	0	0	0	0	0	0	0	0	0	0	0	0	0	0
	製造販売業	第1種	中部	0	0	0	0	0	0	0	0	0	0	0	0	0	0	0	0	0	0	0	0	0	0	0	0	0	0	0	0	0	0	0	0
			由布	0	0	0	0	0	0	0	0	0	0	0	0	0	0	0	0	0	0	0	0	0	0	0	0	0	0	0	0	0	0	0	0
		第2種	中部	0	0	0	0	0	0	0	0	0	0	0	0	0	0	0	0	0	0	0	0	0	0	0	0	0	0	0	0	0	0	0	0
			由布	0	0	0	0	0	0	0	0	0	0	0	0	0	0	0	0	0	0	0	0	0	0	0	0	0	0	0	0	0	0	0	0
	薬局	中部	4	0	0	0	0	0	0	0	0	0	0	0	0	0	0	0	0	0	0	0	0	0	0	0	0	0	0	0	0	0	0	0	
		由布	0	0	0	0	0	0	0	0	0	0	0	0	0	0	0	0	0	0	0	0	0	0	0	0	0	0	0	0	0	0	0	0	
	店舗販売業	中部	12	2	0	7	0	0	0	0	0	0	0	0	0	0	0	0	0	0	0	0	0	0	0	0	0	0	0	0	0	0	0	0	
		由布	15	3	0	5	0	0	0	0	0	0	0	0	0	0	0	0	0	0	0	0	0	0	0	0	0	0	0	0	0	0	0	0	
	卸売販売業	中部	1	0	0	0	0	0	0	0	0	0	0	0	0	0	0	0	0	0	0	0	0	0	0	0	0	0	0	0	0	0	0	0	
		由布	0	0	0	0	0	0	0	0	0	0	0	0	0	0	0	0	0	0	0	0	0	0	0	0	0	0	0	0	0	0	0	0	
	薬種商販売業	中部	0	0	0	0	0	0	0	0	0	0	0	0	0	0	0	0	0	0	0	0	0	0	0	0	0	0	0	0	0	0	0	0	
		由布	0	0	0	0	0	0	0	0	0	0	0	0	0	0	0	0	0	0	0	0	0	0	0	0	0	0	0	0	0	0	0	0	
	特例販売業	甲	中部	1	0	0	0	0	0	0	0	0	0	0	0	0	0	0	0	0	0	0	0	0	0	0	0	0	0	0	0	0	0	0	
			由布	0	0	0	0	0	0	0	0	0	0	0	0	0	0	0	0	0	0	0	0	0	0	0	0	0	0	0	0	0	0	0	0
	配置	販売業	中部	0	0	0	0	0	0	0	0	0	0	0	0	0	0	0	0	0	0	0	0	0	0	0	0	0	0	0	0	0	0	0	0
			由布	0	0	0	0	0	0	0	0	0	0	0	0	0	0	0	0	0	0	0	0	0	0	0	0	0	0	0	0	0	0	0	0
	従事者	中部	1	0	0	0	0	0	0	0	0	0	0	0	0	0	0	0	0	0	0	0	0	0	0	0	0	0	0	0	0	0	0	0	
由布		4	0	0	0	0	0	0	0	0	0	0	0	0	0	0	0	0	0	0	0	0	0	0	0	0	0	0	0	0	0	0	0		
業務上 取り扱う施設	中部	0	5	0	0	0	0	0	0	0	0	0	0	0	0	0	0	0	0	0	0	0	0	0	0	0	0	0	0	0	0	0	0		
	由布	0	9	0	0	0	0	0	0	0	0	0	0	0	0	0	0	0	0	0	0	0	0	0	0	0	0	0	0	0	0	0	0		
医薬部外品	製造業 (知事)	中部	0	0	0	0	0	0	0	0	0	0	0	0	0	0	0	0	0	0	0	0	0	0	0	0	0	0	0	0	0	0	0		
		由布	0	0	0	0	0	0	0	0	0	0	0	0	0	0	0	0	0	0	0	0	0	0	0	0	0	0	0	0	0	0	0	0	
製造販売業	中部	0	0	0	0	0	0	0	0	0	0	0	0	0	0	0	0	0	0	0	0	0	0	0	0	0	0	0	0	0	0	0	0		
	由布	0	0	0	0	0	0	0	0	0	0	0	0	0	0	0	0	0	0	0	0	0	0	0	0	0	0	0	0	0	0	0	0		
販売業	中部	0	12	0	0	0	0	0	0	0	0	0	0	0	0	0	0	0	0	0	0	0	0	0	0	0	0	0	0	0	0	0	0		
	由布	0	16	0	0	0	0	0	0	0	0	0	0	0	0	0	0	0	0	0	0	0	0	0	0	0	0	0	0	0	0	0	0		
業務上 取り扱う施設	中部	0	3	0	0	0	0	0	0	0	0	0	0	0	0	0	0	0	0	0	0	0	0	0	0	0	0	0	0	0	0	0	0		
	由布	0	8	0	0	0	0	0	0	0	0	0	0	0	0	0	0	0	0	0	0	0	0	0	0	0	0	0	0	0	0	0	0		
化粧品	製造業	中部	0	0	0	0	0	0	0	0	0	0	0	0	0	0	0	0	0	0	0	0	0	0	0	0	0	0	0	0	0	0	0	0	
		由布	0	0	0	0	0	0	0	0	0	0	0	0	0	0	0	0	0	0	0	0	0	0	0	0	0	0	0	0	0	0	0	0	
製造販売業	中部	0	0	0	0	0	0	0	0	0	0	0	0	0	0	0	0	0	0	0	0	0	0	0	0	0	0	0	0	0	0	0	0	0	
	由布	0	0	0	0	0	0	0	0	0	0	0	0	0	0	0	0	0	0	0	0	0	0	0	0	0	0	0	0	0	0	0	0	0	
販売業	中部	0	10	0	0	0	0	0	0	0	0	0	0	0	0	0	0	0	0	0	0	0	0	0	0	0	0	0	0	0	0	0	0	0	
	由布	0	16	0	0	0	0	0	0	0	0	0	0	0	0	0	0	0	0	0	0	0	0	0	0	0	0	0	0	0	0	0	0	0	
業務上 取り扱う施設	中部	0	0	0	0	0	0	0	0	0	0	0	0	0	0	0	0	0	0	0	0	0	0	0	0	0	0	0	0	0	0	0	0	0	
	由布	0	5	0	0	0	0	0	0	0	0	0	0	0	0	0	0	0	0	0	0	0	0	0	0	0	0	0	0	0	0	0	0	0	

(2) 毒物劇物関係施設数及び立入検査実施状況

令和4年度

		登録又は届出施設数	立入検査施行施設数	違反発見施設数	含有の疑いのあるもの	毒物劇物又は政令で定める毒物劇物	毒物劇物含有物であったもの	試験の結果毒物劇物又は政令で定める	無登録・無届・無許可施設発見件数	違反発見件数						措 置				
										取扱責任者	取扱	表示	譲渡手続 譲渡書の記載	譲渡手続 譲渡書の保管	交付の制限	販売品目の制限	その他	登録取消	業務停止	設備改善命令
総数	中部	24	2	-	-	-	-	-	-	-	-	-	-	-	-	-	-	-	-	-
	由布	14	1	-	-	-	-	-	-	-	-	-	-	-	-	-	-	-	-	-
製造業 (製剤製造者等登録分)	中部	-	-	-	-	-	-	-	-	-	-	-	-	-	-	-	-	-	-	-
	由布	-	-	-	-	-	-	-	-	-	-	-	-	-	-	-	-	-	-	-
輸入業 (製剤輸入業者登録分)	中部	-	-	-	-	-	-	-	-	-	-	-	-	-	-	-	-	-	-	-
	由布	-	-	-	-	-	-	-	-	-	-	-	-	-	-	-	-	-	-	-
一般販売業	中部	16	-	-	-	-	-	-	-	-	-	-	-	-	-	-	-	-	-	-
	由布	7	1	-	-	-	-	-	-	-	-	-	-	-	-	-	-	-	-	-
農業用品目販売業	中部	8	1	-	-	-	-	-	-	-	-	-	-	-	-	-	-	-	-	-
	由布	7	-	-	-	-	-	-	-	-	-	-	-	-	-	-	-	-	-	-
特定品目販売業	中部	-	1	-	-	-	-	-	-	-	-	-	-	-	-	-	-	-	-	-
	由布	-	-	-	-	-	-	-	-	-	-	-	-	-	-	-	-	-	-	-
電気めっき事業	中部	-	-	-	-	-	-	-	-	-	-	-	-	-	-	-	-	-	-	-
	由布	-	-	-	-	-	-	-	-	-	-	-	-	-	-	-	-	-	-	-
金属熱処理事業	中部	-	-	-	-	-	-	-	-	-	-	-	-	-	-	-	-	-	-	-
	由布	-	-	-	-	-	-	-	-	-	-	-	-	-	-	-	-	-	-	-
毒物劇物運送事業	中部	-	-	-	-	-	-	-	-	-	-	-	-	-	-	-	-	-	-	-
	由布	-	-	-	-	-	-	-	-	-	-	-	-	-	-	-	-	-	-	-
法第22条第5項の者	中部	-	-	-	-	-	-	-	-	-	-	-	-	-	-	-	-	-	-	-
	由布	-	-	-	-	-	-	-	-	-	-	-	-	-	-	-	-	-	-	-

資料:保健所調べ

(標準化様式 表9)

(3) 献血状況

令和4年度 (単位:本、%)

	区分	目標	献血数	達成率
管内	200ml	5	1	20
	400ml	755	838	111.0
臼杵市	200ml	0	1	200.0
	400ml	420	482	114.8
津久見市	200ml	0	0	-
	400ml	300	296	98.7
由布市	200ml	5	0	-
	400ml	510	435	85.3

資料:大分県赤十字血液センター

(標準化様式 表10)

17 食品衛生

食中毒をはじめ飲食に起因する事故の発生防止と食の安全・安心を確保するため、営業許可施設及び給食施設等に対して、監視指導、講習会、啓発活動などを行った。また、食品の適正表示について、スーパー等の食品販売店に対して、振興局と合同監視を実施することにより、表示の適正化を図った。

(1) 食品関係営業施設に対する監視・指導施設数

①旧食品衛生法に基づくもの

令和4年度末現在

営業施設数		中部保健所		由布保健部	
		営業施設数	監視・指導施設数	営業施設数	監視・指導施設数
総数		544	75	615	138
飲食店	一般食堂・レストラン等	176	16	217	34
	仕出し屋・弁当屋	28	-	24	12
	旅館	13	6	108	2
	その他	95	-	67	17
菓子(パンを含む)製造業		52	-	82	17
乳処理業		-	-	1	-
特別牛乳搾取処理業		-	-	-	-
乳製品製造業		-	-	3	1
集乳業		-	-	-	-
魚介類販売業		37	24	10	11
魚介類競り売り営業		1	2	-	-
魚肉練り製品製造業		8	4	-	-
食品の冷凍又は冷蔵業		5	1	3	3
かん詰又はびん詰食品製造業(上記及び下記以外)		6	3	5	1
喫茶店営業		39	1	38	1
あん類製造業		-	-	-	-
アイスクリーム類製造業		1	-	2	-
食肉処理業		2	1	-	-
食肉販売業		17	8	12	19
食肉製品製造業		-	-	-	-
乳酸菌飲料製造業		-	-	1	1
食用油脂製造業		-	-	-	-
マーガリン又はショートニング製造業		-	-	-	-
みそ製造業		4	3	2	-
しょうゆ製造業		2	2	-	-
ソース類製造業		2	1	-	-
酒類製造業		4	-	3	1
豆腐製造業		2	1	3	2
納豆製造業		-	-	-	-
麺類製造業		-	-	4	1
そうざい製造業		24	2	25	9
添加物(法第13条第1項の規定による)の製造業		4	-	-	-
食品の放射線照射業		-	-	-	-
清涼飲料水製造業		1	-	5	6
食品衛生条例	つけもの製造業	21	-	-	-
	こんにやく製造業	-	-	-	-
	ところてん類製造業	-	-	-	-
	ふ製造業	-	-	-	-
食品行商条例	魚介類の行商	-	-	-	-
	アイスクリーム類の行商	-	-	-	-
	その他	-	-	-	-

注：監視指導施設数は延数

(標準化様式 表39①)

資料：厚生労働省「衛生行政報告例」、保健所調べ

②新食品衛生法に基づくもの

令和4年度末現在

営業施設数	中部保健所		由布保健部	
	営業施設数	監視・指導施設数	営業施設数	監視・指導施設数
飲食店営業	195	104	273	185
調理の機能を有する自動販売機	-	-	2	1
食肉販売業	8	2	6	9
魚介類販売業	13	10	5	10
魚介類競り売り営業	1	2	-	-
集乳業	-	-	-	-
乳処理業	-	-	-	-
特別牛乳搾取処理業	-	-	-	-
食肉処理業	-	-	4	2
食品の放射線照射業	-	-	-	-
菓子製造業	45	24	58	37
アイスクリーム類製造業	1	-	5	2
乳製品製造業	-	-	7	7
清涼飲料水製造業	4	3	7	13
食肉製品製造業	-	-	2	2
水産製品製造業	3	3	1	-
冰雪製造業	1	-	1	-
液卵製造業	-	-	-	-
食用油脂製造業	2	2	-	-
みそ又はしょうゆ製造業	3	2	1	1
酒類製造業	1	1	2	1
豆腐製造業	2	-	-	-
納豆製造業	-	-	-	-
麺類製造業	1	-	1	1
そうざい製造業	15	7	21	16
複合型そうざい製造業	-	-	-	-
冷凍食品製造業	1	-	2	-
複合型冷凍食品製造業	-	-	-	-
漬物製造業	6	2	14	10
密封包装食品製造業	-	-	1	1
食品の小分け業	-	-	-	-
添加物製造業	1	1	-	-

注：監視指導施設数は延数

(標準化様式 表119)

資料：厚生労働省「衛生行政報告例」、保健所調べ

(2)許可を要しない食品関係営業施設に対する監視・指導施設数

令和4年度末現在

		総数		中部保健所		由布保健部	
		営業施設数	監視・指導施設数	営業施設数	監視・指導施設数	営業施設数	監視・指導施設数
総数		480	126	241	27	239	99
旧許可業種であった営業	魚介類販売業 (包装済みの魚介類のみの販売)	58	10	34	1	24	9
	食肉販売業	81	22	39	-	42	22
	乳類販売業	129	41	70	4	59	37
	冰雪販売業	1	1	-	-	1	1
	コップ式自動販売機 (自動洗浄・屋内設置)	30	-	13	-	17	-
販売業	弁当販売業	2	2	-	-	2	2
	野菜果物販売業	18	7	7	4	11	3
	米穀類販売業	8	-	2	-	6	-
	通信販売・訪問販売による販売業	-	-	-	-	-	-
	コンビニエンスストア	11	4	3	-	8	4
	百貨店、総合スーパー	24	17	13	3	11	14
	自動販売機による販売業(コップ式自動販売機 (自動洗浄・屋内設置)を除く。)	16	-	8	-	8	-
	その他の食料・飲料販売業	21	4	10	2	11	2
製造・加工業	添加物製造・加工業(法第13条第1項の規定により規格が定められた添加物の製造を除く。)	-	-	-	-	-	-
	いわゆる健康食品の製造・加工業	1	1	1	1	-	-
	コーヒー製造・加工業(飲料の製造を除く。)	1	-	1	-	-	-
	農産保存食料品製造・加工業	6	-	6	-	-	-
	調味料製造・加工業	3	1	2	1	1	-
	糖類製造・加工業	-	-	-	-	-	-
	精穀・製粉業	-	-	-	-	-	-
	製茶業	7	-	6	-	1	-
	海藻製造・加工業	3	-	3	-	-	-
	卵選別包装業	-	-	-	-	-	-
	その他の食料品製造・加工業	19	2	5	-	14	2
上記以外のもの (改正法による改正後の法第68条第3項において準用されるものを含む。)	行商	-	-	-	-	-	-
	集団給食施設	34	14	13	11	21	3
	器具、容器包装の製造・加工業(合成樹脂が使用された器具又は容器包装の製造、加工に限る。)	1	-	1	-	-	-
	露店、仮設店舗等における飲食の提供のうち、営業とみなされないもの	1	-	1	-	-	-
	露店、仮設店舗等における飲食の提供のうち、営業とみなされないもの	5	-	3	-	2	-

注:監視・指導施設数は延数、※:令和2年6月1日より第13条資料:保健所調べ

標準化様式 表40①

(3) 食品関係の違反・苦情件数

令和4年度

	食品関係									施設・営業						
	法第6条				法第13条・18条等					表示	法第50条・51条			有症苦情	無許可営業	その他
	腐敗・変敗	カビの発生	異物混入	その他	成分規格	保存基準	添加物	その他	不衛生な食品の取扱い		不衛生な施設	その他				
管内計	違反	-	-	-	-	1	-	-	-	16	-	-	-	-	5	-
	苦情	2	-	2	-	-	-	-	-	1	1	1	-	-	-	-
中部保健所	違反	-	-	-	-	-	-	-	-	-	-	-	-	-	3	-
	苦情	-	-	-	-	-	-	-	-	-	1	-	-	-	-	-
由布保健部	違反	-	-	-	-	1	-	-	-	16	-	-	-	-	2	-
	苦情	2	-	2	-	-	-	-	-	1	-	1	-	-	-	-

注：数値は延数 資料：保健所調べ

(標準化様式 表41)

(4) 食中毒発生状況

令和4年度

No.	発生場所	発生年月日	摂食者数	患者数	死者	病因物質	原因食品	原因施設
1	臼杵市	R4.4.22	13名	4名	0	クドア・セプテン プンクタータ	ヒラメ	飲食店(一般)
2	臼杵市	R4.9.21	2名	1名	0	アニサキス	アジの刺身	魚介類販売業
3	臼杵市	R4.9.29	13名	13名	0	植物性自然毒	クワズイモ	野菜果物販売業

資料：保健所調べ

(標準化様式 表43)

(5) 衛生教育

令和4年度

	対象者	回数	延受講者数	備考
中部保健所	計	17	277	
	食品関係営業従事者	2	64	食品取扱従事者等
	集団給食調理者等	1	21	給食施設栄養士・調理員
	保育所栄養士・調理師	1	23	
	食品衛生責任者	11	129	食品衛生責任者養成(実務)講習会
	食品衛生指導員	1	14	食品衛生協会指導員
	一般消費者	1	26	
由布保健部	計	18	260	
	食品関係営業従事者	1	21	イベント説明会
	集団給食調理者等	2	58	給食施設栄養士・調理員
	保育所栄養士・調理師	-	-	
	食品衛生責任者	10	117	食品衛生責任者養成(実務)講習会等
	食品衛生指導員	1	13	食品衛生協会指導員(推進員)
	一般消費者	3	44	高齢者サロン
その他	1	7	食生活改善推進員養成講座	

資料：保健所調べ

中部保健所	検査項目																			項目合計				
	理化学検査(続き)											微生物学検査								検査項目数	違反項目数	違反・不適合項目数		
	動物用医薬品	抗生物質		アレルギー物質		遺伝子組換え		その他		小計	検査項目数	違反項目数	不適合項目数	成分規格	県衛生規範・ 指導基準		その他		小計					
		検査項目数	違反・不適合項目数	検査項目数	違反・不適合項目数	検査項目数	違反・不適合項目数	検査項目数	違反・不適合項目数						検査項目数	違反・不適合項目数	検査項目数	違反・不適合項目数		検査項目数	違反・不適合項目数	検査項目数	違反・不適合項目数	
魚介類	96	-	2	-	-	-	-	-	-	98	-	-	-	-	-	-	2	2	2	2	-	100	2	-
冷凍食品	無加熱摂取冷凍食品	-	-	-	-	-	-	-	-	-	-	-	-	-	-	-	-	-	-	-	-	-	-	-
	凍結直前に加熱された 加熱後摂取冷凍食品	-	-	-	-	-	-	-	-	-	-	-	-	-	-	-	-	-	-	-	-	-	-	-
	凍結直前未加熱の 加熱後摂取冷凍食品	-	-	-	-	-	-	-	-	-	-	-	-	-	-	-	-	-	-	-	-	-	-	-
	生食用冷凍鮮魚介類	-	-	-	-	-	-	-	-	-	-	-	-	-	-	-	-	-	-	-	-	-	-	-
魚介類加工品	-	-	-	-	-	-	-	-	-	10	-	-	4	-	4	1	-	-	8	-	1	18	-	1
肉卵類及びその加工品	132	-	3	-	-	-	-	-	-	135	-	-	-	-	3	1	9	-	12	-	1	147	-	1
乳製品	-	-	-	-	-	-	-	-	-	-	-	-	-	-	-	-	-	-	-	-	-	-	-	-
乳類加工品	-	-	-	-	-	-	-	-	-	-	-	-	-	-	-	-	-	-	-	-	-	-	-	-
アイスクリーム類・氷菓	-	-	-	-	-	-	-	-	-	-	-	-	8	-	-	-	-	-	8	-	-	8	-	-
穀類及びその加工品	-	-	-	-	-	-	-	-	-	-	-	-	-	-	15	1	-	-	15	-	1	15	-	1
野菜・果実及びその加工品	-	-	-	-	-	-	-	-	-	306	-	-	-	-	66	4	-	-	66	-	4	372	-	4
菓子類	-	-	-	-	-	-	-	-	-	6	-	-	-	-	9	-	-	-	9	-	-	15	-	-
清涼飲料水	-	-	-	-	-	-	-	-	-	-	-	-	-	-	-	-	-	-	-	-	-	-	-	-
酒精飲料	-	-	-	-	-	-	-	-	-	-	-	-	-	-	-	-	-	-	-	-	-	-	-	-
氷雪	-	-	-	-	-	-	-	-	-	-	-	-	-	-	-	-	-	-	-	-	-	-	-	-
水	-	-	-	-	-	-	-	-	-	-	-	-	-	-	-	-	-	-	-	-	-	-	-	-
缶詰・瓶詰食品	-	-	-	-	-	-	-	-	-	-	-	-	-	-	-	-	-	-	-	-	-	-	-	-
その他の食品	-	-	-	-	-	-	-	-	-	-	-	-	-	-	-	-	-	-	-	-	-	-	-	-
添加物・その製剤	-	-	-	-	-	-	-	-	-	-	-	-	-	-	-	-	-	-	-	-	-	-	-	-
器具及び容器包装	-	-	-	-	-	-	-	-	-	-	-	-	-	-	-	-	-	-	-	-	-	-	-	-
おもちゃ	-	-	-	-	-	-	-	-	-	-	-	-	-	-	-	-	-	-	-	-	-	-	-	-
小計	228	-	5	-	-	-	-	-	-	555	-	-	12	-	97	7	11	2	120	2	7	675	2	7
生乳	-	-	-	-	-	-	-	-	-	-	-	-	-	-	-	-	-	-	-	-	-	-	-	-
牛乳	-	-	-	-	-	-	-	-	-	-	-	-	-	-	-	-	-	-	-	-	-	-	-	-
低脂肪牛乳	-	-	-	-	-	-	-	-	-	-	-	-	-	-	-	-	-	-	-	-	-	-	-	-
加工乳	-	-	-	-	-	-	-	-	-	-	-	-	-	-	-	-	-	-	-	-	-	-	-	-
その他の乳	-	-	-	-	-	-	-	-	-	-	-	-	-	-	-	-	-	-	-	-	-	-	-	-
小計	-	-	-	-	-	-	-	-	-	-	-	-	-	-	-	-	-	-	-	-	-	-	-	-
合計	228	-	5	-	-	-	-	-	-	555	-	-	12	-	97	7	11	2	120	2	7	675	2	7

由布保健部	総数			検査項目																				
	検体数	違反件数	不適合件数	理化学検査																				
				食品添加物																小計		農薬		
				保存料		防腐剤		殺菌剤		漂白剤		発色剤		着色料		甘味料		酸化防止剤					その他	
				検査項目数	違反・不適合項目数	検査項目数	違反・不適合項目数	検査項目数	違反・不適合項目数	検査項目数	違反・不適合項目数	検査項目数	違反・不適合項目数	検査項目数	違反・不適合項目数	検査項目数	違反・不適合項目数	検査項目数	違反・不適合項目数	検査項目数	違反・不適合項目数	検査項目数	違反・不適合項目数	
魚介類	4	-	2	-	-	-	-	-	-	-	-	-	-	-	-	-	-	-	-	-	-	-	-	-
冷凍食品	無加熱摂取冷凍食品	-	-	-	-	-	-	-	-	-	-	-	-	-	-	-	-	-	-	-	-	-	-	-
	凍結直前に加熱された加熱後摂取冷凍食品	-	-	-	-	-	-	-	-	-	-	-	-	-	-	-	-	-	-	-	-	-	-	-
	凍結直前未加熱の加熱後摂取冷凍食品	-	-	-	-	-	-	-	-	-	-	-	-	-	-	-	-	-	-	-	-	-	-	-
	生食用冷凍鮮魚介類	-	-	-	-	-	-	-	-	-	-	-	-	-	-	-	-	-	-	-	-	-	-	-
魚介類加工品	1	-	-	-	-	-	-	-	-	-	-	-	-	-	-	-	-	-	-	-	-	-	-	
肉卵類及びその加工品	15	-	-	-	-	-	-	-	-	-	-	-	-	-	-	-	-	-	-	-	-	-	-	
乳製品	-	-	-	-	-	-	-	-	-	-	-	-	-	-	-	-	-	-	-	-	-	-	-	-
乳類加工品	-	-	-	-	-	-	-	-	-	-	-	-	-	-	-	-	-	-	-	-	-	-	-	-
アイスクリーム類・氷菓	4	1	-	-	-	-	-	-	-	-	-	-	-	-	-	-	-	-	-	-	-	-	-	-
穀類及びその加工品	4	-	1	-	-	-	-	-	-	-	-	-	-	-	-	-	-	-	-	-	-	-	-	-
野菜・果実及びその加工品	11	-	3	8	-	-	-	-	-	-	-	-	-	-	2	-	-	-	-	-	10	-	93	-
菓子類	4	-	-	-	-	-	-	-	-	-	-	-	-	-	-	-	-	-	-	-	-	-	-	-
清涼飲料水	2	-	-	-	-	-	-	-	-	-	-	-	-	-	-	-	-	-	-	-	-	-	-	-
酒精飲料	1	-	-	-	-	-	-	-	-	-	-	-	-	-	-	1	-	-	-	1	-	-	-	-
氷雪	-	-	-	-	-	-	-	-	-	-	-	-	-	-	-	-	-	-	-	-	-	-	-	-
水	-	-	-	-	-	-	-	-	-	-	-	-	-	-	-	-	-	-	-	-	-	-	-	-
かん詰・びん詰食品	-	-	-	-	-	-	-	-	-	-	-	-	-	-	-	-	-	-	-	-	-	-	-	-
その他の食品	-	-	-	-	-	-	-	-	-	-	-	-	-	-	-	-	-	-	-	-	-	-	-	-
添加物及びその製剤	-	-	-	-	-	-	-	-	-	-	-	-	-	-	-	-	-	-	-	-	-	-	-	-
器具及び容器包装	-	-	-	-	-	-	-	-	-	-	-	-	-	-	-	-	-	-	-	-	-	-	-	-
おもちゃ	-	-	-	-	-	-	-	-	-	-	-	-	-	-	-	-	-	-	-	-	-	-	-	-
小計	46	1	6	8	-	-	-	-	-	-	-	-	-	-	2	-	1	-	-	-	11	-	93	-
生乳	-	-	-	-	-	-	-	-	-	-	-	-	-	-	-	-	-	-	-	-	-	-	-	-
牛乳	-	-	-	-	-	-	-	-	-	-	-	-	-	-	-	-	-	-	-	-	-	-	-	-
低脂肪牛乳	-	-	-	-	-	-	-	-	-	-	-	-	-	-	-	-	-	-	-	-	-	-	-	-
加工乳	-	-	-	-	-	-	-	-	-	-	-	-	-	-	-	-	-	-	-	-	-	-	-	-
その他の乳	-	-	-	-	-	-	-	-	-	-	-	-	-	-	-	-	-	-	-	-	-	-	-	-
小計	-	-	-	-	-	-	-	-	-	-	-	-	-	-	-	-	-	-	-	-	-	-	-	-
合計	46	1	6	8	-	-	-	-	-	-	-	-	-	-	2	-	1	-	-	-	11	-	93	-

資料:食品衛生監視定期報告

注:食品衛生監視分と食品衛生機動班をあわせて計上

由布保健部	検査項目																		項目合計					
	理化学検査(続き)										微生物学検査								検査項目数	違反項目数	違反・不適合項目数			
	動物用医薬品	抗生物質	アレルギー物質		遺伝子組換え		その他		小計			成分規格	衛生規範・県指導基準		その他		小計							
			検査項目数	違反・不適合項目数	検査項目数	違反・不適合項目数	検査項目数	違反・不適合項目数	検査項目数	違反項目数	不適合項目数		検査項目数	違反・不適合項目数	検査項目数	違反・不適合項目数	検査項目数	違反項目数				違反・不適合項目数		
魚介類	-	-	-	-	-	-	-	-	-	-	-	-	4	-	4	2	-	-	8	-	2	8	-	2
冷凍食品	無加熱摂取冷凍食品	-	-	-	-	-	-	-	-	-	-	-	-	-	-	-	-	-	-	-	-	-	-	-
	凍結直前に加熱された加熱後摂取冷凍食品	-	-	-	-	-	-	-	-	-	-	-	-	-	-	-	-	-	-	-	-	-	-	-
	凍結直前未加熱の加熱後摂取冷凍食品	-	-	-	-	-	-	-	-	-	-	-	-	-	-	-	-	-	-	-	-	-	-	-
	生食用冷凍鮮魚介類	-	-	-	-	-	-	-	-	-	-	-	-	-	-	-	-	-	-	-	-	-	-	-
魚介類加工品	-	-	-	-	-	-	-	-	-	-	-	-	-	-	3	-	-	-	3	-	-	3	-	-
肉卵類及びその加工品	-	-	-	-	-	-	-	-	-	-	-	-	-	-	45	-	-	-	45	-	-	45	-	-
乳製品	-	-	-	-	-	-	-	-	-	-	-	-	-	-	-	-	-	-	-	-	-	-	-	
乳類加工品	-	-	-	-	-	-	-	-	-	-	-	-	-	-	-	-	-	-	-	-	-	-	-	
アイスクリーム類・氷菓	-	-	-	-	-	-	-	-	-	-	-	8	1	-	-	-	-	-	8	1	-	8	1	1
穀類及びその加工品	-	-	-	-	-	-	-	-	-	-	-	-	-	12	1	-	-	12	-	1	12	-	1	
野菜・果実及びその加工品	-	-	-	-	-	-	-	-	-	-	-	-	-	24	3	-	-	24	-	3	24	-	3	
菓子類	-	-	-	-	2	-	-	-	-	2	-	-	-	6	-	-	-	6	-	-	8	-	-	
清涼飲料水	-	-	-	-	-	-	-	-	-	-	-	2	-	-	-	2	-	4	-	-	4	-	-	
酒精飲料	-	-	-	-	-	-	-	-	1	-	-	-	-	-	-	-	-	-	-	-	1	-	-	
氷雪	-	-	-	-	-	-	-	-	-	-	-	-	-	-	-	-	-	-	-	-	-	-	-	
水	-	-	-	-	-	-	-	-	-	-	-	-	-	-	-	-	-	-	-	-	-	-	-	
缶詰・瓶詰食品	-	-	-	-	-	-	-	-	-	-	-	-	-	-	-	-	-	-	-	-	-	-	-	
その他の食品	-	-	-	-	-	-	-	-	-	-	-	-	-	-	-	-	-	-	-	-	-	-	-	
添加物・その製剤	-	-	-	-	-	-	-	-	-	-	-	-	-	-	-	-	-	-	-	-	-	-	-	
器具及び容器包装	-	-	-	-	-	-	-	-	-	-	-	-	-	-	-	-	-	-	-	-	-	-	-	
おもちゃ	-	-	-	-	-	-	-	-	-	-	-	-	-	-	-	-	-	-	-	-	-	-	-	
小計	-	-	-	-	2	-	-	-	-	106	-	-	14	1	94	6	2	-	110	1	6	216	1	6
生乳	-	-	-	-	-	-	-	-	-	-	-	-	-	-	-	-	-	-	-	-	-	-	-	
牛乳	-	-	-	-	-	-	-	-	-	-	-	-	-	-	-	-	-	-	-	-	-	-	-	
低脂肪牛乳	-	-	-	-	-	-	-	-	-	-	-	-	-	-	-	-	-	-	-	-	-	-	-	
加工乳	-	-	-	-	-	-	-	-	-	-	-	-	-	-	-	-	-	-	-	-	-	-	-	
その他の乳	-	-	-	-	-	-	-	-	-	-	-	-	-	-	-	-	-	-	-	-	-	-	-	
小計	-	-	-	-	-	-	-	-	-	-	-	-	-	-	-	-	-	-	-	-	-	-	-	
合計	-	-	-	-	2	-	-	-	-	106	-	-	14	1	94	6	2	-	110	1	6	216	1	6

(標準化様式 表42①)

②収去検査結果:検査機関別

令和4年度(単位:件)

	収去検体数		保健所 検査室		衛環研(化)		衛環研(微)		登録検査 機関		処分				措置		告発 件数
	検 体 数	違 反 ・ 不 適 合 検 体 数	検 体 数	違 反 ・ 不 適 合 検 体 数	検 体 数	違 反 ・ 不 適 合 検 体 数	検 体 数	違 反 ・ 不 適 合 検 体 数	検 体 数	違 反 ・ 不 適 合 検 体 数	営 業 許 可 取 消	営 業 禁 止 ・ 停 止	廃 棄 処 分	そ の 他	指 導 票 交 付	口 頭 説 論	
中部保健所																	
魚介類	6	2	-	-	2	-	4	2	-	-	-	-	-	-	1	-	-
冷 凍 食 品	無加熱摂取冷凍食品	-	-	-	-	-	-	-	-	-	-	-	-	-	-	-	-
	凍結直前に加熱された 加熱後摂取冷凍食品	-	-	-	-	-	-	-	-	-	-	-	-	-	-	-	-
	凍結直前未加熱の加熱 後摂取冷凍食品	-	-	-	-	-	-	-	-	-	-	-	-	-	-	-	-
	生食用冷凍鮮魚介類	-	-	-	-	-	-	-	-	-	-	-	-	-	-	-	-
魚介類加工品	6	1	4	1	2	-	-	-	-	-	-	-	-	-	1	-	
肉卵類及びその加工品	7	1	1	1	3	-	3	-	-	-	-	-	-	-	1	-	
乳製品	-	-	-	-	-	-	-	-	-	-	-	-	-	-	-	-	-
乳類加工品	-	-	-	-	-	-	-	-	-	-	-	-	-	-	-	-	-
アイスクリーム類・氷菓	4	-	4	-	-	-	-	-	-	-	-	-	-	-	-	-	-
穀類及びその加工品	5	1	5	1	-	-	-	-	-	-	-	-	-	-	-	1	-
野菜・果実及びその加工品	27	4	22	4	5	-	-	-	-	-	-	-	-	-	4	-	-
菓子類	5	-	3	-	-	-	-	-	2	-	-	-	-	-	-	-	-
清涼飲料水	-	-	-	-	-	-	-	-	-	-	-	-	-	-	-	-	-
酒精飲料	-	-	-	-	-	-	-	-	-	-	-	-	-	-	-	-	-
氷雪	-	-	-	-	-	-	-	-	-	-	-	-	-	-	-	-	-
水	-	-	-	-	-	-	-	-	-	-	-	-	-	-	-	-	-
かん詰・びん詰食品	-	-	-	-	-	-	-	-	-	-	-	-	-	-	-	-	-
その他の食品	-	-	-	-	-	-	-	-	-	-	-	-	-	-	-	-	-
添加物及びその製剤	-	-	-	-	-	-	-	-	-	-	-	-	-	-	-	-	-
器具及び容器包装	-	-	-	-	-	-	-	-	-	-	-	-	-	-	-	-	-
おもちゃ	-	-	-	-	-	-	-	-	-	-	-	-	-	-	-	-	-
小計	60	9	39	7	12	-	7	2	2	-	-	-	-	-	1	7	-
生乳	-	-	-	-	-	-	-	-	-	-	-	-	-	-	-	-	-
牛乳	-	-	-	-	-	-	-	-	-	-	-	-	-	-	-	-	-
低脂肪牛乳	-	-	-	-	-	-	-	-	-	-	-	-	-	-	-	-	-
加工乳	-	-	-	-	-	-	-	-	-	-	-	-	-	-	-	-	-
その他の乳	-	-	-	-	-	-	-	-	-	-	-	-	-	-	-	-	-
小計	-	-	-	-	-	-	-	-	-	-	-	-	-	-	-	-	-
合計	60	9	39	7	12	-	7	2	2	-	-	-	-	-	1	7	-

	収去検体数		保健所 検査室		衛環研(化)		衛環研(微)		登録検査 機関		処分				措置		告発 件数
	検 体 数	違 反 ・ 不 適 合 検 体 数	検 体 数	違 反 ・ 不 適 合 検 体 数	検 体 数	違 反 ・ 不 適 合 検 体 数	検 体 数	違 反 ・ 不 適 合 検 体 数	検 体 数	違 反 ・ 不 適 合 検 体 数	営 業 許 可 取 消	営 業 禁 止 ・ 停 止	廃 棄 処 分	そ の 他	指 導 票 交 付	口 頭 説 論	
由布保健部																	
魚介類	4	2	4	2	-	-	-	-	-	-	-	-	-	-	-	2	-
冷 凍 食 品	無加熱摂取冷凍食品		-	-	-	-	-	-	-	-	-	-	-	-	-	-	-
	凍結直前に加熱された 加熱後摂取冷凍食品		-	-	-	-	-	-	-	-	-	-	-	-	-	-	-
	凍結直前未加熱の加熱 後摂取冷凍食品		-	-	-	-	-	-	-	-	-	-	-	-	-	-	-
	生食用冷凍鮮魚介類		-	-	-	-	-	-	-	-	-	-	-	-	-	-	-
魚介類加工品	1	-	1	-	-	-	-	-	-	-	-	-	-	-	-	-	
肉卵類及びその加工品	15	-	15	-	-	-	-	-	-	-	-	-	-	-	-	-	
乳製品	-	-	-	-	-	-	-	-	-	-	-	-	-	-	-	-	
乳類加工品	-	-	-	-	-	-	-	-	-	-	-	-	-	-	-	-	
アイスクリーム類・氷菓	4	1	4	1	-	-	-	-	-	-	-	-	-	-	-	1	-
穀類及びその加工品	4	3	4	3	-	-	-	-	-	-	-	-	-	-	-	3	-
野菜・果実及びその加工品	11	-	8	-	3	-	-	-	-	-	-	-	-	-	-	-	-
菓子類	4	-	2	-	2	-	-	-	-	-	-	-	-	-	-	-	-
清涼飲料水	2	-	-	-	-	-	2	-	-	-	-	-	-	-	-	-	-
酒精飲料	1	-	-	-	1	-	-	-	-	-	-	-	-	-	-	-	-
氷雪	-	-	-	-	-	-	-	-	-	-	-	-	-	-	-	-	-
水	-	-	-	-	-	-	-	-	-	-	-	-	-	-	-	-	-
かん詰・びん詰食品	-	-	-	-	-	-	-	-	-	-	-	-	-	-	-	-	-
その他の食品	-	-	-	-	-	-	-	-	-	-	-	-	-	-	-	-	-
添加物及びその製剤	-	-	-	-	-	-	-	-	-	-	-	-	-	-	-	-	-
器具及び容器包装	-	-	-	-	-	-	-	-	-	-	-	-	-	-	-	-	-
おもちゃ	-	-	-	-	-	-	-	-	-	-	-	-	-	-	-	-	-
小計	46	6	38	6	6	-	2	-	-	-	-	-	-	-	6	-	-
生乳	-	-	-	-	-	-	-	-	-	-	-	-	-	-	-	-	-
牛乳	-	-	-	-	-	-	-	-	-	-	-	-	-	-	-	-	-
低脂肪牛乳	-	-	-	-	-	-	-	-	-	-	-	-	-	-	-	-	-
加工乳	-	-	-	-	-	-	-	-	-	-	-	-	-	-	-	-	-
その他の乳	-	-	-	-	-	-	-	-	-	-	-	-	-	-	-	-	-
小計	-	-	-	-	-	-	-	-	-	-	-	-	-	-	-	-	-
合計	46	6	38	6	6	-	2	-	-	-	-	-	-	-	6	-	-

資料:食品衛生監視定期報告

(標準化様式 42②)

注:機動班を置く食衛分と機動班分は別に計上。1検体を複数の機関で検査する場合はそれぞれの欄に計上。

18 環境衛生

(1) 環境衛生監視指導件数

令和4年度末現在

	総数	旅館			理容所	美容所	クリーニング所		公衆浴場		興行場		
		旅館・ホテル	簡易宿所	下宿			クリーニング所	取次所	一般公衆浴場	その他公衆浴場	映画館	その他	
施設数	管内	1,046	240	257	1	141	233	18	97	8	50	-	-
	臼杵市	332	29	75	-	62	112	9	41	-	4	-	-
	津久見市	135	12	1	-	39	63	-	20	-	-	-	-
	由布市	579	199	181	1	40	58	9	36	8	46	-	1
監視指導件数	管内	58	13	29	-	1	11	-	1	-	3	-	-
	中部保健所	10	-	2	-	-	7	-	-	-	1	-	-
	由布保健部	48	13	27	-	1	4	-	1	-	2	-	-

資料:保健所調べ

(標準化様式 表44)

(2) 水道普及状況

令和3年度末現在

	総人口	水道法に基づく施設						給水施設 条例に基 づく施設	
		給水人口	普及率 (%)	施設数					施設数
				上水道	簡易水道		専用水道		
			公営		組合営				
大分県	1,105,928	1,015,357	91.8	17	22	27	186	152	
管内	82,727	79,667	96.3	4	3	5	17	25	
臼杵市	34,988	34,150	98.3	1	2	1	2	3	
津久見市	15,401	14,158	97.6	1	1	1	-	-	
由布市	32,338	31,359	97.0	2	-	3	15	22	

資料:県環境保全課「大分県の水道」

(標準化様式 表47)

(3) 建築物の衛生

① 特定建築物施設

令和4年度末現在

	中部保健所		由布保健部	
	施設数	立入検査等件数	施設数	立入検査等件数
総 数	5	-	11	-
興 行 場	-	-	-	-
百 貨 店	-	-	1	-
店 舗	2	-	-	-
事 務 所	1	-	2	-
学 校	-	-	-	-
旅 館	1	-	8	-
その他の特定建築物	1	-	-	-

注:検査件数は延数
資料:保健所調べ

(標準化様式表46)

② 建築物環境衛生事業所

令和4年度末現在

	中部保健所		由布保健部	
	登録営業所数	立入検査等回数	登録営業所数	立入検査等回数
総 数	6	2	-	-
建 築 物 清 掃 業	3	2	-	-
建 築 物 空 気 環 境 測 定 業	-	-	-	-
建 築 物 飲 料 水 水 質 検 査 業	-	-	-	-
建 築 物 飲 料 水 貯 水 槽 清 掃 業	3	-	-	-
建 築 物 ね ず み ・ 昆 虫 等 防 除 業	-	-	-	-
建 築 物 環 境 衛 生 総 合 管 理 業	-	-	-	-
建 築 物 空 気 調 和 用 ダ ク ト 清 掃 業	-	-	-	-
建 築 物 排 水 管 清 掃 業	-	-	-	-

注:検査件数は延数
資料:「特定建築物に対する立入検査の状況調査」、保健所調べ

(標準化様式表45)

(4) 浄化槽設置状況

令和4年度中に155基の設置届出があった。

なお、津久見市については平成24年10月から由布市については平成29年10月から浄化槽に関する権限が市に委譲された。

浄化槽設置状況

令和4年度末現在

	設 置 基 数		
	総 数	単 独	合 併
臼 杵 市	5,841	2,737	3,104

資料:保健所調べ

(標準化様式表48)

(5) 廃棄物

管内にはセメント工場があり、多くの廃棄物をセメント原料として有効利用している。

① 廃棄物処理施設

令和4年度(単位:か所、件)

	一般廃棄物処理施設								産業廃棄物処理施設等							
	ごみ処理施設				最終処分場		し尿処理施設		中間処理				最終処分			
	ごみ焼却施設		その他の施設		施設数	監視件数	施設数	監視件数	焼却		その他		安定型		管理型	
	施設数	監視件数	事業場数	監視件数					施設数	監視件数	施設数	監視件数	事業場数	監視件数	施設数	監視件数
管内	1	1	4	4	2	-	3	-	-	-	13	56	4	23	-	-
白杵市	-	-	2	3	1	-	1	-	-	-	7	40	2	12	-	-
津久見市	1	1	2	1	1	-	1	-	-	-	2	8	1	5	-	-
由布市	-	-	-	-	-	-	1	-	-	-	4	8	1	6	-	-

注:施設数・事業場数は年度末現在
資料:保健所調べ

② 産業廃棄物処理業者

令和4年度末現在

	産業廃棄物処理業					特別管理産業廃棄物処理業				感染性廃棄物 処理業(再掲)
	収集運搬業	処分業			収集運搬業	処分業				
		中間処理	最終処分	最終処分・ 中間処理		中間処理	最終処分	最終処分・ 中間処理		
総数	217	9	1	2	15	2	-	-	7	
管内	101	7	1	2	7	1	-	-	4	
白杵市	50	4	-	1	4	1	-	-	3	
津久見市	31	-	-	1	3	-	-	-	1	
由布市	20	3	1	-	-	-	-	-	-	
管外	116	2	-	-	8	1	-	-	3	

資料:保健所調べ

(標準化様式 表54)

③ 自動車リサイクル法に関する届出、フロン排出抑制法に関する登録

令和4年度

	登録数		許可数	
	中部保健所	由布保健部	中部保健所	由布保健部
自動車引取業	9	9	-	-
自動車フロン回収業	3	5	-	-
自動車解体業	-	-	1	3
自動車破砕業	-	-	-	1
第1種フロン類充填回収業者	7	6	-	-

資料:保健所調べ

(標準化様式表111)

④ 土砂等のたい積行為許可申請

令和4年度

管内	許可数	立入検査件数
		9
白杵市	6	4
津久見市	-	-
由布市	3	3

資料:保健所調べ

(標準化様式表112)

⑤ 土壌汚染対策法にかかる届出

令和4年度

管内	届出数
	18
白杵市	6
津久見市	4
由布市	8

資料:保健所調べ

(標準化様式表113)

(6) 動物保護

① 狂犬病予防業務

(令和4年度 単位:頭、件)

	登録頭数		狂犬病予防注射頭数			捕獲頭数	返還頭数	咬傷件数
	新規	累計	総数	集合	個別			
管内	315	4,969	2,983	1,114	1,869	16	11	-
臼杵市	155	2,046	1,145	327	818	6	4	-
津久見市	32	645	340	118	222	3	2	-
由布市	128	2,278	1,498	669	829	7	5	-

資料:動物愛護センター調べ

(標準化様式 表49)

② 犬・猫による苦情

(令和4年度 単位:件)

	犬	猫
総数	111	163
引取り依頼	15	79
捕獲依頼	26	0
放し飼い取締り	4	0
捨て犬・猫	0	2
咬傷等危害の発生	1	0
鳴き声	3	0
糞尿など汚物・悪臭	4	15
行方不明等問合せ	42	29
死体収容依頼	0	0
その他	16	38

資料:動物愛護センター調べ(臼杵市、津久見市、由布市の合計)

(標準化様式 表50)

③ 犬・猫の引取り頭数

(令和4年度 単位:頭)

猫	計	飼えなくなった猫			所有者のいない猫		
		総数	生後91日以上	生後91日未満	総数	生後91日以上	生後91日未満
管内	16	3	3		13	8	5
臼杵市	7	0	0	0	7	4	3
津久見市	0	0	0	0	0	0	0
由布市	9	3	3	0	6	4	2
犬	計	飼えなくなった犬			所有者のいない犬		
		総数	生後91日以上	生後91日未満	総数	生後91日以上	生後91日未満
管内	18	2	2	0	16	16	0
臼杵市	6	0	0	0	6	6	0
津久見市	4	1	1	0	3	3	0
由布市	8	1	1	0	7	7	0

資料:動物愛護センター調べ

(標準化様式 表51)

⑤第一種動物取扱業の登録状況

(単位:件)令和4年度末現在

	登録施設										
	施設数	業種別内訳									
		販売	販売のうち犬猫等販売業	犬猫等販売業のうち繁殖を行う者	保管	貸出し	訓練	展示	競りあつせん業	譲受飼養業	計
管内	35	17	16	16	17	2	1	10	-	-	47
白杵市	14	8	7	7	7	1	1	1	-	-	18
津久見市	4	1	1	1	3	-	-	1	-	-	5
由布市	17	8	8	8	7	1	-	8	-	-	24

資料:動物愛護センター調べ

(標準化様式 表72)

(7)環境保全

「水質汚濁防止法」に基づく50m³/日未満の特定事業場からの届出を所管している。

水質汚濁防止法及び瀬戸内海環境保全特別措置法に基づく特定事業場

	特定事業場数			立入検査件数		
	管内計	中部保健所	由布保健部	管内計	中部保健所	由布保健部
総数	738 (57)	199 (15)	539 (42)	83	25	58
鉱業	-	-	-	-	-	-
畜産農業	10	4	6	1	1	-
畜産食料品製造業	7	-	7	-	-	-
水産食料品製造業	6 (1)	5 (1)	1	2	2	-
野菜・果実の保存食料品製造業	23	6	17	-	-	-
みそ等製造業	10 (5)	8 (5)	2	4	4	-
小麦粉製造業	-	-	-	-	-	-
砂糖製造業	-	-	-	-	-	-
パン・菓子等製造業	3 (1)	1	2 (1)	1	-	1
米菓製造業	-	-	-	-	-	-
飲料製造業	20 (3)	4 (1)	16 (2)	3	1	2
動物系飼料等製造業	-	-	-	-	-	-
動植物油脂製造業	-	-	-	-	-	-
イースト製造業	-	-	-	-	-	-
でん粉又は化工でん粉の製造業	-	-	-	-	-	-
ブドウ糖又は水あめ製造業	-	-	-	-	-	-
めん類製造業	2	1	1	-	-	-
豆腐・煮豆製造業	21	11	10	-	-	-
冷凍調理食品製造業	-	-	-	-	-	-
たばこ製造業	-	-	-	-	-	-
紡績業・繊維製品製造業	-	-	-	-	-	-
洗毛業	-	-	-	-	-	-
化学繊維製造業	-	-	-	-	-	-
一般製材業	-	-	-	-	-	-
合板製造業	-	-	-	-	-	-
パーティクルボード製造業	-	-	-	-	-	-
木材薬品処理業	-	-	-	-	-	-
パルプ・紙等製造業	-	-	-	-	-	-
新聞業、出版業、印刷業	1	-	1	-	-	-
化学肥料製造業	-	-	-	-	-	-
無機顔料製造業	-	-	-	-	-	-
無機化学工業製品製造業	4 (3)	4 (3)	-	4	4	-
カーバイト法アセチレン誘導品製造業	-	-	-	-	-	-
コールタール製品製造業	-	-	-	-	-	-
発酵工業業	-	-	-	-	-	-
メタン誘導品製造業	-	-	-	-	-	-
有機顔料又は合成染料製造業	-	-	-	-	-	-
合成樹脂製造業	-	-	-	-	-	-
合成ゴム製造業	-	-	-	-	-	-
有機ゴム薬品製造業	-	-	-	-	-	-
石油化学工業業	-	-	-	-	-	-
石けん製造業	-	-	-	-	-	-
硬化油製造業	-	-	-	-	-	-
脂肪酸製造業	-	-	-	-	-	-
香料製造業	-	-	-	-	-	-
ゼラチン又はにかわ製造業	-	-	-	-	-	-
写真感光材料製造業	-	-	-	-	-	-
天然樹脂製品製造業	-	-	-	-	-	-

	特定事業場数			立入検査件数		
	管内計	中部保健所	由布保健部	管内計	中部保健所	由布保健部
木材化学工業	-	-	-	-	-	-
有機化学工業製品製造業	-	-	-	-	-	-
医薬品製造業	-	-	-	-	-	-
火薬製造業	-	-	-	-	-	-
農薬製造業	-	-	-	-	-	-
試薬製造業	-	-	-	-	-	-
石油精製業	-	-	-	-	-	-
自動車用タイヤもしくは自動車用チューブの製造業	-	-	-	-	-	-
加硫施設	-	-	-	-	-	-
皮革製造業	-	-	-	-	-	-
ガラス又はガラス製品の製造業	-	-	-	-	-	-
セメント製品製造業	6	4	2	-	-	-
生コンクリート製造業	12 (1)	8 (1)	4	4	4	-
有機質砂かべ材製造業	-	-	-	-	-	-
人造黒鉛電極製造業	-	-	-	-	-	-
窯業原料精製業	-	-	-	-	-	-
砕石業	1	1	-	-	-	-
砂利採取業	1	-	1	-	-	-
鉄鋼業	-	-	-	-	-	-
非鉄金属製造業	-	-	-	-	-	-
金属製品等製造業	-	-	-	-	-	-
空きびん卸売業	-	-	-	-	-	-
石炭を燃料とする火力発電施設	-	-	-	-	-	-
ガス供給業	-	-	-	-	-	-
水道施設	-	-	-	-	-	-
酸・アルカリ表面処理施設	-	-	-	-	-	-
電気めっき施設	1	-	1	1	-	1
旅館業	477 (17)	68	409 (17)	45	-	45
共同調理場	2 (1)	1	1 (1)	1	-	1
弁当製造業	1	-	1	-	-	-
飲食店	1	-	1	-	-	-
洗たく業	21 (2)	11	10 (2)	3	1	2
写真現像業	6	2	4	-	-	-
病院	2 (2)	-	2 (2)	-	-	-
と畜業	-	-	-	-	-	-
中央卸売市場	-	-	-	-	-	-
地方卸売市場	-	-	-	-	-	-
廃油処理施設	-	-	-	-	-	-
自動車分解整備事業	2	1	1	-	-	-
自動式車両洗浄施設	42	35	7	-	-	-
試験研究機関等	5	5	-	-	-	-
一般廃棄物処理施設	4 (1)	4 (1)	-	2	2	-
産業廃棄物処理施設	-	-	-	-	-	-
テトラクロロエチレン等洗浄施設	-	-	-	1	1	-
テトラクロロエチレン等蒸留施設	-	-	-	-	-	-
し尿処理施設	17 (13)	5 (2)	12 (11)	8	2	6
下水道終末処理施設	3	3	-	-	-	-
共同処理施設	1 (1)	1 (1)	-	2	2	-
指定地域特定施設	26 (6)	6	20 (6)	1	1	-

注 :1) 特定事業場数は年度末現在

:2) 立入検査件数は延数

:3) ()は瀬戸内環境保全特別措置法に基づく特定事業場を再掲

資料:保健所調べ

(標準化様式 表52)

19 試験検査

平成20年4月の保健所再編に伴い、検査は豊肥保健所に集中化された。業務内容は、主に検便、食品(収去・依頼)検査、食中毒・感染症検査、HIV抗体迅速検査及び結核菌検査である。

(1) 臨床検査

令和4年度

		中部保健所		由布保健部	
総 数		362		66	
糞便	赤痢等検査	219		35	
	O157等検査	106		16	
	感染症に係るもの	-		5	
	食中毒に係るもの	-		-	
	寄生虫卵	-		-	
	その他	-		-	
喀痰	結核菌検査	塗抹	-	-	
		培養	-	-	
血液	QFT検査		20	10	
	HIV抗体迅速検査		4	-	
	HBs抗原検査		3	-	
	HCV抗体検査		3	-	
	梅毒	RPR	3	-	
		TPHA	3	-	
	クラミジア抗原		1	-	

注: HBs、HCV及びHIV検査の確認検査は、他施設で実施している
豊肥保健所検査課調べ

(標準化様式 55)

(2) 食品検査(細菌検査)

令和4年度

	中部保健所				由布保健部			
	検査件数	収去検査	食中毒・ 感染症等	依頼検査	検査件数	収去検査	食中毒・ 感染症等	依頼検査
総 数	107	107	-	-	106	106	-	-
細菌数	37	37	-	-	38	38	-	-
大腸菌群	7	7	-	-	8	8	-	-
E.coli	28	28	-	-	26	26	-	-
E.coli最確数	-	-	-	-	-	-	-	-
O157	-	-	-	-	-	-	-	-
黄色ブドウ球菌	31	31	-	-	30	30	-	-
サルモネラ	-	-	-	-	-	-	-	-
腸炎ビブリオ	-	-	-	-	-	-	-	-
腸炎ビブリオ最確数	4	4	-	-	4	4	-	-
カンピロバクター	-	-	-	-	-	-	-	-
その他	-	-	-	-	-	-	-	-

注: 拭き取り検査を含む
豊肥保健所検査課調べ

(標準化様式 表56)

IV 福祉部門

1 地域福祉

(1) 民生委員・児童委員等の状況 令和5年4月1日現在 (単位:世帯、人)

市	世帯数	民生委員・児童委員数	(うち主任児童委員数)
管内	34,520	256	(24)
臼杵市	14,479	113	(12)
津久見市	6,765	52	(6)
由布市	13,276	91	(6)

注:世帯数は令和4年10月1日現在。(標準化様式 表70)

民生委員・主任児童委員数は令和5年4月1日現在

資料:福祉保健企画課調べ

(2) 大分あったか・はーと駐車場利用証の交付状況

障がいのある方や、介護の必要な方、妊産婦の方など、車の乗降や歩行が困難な方からの申請を受けて、「大分あったか・はーと駐車場利用証」を交付します。この利用証を車内に掲示することで、歩行が困難な方のために設けられている「大分あったか・はーと駐車場」を利用することができます。

大分あったか・はーと駐車場利用証交付数 令和4年度

種別	車いす使用者 (赤)	車いす使用者以外の障がい者、高齢者、難病者 (緑)	妊産婦、けが人 (期限付き) (黄)
中部保健所	4	89	21
由布保健部	1	43	26

資料:中部保健所、由布保健部調べ



2 障がい者(児)福祉

(1) 身体障がい者(児)手帳交付状況及び身体障がい者相談員数 令和5年3月31日現在(人)

	合計	視覚障がい	聴覚・平衡障がい	音声言語・咀嚼障がい	肢体不自由	内部障がい	身体障がい者相談員
管内	5,294 (56)	277 (1)	452 (8)	62 (1)	2,922 (30)	1,581 (16)	13
臼杵市	2,244 (22)	116 (0)	203 (4)	20 (1)	1,227 (9)	678 (8)	4
津久見市	1,242 (13)	88 (1)	99 (2)	11 (0)	657 (8)	387 (2)	3
由布市	1,808 (21)	73 (0)	150 (2)	31 (0)	1,038 (13)	516 (6)	6

注:()内は、身体障がい児再掲

(標準化様式 表64)

資料:障がい福祉課調べ(身体障がい者相談員数は令和5年4月1日現在)

(2) 療育手帳交付状況及び知的障がい者相談員数 令和5年3月31日現在 (単位:人)

	合計			知的障がい者 (18歳以上)			知的障がい児 (18歳未満)			知的障がい者 相談員
	A	B	計	A	B	計	A	B	計	
管内	278	649	927	240	496	736	38	153	191	2
臼杵市	111	295	406	96	221	317	15	74	89	0
津久見市	67	145	212	61	126	187	6	19	25	0
由布市	100	209	309	83	149	232	17	60	77	2

注:Aは重度、Bは中軽度

(標準化様式 表65)

資料:障がい福祉課調べ(知的障害者相談員数は令和5年4月1日現在)

令和5年度 保健所報

発行日 令和5年9月29日

編集 大分県中部保健所健康安全企画課

連絡先 0972-62-9171