

大分県林業統計

令和4年度

大分県農林水産部

はじめに

本書は、本県の森林・林業、木材産業の現況及び各種施策の実績を収録したものであり、今後の本県の森林・林業、木材産業の発展のため関係者の皆様方に広くご活用いただければ幸いです。

利用される方々に

1 本書は、県内の私有林を主たる対象とし、下記所属又は団体のデータから作成したものです。

- ・大分県林務各課室及び農林水産研究指導センター林業研究部
- ・公益財団法人森林ネットおおいた
- ・国立研究開発法人 森林研究・整備機構 森林整備センター
- ・九州森林管理局
- ・九州農政局 等

2 本書は主として令和4年度末の資料に基づいて作成したもので、年度は会計年度（4月から翌年3月）、年次は暦年の事実を示しています。

3 数字の単位未満は四捨五入することを原則としているため、合計数字と内訳数字の合計が一致しない場合があります。

4 表中の符号は次のとおりです。

- 「 0 」・・・掲載単位に満たないもの
- 「 - 」・・・該当事実のないもの
- 「・・・」・・・事実不詳、又は資料のないもの

目 次

I 本県の森林・林業の主要指標

1 本県の森林・林業の主要指標	2
2 地目別面積	4

II 森林資源の整備と林業生産性の向上

1 森林資源

(1) 保有形態別森林面積	6
(2) 民有林樹種別・齢級別資源	8
(3) 民有林市町村別面積	10
(4) 民有林市町村別蓄積	12
(5) 国有林（林野庁所管）森林資源（面積）	14
(6) 国有林（林野庁所管）森林資源（蓄積）	16

2 造林

(1) 資金別人工造林面積	17
(2) 地種別・樹種別造林面積	18
(3) 造林補助事業（公共）の実績	20
(4) 山行苗木需給状況	22
(5) 経営形態別山行苗木生産量	22
(6) 県営種子採取量・播種量	22
(7) 山行苗木価格の推移（生産者価格）	22
(8) 母樹林指定状況	24
(9) 除間伐実績	25

3 林道・作業道

(1) 民有林林内道路の現況	27
(2) 民有林林道開設実績	28
(3) 事業別作業道開設実績	30

4	林業経営	
	A	林業所得
	(1)	経済活動別県内総生産(名目)実額 32
	(2)	経済活動別市町村内総生産実額 34
	(3)	林業産出額 36
	B	林業金融
	(1)	株式会社日本政策金融公庫資金貸付実績 38
	(2)	株式会社日本政策金融公庫資金貸付残高(公有林除く) 38
	(3)	林業改善資金貸付状況 40
	(4)	林業・木材産業改善資金貸付状況 40
	(5)	農林漁業信用基金の出資及び保証状況 40
	(6)	木材産業等高度化推進資金貸付残高 42
	(7)	森林組合借入先別借入の状況 42
	C	民有林
	(1)	保有山林規模別森林所有者数・面積(総数) 44
	(2)	保有山林規模別森林所有者数(所有形態・個人) 46
	(3)	保有山林規模別林家数 47
	(4)	在村者・不在村者別私有林面積 48
	(5)	森林経営計画認定状況(市町村別) 49
	D	県営林
	(1)	県営林の現況 50
	E	森林整備センター(旧 緑資源機構)
	(1)	森林整備センターの現況 52
	(2)	森林整備センター所有形態別造林契約実績 54
	(3)	森林整備センター地種別・樹種別造林実績 55
5	試験研究・普及指導	
	(1)	農林水産研究指導センター 林業研究部の研究概要等 56
	(2)	農林水産研究指導センター 林業研究部 きのこグループの研究概要等 58
	(3)	林研グループの状況 60
	(4)	指導林家等認定状況 61
	(5)	高性能林業機械等保有状況 62

Ⅲ 林産物の需要拡大と加工・流通の合理化

1	素材生産	
(1)	樹種別素材生産量	64
(2)	用途別素材生産量	64
2	木材需給	
(1)	木材需給の推移	66
(2)	用途別・材種別木材需要量の推移	66
(3)	素材価格	68
(4)	製材品価格（全国）	68
3	木材産業	
A	原木市場	
(1)	素材取扱量	70
B	製材工場	
(1)	階層別製材工場の状況	70
(2)	国産材・外材入荷別工場数	72
(3)	製材品用途別出荷量	74
(4)	製材品出荷先別出荷量	74
C	その他	
(1)	木材チップ工場数・生産量	76
(2)	住宅着工量の推移	76
(3)	新設住宅の状況	78
4	特用林産	
(1)	主要特用林産物生産実績	80
(2)	しいたけ原木伏込量	82
(3)	しいたけ価格の推移	82
(4)	しいたけ規模別生産者数（原木栽培）	84
(5)	しいたけ規模別生産者数（菌床栽培）	86
(6)	しいたけ集荷・販売量の状況	88

IV 林業の担い手の育成・確保

1 林業労働

(1)	産業別就業人口	92
(2)	市町村別林家戸数	93
(3)	林業従事日数別経営者・役員等数	93
(4)	森林組合作業班員の状況	94
(5)	林業就業者の状況	96
(6)	新規林業就業者の状況	96
(7)	労働災害発生件数の推移	97
(8)	林業振動障害第1次特殊健康診断実施状況	97
(9)	認定林業事業体数の推移	98
(10)	素材生産活動における労働生産性の状況	98

2 森林組合

(1)	森林組合の状況	100
-----	---------	-----

V 森林の公益的機能の維持・増進

1 森林の保全

A 治山

- (1) 山地災害等危険地区の状況 104
- (2) 治山事業の実績 106
- (3) 治山事業の市町村別実績 108

B 保安林

- (1) 保安林種類別現況 110
- (2) 保安林の立木竹の伐採許可及び作業許可状況 114

C 林地開発

- (1) 林地開発許可処分の状況 116

2 森林の保護

A 森林保護

- (1) 森林気象災害の状況 118
- (2) 発火源別森林火災被害 118
- (3) 森林保険契約額等 120

B 鳥獣保護及び狩猟・鳥獣害

- (1) 鳥類捕獲実績（狩猟によるもの） 122
- (2) 鳥類捕獲実績（有害鳥獣捕獲によるもの） 124
- (3) 獣類捕獲実績（狩猟によるもの） 124
- (4) 獣類捕獲実績（有害鳥獣捕獲によるもの） 126
- (5) 狩猟者登録証交付実績 126
- (6) 有益放鳥の実績 127
- (7) 有害鳥獣被害状況 128

3 環境緑化

- (1) 緑化用苗木生産実績 130
- (2) 公共施設緑化実績 130
- (3) みどりの少年団結成状況 132
- (4) 豊かな国の森づくり大会開催地一覧表 134
- (5) 森林環境税の執行・積立状況 135
- (6) 企業参画の森づくり協定締結状況 136
- (7) 森林ボランティア参加者数 137

4	森林レクリエーション	
(1)	県民の森の現況	138
(2)	県民の森施設の利用状況	138
(3)	県民の森施設の整備状況	139
(4)	生活環境保全林の状況	140

VI その他

(1)	地域森林計画区別の概要	144
(2)	市町村森林整備計画区別の概要	144
(3)	市町村森林整備計画の計画対象森林	146
(4)	振興山村一覧表	147
(5)	過疎地域の市町村一覧表	148
(6)	特定農山村地域一覧表	149
(7)	半島振興対策実施地域一覧表	150
(8)	特定市町村一覧表	151
(9)	公益的機能別施業森林等（ゾーニング）の面積	152
(10)	鳥獣保護区一覧表	154
(11)	公園別・地種区分別面積	156
(12)	林業関係決算（一般会計）の推移	157
(13)	農林水産部行政組織機構図	158
(14)	林業関係団体等一覧表	160
(15)	林業関係協議会等一覧表	160
(16)	森林組合一覧表	162

I 本県の森林・林業の主要指標

- 1 本県の森林・林業の主要指標
- 2 地 目 別 面 積

1 本県の森林・林業の主要指標（全国・九州対比）

項 目	単位	全 国	九 州	大 分	全国に おける 順位	九州に おける 順位	資料
総 土 地 面 積	千ha	37,797	4,223	634	22	4	①
森 林 資 源							
森 林 面 積	千ha	25,025	2,667	451	19	4	②
森 林 率	%	67	63	71	18	2	②
民 有 林 面 積	千ha	17,368	2,157	403	17	3	②
人 工 林	〃	7,846	1,150	204	15	3	②
天 然 林	〃	8,796	849	159	19	3	②
無 立 木 地 等	〃	551	86	25	4	1	②
竹 林	〃	175	71	14	3	3	②
国 有 林 面 積	〃	7,657	510	48	20	4	②
民 有 林 人 工 林 蓄 積	千m ³	2,991,761	538,254	111,630	5	2	②
うち、スギ(5条森林)	〃	1,823,896	387,069	86,682	4	2	②
造 林							
造 林 面 積 総 数	ha	23,015	5,998	1,009	5	3	③
うち、スギ	〃	8,207	4,958	889	3	3	③
うち、ヒノキ	〃	2,230	392	59	12	3	③
林 道							
民 有 林 道	km	93,642	13,714	1,950	19	4	③
国 有 林 道	〃	46,365	5,619	474	19	4	③
林 業 経 営							
林 家 数	千戸	690	93	14	21	3	④
林 業 産 出 額	千万円	48,394	11,287	2,268	5	2	⑤
うち、木材生産	〃	26,655	8,251	1,709	3	2	⑤
うち、栽培きのご類生産	〃	20,916	2,924	541	7	2	⑤
生 産 物							
素 材 生 産 量	千m ³	22,082	5,392	1,198	4	2	⑥
うち、スギ	〃	13,238	4,464	1,018	3	2	⑥
うち、ヒノキ	〃	2,971	768	176	5	2	⑥
製 材 工 場 数	工場	3,778	628	107	12	3	⑥
製 材 品 出 荷 量	千m ³	16,363	4,206	756	6	2	⑥
新 設 住 宅 着 工 数	戸	859,529	88,814	7,009	27	4	⑦
うち、木造数	〃	477,883	50,580	4,168	35	6	⑦
木 造 率	%	55.6	57.0	59.5	35	6	⑦

項 目	単位	全 国	九 州	大 分	全国に おける 順位	九州に おける 順位	資料
特 用 林 産 物							
乾しいたけ生産量	t	2,034	1,463	769	1	1	⑧
生しいたけ生産量	〃	69,532	9,322	1,813	14	3	⑧
えのきたけ生産量	〃	126,321	11,426	2,701	4	2	⑧
竹材生産量	千束	828	713	28	3	3	⑧
うちマダケ	〃	52	30	22	1	1	⑧
木竹炭等生産量	t	17,853	1,395	-	-	-	⑧
森 林 組 合							
森林組合数	組合	610	76	13	18	3	⑨
森林組合員数	千人	1,475	282	44	11	3	⑨
生産森林組合数	組合	2,627	382	83	12	2	⑨
民有林保安林面積	ha	5,343,671	587,784	122,117	16	2	③
国有林保安林面積	〃	6,917,122	455,890	43,375	10	4	③

【参考資料一覧】

番号	発 行	資 料 名
①	国土交通省国土地理院	全国都道府県市区町村別面積調(令和4年10月1日現在)
②	林 野 庁	森林資源の現況(令和4年3月31日現在)
③	林 野 庁	2023年 森林・林業統計要覧
④	農林水産省大臣官房統計部	2020年 農林業センサス
⑤	農林水産省大臣官房統計部	令和3年 林業産出額
⑥	農林水産省大臣官房統計部	令和4年 木材統計調査
⑦	国土交通省建設経済統計調査室	令和4年 住宅着工統計
⑧	林 野 庁	令和4年 特用林産基礎資料
⑨	林 野 庁	令和3年度 森林組合統計

注) 九州には沖縄を含まない。

注) 森林資源の現況の民有林面積には、森林法第2条の森林を含む。

2 地目別面積

(単位：ha)

年次及び市町村	総数	耕地		林野			宅地	その他	
			うち田		山林	竹林			原野
平成24年(2012)	633,974	57,230	40,504	449,316	414,614	13,549	21,153	21,286	106,142
平成25年(2013)	633,982	57,128	40,512	448,903	414,156	13,737	21,010	21,332	106,619
平成26年(2014)	634,061	56,945	40,538	448,372	413,475	13,738	21,159	21,389	107,354
平成27年(2015)	634,071	56,610	40,302	448,372	413,475	13,738	21,159	21,509	107,579
平成28年(2016)	634,074	56,149	40,035	448,244	413,985	13,981	20,277	21,581	108,098
平成29年(2017)	634,073	55,651	39,705	448,173	414,770	14,098	19,305	21,711	108,537
平成30年(2018)	634,073	55,385	39,554	447,943	414,683	14,086	19,174	21,711	109,034
令和元年(2019)	634,076	54,735	38,999	448,122	414,590	14,082	19,451	21,853	109,366
令和2年(2020)	634,070	54,735	38,999	448,122	414,590	14,082	19,451	22,001	109,212
令和3年(2021)	634,070	54,489	38,802	447,841	41,385	14,104	19,852	22,122	109,619
令和4年(2022)	634,070	54,500	38,800	447,764	413,895	14,101	19,769	22,194	109,623
東部	80,377	8,266	6,192	47,059	40,133	4,533	2,393	3,431	21,621
別府市	12,534	341	278	7,817	5,586	821	1,410	1,137	3,239
杵築市	28,008	3,390	2,550	16,487	14,650	1,500	338	793	7,338
国東市	31,810	3,770	2,900	19,561	17,501	1,745	315	907	7,572
姫島村	699	34	7	254	252	1	0	39	372
日出町	7,326	731	457	2,940	2,144	466	330	555	3,100
中部	119,239	9,803	6,640	72,305	64,848	3,166	4,291	8,870	28,261
大分市	50,239	3,880	2,910	24,392	22,249	1,293	851	6,826	15,141
臼杵市	29,120	2,360	1,160	20,586	19,189	612	786	751	5,423
津久見市	7,948	283	0	4,939	4,621	104	214	276	2,450
由布市	31,932	3,280	2,570	22,388	18,790	1,158	2,440	1,017	5,247
南部	90,314	1,880	1,380	78,757	76,756	202	1,799	1,446	8,231
佐伯市	90,314	1,880	1,380	78,757	76,756	202	1,799	1,446	8,231
豊肥	108,067	12,530	8,460	77,368	71,335	2,276	3,757	1,906	16,263
竹田市	47,753	6,450	4,390	32,803	29,482	1,030	2,291	733	7,767
豊後大野市	60,314	6,080	4,070	44,565	41,853	1,246	1,466	1,173	8,496
西部	122,400	7,310	4,550	96,329	88,859	1,293	6,177	2,175	16,586
日田市	66,603	3,300	1,760	55,027	52,445	779	1,803	1,509	6,767
九重町	27,137	1,970	1,280	21,288	18,251	233	2,804	278	3,601
玖珠町	28,660	2,040	1,510	20,014	18,163	280	1,570	388	6,218
北部	113,673	14,700	11,580	75,946	71,963	2,630	1,353	4,366	18,661
中津市	49,144	3,820	2,990	37,860	36,821	483	556	1,983	5,481
豊後高田市	20,624	3,000	1,790	11,704	10,545	1,048	112	819	5,101
宇佐市	43,905	7,880	6,800	26,382	24,597	1,099	685	1,564	8,079
大分北部流域	194,050	22,966	17,772	123,006	112,097	7,163	3,746	7,797	40,281
大分中部流域	227,306	22,333	15,100	149,673	136,183	5,442	8,047	10,776	44,524
大分西部流域	122,400	7,310	4,550	96,329	88,859	1,293	6,177	2,175	16,586
大分南部流域	90,314	1,880	1,380	78,757	76,756	202	1,799	1,446	8,231
県計	634,070	54,500	38,800	447,764	413,895	14,101	19,769	22,194	109,623

【資料】 国土地理院「令和4年全国都道府県市区町村別面積調」

九州農政局「第69次九州農林水産統計年報」

林務管理課(令和5年3月31日現在)、市町村振興課「土地に関する概要調書」

(注) 総数：令和4年10月1日現在、耕地：令和3年7月15日現在

林野：令和5年3月31日現在、宅地：令和4年1月1日現在

林野の面積＝森林法第5条の森林＋国有林

その他とは総数から耕地、林野、宅地の各面積を差し引いたもの。

四捨五入の関係により合計が一致しない箇所がある。

Ⅱ 森林資源の整備と林業生産性の向上

- 1 森 林 資 源
- 2 造 林
- 3 林 道 ・ 作 業 道
- 4 林 業 経 営
- 5 試験研究 ・ 普及指導

1 森林資源

(1) 保有形態別森林面積

(単位：ha)

年 度 お よ び 市 町 村	総 数	国 有 林	民 有 林				総土地面積	森 林 率 (%)	
			総 数	県 営 林	県 民 有 林	森 林 整 備 セ ン タ ー			そ の 他
平成23年度(2011)	449,315	46,622	402,694	7,968	9,600	15,920	369,205	633,971	70.9
平成24年度(2012)	448,922	46,609	402,313	7,162	9,557	15,496	370,098	633,974	70.8
平成25年度(2013)	448,535	46,635	401,900	6,685	9,430	12,856	372,930	633,974	70.7
平成26年度(2014)	448,372	46,530	401,842	6,415	9,332	12,856	373,239	634,061	70.7
平成27年度(2015)	448,372	46,530	401,842	6,415	9,332	12,856	373,239	634,071	70.7
平成28年度(2016)	448,244	46,433	401,811	6,015	9,214	12,908	373,674	634,074	70.7
平成29年度(2017)	448,173	46,425	401,748	5,800	9,177	12,575	374,196	634,073	70.7
平成30年度(2018)	447,943	46,383	401,560	5,534	9,114	12,595	374,317	634,073	70.6
令和元年度(2019)	448,122	46,315	401,808	5,345	9,060	12,555	374,847	634,076	70.7
令和2年度(2020)	448,122	46,315	401,808	5,345	9,060	12,555	374,847	634,070	70.7
令和3年度(2021)	447,840	46,244	401,596	4,885	8,931	12,731	375,049	634,070	70.6
令和4年度(2022)	447,764	46,213	401,551	4,784	8,677	12,729	375,362	634,070	70.6
東 部	47,059	1,901	45,159	700	747	430	43,281	80,377	58.5
別 府 市	7,817	1,393	6,424	30	39	28	6,327	12,534	62.4
杵 築 市	16,487	438	16,049	599	369	73	15,009	28,008	58.9
国 東 市	19,561	-	19,561	56	272	329	18,905	31,810	61.5
姫 島 村	254	-	254	-	-	-	254	699	36.3
日 出 町	2,940	70	2,870	15	69	-	2,787	7,326	40.1
中 部	72,305	4,799	67,506	1,441	2,301	947	62,818	119,239	60.6
大 分 市	24,392	621	23,772	965	401	175	22,231	50,239	48.6
臼 杵 市	20,586	1,531	19,056	65	925	353	17,713	29,120	70.7
津 久 見 市	4,939	-	4,939	24	203	109	4,603	7,948	62.1
由 布 市	22,388	2,648	19,740	387	772	310	18,271	31,932	70.1
南 部	78,757	14,206	64,551	389	2,310	6,031	55,821	90,314	87.2
佐 伯 市	78,757	14,206	64,551	389	2,310	6,031	55,821	90,314	87.2
豊 肥	77,367	12,069	65,298	788	1,356	2,107	61,046	108,067	71.6
竹 田 市	32,803	4,863	27,940	111	322	619	26,889	47,753	68.7
豊 後 大 野 市	44,564	7,207	37,357	677	1,034	1,488	34,158	60,314	73.9
西 部	96,329	8,212	88,117	374	360	2,316	85,067	122,400	78.7
日 田 市	55,027	2,278	52,749	276	10	1,002	51,461	66,603	82.6
九 重 町	21,288	4,352	16,936	18	120	477	16,322	27,137	78.4
玖 珠 町	20,014	1,582	18,432	80	230	837	17,284	28,660	69.8
北 部	75,946	5,027	70,920	1,091	1,602	898	67,329	113,673	66.8
中 津 市	37,860	2,401	35,460	230	339	696	34,195	49,144	77.0
豊 後 高 田 市	11,704	102	11,602	152	130	86	11,234	20,624	56.8
宇 佐 市	26,382	2,524	23,858	709	1,133	116	21,900	43,905	60.1
大分北部流域	123,006	6,927	116,078	1,791	2,349	1,328	110,610	194,050	63.4
大分中部流域	149,672	16,868	132,804	2,229	3,657	3,054	123,864	227,306	65.8
大分西部流域	96,329	8,212	88,117	374	360	2,316	85,067	122,400	78.7
大分南部流域	78,757	14,206	64,551	389	2,310	6,031	55,821	90,314	87.2
県 計	447,764	46,213	401,551	4,784	8,677	12,729	375,362	634,070	70.6

【資料】林務管理課（令和5年3月31日現在）

総土地面積：国土地理院「令和4年全国都道府県市区町村別面積調」

森 林 率：〔地域森林計画対象民有林（林務管理課：令和5年3月31日現在）＋林野庁所管国有林（九州森林管理局）

「国有林の地域別の森林計画書」：平成30年度、令和元、3、4年度〕÷〔総土地面積〕

（ただし、市街化区域内及び林野庁以外の省庁が所管する森林等を除いている。）

(2) 民有林樹種別・年齢別資源

人天別	針広別	樹種	1 年齢級		2 年齢級		3 年齢級		4 年齢級		5 年齢級	
			面積	材積	面積	材積	面積	材積	面積	材積	面積	材積
人工林	針葉樹	すぎ	2,474		3,066		2,003	275,707	2,135	498,960	2,898	879,554
		ひのき	69		316		817	70,236	1,638	239,281	3,542	698,688
		まつ類	0		1		4	184	8	760	8	1,191
		その他針	1		7		12	455	6	422	4	500
		小計	2,545		3,390		2,835	346,582	3,788	739,424	6,452	1,579,933
	広葉樹	くぬぎ・なら	207		343	9,275	475	24,215	256	20,278	429	43,457
		その他広	43		179	5,057	332	16,446	476	33,870	542	50,751
		小計	250		521	14,332	807	40,661	732	54,148	971	94,208
	計		2,795		3,911	14,332	3,642	387,243	4,520	793,572	7,422	1,674,141
	天然林	針葉樹	まつ類	0				1	51	4	336	65
その他針					1		0	1				
小計			0		1		1	52	4	336	65	9,862
広葉樹		くぬぎ・なら	344		1,435	43,190	2,218	124,426	2,539	199,310	3,030	307,823
		その他広	187		296	7,974	477	23,037	883	65,099	2,156	211,631
		小計	531		1,731	51,164	2,695	147,463	3,422	264,409	5,186	519,455
計		531		1,732	51,164	2,696	147,515	3,426	264,745	5,252	529,317	
計		3,326		5,643	65,496	6,338	534,757	7,946	1,058,317	12,674	2,203,458	

(つ づ き)

人天別	針広別	樹種	11 年齢級		12 年齢級		13 年齢級		14 年齢級		15 年齢級	
			面積	材積	面積	材積	面積	材積	面積	材積	面積	材積
人工林	針葉樹	すぎ	17,750	11,600,096	20,626	14,151,525	20,485	14,488,900	13,030	9,906,799	5,735	4,555,225
		ひのき	6,468	2,954,281	4,150	2,003,922	3,641	1,855,826	1,700	914,390	664	368,648
		まつ類	387	122,619	1,065	370,583	1,164	426,432	389	147,152	108	42,538
		その他針	4	1,384	13	4,366	13	4,362	0	111		
		小計	24,609	14,678,379	25,855	16,530,397	25,303	16,775,520	15,120	10,968,453	6,507	4,966,410
	広葉樹	くぬぎ・なら	33	4,158	8	1,001	35	3,839	1	85		
		その他広	32	5,059	29	4,664	38	6,401	13	2,221	6	982
		小計	66	9,217	37	5,665	72	10,240	13	2,306	6	982
	計		24,675	14,687,596	25,892	16,536,062	25,376	16,785,760	15,133	10,970,759	6,513	4,967,393
	天然林	針葉樹	まつ類	185	60,316	394	138,105	671	248,599	430	165,205	301
その他針			0	50			3	973	23	9,634		
小計			185	60,366	394	138,105	674	249,572	453	174,839	301	119,526
広葉樹		くぬぎ・なら	276	38,009	62	8,109	24	3,424	15	2,363	9	1,174
		その他広	17,174	2,642,137	16,518	2,685,394	20,694	3,397,204	14,187	2,311,439	6,822	1,113,396
		小計	17,449	2,680,146	16,580	2,693,503	20,719	3,400,628	14,202	2,313,802	6,831	1,114,569
計		17,635	2,740,513	16,974	2,831,608	21,392	3,650,200	14,655	2,488,640	7,132	1,234,095	
計		42,310	17,428,109	42,866	19,367,670	46,768	20,435,960	29,788	13,459,399	13,645	6,201,488	

【資料】 林務管理課 令和5年3月31日現在

(単位 面積：ha、蓄積：m³、束数：束)

6 齡級		7 齡級		8 齡級		9 齡級		10 齡級	
面積	材積	面積	材積	面積	材積	面積	材積	面積	材積
4,543	1,821,540	3,335	1,521,333	5,395	2,786,839	9,543	5,447,379	12,322	7,587,276
6,344	1,612,280	4,798	1,431,311	5,552	1,914,795	7,296	2,820,821	8,906	3,765,521
11	2,336	10	2,380	15	4,025	21	6,435	84	27,754
4	799	1	318	9	2,662	8	2,348	10	3,070
10,901	3,436,955	8,144	2,955,343	10,971	4,708,322	16,867	8,276,983	21,323	11,383,621
959	111,199	2,086	267,591	1,771	225,504	760	96,160	281	36,526
475	51,573	134	16,418	35	4,778	30	4,448	43	6,483
1,435	162,772	2,220	284,010	1,806	230,282	791	100,608	324	43,009
12,336	3,599,728	10,364	3,239,352	12,777	4,938,604	17,658	8,377,592	21,646	11,426,630
22	4,160	18	4,202	25	6,991	28	7,923	65	20,501
		0	9						
22	4,160	18	4,211	25	6,991	28	7,923	65	20,501
6,592	768,148	8,141	998,491	8,029	1,013,398	3,831	498,125	1,107	137,682
3,077	350,231	4,095	526,233	5,254	739,804	6,577	1,004,277	11,856	1,870,136
9,669	1,118,379	12,236	1,524,724	13,283	1,753,202	10,408	1,502,402	12,963	2,007,818
9,691	1,122,539	12,254	1,528,936	13,308	1,760,193	10,435	1,510,325	13,028	2,028,319
22,027	4,722,267	22,618	4,768,288	26,085	6,698,797	28,093	9,887,916	34,674	13,454,949

16 齡級		17 齡級以上		総 数	
面積	材積	面積	材積	面積	材積
3,016	2,427,878	5,045	4,409,963	133,400	82,358,975
552	309,269	784	478,342	57,237	21,437,612
77	29,607	109	41,722	3,464	1,225,719
0	56	0	22	92	20,876
3,646	2,766,810	5,938	4,930,049	194,194	105,043,182
0	58	0	20	7,644	843,367
2	263	5	839	2,413	210,255
2	321	5	859	10,057	1,053,622
3,647	2,767,131	5,943	4,930,908	204,251	106,096,804
149	59,604	350	143,922	2,709	989,302
1	444	0	36	27	11,147
150	60,048	350	143,958	2,736	1,000,448
4	460	16	2,741	37,672	4,146,874
3,259	529,995	4,106	677,681	117,617	18,155,669
3,262	530,455	4,122	680,422	155,289	22,302,543
3,412	590,503	4,472	824,380	158,026	23,302,991
7,060	3,357,634	10,415	5,755,288	362,276	129,399,795

区 分	面 積	束 数
竹 林	14,100	11,161,969
未立木地	25,175	
区 分	面 積	材 積
総 合 計	401,551	129,399,795

(3) 民有林市町村別面積

年 度 お よ び 市 町 村	総 数			人 工 林			
	針葉樹	広葉樹	その他	総 数	針葉樹	広葉樹	
平成 23 年度 (2011)	402,694	204,216	160,984	37,493	211,611	201,190	10,422
平成 24 年度 (2012)	402,312	203,522	161,460	37,331	211,001	200,543	10,459
平成 25 年度 (2013)	401,900	202,590	161,861	37,449	209,921	199,696	10,225
平成 26 年度 (2014)	401,842	202,095	161,741	38,005	209,253	199,154	10,099
平成 27 年度 (2015)	401,842	202,095	161,741	38,005	209,253	199,154	10,099
平成 28 年度 (2016)	401,811	200,933	162,593	38,285	208,267	198,015	10,253
平成 29 年度 (2017)	401,748	199,110	164,656	37,983	206,290	196,296	9,993
平成 30 年度 (2018)	401,560	198,094	165,228	38,238	205,392	195,332	10,060
令和 元 年度 (2019)	401,808	197,305	165,618	38,885	204,565	194,560	10,005
令和 2 年度 (2020)	401,808	197,305	165,618	38,885	204,565	194,560	10,005
令和 3 年度 (2021)	401,596	196,879	165,367	39,350	204,166	194,141	10,025
令和 4 年度 (2022)	401,551	196,930	165,346	39,274	204,251	194,194	10,057
東 部	45,159	17,563	20,043	7,553	18,408	17,222	1,186
別 府 市	6,424	2,318	1,825	2,281	2,486	2,313	173
杵 築 市	16,049	7,119	6,804	2,126	7,488	7,078	409
国 東 市	19,561	7,315	9,940	2,305	7,746	7,198	548
姫 島 村	254	181	71	2	17	16	1
日 出 町	2,870	630	1,402	839	671	617	54
中 部	67,506	28,428	30,427	8,652	29,271	27,875	1,395
大 分 市	23,772	9,673	11,521	2,578	9,638	9,257	381
臼 杵 市	19,056	7,558	9,774	1,724	7,801	7,528	273
津 久 見 市	4,939	1,504	2,998	436	1,524	1,493	32
由 布 市	19,740	9,692	6,134	3,914	10,308	9,598	710
南 部	64,551	32,705	28,185	3,661	33,559	32,409	1,151
佐 伯 市	64,551	32,705	28,185	3,661	33,559	32,409	1,151
豊 肥	65,298	28,971	29,823	6,503	30,465	28,827	1,638
竹 田 市	27,940	13,669	11,148	3,123	14,333	13,611	722
豊 後 大 野 市	37,357	15,302	18,675	3,380	16,132	15,216	916
西 部	88,117	57,497	22,716	7,904	59,703	56,715	2,988
日 田 市	52,749	38,287	11,035	3,428	39,581	37,929	1,652
九 重 町	16,936	9,414	5,064	2,458	10,025	9,331	694
玖 珠 町	18,432	9,796	6,618	2,018	10,098	9,455	643
北 部	70,920	31,766	34,152	5,002	32,845	31,146	1,699
中 津 市	35,460	18,395	15,492	1,573	18,803	18,242	560
豊 後 高 田 市	11,602	3,488	6,808	1,306	3,714	3,232	482
宇 佐 市	23,858	9,883	11,852	2,123	10,328	9,671	657
大 分 北 部 流 域	116,078	49,329	54,195	12,554	51,253	48,368	2,885
大 分 中 部 流 域	132,804	57,399	60,250	15,155	59,735	56,702	3,033
大 分 西 部 流 域	88,117	57,497	22,716	7,904	59,703	56,715	2,988
大 分 南 部 流 域	64,551	32,705	28,185	3,661	33,559	32,409	1,151
県 計	401,551	196,930	165,346	39,274	204,251	194,194	10,057

【資料】 林務管理課 令和5年3月31日現在

(単位：ha)

天 然 林			竹 林	未立木地	人工林率
総 数	針葉樹	広葉樹			
153,590	3,026	150,563	13,548	23,945	52.5%
153,980	2,979	151,001	13,556	23,774	52.4%
154,530	2,893	151,637	13,745	23,704	52.2%
154,583	2,941	151,643	13,737	24,268	52.1%
154,583	2,941	151,643	13,737	24,268	52.1%
155,258	2,918	152,340	13,980	24,306	51.8%
157,476	2,813	154,663	14,097	23,885	51.3%
157,930	2,762	155,168	14,086	24,153	51.1%
158,357	2,744	155,613	14,081	24,804	50.9%
158,357	2,744	155,613	14,081	24,804	50.9%
158,079	2,737	155,342	14,104	25,246	50.6%
158,026	2,736	155,289	14,100	25,175	50.9%
19,198	341	18,857	4,533	3,020	40.8%
1,657	5	1,652	821	1,460	38.7%
6,435	41	6,395	1,500	626	46.7%
9,510	118	9,392	1,745	560	39.6%
235	165	70	1	0	6.7%
1,360	12	1,348	466	373	23.4%
29,584	552	29,031	3,166	5,485	43.4%
11,556	416	11,140	1,293	1,285	40.5%
9,531	30	9,501	612	1,112	40.9%
2,978	11	2,967	104	333	30.9%
5,518	95	5,424	1,158	2,755	52.2%
27,331	296	27,034	202	3,459	52.0%
27,331	296	27,034	202	3,459	52.0%
28,330	145	28,185	2,275	4,228	46.7%
10,485	59	10,426	1,030	2,093	51.3%
17,845	86	17,759	1,245	2,135	43.2%
20,510	782	19,728	1,293	6,611	67.8%
9,741	358	9,383	779	2,648	75.0%
4,453	83	4,370	233	2,225	59.2%
6,316	341	5,975	280	1,738	54.8%
33,073	620	32,453	2,630	2,371	46.3%
15,084	153	14,931	483	1,090	53.0%
6,582	256	6,327	1,048	258	32.0%
11,407	212	11,195	1,099	1,024	43.3%
52,271	961	51,310	7,163	5,391	44.2%
57,914	697	57,216	5,442	9,713	45.0%
20,510	782	19,728	1,293	6,611	67.8%
27,331	296	27,034	202	3,459	52.0%
158,026	2,736	155,289	14,100	25,175	50.9%

(4) 民有林市町村別蓄積

(単位：千m³) 千束

年 度	お よ び	(単位：千m ³) 千束									竹 林	
		総 数			人 工 林			天 然 林				
市	町	村	計	針 葉 樹	広 葉 樹	計	針 葉 樹	広 葉 樹	計	針 葉 樹	広 葉 樹	
平成 24 年度 (2012)			104,640	84,232	20,407	84,097	83,207	891	20,543	1,026	19,517	10,646
平成 25 年度 (2013)			106,477	87,590	18,887	85,398	84,485	913	21,079	3,105	17,974	10,495
平成 26 年度 (2014)			107,256	86,130	21,126	86,030	85,110	920	21,226	1,020	20,206	10,482
平成 27 年度 (2015)			107,256	86,130	21,126	86,030	85,110	920	21,226	1,020	20,206	10,482
平成 28 年度 (2016)			108,844	87,189	21,655	87,109	86,167	941	21,735	1,021	20,714	10,474
平成 29 年度 (2017)			109,943	87,865	22,078	87,824	86,870	954	22,119	995	21,124	10,591
平成 30 年度 (2018)			111,370	88,650	22,720	88,647	87,660	987	22,723	989	21,733	10,924
令和 元 年度 (2019)			114,662	91,766	22,896	91,768	90,778	990	22,894	988	21,906	10,936
令和 2 年度 (2020)			114,662	91,766	22,896	91,768	90,778	990	22,894	988	21,906	10,936
令和 3 年度 (2021)			125,794	102,594	23,199	102,623	101,602	1,021	23,170	992	22,179	11,168
令和 4 年度 (2022)			129,400	106,044	23,356	106,097	105,043	1,054	23,303	870	22,303	11,162
東 部			10,157	7,204	2,953	7,203	7,074	129	2,954		2,824	3,535
別 府 市			1,229	979	250	992	977	15	237	2	235	623
杵 築 市			3,888	2,868	1,020	2,906	2,854	52	982	14	969	1,196
国 東 市			4,481	3,024	1,456	3,036	2,979	58	1,444	45	1,399	1,329
姫 島 村			81	71	10	7	7	0	74	65	9	0
日 出 町			479	262	217	262	258	5	217	5	212	387
中 部			19,644	15,264	4,380	15,236	15,061	175	4,408	203	4,206	2,504
大 分 市			6,873	5,118	1,756	5,014	4,964	50	1,860	154	1,706	1,041
白 杵 市			5,427	4,119	1,308	4,140	4,110	30	1,286	9	1,278	476
津 久 見 市			1,241	846	395	846	842	4	396	4	392	75
由 布 市			6,103	5,182	921	5,236	5,145	91	867	37	830	912
南 部			21,497	17,505	3,992	17,541	17,415	126	3,956	90	3,866	200
佐 伯 市			21,497	17,505	3,992	17,541	17,415	126	3,956	90	3,866	200
豊 肥			20,644	16,956	3,688	17,063	16,915	148	3,580	41	3,539	1,649
竹 田 市			9,583	8,238	1,345	8,276	8,222	53	1,307	16	1,291	735
豊 後 大 野 市			11,060	8,717	2,343	8,788	8,693	95	2,273	25	2,248	914
西 部			37,833	35,092	2,741	35,031	34,759	272	2,802	333	2,469	1,163
日 田 市			25,210	23,792	1,418	23,784	23,641	143	1,426	151	1,275	732
九 重 町			6,487	5,940	547	5,971	5,904	67	515	35	480	192
玖 珠 町			6,136	5,360	776	5,275	5,213	62	861	147	714	239
北 部			19,625	14,023	5,602	14,023	13,820	203	5,602	203	5,399	2,111
中 津 市			10,932	8,431	2,501	8,443	8,383	60	2,490	49	2,441	392
豊 後 高 田 市			2,657	1,506	1,151	1,485	1,422	64	1,172	85	1,087	836
宇 佐 市			6,035	4,085	1,950	4,095	4,015	80	1,940	70	1,870	882
大 分 北 部 流 域			29,782	21,227	8,555	21,226	20,893	333	8,556	203	8,222	5,646
大 分 中 部 流 域			40,288	32,220	8,068	32,299	31,976	323	7,988	244	7,745	4,153
大 分 西 部 流 域			37,833	35,092	2,741	35,031	34,759	272	2,802	333	2,469	1,163
大 分 南 部 流 域			21,497	17,505	3,992	17,541	17,415	126	3,956	90	3,866	200
県 計			129,400	106,044	23,356	106,097	105,043	1,054	23,303	870	22,303	11,162

【資料】 林務管理課 令和5年3月31日現在

(5) 国有林(林野庁所管) 森林資源(面積)

年度 お よ び 市 町 村	総 数				人 工 林		
	針葉樹	広葉樹	その他	総 数	針葉樹	広葉樹	
平成23年度(2011)	46,622	26,305	17,293	3,024	25,282	22,920	2,361
平成24年度(2012)	46,609	25,801	17,775	3,033	25,122	22,416	2,706
平成25年度(2013)	46,611	25,700	17,882	3,029	25,058	22,299	2,759
平成26年度(2014)	46,530	25,079	18,504	2,947	24,669	21,599	3,070
平成27年度(2015)	46,530	25,079	18,504	2,947	24,669	21,599	3,070
平成28年度(2016)	46,433	24,962	18,497	2,974	24,529	21,481	3,048
平成29年度(2017)	46,425	24,970	18,478	2,977	24,368	21,447	2,921
平成30年度(2018)	46,383	24,756	18,678	2,949	24,313	21,240	3,072
令和元年度(2019)	46,315	24,706	18,654	2,955	24,295	21,248	3,046
令和2年度(2020)	46,315	24,706	18,654	2,955	24,295	21,248	3,046
令和3年度(2021)	46,245	24,564	18,650	3,031	24,101	21,081	3,020
令和4年度(2022)	46,214	24,488	18,671	3,055	23,997	20,998	2,999
東 部	1,901	895	901	105	884	783	101
別 府 市	1,393	604	704	86	553	512	41
杵 築 市	438	234	196	7	274	214	60
国 東 市	-	-	-	-	-	-	-
姫 島 村	-	-	-	-	-	-	-
日 出 町	70	56	2	12	57	56	1
中 部	4,799	2,864	1,714	221	3,005	2,724	281
大 分 市	621	411	146	64	450	400	51
白 杵 市	1,531	987	517	26	1,024	939	85
津 久 見 市	-	-	-	-	-	-	-
由 布 市	2,648	1,465	1,051	131	1,532	1,386	145
南 部	14,206	8,228	5,655	322	8,221	7,125	1,096
佐 伯 市	14,206	8,228	5,655	322	8,221	7,125	1,096
豊 肥	12,070	5,472	5,547	1,051	4,191	3,757	434
竹 田 市	4,863	1,348	2,683	832	1,284	1,074	210
豊 後 大 野 市	7,207	4,125	2,864	219	2,907	2,683	224
西 部	8,212	4,323	2,643	1,245	4,596	4,053	543
日 田 市	2,278	1,367	837	74	1,383	1,244	139
九 重 町	4,352	2,069	1,283	1,000	2,304	1,983	321
玖 珠 町	1,582	888	523	172	909	826	83
北 部	5,027	2,706	2,211	110	3,099	2,556	544
中 津 市	2,401	1,217	1,147	37	1,506	1,155	351
豊 後 高 田 市	102	34	66	2	29	28	0
宇 佐 市	2,524	1,455	998	71	1,565	1,373	192
大分北部流域	6,928	3,601	3,112	215	3,984	3,339	645
大分中部流域	16,869	8,336	7,261	1,272	7,196	6,481	715
大分西部流域	8,212	4,323	2,643	1,245	4,596	4,053	543
大分南部流域	14,206	8,228	5,655	322	8,221	7,125	1,096
県 計	46,214	24,488	18,671	3,055	23,997	20,998	2,999

【資料】九州森林管理局「国有林の地域別の森林計画書」(平成30,令和元,3,4年度)

(単位：ha)

天 然 林			竹 林	無 立 木 地 等	人 工 林 率
総 数	針 葉 樹	広 葉 樹			
18,317	3,385	14,932	1	3,023	54%
18,455	3,385	15,069	1	3,032	54%
18,523	3,401	15,123	1	3,028	54%
18,914	3,480	15,434	1	2,947	53%
18,914	3,480	15,434	1	2,947	53%
18,929	3,481	15,449	1	2,973	53%
19,080	3,523	15,557	1	2,976	52%
19,122	3,516	15,605	1	2,948	52%
19,065	3,458	15,607	1	2,954	52%
19,065	3,458	15,607	1	2,954	52%
19,114	3,483	15,630	1	3,030	52%
19,162	3,490	15,672	1	3,054	52%
911	112	800	-	105	47%
755	92	663	-	86	40%
156	20	136	-	7	63%
-	-	-	-	-	-
-	-	-	-	-	-
1	-	1	-	12	82%
1,573	139	1,433	-	221	63%
107	12	95	-	64	73%
481	49	432	-	26	67%
-	-	-	-	-	-
985	79	906	-	131	58%
5,662	1,103	4,559	-	322	58%
5,662	1,103	4,559	-	322	58%
6,828	1,716	5,112	1	1,050	35%
2,746	274	2,472	-	832	26%
4,082	1,442	2,640	1	218	40%
2,371	270	2,101	-	1,245	56%
821	123	699	-	74	61%
1,048	86	963	-	1,000	53%
501	62	439	-	172	57%
1,817	150	1,667	-	110	62%
857	62	795	-	37	63%
72	6	66	-	2	28%
889	83	806	-	71	62%
2,729	262	2,467	-	215	58%
8,401	1,855	6,546	1	1,271	43%
2,371	270	2,101	-	1,245	56%
5,662	1,103	4,559	-	322	58%
19,162	3,490	15,672	1	3,054	52%

(6) 国有林(林野庁所管) 森林資源(蓄積)

(単位: 千m³)

年度 および 市町村	総 数				人 工 林			天 然 林			無立木 地 等
	針葉樹	広葉樹	無立木地等	総 数	針葉樹	広葉樹	総 数	針葉樹	広葉樹		
平成24年度(2012)	10,795	7,694	3,101	1	7,495	6,844	651	3,300	850	2,450	1
平成25年度(2013)	10,794	7,659	3,135	1	7,461	6,803	658	3,332	856	2,476	1
平成26年度(2014)	11,809	8,192	3,616	1	8,130	7,290	841	3,678	903	2,776	1
平成27年度(2015)	10,800	7,437	3,362	1	7,307	6,545	763	3,492	892	2,600	1
平成28年度(2016)	11,059	7,657	3,401	1	7,533	6,759	774	3,525	898	2,627	1
平成29年度(2017)	11,196	7,775	3,420	1	7,640	6,874	766	3,555	901	2,654	1
平成30年度(2018)	11,322	7,831	3,490	1	7,728	6,930	798	3,593	901	2,691	1
令和元年度(2019)	11,633	8,068	3,564	1	8,013	7,179	834	3,619	889	2,730	1
令和2年度(2020)	11,633	8,068	3,564	1	8,013	7,179	834	3,619	889	2,730	1
令和3年度(2021)	11,746	8,157	3,589	1	8,087	7,256	830	3,659	900	2,758	1
令和4年度(2022)	11,809	8,192	3,616	1	8,130	7,290	841	3,678	903	2,776	1
東 部	400	255	145	-	260	234	26	139	21	118	-
別 府 市	283	177	105	-	171	160	11	111	17	94	-
杵 築 市	100	61	39	-	72	57	15	28	4	24	-
国 東 市	-	-	-	-	-	-	-	-	-	-	-
姫 島 村	-	-	-	-	-	-	-	-	-	-	-
日 出 町	18	17	0	-	17	17	0	0	-	0	-
中 部	1,283	1,014	269	-	1,051	980	71	231	33	198	-
大 分 市	183	147	37	-	160	143	16	24	4	20	-
臼 杵 市	446	350	95	-	363	339	24	83	11	72	-
津 久 見 市	-	-	-	-	-	-	-	-	-	-	-
由 布 市	654	516	137	-	529	498	31	125	19	106	-
南 部	4,062	2,839	1,224	-	2,912	2,556	356	1,150	283	867	-
佐 伯 市	4,062	2,839	1,224	-	2,912	2,556	356	1,150	283	867	-
豊 肥	2,840	1,779	1,061	-	1,426	1,299	128	1,413	480	933	-
竹 田 市	814	433	381	-	427	366	61	387	66	320	-
豊 後 大 野 市	2,026	1,346	680	-	999	932	67	1,027	414	613	-
西 部	1,867	1,378	489	1	1,463	1,326	138	404	52	351	1
日 田 市	616	454	162	-	464	429	35	152	25	127	-
九 重 町	897	658	239	0	725	642	82	171	15	156	0
玖 珠 町	355	266	88	0	274	254	20	80	12	68	0
北 部	1,357	928	429	0	1,017	895	122	340	33	308	0
中 津 市	662	439	223	-	493	425	68	169	14	155	-
豊 後 高 田 市	24	13	11	-	12	12	0	12	1	11	-
宇 佐 市	671	475	196	0	512	458	54	159	17	142	0
大分北部流域	1,757	1,183	574	0	1,277	1,129	148	480	54	426	0
大分中部流域	4,123	2,792	1,330	-	2,478	2,279	199	1,645	513	1,131	-
大分西部流域	1,867	1,378	489	1	1,463	1,326	138	404	52	351	1
大分南部流域	4,062	2,839	1,224	-	2,912	2,556	356	1,150	283	867	-
県 計	11,809	8,192	3,616	1	8,130	7,290	841	3,678	903	2,776	1

【資料】九州森林管理局「国有林の地域別の森林計画書」(平成30,令和元,3,4年度)

2 造 林

(1) 資金別人工造林面積

(単位：ha)

年度 ^(※1) および 市 町 村	総 数	補 助 造 林				県営林	治山 事業	市町 村行	森林整 備セン ター	自力・ その他	再造林率
		総 数	市町村	公 社	その他						
平成 24 年 (2012)	825	772	1	-	771	-	13	-	37	4	
平成 25 年 (2013)	920	835	-	-	835	-	11	-	68	5	
平成 26 年 (2014)	839	678	-	-	678	-	5	-	132	25	
平成 27 年 (2015)	842	738	8	-	730	-	1	-	89	14	
平成 28 年 (2016)	997	866	16	-	850	-	9	-	107	15	
平成 29 年 (2017)	1064	922	23	-	899	-	9	-	110	23	
平成 30 年 (2018)	1007	867	20	-	846	-	7	-	110	24	71%
令和 元年 (2019)	1105	929	17	-	912	-	5	-	158	12	73%
令和 2 年 (2020)	1164	969	29	-	940	-	-	-	185	9	73%
令和 3 年 (2021)	1117	928	32	-	896	-	-	-	182	7	74%
令和 4 年度 (2022)	1179	1000	17	-	984	-	-	-	172	6	74%
東 部	85.97	68.24	12.37	0.00	55.87	0.00	0.00	0.00	17.33	0.40	
別 府 市	9.89	9.89			9.89						
杵 築 市	54.94	47.91	12.37		35.54				7.03		
国 東 市	17.96	7.26			7.26				10.30	0.40	
姫 島 村	0.00				0.00						
日 出 町	3.18	3.18			3.18						
中 部	101.57	76.20	0.00	0.00	76.20	0.00	0.00	0.00	24.37	1.00	
大 分 市	16.89	16.89			16.89						
臼 杵 市	8.65	0.93			0.93				6.72	1.00	
津 久 見 市	0.00				0.00						
由 布 市	76.03	58.38			58.38				17.65		
南 部	349.43	318.44	0.98	0.00	317.46	0.00	0.00	0.00	29.95	1.04	
佐 伯 市	349.43	318.44	0.98		317.46				29.95	1.04	
豊 肥	148.61	116.13	0.00	0.00	116.13	0.00	0.00	0.00	30.59	1.89	
竹 田 市	82.56	61.74			61.74				20.82		
豊 後 大 野 市	66.05	54.39			54.39				9.77	1.89	
西 部	425.41	375.25	3.25	0.00	372.00	0.00	0.00	0.00	48.76	1.40	
日 田 市	265.28	255.41	3.25		252.16				8.47	1.40	
九 重 町	106.38	93.89			93.89				12.49		
玖 珠 町	53.75	25.95			25.95				27.80		
北 部	67.67	45.95	0.00	0.00	45.95	0.00	0.00	0.00	21.38	0.34	
中 津 市	25.27	18.47			18.47				6.46	0.34	
豊 後 高 田 市	7.13	7.13			7.13						
宇 佐 市	35.27	20.35			20.35				14.92		
大分北部流域	153.64	114.19	12.37	0.00	101.82	0.00	0.00	0.00	38.71	0.74	
大分中部流域	250.18	192.33	0.00	0.00	192.33	0.00	0.00	0.00	54.96	2.89	
大分西部流域	425.41	375.25	3.25	0.00	372.00	0.00	0.00	0.00	48.76	1.40	
大分南部流域	349.43	318.44	0.98	0.00	317.46	0.00	0.00	0.00	29.95	1.04	
県 計	1178.66	1000.21	16.60	0.00	983.61	0.00	0.00	0.00	172.38	6.07	

(※1) R4年以降は年度集計

【資料】 森林整備室 造林・間伐班 令和5年3月31日現在

(2) 地種別・樹種別造林面積

年度 ^(※1) および 市 町 村	地 種 別					
	総 数	再 造 林			複層林	拡大造林
		総 数	再造林	被害跡地		
平成 23 年 (2011)	816	645	609	36	16	155
平成 24 年 (2012)	825	704	675	29	8	113
平成 25 年 (2013)	920	805	758	48	0	114
平成 26 年 (2014)	839	649	636	12	0	191
平成 27 年 (2015)	842	710	691	19	0	132
平成 28 年 (2016)	997	854	831	23	4	140
平成 29 年 (2017)	1,064	928	891	36	2	134
平成 30 年 (2018)	1,007	877	832	44	1	130
令和 元年 (2019)	1,105	949	911	38	5	151
令和 2 年 (2020)	1,164	997	960	38	2	165
令和 3 年 (2021)	1,117	916	910	6	16	184
令和 4 年度 (2022)	1,179	1,164	1,164	2	4	11
東 部	85.97	78.37	78.37	0.00	1.98	5.62
別 府 市	9.89	4.89	4.89			5.00
杵 築 市	54.94	52.74	52.74		1.98	0.22
国 東 市	17.96	17.56	17.56			0.40
姫 島 村						
日 出 町	3.18	3.18	3.18			
中 部	101.57	100.36	100.36	0.00	0.29	0.92
大 分 市	16.89	16.89	16.89			
臼 杵 市	8.65	8.65	8.65			
津 久 見 市	0.00	0.00	0.00			
由 布 市	76.03	74.82	74.82		0.29	0.92
南 部	349.43	349.43	348.32	1.11	0.00	0.00
佐 伯 市	349.43	349.43	348.32	1.11		
豊 肥	148.61	148.61	147.77	0.84	0.00	0.00
竹 田 市	82.56	82.56	81.72	0.84		
豊 後 大 野 市	66.05	66.05	66.05			
西 部	425.41	420.71	420.71	0.00	1.36	3.34
日 田 市	265.28	263.52	263.52			1.76
九 重 町	106.38	105.68	105.68		0.30	0.40
玖 珠 町	53.75	51.51	51.51		1.06	1.18
北 部	67.67	66.99	66.99	0.00	0.00	0.68
中 津 市	25.27	25.09	25.09			0.18
豊 後 高 田 市	7.13	6.84	6.84			0.29
宇 佐 市	35.27	35.06	35.06			0.21
大分北部流域	153.64	145.36	145.36	0.00	1.98	6.30
大分中部流域	250.18	248.97	248.13	0.84	0.29	0.92
大分西部流域	425.41	420.71	420.71	0.00	1.36	3.34
大分南部流域	349.43	349.43	348.32	1.11	0.00	0.00
県 計	1,178.66	1,164.47	1,162.52	1.95	3.63	10.56

(※1) R4年以降は年度集計

【資料】 森林整備室 造林・間伐班 令和5年3月31日現在

(単位: ha)

樹 種 別								
針 葉 樹					広 葉 樹			
総 数	す ぎ	ひのき	ま つ	その他針	総 数	くぬぎ	その他広	
678	558	117	3	0	138	55	84	
709	607	99	2	1	116	50	67	
835	732	99	1	3	85	32	53	
719	623	93	1	2	121	18	103	
758	716	41	0	0	84	32	52	
900	865	34	0	1	98	20	78	
979	948	30	1	0	85	25	60	
931	908	22	1	0	76	19	57	
1,009	992	17	1	0	96	16	79	
1,057	1,036	22	0	0	106	18	89	
1,027	977	48	-	1	90	13	77	
1,102	1,059	40	0	3	76	14	62	
72.96	71.85	1.11	0.00	0.00	13.01	2.27	10.74	
4.89	4.89	0.00			5.00		5.00	
50.67	50.26	0.41			4.27	2.11	2.16	
14.22	13.52	0.70			3.74	0.16	3.58	
0.00	0.00	0.00						
3.18	3.18	0.00						
82.30	82.19	0.11	0.00	0.00	19.27	5.70	13.57	
11.41	11.41				5.48		5.48	
5.67	5.67				2.98	0.11	2.87	
0.00					0.00			
65.22	65.11	0.11			10.81	5.59	5.22	
341.47	341.47	0.00	0.00	0.00	7.96	0.53	7.43	
341.47	341.47				7.96	0.53	7.43	
137.05	136.26	0.79	0.00	0.00	11.56	0.84	10.72	
76.23	75.44	0.79			6.33	0.19	6.14	
60.82	60.82				5.23	0.65	4.58	
409.36	380.07	26.51	0.15	2.63	16.05	3.64	12.41	
258.80	242.89	13.38	0.15	2.38	6.48	1.94	4.54	
105.50	97.10	8.40			0.88	0.64	0.24	
45.06	40.08	4.73		0.25	8.69	1.06	7.63	
59.32	47.25	11.97	0.00	0.10	8.35	1.04	7.31	
21.02	15.62	5.30		0.10	4.25	0.55	3.70	
6.95	6.84	0.11			0.18	0.18		
31.35	24.79	6.56			3.92	0.31	3.61	
132.28	119.10	13.08	0.00	0.10	21.36	3.31	18.05	
219.35	218.45	0.90	0.00	0.00	30.83	6.54	24.29	
409.36	380.07	26.51	0.15	2.63	16.05	3.64	12.41	
341.47	341.47	0.00	0.00	0.00	7.96	0.53	7.43	
1,102.46	1,059.09	40.49	0.15	2.73	76.20	14.02	62.18	

(3) 造林補助事業（公共）の実績

(単位：ha、m)

年度および 市町村	単層林整備									育成天然林整備			複層林 整備
	人工造林						保育			改良	下刈	作業路	
	総数	再造	うち再造林 促進事業	被害跡地	拡大	作業道	下刈	除間伐	作業道				
平成23年度(2011)	757	667	342	14	76	5,309	4,358	3,176	185,800	203	53	-	35
平成24年度(2012)	594	513	301	14	68	-	3,276	3,474	124,485	131	1,081	-	39
平成25年度(2013)	728	655	484	19	54	-	3,376	3,362	89,434	101	828	-	49
平成26年度(2014)	692	629	466	12	51	-	3,377	3,307	111,960	95	761	-	80
平成27年度(2015)	736	679	484	17	40	-	3,527	2,360	78,458	31	638	-	60
平成28年度(2016)	905	840	663	34	30	-	3,185	2,050	81,335	73	435	-	63
平成29年度(2017)	1,015	966	914	23	26	-	3,307	1,267	87,720	62	402	-	63
平成30年度(2018)	899	870	823	5	23	-	3,439	1,452	117,534	44	354	-	80
令和元年度(2019)	725	703	674	3	19	-	3,653	1,473	100,413	54	318	-	39
令和2年度(2020)	886	865	796	2	18	20,370	2,732	1,553	86,870	25	274	-	35
令和3年度(2021)	807	788	759	2	17	29,557	4,390	1,508	56,085	36	298	-	6
令和4年度(2022)	997	984	934	2	11	30,060	4,023	1,549	28,407	20	282	0	4
東 部	66.26	60.64	60.40	0.00	5.62	0.00	239.61	188.99	1,005	5.85	58.63	0.00	1.98
別 府 市	9.89	4.89	4.89		5.00		21.03	8.06			14.38		
杵 築 市	45.93	45.71	45.47		0.22		147.40	42.20	1,005	1.62	7.48		1.98
国 東 市	7.26	6.86	6.86		0.40		28.38	134.15		4.23	36.48		
姫 島 村	-												
日 出 町	3.18	3.18	3.18				42.80	4.58			0.29		
中 部	75.91	74.99	63.65	0.00	0.92	0.00	369.98	174.48	3,845	0.62	22.92	0.00	0.29
大 分 市	16.89	16.89	11.41				103.63	31.57	705		4.56		
臼 杵 市	0.93	0.93	0.60				7.97	48.33	1,235				
津 久 見 市								8.00					
由 布 市	58.09	57.17	51.64		0.92		258.38	86.58	1,905	0.62	18.36		0.29
南 部	318.44	317.33	313.87	1.11	0.00	0.00	1,678.42	344.40	1,732.00	0.00	2.35	0.00	0.00
佐 伯 市	318.44	317.33	313.87	1.11			1,678.42	344.40	1,732		2.35		
豊 肥	116.13	115.29	105.19	0.84	0.00	0	307.46	166.71	1,370	2.91	76.41	0.00	0.00
竹 田 市	61.74	60.90	53.63	0.84	0.00		154.00	30.59		2.73	54.85		
豊 後 大 野 市	54.39	54.39	51.56		0.00		153.46	136.12	1,370	0.18	21.56		
西 部	373.89	370.55	347.58	0.00	3.34	30,060	1,284.67	411.19	10,658	10.21	109.27	0.00	1.36
日 田 市	255.41	253.65	240.32		1.76	28,830	966.00	306.41	9,090		6.97		
九 重 町	93.59	93.19	85.26		0.40	150.00	230.41	25.84	303	7.77	69.05		0.30
玖 珠 町	24.89	23.71	22.00		1.18	1,080.00	88.26	78.94	1,265	2.44	33.25		1.06
北 部	45.95	45.27	43.61	0.00	0.68	0.00	142.62	262.75	9,797.00	0.81	12.07	0.00	0.00
中 津 市	18.47	18.29	16.94		0.18		77.35	178.92	6,520	0.81	3.67		
豊 後 高 田 市	7.13	6.84	6.84		0.29		3.32	25.53	1,165		6.46		
宇 佐 市	20.35	20.14	19.83		0.21		61.95	58.30	2,112		1.94		
大分北部流域	112.21	105.91	104.01	0.00	6.30	0.00	382.23	451.74	10,802	6.66	70.70	0.00	1.98
大分中部流域	192.04	190.28	168.84	0.84	0.92	0.00	677.44	341.19	5,215	3.53	99.33	0.00	0.29
大分西部流域	373.89	370.55	347.58	0.00	3.34	30,060	1,284.67	411.19	10,658	10.21	109.27	0.00	1.36
大分南部流域	318.44	317.33	313.87	1.11	0.00	0.00	1,678.42	344.40	1,732.00	0.00	2.35	0.00	0.00
県 計	996.58	984.07	934.30	1.95	10.56	30,060	4,022.76	1,548.52	28,407	20.40	281.65	0.00	3.63

【資料】 森林整備室 令和5年3月31日

(4) 山行苗木需給状況

年度	生産量								
	総数	すぎ			ひのき	あかまつ	くろまつ		
		計	うちコンテナ苗	挿					実生
平成24年度(2012)	1,297	643	28	618	25	300	—	8	13
平成25年度(2013)	1,152	687	45	680	7	251	9	1	11
平成26年度(2014)	1,240	873	39	871	2	116	0	1	65
平成27年度(2015)	1,254	996	104	986	10	122	12	0	9
平成28年度(2016)	1,244	985	206	982	3	141	17	6	12
平成29年度(2017)	1,355	1,166	233	1,163	3	87	4	1	19
平成30年度(2018)	1,303	1,125	295	1,125	0	55	2	0	21
令和元年度(2019)	1,390	1,217	422	1,217	0	36	6	0	23
令和2年度(2020)	1,457	1,236	445	1,236	0	70	9	0	18
令和3年度(2021)	1,552	1,350	577	1,350	0	81	12	0	13
令和4年度(2022)	1,735	1,496	762	1,496	0	77	9	1	8

【資料】 森林整備室

(5) 経営形態別山行苗木生産量

年 度	経営形態別生産量				
	総 数	森 林 組 合		樹 苗 組 合	
		数 量	率	数 量	率
平成24年度(2012)	1,297	6	0%	1,236	95%
平成25年度(2013)	1,152	8	1%	1,102	96%
平成26年度(2014)	1,240	34	3%	1,165	94%
平成27年度(2015)	1,276	18	1%	1,167	91%
平成28年度(2016)	1,244	23	2%	1,111	89%
平成29年度(2017)	1,355	80	6%	1,220	90%
平成30年度(2018)	1,303	24	2%	1,083	83%
令和元年度(2019)	1,390	16	1%	1,268	91%
令和2年度(2020)	1,436	16	1%	1,299	90%
令和3年度(2021)	1,552	48	3%	1,305	84%
令和4年度(2022)	1,735	38	2%	1,430	82%

【資料】 森林整備室

(6) 県営種子採取量・播種量

年 度	総数			すぎ		ひのき		
	採取量	払下量	貯蔵量	採取量	払下量	採取量	払下量	貯蔵量
平成24年度(2012)	527	531	(31)	3	3	22	26	(29)
平成25年度(2013)	530	534	(27)	3	3	25	29	(25)
平成26年度(2014)	530	530	(27)	3	3	25	25	(25)
平成27年度(2015)	530	530	(20)	1	1	25	25	(20)
平成28年度(2016)	510	515	(15)	1	1	5	10	(15)
平成29年度(2017)	509	514	(17)	0	0	5	10	(10)
平成30年度(2018)	509	510	(11)	0	0	5	8	(7)
令和元年度(2019)	506	506	(7)	0	0	5	5	(7)
令和2年度(2020)	506	511	(1)	0	0	5	11	(1)
令和3年度(2021)	509	511	(8)	0	0	9	11	(4)
令和4年度(2022)	502	513	(13)	0	0	2	12	(13)

【資料】 森林整備室

(7) 山行苗木価格の推移(生産者価格)

(単位:円/本)

年 度	みすぎ	さしすぎ	おびすぎ	育種苗	ひのき	あかまつ	くろまつ	くぬぎ	けやき
	2年2号	1年	1年2号	1年	2年2号	2年2号	2年2号	2年2号	1年
平成24年度(2012)	61.00	62.00	63.00	64.00	61.00	52.00	62.00	62.00	77.00
平成25年度(2013)	61.00	62.00	63.00	64.00	61.00	52.00	62.00	62.00	77.00
平成26年度(2014)	63.00	65.00	64.00	—	62.00	52.00	62.00	62.00	77.00
平成27年度(2015)	63.00	65.00	64.00	—	62.00	52.00	62.00	62.00	77.00
平成28年度(2016)	65.00	68.00	66.00	—	66.00	58.00	64.00	64.00	79.00
平成29年度(2017)	65.00	68.00	66.00	—	66.00	58.00	64.00	64.00	79.00
平成30年度(2018)	67.00	70.00	69.00	—	68.00	58.00	66.00	66.00	79.00
令和元年度(2019)	67.00	70.00	69.00	—	68.00	58.00	66.00	66.00	79.00
令和2年度(2020)	67.00	70.00	69.00	—	68.00	58.00	66.00	66.00	79.00
令和3年度(2021)	72.00	74.00	72.00	—	71.00	60.00	66.00	66.00	79.00
令和4年度(2022)	72.00	74.00	72.00	—	71.00	60.00	66.00	66.00	79.00

【資料】 森林整備室

(単位：千本)

くぬぎ	その他	総数	需要量					過不足			
			すぎ			ひのき	あかまつ		くろまつ	くぬぎ	その他
			計	挿	実生						
169	164	2,052	1,398	1,373	25	297	8	13	172	164	▲ 755
146	56	1,930	1,495	1,488	7	230	1	11	137	56	▲ 778
142	43	1,815	1,577	1,575	2	134	0	4	44	56	▲ 575
50	77	1,933	1,685	1,675	10	136	0	1	48	63	▲ 679
73	27	2,055	1,869	1,866	3	128	0	5	36	17	▲ 811
53	29	2,114	1,985	1,978	7	45	0	4	47	33	▲ 759
61	41	1,970	1,824	1,824	0	65	2	4	40	35	▲ 667
64	50	2,096	1,889	1,889	0	121	0	21	34	31	▲ 706
93	40	2,141	1,994	1,994	0	101	36	0	10		▲ 684
53	55	2302.2	2118	2118	0	109	0.2	12	24	39	▲ 750
68	86	2,715	2,533	2,533	0	103	-	0	58	21	▲ 979

(単位：千本、%)

自家苗		その他	
数量	率	数量	率
55	4%	-	-
42	4%	-	-
41	3%	-	-
90	7%	-	-
110	9%	-	-
55	4%	-	-
88	7%	108	8%
9	1%	97	7%
10	1%	111	8%
26	2%	173	11%
15	1%	252	15%

(単位：kg)

くろまつ			くぬぎ	
採取量	払下量	貯蔵量	採取量	払下量
2	2	(2)	500	500
2	2	(2)	500	500
2	2	(2)	500	500
4	4	(0)	500	500
4	4	(0)	500	500
4	4	(2)	500	500
4	2	(4)	500	500
1	1	(0)	500	500
1	1	(0)	500	500
0	1	(2)	500	500
1	1	(0)	500	500

(8) 母樹林指定状況

(単位: ha)

市 町 村	総数	普 通 母 樹 林					育 種 母 樹 林					
		総数	すぎ	ひのき	くろまつ	くぬぎ	総数	すぎ	ひのき	あかまつ	くろまつ	くぬぎ
総 数	130.15	111.90	53.99	46.77	0.14	11.00	18.25	7.75	7.43	0.10	0.41	2.56
東 部	32.76	27.78	18.80	8.84	0.14	-	4.98	4.98	-	-	-	-
別 府 市	-	-	-	-	-	-	-	-	-	-	-	-
杵 築 市	13.52	8.54	4.80	3.74	-	-	4.98	4.98	-	-	-	-
国 東 市	19.10	19.10	14.00	5.10	-	-	-	-	-	-	-	-
姫 島 村	0.14	0.14	-	-	0.14	-	-	-	-	-	-	-
日 出 町	-	-	-	-	-	-	-	-	-	-	-	-
中 部	30.71	30.71	0.34	19.37	-	11.00	-	-	-	-	-	-
大 分 市	14.44	14.44	0.34	3.10	-	11.00	-	-	-	-	-	-
臼 杵 市	5.14	5.14	-	5.14	-	-	-	-	-	-	-	-
津 久 見 市	-	-	-	-	-	-	-	-	-	-	-	-
由 布 市	11.13	11.13	-	11.13	-	-	-	-	-	-	-	-
南 部	2.10	2.10	2.10	-	-	-	-	-	-	-	-	-
佐 伯 市	2.10	2.10	2.10	-	-	-	-	-	-	-	-	-
豊 肥	16.05	6.10	-	6.10	-	-	9.95	-	7.19	0.10	0.10	2.56
竹 田 市	13.02	3.07	-	3.07	-	-	9.95	-	7.19	0.10	0.10	2.56
豊 後 大 野 市	3.03	3.03	-	3.03	-	-	-	-	-	-	-	-
西 部	28.54	25.22	23.46	1.76	-	-	3.32	2.77	0.24	-	0.31	-
日 田 市	1.87	0.55	-	0.55	-	-	1.32	0.77	0.24	-	0.31	-
九 重 町	12.37	12.37	11.16	1.21	-	-	-	-	-	-	-	-
玖 珠 町	14.30	12.30	12.30	-	-	-	2.00	2.00	-	-	-	-
北 部	19.99	19.99	9.29	10.70	-	-	-	-	-	-	-	-
中 津 市	11.59	11.59	5.91	5.68	-	-	-	-	-	-	-	-
豊 後 高 田 市	6.54	6.54	1.92	4.62	-	-	-	-	-	-	-	-
宇 佐 市	1.86	1.86	1.46	0.40	-	-	-	-	-	-	-	-
大分北部流域	52.75	47.77	28.09	19.54	0.14	-	4.98	4.98	-	-	-	-
大分中部流域	46.76	36.81	0.34	25.47	-	11.00	9.95	-	7.19	0.10	0.10	2.56
大分西部流域	28.54	25.22	23.46	1.76	-	-	3.32	2.77	0.24	-	0.31	-
大分南部流域	2.10	2.10	2.10	-	-	-	-	-	-	-	-	-
県 計	130.15	111.90	53.99	46.77	0.14	11.00	18.25	7.75	7.43	0.10	0.41	2.56

【資料】 森林整備室

(9) 除間伐実績

(単位: ha, m³)

年度および 市 町 村	総数	うち搬出		造林補助	うち搬出		その他	うち搬出	
		面積	材積		面積	材積		面積	材積
平成21年度(2009)	11,480	-	-	5,608	-	-	5,871	-	-
平成22年度(2010)	9,879	-	-	4,363	-	-	5,516	-	-
平成23年度(2011)	9,385	-	-	3,210	-	-	6,176	-	-
平成24年度(2012)	6,812	2,590	194,859	3,487	1,964	152,610	3,326	626	42,249
平成25年度(2013)	7,357	2,888	195,539	3,397	1,834	139,867	3,960	1,053	55,672
平成26年度(2014)	4,547	2,395	177,459	3,344	2,028	172,110	1,203	366	5,349
平成27年度(2015)	5,225	3,602	189,532	2,376	1,559	124,261	2,849	2,043	65,271
平成28年度(2016)	4,105	2,776	172,966	2,111	1,450	103,573	1,995	1,326	69,393
平成29年度(2017)	2,889	1,915	132,448	1,328	680	42,798	1,560	1,235	89,650
平成30年度(2018)	3,067	1,970	134,436	1,530	927	61,484	1,537	1,043	72,952
令和元年度(2019)	2,978	1,557	114,123	1,509	836	59,896	1,469	721	54,227
令和2年度(2020)	3,177	1,460	105,809	1,582	827	59,812	1,595	633	45,997
令和3年度(2021)	2,850	1,419	96,171	1,800	1,290	88,528	1,050	129	7,644
令和4年度(2022)	2,685	1,634	101,479	1,797	1,378	91,536	888	255	9,944
東 部	329	147	9,782	221	139	9,782	108	8	0
別 府 市	40	38	2,575	31	30	2,575	9	8	-
杵 築 市	62	41	2,068	49	41	2,068	13	-	-
国 東 市	216	64	4,981	136	64	4,981	80	-	-
姫 島 村	7	-	-	-	-	-	7	-	-
日 出 町	5	5	159	5	5	159	-	-	-
中 部	366	287	16,847	207	189	15,085	159	98	1,762
大 分 市	64	44	2,324	32	24	2,324	32	19	-
臼 杵 市	114	79	4,958	63	60	3,890	51	19	1,067
津 久 見 市	18	8	531	8	8	531	10	-	-
由 布 市	170	157	9,035	105	98	8,340	65	59	695
南 部	705	280	6,926	337	254	4,740	368	26	2,186
佐 伯 市	705	280	6,926	337	254	4,740	368	26	2,186
豊 肥	293	216	16,551	243	198	15,600	50	18	950
竹 田 市	80	59	5,881	60	47	5,548	20	12	333
豊 後 大 野 市	213	157	10,670	184	151	10,052	30	6	618
西 部	682	476	35,734	506	379	31,094	176	96	4,640
日 田 市	416	317	24,903	387	317	24,903	28	-	-
九 重 町	149	134	8,889	45	44	4,527	104	90	4,362
玖 珠 町	118	25	1,941	74	19	1,663	44	6	278
北 部	309	228	15,639	281	219	15,234	28	9	404
中 津 市	202	144	10,868	198	144	10,868	4	-	-
豊 後 高 田 市	34	26	2,310	26	26	2,310	9	-	-
宇 佐 市	73	59	2,461	58	49	2,056	15	9	404
大分北部流域	639	375	25,421	503	358	25,017	136	17	404
大分中部流域	659	503	33,398	451	387	30,685	209	116	2,713
大分西部流域	682	476	35,734	506	379	31,094	176	96	4,640
大分南部流域	705	280	6,926	337	254	4,740	368	26	2,186
県 計	2,685	1,634	101,479	1,797	1,378	91,536	888	255	9,944

【資料】 森林整備室 令和5年3月31日

3 林道・作業道

(1) 民有林林内道路の現況

(単位：m、m/ha)

年度および 市 町 村	延 長				密 度		作 業 道 延 長
	総 数	公 道	林 道		林道+作業道 密 度	内、林道	
路 線 数			延 長				
平成22年度(2010)	6,986,217	5,087,985	1,076	1,898,232	14.54	4.72	3,961,680
平成23年度(2011)	7,009,143	5,093,939	1,070	1,915,204	14.78	4.75	4,040,061
平成24年度(2012)	7,013,686	5,095,066	1,069	1,918,620	14.93	4.76	4,097,299
平成25年度(2013)	7,027,267	5,095,066	1,073	1,932,200	15.07	4.79	4,139,234
平成26年度(2014)	7,028,194	5,095,066	1,069	1,933,128	15.21	4.80	4,194,503
平成27年度(2015)	7,035,059	5,095,066	1,067	1,939,993	16.26	4.83	4,595,568
平成28年度(2016)	7,034,125	5,095,066	1,067	1,939,059	16.92	4.83	4,858,353
平成29年度(2017)	7,039,032	5,096,851	1,068	1,942,181	17.68	4.83	5,160,033
平成30年度(2018)	7,041,754	5,089,540	1,070	1,952,214	18.60	4.86	5,522,102
令和元年度(2019)	7,044,744	5,091,580	1,068	1,953,164	19.29	4.86	5,797,879
令和2年度(2020)	7,052,888	5,107,608	1,063	1,945,280	19.95	4.84	6,069,122
令和3年度(2021)	7,056,730	5,106,715	1,064	1,950,015	20.54	4.85	6,302,413
令和4年度(2022)	7,057,026	5,108,415	1,061	1,948,611	21.08	4.85	6,516,321
東 部	754,128	629,698	79	124,430	16.36	2.76	614,282
別 府 市	103,053	92,800	3	10,253	13.63	1.60	77,282
杵 築 市	329,367	277,853	38	51,514	16.06	3.21	206,281
国 東 市	252,528	191,575	37	60,953	19.50	3.12	320,522
姫 島 村	3,720	3,720	-	-	0.39	-	100
日 出 町	65,460	63,750	1	1,710	4.11	0.60	10,097
中 部	910,581	556,387	167	354,194	19.68	5.25	974,510
大 分 市	377,826	219,446	77	158,380	14.62	6.66	189,070
臼 杵 市	218,510	121,553	54	96,957	21.90	5.09	320,297
津 久 見 市	98,653	64,238	9	34,415	12.82	6.97	28,921
由 布 市	215,592	151,150	27	64,442	25.36	3.26	436,222
南 部	1,123,912	673,702	243	450,210	23.53	6.97	1,068,406
佐 伯 市	1,123,912	673,702	243	450,210	23.53	6.97	1,068,406
豊 肥	1,010,507	768,170	113	242,337	18.09	3.71	938,690
竹 田 市	382,025	304,176	35	77,849	13.27	2.79	292,985
豊 後 大 野 市	628,482	463,994	78	164,488	21.69	4.40	645,705
西 部	1,931,335	1,552,053	228	379,283	26.61	4.30	1,965,162
日 田 市	1,319,343	1,064,840	152	254,503	33.19	4.82	1,496,211
九 重 町	315,602	244,523	35	71,079	20.90	4.20	282,882
玖 珠 町	296,390	242,690	41	53,700	13.01	2.91	186,069
北 部	1,326,563	928,405	231	398,158	19.08	5.61	955,271
中 津 市	642,050	410,953	134	231,097	23.93	6.52	617,511
豊 後 高 田 市	241,611	164,058	43	77,553	14.93	6.68	95,698
宇 佐 市	442,902	353,394	54	89,508	13.90	3.75	242,062
大分北部流域	2,080,691	1,558,103	310	522,588	18.02	4.50	1,569,553
大分中部流域	1,921,088	1,324,557	280	596,530	18.90	4.49	1,913,200
大分西部流域	1,931,335	1,552,053	228	379,283	26.61	4.30	1,965,162
大分南部流域	1,123,912	673,702	243	450,210	23.53	6.97	1,068,406
県 計	7,057,026	5,108,415	1,061	1,948,611	21.08	4.85	6,516,321

【資料】 林務管理課

(注) 四捨五入の関係により、合計が一致しない箇所がある。

(2) 民有林林道開設実績

年 度	総 数		森林基幹		森林管理	
	延長	事業費	延長	事業費	延長	事業費
平成 7 年度 (1995)	46,289	10,771,881	5,231	1,214,064	10,076	1,642,090
平成 8 年度 (1996)	48,469	11,188,996	5,424	1,572,958	15,842	1,623,582
平成 9 年度 (1997)	34,533	10,197,161	3,892	1,306,754	9,101	1,374,092
平成 10 年度 (1998)	37,930	11,619,356	5,319	1,486,780	13,345	1,789,000
平成 11 年度 (1999)	36,857	10,561,734	2,576	1,545,000	10,764	1,472,290
平成 12 年度 (2000)	37,384	9,072,220	7,689	1,533,600	10,222	1,527,600
平成 13 年度 (2001)	28,754	8,191,592	6,822	1,488,600	8,659	1,502,160
平成 14 年度 (2002)	31,604	6,239,267	7,645	1,328,461	8,128	1,240,438
平成 15 年度 (2003)	28,677	4,006,285	7,331	1,179,390	8,221	1,000,346
平成 16 年度 (2004)	20,636	3,656,906	3,819	1,025,370	8,575	1,214,198
平成 17 年度 (2005)	11,865	2,828,245	3,031	996,330	2,829	666,660
平成 18 年度 (2006)	19,380	3,181,767	8,756	1,472,454	6,685	783,278
平成 19 年度 (2007)	15,756	2,420,165	6,561	1,337,234	7,278	573,998
平成 20 年度 (2008)	8,454	2,448,787	3,564	1,277,914	3,115	829,340
平成 21 年度 (2009)	10,238	2,391,444	5,618	1,144,280	2,591	956,520
平成 22 年度 (2010)	10,539	2,306,218	4,643	868,060	5,103	1,280,994
平成 23 年度 (2011)	9,816	1,582,173	3,792	731,229	4,962	626,918
平成 24 年度 (2012)	7,949	1,307,157	4,900	645,618	3,049	566,091
平成 25 年度 (2013)	6,352	1,105,559	2,915	536,756	3,437	568,803
平成 26 年度 (2014)	5,908	957,753	3,358	327,531	2,550	479,566
平成 27 年度 (2015)	5,295	524,798	2,328	197,267	2,967	327,531
平成 28 年度 (2016)	2,237	316,913	1,421	105,153	816	211,761
平成 29 年度 (2017)	250	228,719	0	70,057	250	158,662
平成 30 年度 (2018)	2,723	460,603	1,005	201,035	1,718	259,568
令和元年度 (2019)	2,991	702,811	1,277	356,765	1,714	346,046
令和 2 年度 (2020)	2,663	952,722	2,089	447,990	574	504,732
令和 3 年度 (2021)	3,451	988,598	1,033	476,353	2,418	512,245
令和 4 年度 (2022)	2,486	692,146	1,505	265,961	981	426,185

【資料】 林務管理課

(単位：m、千円)

林 構		間 伐		大 規 模		県 単		林業専用道	
延長	事業費	延長	事業費	延長	事業費	延長	事業費	延長	事業費
4,101	464,122	—	—	3,311	1,760,949	23,570	5,690,656	—	—
3,573	389,934	—	—	2,825	1,272,302	20,805	6,321,220	—	—
2,515	308,719	—	—	2,339	1,201,950	16,686	6,005,646	—	—
615	110,710	1,065	176,993	2,292	1,464,888	15,294	6,581,985	—	—
580	40,000	1,180	217,600	3,590	1,506,694	18,167	5,780,150	—	—
—	—	1,590	249,852	3,684	1,439,763	14,199	4,321,405	—	—
—	—	1,697	148,117	810	1,038,801	10,766	4,013,914	—	—
351	26,742	160	37,000	1,966	1,068,107	13,354	2,538,519	—	—
750	83,258	566	78,000	2,109	723,060	9,700	942,231	—	—
—	—	—	—	1,140	702,274	7,102	715,064	—	—
—	—	—	—	1,736	666,355	4,269	498,900	—	—
—	—	—	—	1,563	651,155	2,376	274,880	—	—
—	—	—	—	54	299,153	1,863	209,780	—	—
—	—	—	—	—	122,013	1,775	219,520	—	—
—	—	—	—	—	15,024	2,029	275,620	—	—
—	—	—	—	—	—	793	157,164	—	—
—	—	—	—	—	—	1,062	224,026	—	—
—	—	—	—	—	—	798	95,448	—	—
—	—	—	—	—	—	—	—	—	—
—	—	—	—	—	—	—	—	—	—
—	—	—	—	—	—	—	—	—	—
—	—	—	—	—	—	—	—	—	—
—	—	—	—	—	—	—	—	—	—
—	—	—	—	—	—	—	—	—	—
—	—	—	—	—	—	—	—	—	—
—	—	—	—	—	—	—	—	—	—
—	—	—	—	—	—	—	—	—	—
—	—	—	—	—	—	—	—	—	—

(注) 農林水産部所管のものを計上

(注) 森林基幹：旧広域基幹林道、森林管理：旧普通林道

(3) 事業別作業道開設実績

(単位:m)

		平成22年 (2010)	平成23年 (2011)	平成24年 (2012)	平成25年 (2013)	平成26年 (2014)	平成27年 (2015)	平成28年 (2016)	平成29年 (2017)	平成30年 (2018)	令和元年 (2019)	令和2年 (2020)	令和3年 (2021)	令和4年 (2022)
補助事業	人工造林	-	-	-	-	-	-	-	-	-	-	-	-	-
	天然林改良	(2,250)	(5,309)	-	-	-	-	-	-	-	-	-	-	-
	除間伐	12,693	-	-	-	-	78,458	81,335	87,720	117,534	100,413	86,870	85,642	76,958
	複層林	(41,842)	(185,800)	(124,485)	(89,434)	(111,960)	(13,000)	-	(8,160)	(9,000)	(1,190)	(2,500)	(0)	(0)
	森林空間	-	-	-	-	-	-	-	-	-	-	-	-	-
	小計	12,693	0	0	0	0	78,458	81,335	87,720	117,534	100,413	86,870	85,642	76,958
		(44,092)	(191,109)	(124,485)	(89,434)	(111,960)	(13,000)	(0)	(8,160)	(9,000)	(1,190)	(2,500)	(0)	(0)
事業	森林災害復旧	-	-	-	-	-	-	-	-	-	-	-	-	-
	林構	-	-	-	-	-	-	-	-	-	-	-	-	-
	間伐対策	-	-	-	-	-	-	-	-	-	-	-	-	-
	非林業専用道	-	-	20,298	24,859	9,653	29,021	28,489	26,702	24,191	23,765	19,011	19,242	11,971
	公共森林作業道	41,243	59,759	35,421	-	-	278,740	129,989	176,376	188,463	113,475	134,980	110,008	133,808
	(8,480)	(8,820)	(75,120)	(240,298)	(191,038)	-	-	-	-	-	-	-	-	
小計	41,243	59,759	55,719	24,859	9,653	307,761	158,478	203,078	212,654	137,240	153,991	129,250	145,779	
	(8,480)	(8,820)	(75,120)	(240,298)	(191,038)	(0)	(0)	(0)	(0)	(0)	(0)	(0)	(0)	(0)
業	計	53,936	59,759	55,719	24,859	9,653	386,219	239,813	290,798	330,188	237,653	240,861	214,892	222,737
		(52,572)	(199,929)	(199,605)	(329,732)	(302,998)	(13,000)	(0)	(8,160)	(9,000)	(1,190)	(2,500)	(0)	(0)
単	造林 (除間伐)	-	-	-	-	-	-	-	-	-	-	-	-	-
		(111,120)	(4,952)	(5,200)	(6,500)	(7,294)	-	-	-	-	-	-	-	-
	特林	-	-	-	-	-	-	-	-	-	-	-	-	-
		(45,000)	(45,000)	(37,500)	(37,500)	(36,625)	(32,578)	(32,202)	(26,200)	(26,017)	(20,129)	(20,953)	(16,091)	(13,329)
	県営林	1,813	4,962	4,209	6,923	-	-	-	-	-	-	-	-	-
事	その他	-	-	-	-	-	-	-	-	-	-	-	-	-
		-	-	-	-	-	-	-	-	-	-	-	-	-
	計	1,813	4,962	4,209	6,923	0	0	0	0	0	0	0	0	0
	(156,120)	(49,952)	(42,700)	(44,000)	(43,919)	(32,578)	(32,202)	(26,200)	(26,017)	(20,129)	(20,953)	(16,091)	(13,329)	
業 そ の 他	治山	7,209	6,176	6,558	8,003	5,633	3,536	2,402	2,803	1,561	2,634	4,041	2,311	3,141
	森林整備センター	20,815	11,430	15,260	16,010	33,229	11,310	20,570	12,735	30,320	35,490	26,340	16,088	21,978
	融資	-	(34,140)	(8,280)	(8,695)	-	-	-	-	-	-	-	-	-
	その他	1,260	-	-	-	-	-	-	-	-	-	-	-	-
	(10,483)	-	-	-	-	-	-	-	-	-	-	-	-	
総 数		85,033	82,327	81,746	55,795	48,515	401,065	262,785	306,336	362,069	275,777	271,242	233,291	247,856
		(219,175)	(284,021)	(250,585)	(382,427)	(346,917)	(45,578)	(32,202)	(34,360)	(35,017)	(21,319)	(23,453)	(16,091)	(13,329)

【資料】林務管理課、森林保全課、林産振興室、森林整備室 (注) () 書きは簡易作業路で外書き

4 林業経営

A 林業所得

(1) 経済活動別県内総生産(名目)・実額

	平成23年度 (2011)	平成24年度 (2012)	平成25年度 (2013)	平成26年度 (2014)
農業	68,298	68072	62,902	59,271
林業	13,573	12,292	11,986	11,747
水産業	16,694	14,919	14,609	18,254
鉱業	12,110	11,125	12,840	13,800
製造業	1,012,827	1,045,679	985,010	1,004,945
建設業	228,061	216,804	239,492	236,972
電気・ガス・水道・廃棄物処理業	129,420	71,862	117,759	129,198
卸売・小売業	423,652	439,271	434,168	429,570
運輸・郵便業	232,578	224,286	227,849	239,049
宿泊・飲食サービス業	109,228	104,483	108,545	109,609
情報通信業	128,671	126,572	129,968	130,375
金融・保険業	140,504	136,264	139,197	137,082
不動産業	421,578	421,411	423,313	425,084
専門・科学技術、業務支援サービス業	221,220	214,744	216,415	213,180
公務	255,413	248,558	236,634	244,104
教育	181,230	175,909	168,280	169,578
保健衛生・社会事業	418,980	435,765	446,780	447,922
その他のサービス	176,271	174,339	169,981	169,220
第1次産業	98,565	95,284	89,496	89,271
第2次産業	1,253,140	1,273,755	1,238,862	1,255,637
第3次産業	2,839,756	2,773,968	2,818,302	2,842,243
輸入品に課される税・関税等	23,278	26,298	32,070	39,433

【資料】統計調査課「令和2年度 県民経済計算(確報)」

(単位：百万円)

平成27年度 (2015)	平成28年度 (2016)	平成29年度 (2017)	平成30年度 (2018)	令和元年度 (2019)	令和2年度 (2020)
63,768	69,885	67,529	63,003	60,962	59,459
11,206	11,244	11,486	11,711	11,975	10,264
17,773	16,725	15,416	15,488	17,792	13,507
13,375	12,688	13,250	13,799	14,334	15,466
1,059,285	933,282	1,070,146	1,162,393	1,091,496	1,117,016
212,586	231,776	239,892	264,934	243,852	268,144
201,516	206,137	204,726	183,824	171,798	179,428
437,000	435,580	447,816	446,073	437,895	412,734
253,966	252,885	255,362	239,191	246,188	208,404
114,934	129,512	137,193	138,992	127,035	70,021
135,352	138,011	136,753	135,942	133,068	132,366
138,194	130,285	120,599	142,460	140,617	126,646
429,166	430,774	435,365	435,542	457,693	464,128
234,872	250,364	259,214	268,504	270,287	270,335
250,673	248,640	251,917	253,858	256,006	251,517
174,446	178,143	178,648	177,668	176,829	176,829
475,803	486,792	485,002	489,847	501,272	499,477
174,893	174,904	184,039	184,851	182,202	161,406
92,746	97,862	94,450	90,332	89,920	83,230
1,287,218	1,163,459	1,304,502	1,421,658	1,330,064	1,400,626
3,019,295	3,060,425	3,094,279	3,093,606	3,085,019	2,953,291
36,987	25,565	25,647	30,633	20,051	20,883

(2) 経済活動別市町村内総生産実額 (令和2年度)

(単位: 百万円)

市町村	市町村内 総生産	第1次産業				第2次 産業	第3次 産業	輸 入 品 に 関 する 課 税	(控除) 総資本形成に 係る消費税
		農 業	林 業	水 産 業	計				
東 部	612,413	10,644	817	2,531	13,992	107,708	487,842	10,837	7,966
別 府 市	352,772	352	133	195	680	27,206	323,233	6,242	4,589
杵 築 市	82,802	4,623	344	859	5,826	21,781	54,807	1,465	1,077
国 東 市	95,781	3,738	301	666	4,705	34,753	55,874	1,695	1,246
姫 島 村	4,495	1	0	414	415	507	3,551	80	58
日 出 町	76,563	1,930	39	397	2,366	23,461	50,377	1,355	996
中 部	2,464,150	10,404	1,031	3,757	15,192	847,943	1,589,475	43,599	32,059
大 分 市	2,133,709	5,512	237	304	6,053	745,246	1,372,418	37,752	27,760
臼 杵 市	107,994	2,455	205	333	2,993	29,675	74,820	1,911	1,405
津 久 見 市	94,623	699	6	3,095	3,800	48,219	42,161	1,674	1,231
由 布 市	127,824	1,738	583	25	2,346	24,803	100,076	2,262	1,663
南 部	233,149	2,538	2,187	6,523	11,248	70,819	149,990	4,125	3,033
佐 伯 市	233,149	2,538	2,187	6,523	11,248	70,819	149,990	4,125	3,033
豊 肥	188,843	13,585	1,449	36	15,070	44,429	128,459	3,342	2,457
竹 田 市	76,176	8,342	701	17	9,060	12,478	54,281	1,348	991
豊 後 大 野 市	112,667	5,243	748	19	6,010	31,951	74,178	1,994	1,466
西 部	329,578	9,552	3,826	62	13,440	90,946	223,648	5,831	4,287
日 田 市	241,236	6,341	2,388	57	8,786	72,134	159,186	4,268	3,138
九 重 町	38,163	1,749	797	5	2,551	10,378	25,055	675	496
玖 珠 町	50,179	1,462	641	0	2,103	8,434	39,407	888	653
北 部	629,900	12,736	954	598	14,288	238,783	373,878	11,146	8,195
中 津 市	349,670	3,201	415	181	3,797	133,304	210,931	6,187	4,549
豊 後 高 田 市	75,316	3,403	329	108	3,840	27,803	43,320	1,333	980
宇 佐 市	204,914	6,132	210	309	6,651	77,676	119,627	3,626	2,666
大分北部流域	1,242,313	23,380	1,771	3,129	28,280	346,491	861,720	21,983	16,161
大分中部流域	2,652,993	23,989	2,480	3,793	30,262	892,372	1,717,934	46,941	34,516
大分西部流域	329,578	9,552	3,826	62	13,440	90,946	223,648	5,831	4,287
大分南部流域	233,149	2,538	2,187	6,523	11,248	70,819	149,990	4,125	3,033
県 計	4,458,033	59,459	10,264	13,507	83,230	1,400,628	2,953,292	78,880	57,997

【資料】 統計調査課「令和2年度 大分の市町村民経済計算」

(3) 林業産出額

年次	林業産出額	部門別林業産出額				林業産出額に占める割合	
		木材生産	薪炭生産	栽培きのこ類	林野副産物採取	木材生産	栽培きのこ類
平成22年(2010)	1,734	891	10	829	4	51.4%	47.8%
平成23年(2011)	1,812	1,032	10	767	3	57.0%	42.3%
平成24年(2012)	1,760	948	11	799	2	53.9%	45.4%
平成25年(2013)	1,817	1,185	8	621	3	65.2%	34.2%
平成26年(2014)	1,908	1,215	8	683	1	63.7%	35.8%
平成27年(2015)	1,878	1,123	6	747	2	59.8%	39.8%
平成28年(2016)	1,890	1,125	6	755	4	59.5%	39.9%
平成29年(2017)	1,937	1,216	6	706	10	62.8%	36.4%
平成30年(2018)	1,956	1,306	5	640	5	66.8%	32.7%
令和元年(2019)	1,958	1,387	13	552	6	70.8%	28.2%
令和2年(2020)	1,604	1,038	11	549	6	64.7%	34.2%
令和3年(2021)	2,268	1,709	11	541	6	75.4%	23.9%

【資料】 農林水産省大臣官房統計部「令和3年林業産出額」

(単位：千万円、%)

主 要 品 目									
木 材 生 産						栽 培 き の こ 類 生 産			
針 葉 樹				広 葉 樹	竹 材	し い た け		な め こ	え の き た け
総 数	す ぎ	ひ の き	ま つ			乾 燥	生		
876	715	158	2	2	8	571	141	26	80
1,015	806	209	0	3	9	522	137	24	74
929	764	164	2	3	6	570	124	20	73
1,165	898	263	4	3	7	388	130	20	71
1,194	942	246	6	5	9	437	126	20	87
1,104	892	212	0	3	7	538	123	21	56
1,108	903	203	0	1	6	530	133	24	60
1,194	961	233	0	10	7	465	136	26	72
1,286	1,078	209	0	9	4	389	150	27	67
1,367	1,125	242	0	7	6	312	147	28	61
1,020	833	186	0	7	5	330	133	19	63
1,690	1,332	358	1	9	4	314	132	18	60

B 林業金融

(1) 株式会社日本政策金融公庫資金貸付実績

年度	総数		造林												森林整備活性化	
			総数		非補助		補助		補助		補助		補助		件数	金額
	件数	金額	件数	金額	件数	金額	件数	金額	件数	金額	件数	金額	件数	金額		
平成18年(2006)	14	1,336,970	6	44,500	2	28,200	1	2,000	2	6,300	1	8,000	-	-	-	-
平成19年(2007)	21	501,580	8	54,800	2	14,600	1	2,200	3	18,600	2	19,400	-	-	4	147,795
平成20年(2008)	15	992,790	10	74,790	3	20,800	1	2,800	5	47,100	1	4,090	-	-	-	-
平成21年(2009)	9	145,310	3	41,000	1	5,800	-	-	2	35,200	-	-	-	-	-	-
平成22年(2010)	12	180,731	3	17,500	2	16,500	-	-	1	1,000	-	-	-	-	-	-
平成23年(2011)	12	417,106	2	12,000	1	1,000	-	-	1	11,000	-	-	-	-	-	-
平成24年(2012)	12	121,072	2	19,000	1	6,000	-	-	1	13,000	-	-	-	-	-	-
平成25年(2013)	13	185,712	2	10,000	1	1,000	-	-	1	9,000	-	-	-	-	-	-
平成26年(2014)	14	240,399	1	22,000	-	-	-	-	1	22,000	-	-	-	-	-	-
平成27年(2015)	11	338,258	1	22,000	-	-	-	-	1	22,000	-	-	-	-	-	-
平成28年(2016)	11	293,570	1	19,000	-	-	-	-	1	19,000	-	-	-	-	-	-
平成29年(2017)	10	266,993	2	63,000	-	-	-	-	1	13,000	1	50,000	-	-	-	-
平成30年(2018)	16	639,794	2	63,000	-	-	-	-	1	13,000	1	50,000	-	-	-	-
令和元年(2019)	11	856,324	2	24,000	-	-	-	-	1	20,000	1	4,000	-	-	-	-
令和2年(2020)	28	1,150,929	1	23,000	-	-	-	-	1	23,000	-	-	-	-	-	-
令和3年(2021)	14	469,174	1	23,000	-	-	-	-	1	23,000	-	-	-	-	-	-
令和4年(2022)	16	550,290	2	21,000					1	17,000	1	4,000				

【資料】 団体指導・金融課 令和5年3月31日現在

(2) 株式会社日本政策金融公庫資金貸付残高

(単位：千円)

年度	総数	造林	林道	林経安定	林経育成	その他
平成18年(2006)	15,013,749	3,689,953	4,804	8,704,352	935,477	1,679,163
平成19年(2007)	14,821,623	3,273,705	3,134	8,758,301	92,428	2,694,054
平成20年(2008)	15,459,131	3,171,392	2,323	8,677,529	102,001	3,505,887
平成21年(2009)	14,275,000	3,070,000	1,000	8,412,000	121,000	2,671,000
平成22年(2010)	13,930,000	2,972,000	1,000	8,149,000	104,000	2,704,000
平成23年(2011)	13,823,000	2,891,000	1,000	7,859,000	102,000	2,970,000
平成24年(2012)	13,420,000	2,835,000	0	7,562,000	107,000	2,916,000
平成25年(2013)	12,912,000	2,769,000	0	7,187,000	63,000	2,893,000
平成26年(2014)	12,641,781	2,680,693	0	7,146,468	40,570	2,774,050
平成27年(2015)	12,101,947	2,573,270	0	6,491,277	50,270	2,987,130
平成28年(2016)	11,358,676	2,528,369	0	6,152,820	48,320	2,629,167
平成29年(2017)	11,006,214	2,526,226	0	5,808,716	46,370	2,624,902
平成30年(2018)	11,026,279	2,522,632	0		44,420	2,994,818
令和元年(2019)	11,203,346	2,476,022	0	5,111,902	24,920	3,590,502
令和2年(2020)	11,525,740	2,325,085	0	4,742,364	24,920	4,433,371
令和3年(2021)	11,167,898	2,270,387	0	4,367,138	75,920	4,454,453
令和4年(2022)	10,982,653	2,306,598		3,988,251	68,280	4,619,524

【資料】 団体指導・金融課 令和5年3月31日現在

(単位：件、千円)

利用間伐推進		林業経営育成		共同施設利用		主務大臣指定施設		林経・伐調		農林漁業連携(林業)		中山間地域活性化	
件数	金額	件数	金額	件数	金額	件数	金額	件数	金額	件数	金額	件数	金額
-	-	-	-	1	14,000	-	-	-	-	-	-	7	1,278,470
-	-	1	18,000	1	65,000	1	12,000	4	147,795	-	-	2	56,190
-	-	1	39,000	4	879,000	-	-	-	-	-	-	-	-
1	4,000	1	40,000	2	7,310	-	-	-	-	2	53,000	-	-
2	5,391	-	-	5	146,840	1	8,000	-	-	1	3,000	-	-
2	6,606	-	-	2	149,000	6	249,500	-	-	-	-	-	-
5	24,432	1	7,640	-	-	4	70,000	-	-	-	-	-	-
4	19,552	1	3,680	1	3,800	5	148,680	-	-	-	-	-	-
3	13,199	2	13,600	4	128,000	4	63,600	-	-	-	-	-	-
3	21,768	-	-	2	85,000	4	209,490	-	-	-	-	-	-
3	17,470	-	-	-	-	6	236,100	-	-	-	-	1	21,000
3	20,533	-	-	-	-	5	183,460	-	-	-	-	-	-
3	31,044	-	-	1	164,000	10	381,750	-	-	-	-	-	-
2	26,124	-	-	-	-	5	617,700	-	-	-	-	2	188,500
2	21,149	-	-	2	320,000	8	286,780	-	-	15	500,000	-	-
2	21,174	-	-	-	-	7	320,000	2	51,000	2	54,000	-	-
2	26,200					9	203,090			1	12,000	2	288,000

(3) 林業改善資金貸付状況

年 度	総 数		林 業 生 産 高 度 化 資 金									
			団 地 間 伐 促 進 資 金		被 害 森 林 整 備 資 金		技 術 導 入 資 金		開 施 伐 材 高 度 利 用 資 金		地 域 技 術 導 入 資 金	
	件 数	貸 付 額	件 数	貸 付 額	件 数	貸 付 額	件 数	貸 付 額	件 数	貸 付 額	件 数	貸 付 額
平成12年 (2000)	50	138,060	-	-	-	-	24	29,342	1	4,284	1	1,480
平成13年 (2001)	30	74,626	-	-	-	-	18	38,788	2	12,464	-	-
平成14年 (2002)	21	53,911	-	-	-	-	13	23,002	-	-	-	-
平成15年 (2003)	6	11,443	-	-	-	-	4	6,483	-	-	1	960

(4) 林業・木材産業改善資金貸付状況

年 度	総 数						林 業 分 野					
	総 数		直 貸		転 貸		総 数		直 貸		転 貸	
	件 数	貸 付 額	件 数	貸 付 額	件 数	貸 付 額	件 数	貸 付 額	件 数	貸 付 額	件 数	貸 付 額
平成22年 (2010)	5	20,200	3	5,150	2	15,050	5	20,200	3	5,150	2	15,050
平成23年 (2011)	12	64,408	9	39,078	3	25,330	12	64,408	9	39,078	3	25,330
平成24年 (2012)	3	15,300	2	6,480	1	8,820	3	15,300	2	6,480	1	8,820
平成25年 (2013)	7	46,480	4	15,480	3	31,000	6	31,480	4	15,480	2	16,000
平成26年 (2014)	3	56,027	-	-	3	56,027	1	24,087	-	-	1	24,087
平成27年 (2015)	-	-	-	-	-	-	-	-	-	-	-	-
平成28年 (2016)	-	-	-	-	-	-	-	-	-	-	-	-
平成29年 (2017)	1	7,140	-	-	1	7,140	1	7,140	-	-	1	7,140
平成30年 (2018)	3	18,270	1	1,800	2	16,470	3	18,270	1	1,800	2	16,470
令和元年 (2019)	1	8,500	-	-	1	8,500	1	8,500	-	-	1	8,500
令和2年 (2020)	-	-	-	-	-	-	-	-	-	-	-	-
令和3年 (2021)	1	8,000	-	-	1	8,000	1	8,000	-	-	1	8,000
令和4年 (2022)	-	-	-	-	-	-	-	-	-	-	-	-

【資料】 団体指導・金融課「林業・木材産業改善資金貸付台帳」

(5) 農林漁業信用基金の出資及び保証状況

年 度	県出資現在高	林 業 者 等 の 出 資 状 況								保 証 残 高	
		組				合 会 社 個 人				総 数	
		出 資 者	出 資 金	出 資 者	出 資 金	出 資 者	出 資 金	出 資 者	出 資 金	件 数	金 額
平成22年 (2010)	65,620	125	57,000	11	6,040	55	45,000	59	5,960	27	908,840
平成23年 (2011)	65,620	126	56,900	11	5,690	56	45,290	59	5,920	31	915,458
平成24年 (2012)	65,620	125	56,900	11	5,690	56	45,260	58	5,950	30	834,906
平成25年 (2013)	65,620	124	56,950	11	5,690	55	44,750	58	6,510	32	794,639
平成26年 (2014)	65,620	125	57,300	12	6,140	57	44,890	56	6,270	32	684,688
平成27年 (2015)	65,620	125	57,300	12	6,140	56	44,660	57	6,500	28	563,209
平成28年 (2016)	65,620	125	57,300	12	6,140	56	44,660	57	6,500	25	551,103
平成29年 (2017)	64,307	125	57,174	12	6,123	56	44,552	57	6,500	21	463,876
平成30年 (2018)	64,307	119	56,938	12	6,123	53	44,765	54	6,050	20	491,692
令和元年 (2019)	64,307	118	53,918	12	6,123	51	41,715	55	6,080	19	463,991
令和2年 (2020)	64,307	117	54,988	12	6,123	50	42,785	55	6,080	20	520,504
令和3年 (2021)	64,307	118	55,048	12	6,123	51	42,935	55	5,990	22	458,980
令和4年 (2022)	64,307	118	55,148	12	6,123	51	43,035	55	5,990	19	355,332

【資料】 (独)農林漁業信用基金「林業信用保証業務・貸付業務等の概況」

(単位：件、千円)

		林業労働福祉施設資金				青年林業者等養成確保資金					
特認間伐施設資金		安全生産施設資金		負荷除去等施設資金		福利厚生施設資金		林業経営開始資金		研修教育資金	
件数	貸付額	件数	貸付額	件数	貸付額	件数	貸付額	件数	貸付額	件数	貸付額
14	101,568	10	1,386	-	-	-	-	-	-	-	-
4	21,150	4	934	2	1,290	-	-	-	-	-	-
4	25,365	1	84	2	4,000	-	-	1	1,460	-	-
1	4,000	-	-	-	-	-	-	-	-	-	-

(単位：件、千円)

木材産業分野					
総数		直貸		転貸	
件数	貸付額	件数	貸付額	件数	貸付額
-	-	-	-	-	-
-	-	-	-	-	-
-	-	-	-	-	-
1	15,000	-	-	1	15,000
2	31,940	-	-	2	31,940
-	-	-	-	-	-
-	-	-	-	-	-
-	-	-	-	-	-
-	-	-	-	-	-
-	-	-	-	-	-
-	-	-	-	-	-
-	-	-	-	-	-
-	-	-	-	-	-

(単位：人、千円)

保証実績							
総数		組		会社		個人	
件数	金額	件数	金額	件数	金額	件数	金額
19	797,770	1	30,000	15	744,500	3	23,270
16	619,130	1	30,000	11	556,400	4	32,730
15	602,700	1	30,000	12	556,600	2	16,100
14	560,040	1	30,000	9	492,000	4	38,040
13	546,638	1	20,000	11	520,038	1	6,600
10	469,202	-	-	10	469,202	-	-
10	446,111	-	-	10	446,111	-	-
9	592,592	-	-	8	585,452	1	7,140
12	503,860	-	-	11	498,190	1	5,670
13	575,265	-	-	10	558,613	3	16,652
11	482,921	-	-	11	482,921	0	0
13	404,097	-	-	11	394,497	2	9,600
11	316,152	-	-	11	316,152	0	0

(6) 木材産業等高度化推進資金貸付残高

年 度	総 数	事業経営改善合理化資金			素材生産合理化資金
		素材生産等促進	素材転換促進	間伐等促進	素 材 生 産
平成21年 (2009)	800,276				-
平成22年 (2010)	722,000				-
平成23年 (2011)	722,000	-	-	-	-
平成24年 (2012)	674,000	7,000	-	-	-
平成25年 (2013)	644,000	112,000	-	-	-
平成26年 (2014)	592,911	480,911	-	-	-
平成27年 (2015)	541,822	541,822	-	-	-
平成28年 (2016)	578,871	578,871	-	-	-
平成29年 (2017)	579,874	579,874	-	-	-
平成30年 (2018)	529,078	529,078	-	-	-
令和元年 (2019)	293,100	293,100	-	-	-
令和2年 (2020)	289,740	289,740	-	-	-
令和3年 (2021)	271,990	271,990	-	-	-
令和4年 (2022)	260,811	260,811	-	-	-

【資料】 団体指導・金融課

(7) 森林組合借入先別借入の状況

年 度	総 数		短 期 資 金							
			総 数		農 林 中 金 庫		森 連		市 中 銀 行	
	組合数	金 額	組合数	金 額	組合数	金 額	組合数	金 額	組合数	金 額
平成22年 (2010)	4	3,126,180	4	1,981,700	3	457,000	3	430,000	2	909,000
平成23年 (2011)	4	2,028,220	4	1,981,700	2	347,000	3	500,000	2	909,000
平成24年 (2012)	4	1,788,015	4	1,751,791	2	256,793	3	448,000	2	699,000
平成25年 (2013)	5	1,619,184	4	1,526,787	2	125,725	3	233,000	3	1,022,848
平成26年 (2014)	5	1,786,364	4	1,641,783	2	174,658	3	313,000	3	1,011,696
平成27年 (2015)	5	1,761,887	4	1,587,746	2	93,590	2	360,000	4	995,544
平成28年 (2016)	4	1,513,470	4	1,513,470	2	81,590	3	233,000	4	1,065,421
平成29年 (2017)	4	1,828,346	3	505,000	1	80,000	2	210,000	3	215,000
平成30年 (2018)	4	1,909,509	2	690,000	1	100,000	2	240,000	2	350,000
令和元年 (2019)	5	1,746,557	3	665,000	1	100,000	2	120,000	3	445,000
令和2年 (2020)	5	2,499,390	3	860,000	1	150,000	2	100,000	3	610,000
令和3年 (2021)	2	1,859,646	2	350,000	-	-	2	100,000	2	200,000
令和4年 (2022)	4	1,716,902	3	460,000	1	100,000	2	100,000	2	250,000

【資料】 林務管理課

(単位：件、千円)

素材生産合理化資金	製品流通 合理化資金	間伐等促進資金	木材産業経営 環境変化対応 特別資金	原木確保協定促進 資金	コスト低減 促進資金
795,276	-	5,000	-	-	-
717,000	-	5,000	-	-	-
717,000	-	5,000	-	-	-
662,000	-	5,000	-	-	-
532,000	-	-	-	-	-
112,000	-	-	-	-	-
-	-	-	-	-	-
-	-	-	-	-	-
-	-	-	-	-	-
-	-	-	-	-	-
-	-	-	-	-	-
-	-	-	-	-	-
-	-	-	-	-	-
-	-	-	-	-	-
-	-	-	-	-	-

(単位：組合、千円)

農協・その他		長期資金									
農協・その他		総数		農林中金		県森連		市中銀行		農協・その他	
組合数	金額	組合数	金額	組合数	金額	組合数	金額	組合数	金額	組合数	金額
1	185,700	2	1,144,480	1	24,000	-	-	1	31,940	2	1,088,540
1	185,700	1	46,520	1	19,200	-	-	1	27,320	-	-
1	185,700	1	36,260	1	14,400	-	-	1	21,860	-	-
1	145,214	3	92,397	1	9,600	-	-	1	46,424	3	36,373
1	142,429	3	144,581	1	4,800	-	-	1	82,969	3	56,812
1	138,612	3	174,141	-	-	-	-	2	160,321	2	13,820
1	133,459	3	498,245	1	356,500	-	-	2	141,745	-	-
-	-	4	1,323,346	2	340,551	-	-	3	860,051	1	122,744
-	-	4	1,219,509	2	276,051	-	-	3	827,182	1	116,276
-	-	5	1,081,557	2	211,551	-	-	4	760,298	1	109,708
-	-	5	1,639,390	3	162,050	-	-	5	1,374,099	1	103,240
1	50,000	4	1,509,646	3	94,550	-	-	4	1,318,324	1	96,772
1	10,000	4	1,256,902	2	37,392	-	-	1	50,306	4	1,169,204

C 民 有 林

(1) 保有山林規模別森林所有者数・面積 (総数)

年 度 お よ び 市 町 村	総 数		1 ha 未 満		1 ～ 5 ha	
	所 有 者 数	面 積	所 有 者 数	面 積	所 有 者 数	面 積
平成23年度(2011)	187,061	402,949	125,406	38,319	47,252	104,793
平成24年度(2012)	187,241	402,585	125,557	38,341	47,291	104,913
平成25年度(2013)	187,230	402,174	125,592	38,269	47,282	104,966
平成26年度(2014)	186,973	401,919	125,441	38,192	47,169	104,668
平成27年度(2015)	186,973	401,919	125,441	38,192	47,169	104,668
平成28年度(2016)	185,190	401,950	123,815	37,721	46,992	104,386
平成29年度(2017)	182,615	401,867	121,846	37,080	46,432	103,282
平成30年度(2018)	182,921	401,560	122,193	37,030	46,413	103,233
令和元年度(2019)	181,229	401,808	120,775	36,680	46,184	102,754
令和2年度(2020)	181,229	401,808	120,775	36,680	46,184	102,754
令和3年度(2021)	181,058	401,603	120,694	36,678	46,111	102,620
令和4年度(2022)	179,709	401,558	119,618	36,433	45,876	102,214
東 部	29,085	45,159	20,593	6,005	6,931	15,199
別 府 市	1,495	6,424	929	324	419	964
杵 築 市	9,213	16,049	6,037	1,970	2,569	5,727
国 東 市	15,213	19,561	10,978	2,970	3,492	7,650
姫 島 村	726	254	694	156	29	42
日 出 町	2,438	2,870	1,955	584	422	816
中 部	38,056	67,511	27,105	8,045	8,678	18,793
大 分 市	15,228	23,775	10,978	3,225	3,402	7,441
白 杵 市	9,836	19,056	6,649	2,076	2,471	5,365
津 久 見 市	3,317	4,939	2,592	740	591	1,239
由 布 市	9,675	19,741	6,886	2,004	2,214	4,748
南 部	16,336	64,551	9,822	2,969	4,348	10,018
南 佐 伯 市	16,336	64,551	9,822	2,969	4,348	10,018
豊 肥	37,568	65,301	25,607	7,955	9,626	21,092
竹 田 市	16,096	27,942	10,849	3,474	4,229	9,391
豊 後 大 野 市	21,472	37,359	14,758	4,481	5,397	11,701
西 部	26,400	88,117	16,059	5,224	7,361	16,682
日 田 市	16,533	52,749	10,332	3,221	4,326	9,746
九 重 町	3,628	16,936	1,900	763	1,267	2,902
玖 珠 町	6,239	18,432	3,827	1,240	1,768	4,033
北 部	32,264	70,920	20,432	6,234	8,932	20,430
中 津 市	11,549	35,460	6,321	2,054	3,677	8,629
豊 後 高 田 市	9,640	11,602	7,015	1,959	2,194	4,893
宇 佐 市	11,075	23,858	7,096	2,221	3,061	6,908
大 分 北 部 流 域	61,349	116,078	41,025	12,238	15,863	35,629
大 分 中 部 流 域	75,624	132,812	52,712	16,001	18,304	39,885
大 分 西 部 流 域	26,400	88,117	16,059	5,224	7,361	16,682
大 分 南 部 流 域	16,336	64,551	9,822	2,969	4,348	10,018
県 計	179,709	401,558	119,618	36,433	45,876	102,214

【資 料】 林務管理課 (令和5年3月31日)

(単位：件、ha)

5 ～ 20 ha		20 ～ 50 ha		50 ～ 100 ha		100 ha 以上	
所有者数	面積	所有者数	面積	所有者数	面積	所有者数	面積
12,158	109,715	1,685	49,727	331	22,552	229	77,642
12,157	109,682	1,680	49,637	328	22,375	228	77,436
12,130	109,536	1,669	49,406	328	22,314	229	77,482
12,112	109,301	1,691	50,171	329	22,423	231	77,165
12,112	109,301	1,691	50,171	329	22,423	231	77,165
12,135	109,606	1,693	50,268	323	21,999	232	77,926
12,068	108,929	1,702	50,550	337	22,930	230	79,049
12,048	108,584	1,697	50,371	339	23,199	231	79,147
12,015	108,280	1,686	49,929	334	22,769	235	81,401
12,015	108,280	1,686	49,929	334	22,769	235	81,401
11,995	108,115	1,687	49,908	336	22,923	235	81,360
11,962	107,927	1,683	49,916	332	22,733	238	82,336
1,420	12,088	100	2,910	18	1,201	23	7,756
120	1,048	19	577	3	217	5	3,294
566	4,776	31	917	4	272	6	2,387
685	5,799	44	1,224	5	327	9	1,591
2	23	1	33	0	0	0	0
47	442	5	159	6	385	3	484
1,950	17,597	243	7,098	41	2,806	39	13,171
750	6,657	77	2,169	10	723	11	3,560
616	5,614	86	2,440	7	456	7	3,104
105	954	15	480	9	623	5	903
479	4,372	65	2,009	15	1,005	16	5,603
1,669	15,857	380	11,219	78	5,276	39	19,213
1,669	15,857	380	11,219	78	5,276	39	19,213
2,047	17,774	231	6,690	33	2,306	24	9,484
926	7,844	71	2,025	9	625	12	4,583
1,121	9,930	160	4,665	24	1,681	12	4,901
2,382	22,210	410	12,599	113	7,731	75	23,672
1,487	13,849	264	8,079	73	5,075	51	12,779
357	3,383	70	2,180	18	1,194	16	6,515
538	4,978	76	2,341	22	1,462	8	4,379
2,494	22,402	319	9,401	49	3,413	38	9,040
1,284	11,949	209	6,149	37	2,588	21	4,091
409	3,381	17	565	1	86	4	718
801	7,072	93	2,687	11	739	13	4,231
3,914	34,490	419	12,311	67	4,614	61	16,796
3,997	35,371	474	13,787	74	5,113	63	22,655
2,382	22,210	410	12,599	113	7,731	75	23,672
1,669	15,857	380	11,219	78	5,276	39	19,213
11,962	107,927	1,683	49,916	332	22,733	238	82,336

(2) 保有山林規模別森林所有者数 (所有形態・個人)

(単位：人)

市 町 村	総 数	1 ha	1 ~	5 ~	10~	20~	30~	50~	100ha
		未満	5ha	10ha	20ha	30ha	50ha	100ha	以上
総 数	156,710	106,338	39,612	6,692	2,768	694	382	155	69
東 部	25,609	18,254	6,119	893	286	37	15	3	2
別 府 市	1,206	779	340	64	18	2	1	1	1
杵 築 市	8,195	5,383	2,306	370	117	11	6	1	1
国 東 市	13,388	9,684	3,087	440	146	24	6	1	0
姫 島 村	705	676	28	1	0	0	0	0	0
日 出 町	2,115	1,732	358	18	5	0	2	0	0
中 部	33,082	24,171	7,408	1,029	361	70	28	8	7
大 分 市	13,512	9,903	2,973	443	151	30	9	2	1
白 杵 市	8,358	5,868	2,031	308	104	30	14	2	1
津 久 見 市	2,941	2,369	512	44	13	1	1	1	0
由 布 市	8,271	6,031	1,892	234	93	9	4	3	5
南 部	14,525	8,943	3,799	898	507	194	117	53	14
佐 伯 市	14,525	8,943	3,799	898	507	194	117	53	14
豊 肥	33,851	23,184	8,762	1,290	440	110	52	8	5
竹 田 市	14,597	9,809	3,914	632	188	37	15	1	1
豊 後 大 野 市	19,254	13,375	4,848	658	252	73	37	7	4
西 部	21,483	13,459	5,902	1,208	583	144	96	60	31
日 田 市	13,605	8,722	3,494	766	376	100	72	46	29
九 重 町	3,074	1,673	1,085	184	89	23	13	6	1
玖 珠 町	4,804	3,064	1,323	258	118	21	11	8	1
北 部	28,160	18,327	7,622	1,374	591	139	74	23	10
中 津 市	9,626	5,480	2,975	645	349	98	53	21	5
豊 後 高 田 市	8,808	6,433	2,013	267	83	5	6	0	1
宇 佐 市	9,726	6,414	2,634	462	159	36	15	2	4
大分北部流域	53,769	36,581	13,741	2,267	877	176	89	26	12
大分中部流域	66,933	47,355	16,170	2,319	801	180	80	16	12
大分西部流域	21,483	13,459	5,902	1,208	583	144	96	60	31
大分南部流域	14,525	8,943	3,799	898	507	194	117	53	14
県 計	156,710	106,338	39,612	6,692	2,768	694	382	155	69

【資料】 林務管理課(令和5年3月31日)

(3) 保有山林規模別林家数

(単位：戸)

区分	保有山林規模別林家数				
	総数	1～3ha	3～5ha	5～10ha	10～20ha
総数	13,609	8,101	2,169	1,531	915

(つづき)

保有山林規模別林家数				
20～30ha	30～50ha	50～100ha	100～500ha	500ha以上
355	306	152	65	15

【資料】 農林水産省統計部「2020年農林業センサス」

(4) 在村者・不在村者別私有林面積 (2005年農林業センサス)

(単位:ha)

年度 および 市町村	計		在村者		不在村者			
	森林組合 加入者		森林組合 加入者		森林組合 加入者	県内	県外	
平成17年度	350,850	256,466	265,308	201,936	85,542	54,530	46,015	39,527
東部	39,154	28,204	32,808	24,242	6,346	3,962	4,035	2,311
別府市	4,177	3,679	3,029	2,668	1,148	1,011	220	928
杵築市	13,981	10,653	11,461	8,783	2,520	1,870	2,055	465
国東市	18,344	13,087	16,711	12,332	1,633	755	970	663
姫島村	221	0	186	0	35	0	2	33
日出町	2,431	785	1,421	459	1,010	326	788	222
中部	60,356	44,690	45,022	33,289	15,334	11,401	9,239	6,095
大分市	22,335	19,743	17,598	15,960	4,737	3,783	2,894	1,843
臼杵市	16,668	9,972	13,464	8,418	3,204	1,554	2,477	727
津久見市	4,524	338	4,025	331	499	7	340	159
由布市	16,829	14,637	9,935	8,580	6,894	6,057	3,528	3,366
南部	49,849	42,693	32,611	27,539	17,238	15,154	8,009	9,229
佐伯市	49,849	42,693	32,611	27,539	17,238	15,154	8,009	9,229
豊肥	57,890	40,888	52,961	37,562	4,929	3,326	3,044	1,885
竹田市	24,843	19,294	22,736	17,841	2,107	1,453	992	1,115
豊後大野市	33,047	21,594	30,225	19,721	2,822	1,873	2,052	770
西部	77,829	45,911	51,411	33,877	26,418	12,034	12,169	14,249
日田市	48,917	21,509	31,587	17,073	17,330	4,436	8,494	8,836
九重町	14,780	11,824	10,376	8,301	4,404	3,523	1,170	3,234
玖珠町	14,132	12,578	9,448	8,503	4,684	4,075	2,505	2,179
北部	65,772	54,080	50,495	45,427	15,277	8,653	9,519	5,758
中津市	33,778	30,832	24,282	23,177	9,496	7,655	5,319	4,177
豊後高田市	11,436	8,519	10,008	8,253	1,428	266	679	749
宇佐市	20,558	14,729	16,205	13,997	4,353	732	3,521	832
大分北部流域	104,926	82,284	83,303	69,669	21,623	12,615	13,554	8,069
大分中部流域	118,246	85,578	97,983	70,851	20,263	14,727	12,283	7,980
大分西部流域	77,829	45,911	51,411	33,877	26,418	12,034	12,169	14,249
大分南部流域	49,849	42,693	32,611	27,539	17,238	15,154	8,009	9,229
県計	350,850	256,466	265,308	201,936	85,542	54,530	46,015	39,527

(2010年世界農林業センサスおよび2015年、2020年農林業センサスでは調査対象外のためデータなし)

(5) 森林経営計画認定状況（認定者別）

(単位：ha)

認定者	林班計画		区域計画		属人計画		計		重複控除 (A)	民有林 (B)	認定率 (A/B)
	件数	面積	件数	面積	件数	面積	件数	面積			
市町村合計	37	123,844	134	27,339	1	3,095	172	154,278	153,138	401,551	38.1%
東部計	6	8,350	17	2,044			23	10,394	10,394	45,159	23.0%
別府市	2	3,230	1	355			3	3,585	3,585	6,424	55.8%
杵築市			15	1,516			15	1,516	1,516	16,049	9.4%
国東市	4	5,120					4	5,120	5,120	19,561	26.2%
姫島村										254	
日出町			1	173			1	173	173	2,870	6.0%
中部計	2	304	54	5,364			56	5,668	5,668	67,506	8.4%
大分市			13	1,069			13	1,069	1,069	23,772	4.5%
白杵市			22	2,067			22	2,067	2,067	19,056	10.8%
津久見市			2	120			2	120	120	4,939	2.4%
由布市	2	304	17	2,108			19	2,411	2,411	19,740	12.2%
南部計	7	30,985	2	89			9	31,075	31,075	64,551	48.1%
佐伯市	7	30,985	2	89			9	31,075	31,075	64,551	48.1%
豊肥計	4	19,375	35	15,209			39	34,584	34,584	65,298	53.0%
竹田市	4	19,375					4	19,375	19,375	27,940	69.3%
豊後大野市			35	15,209			35	15,209	15,209	37,357	40.7%
西部計	15	51,601	3	496	1	3,095	19	55,191	55,060	88,117	62.5%
日田市	9	34,700	1	256	1	3,095	11	38,051	37,920	52,749	71.9%
九重町	4	7,780					4	7,780	7,780	16,936	45.9%
玖珠町	2	9,121	2	239			4	9,360	9,360	18,432	50.8%
北部計	3	13,229	23	4,138			26	17,367	16,358	70,920	23.1%
中津市	3	13,229					3	13,229	13,229	35,460	37.3%
豊後高田市			7	482			7	482	482	11,602	4.2%
宇佐市			16	3,656			16	3,656	2,647	23,858	11.1%
大分北部流域	9	21,579	40	6,181			49	27,760	26,751	116,078	23.0%
大分中部流域	6	19,678	89	20,573			95	40,251	40,251	132,804	30.3%
大分西部流域	15	51,601	3	496	1	3,095	19	55,191	55,060	88,117	62.5%
大分南部流域	7	30,985	2	89			9	31,075	31,075	64,551	48.1%
大分県	1	2,575			12	18,179	13	20,754	20,748	401,551	5.2%
農林水産大臣					5	1,881	5	1,881	1,881	—	—

【資料】 林務管理課（令和5年3月31日現在）

D 県 営 林

(1) 県営林の現況

(単位：箇所、ha、m³)

市町村	総数			県有			二者分収			三者分収			県民有林(旧林業公社)		
	箇所	面積	蓄積	箇所	面積	蓄積	箇所	面積	蓄積	箇所	面積	蓄積	箇所	面積	蓄積
東 部	146	1,447.62	569,308	14	303.14	132,643	19	292.86	126,097	5	104.16	35,182	108	747.46	275,386
別 府 市	8	68.83	30,077	-	-	-	3	30.24	15,547	-	-	-	5	38.59	14,530
杵 築 市	85	967.87	393,252	13	286.25	124,398	10	208.73	91,931	5	104.16	35,182	57	368.73	141,741
国 東 市	44	327.46	116,746	1	16.89	8,245	4	39.02	14,901	-	-	-	39	271.55	93,600
姫 島 村	0	0.00	0	-	-	-	-	-	-	-	-	-	-	-	-
日 出 町	9	83.46	29,233	0	0.00	0.00	2	14.87	3,718	-	-	-	7	68.59	25,515
中 部	259	3,741.44	1,644,140	30	853.12	424,009	22	412.36	193,585	13	175.10	82,034	194	2,300.86	944,512
大 分 市	76	1,366.29	626,989	21	597.09	292,277	12	225.35	102,256	10	142.81	66,220	33	401.04	166,236
白 杵 市	92	990.04	410,669	1	27.63	12,954	1	14.97	4,984	2	21.95	9,795	88	925.49	382,936
津 久 見 市	21	226.27	85,871	-	-	-	2	23.52	7,663	-	-	-	19	202.75	78,208
由 布 市	70	1,158.84	520,611	8	228.40	118,778	7	148.52	78,682	1	10.34	6,019	54	771.58	317,132
南 部	205	2,699.16	1,182,227	12	210.88	89,338	4	105.00	55,130	3	72.85	29,864	186	2,310.43	1,007,895
佐 伯 市	205	2,699.16	1,182,227	12	210.88	89,338	4	105.00	55,130	3	72.85	29,864	186	2,310.43	1,007,895
豊 肥	192	2,144.24	990,765	16	298.12	158,584	20	433.41	201,185	3	56.93	25,890	153	1,355.78	605,106
竹 田 市	48	432.69	207,363	3	60.75	33,282	1	11.20	3,551	2	39.08	17,513	42	321.66	153,017
豊 後 大 野 市	144	1,711.55	783,402	13	237.37	125,302	19	422.21	197,634	1	17.85	8,377	111	1,034.12	452,089
西 部	47	734.88	276,761	5	86.71	36,098	14	253.45	98,293	2	34.29	15,817	26	360.43	126,553
日 田 市	16	286.58	108,259	1	16.10	4,929	12	225.95	85,305	2	34.29	15,817	1	10.24	2,208
九 重 町	9	137.96	64,868	-	-	-	1	17.88	11,654	-	-	-	8	120.08	53,214
玖 珠 町	22	310.34	103,634	4	70.61	31,169	1	9.62	1,334	-	-	-	17	230.11	71,131
北 部	229	2,692.90	1,101,453	25	663.55	284,312	17	256.55	130,553	8	171.08	62,112	179	1,601.72	624,476
中 津 市	61	568.85	240,354	4	95.43	45,404	6	91.36	51,120	2	42.97	17,704	49	339.09	126,126
豊 後 高 田 市	23	282.03	137,208	4	78.82	46,675	3	38.83	24,206	2	34.60	11,196	14	129.78	55,131
宇 佐 市	145	1,842.02	723,891	17	489.30	192,233	8	126.36	55,227	4	93.51	33,212	116	1,132.85	443,219
大分北部流域	375	4,140.52	1,670,761	39	966.69	416,955	36	549.41	256,650	13	275.24	97,294	287	2,349.18	899,862
大分中部流域	451	5,885.68	2,634,905	46	1,151.24	582,593	42	845.77	394,770	16	232.03	107,924	347	3,656.64	1,549,618
大分西部流域	47	734.88	276,761	5	86.71	36,098	14	253.45	98,293	2	34.29	15,817	26	360.43	126,553
大分南部流域	205	2,699.16	1,182,227	12	210.88	89,338	4	105.00	55,130	3	72.85	29,864	186	2,310.43	1,007,895
県 計	1,078	13,460.24	5,764,654	102	2,415.52	1,124,984	96	1,753.63	804,843	34	614.41	250,899	846	8,676.68	3,583,928
樹 種	針葉樹	11,652.28	5,709,687	2,029.57	1,107,954	1,440.34	784,364	539.31	248,195	7,643.06	3,569,174				
	広葉樹	400.04	50,744	133.60	17,030	140.60	20,479	19.19	2,704	106.65	10,531				
	その他	1,407.92	-	252.35	-	172.69	-	55.91	-	926.97	4,223				

【資料】 森林整備室「県営林現況表」(令和5年3月31日現在)

(注) 箇所数は林班数を計上。細部については四捨五入の関係で不一致がある。

E 森林整備センター（旧 緑資源機構）

（1）森林整備センターの現況

市町村名	契約面積	昭和 36～63	平成 1～10	平成 11～15	平成 16	平成 17	平成 18	平成 19	平成 20	平成 21	平成 22
東 部	561.20	90.21	147.40	101.11	15.45	13.20	11.07	9.56	6.34	7.47	10.49
別 府 市	10.83	10.83									
杵 築 市	123.40		48.08	11.48							
国 東 市	426.97	79.38	99.32	89.63	15.45	13.20	11.07	9.56	6.34	7.47	10.49
姫 島 村											
日 出 町											
中 部	909.09	413.26	243.99	66.72	12.00	18.22	9.60	1.30	9.60	5.86	
大 分 市	151.34		67.92	19.85	1.00	9.24	4.00				
臼 杵 市	321.02	147.08	101.58	39.67	5.00	4.90	4.30			1.79	
津 久 見 市	95.99	34.47	41.64	7.20	6.00	4.08	1.30	1.30			
由 布 市	340.74	231.71	32.85						9.60	4.07	
南 部	7,475.24	5,573.52	893.64	354.30	60.12	58.65	59.59	29.32	18.82	47.11	37.79
佐 伯 市	7,475.24	5,573.52	893.64	354.30	60.12	58.65	59.59	29.32	18.82	47.11	37.79
豊 肥	2,179.34	1,215.30	363.75	148.98	30.61	18.63	49.06	55.09	19.17	10.84	1.10
竹 田 市	666.52	328.09	107.79	15.63	4.90	3.13	15.49	20.93	15.27	6.35	1.10
豊 後 大 野 市	1,512.82	887.21	255.96	133.35	25.71	15.50	33.57	34.16	3.90	4.49	
西 部	2,849.59	1,106.41	693.35	237.39	45.20	70.40	44.05	64.49	36.16	49.52	18.61
日 田 市	1,334.97	326.78	358.81	183.92	40.90	53.99	34.08	55.91	35.82	34.31	14.07
九 重 町	529.24	318.93	136.45	20.40	4.30	12.39	9.97	1.98		2.29	
玖 珠 町	985.38	460.70	198.09	33.07		4.02		6.60	0.34	12.92	4.54
北 部	900.08	344.03	178.94	82.69	9.55	13.15	5.69	7.72	26.63	41.14	18.75
中 津 市	656.18	241.52	127.06	61.70	7.36	13.15	5.69	7.72	26.63	41.14	18.75
豊 後 高 田 市	61.90		43.72	15.99	2.19						
宇 佐 市	182.00	102.51	8.16	5.00							
大分北部流域	1,461.28	434.24	326.34	183.80	25.00	26.35	16.76	17.28	32.97	48.61	29.24
大分中部流域	3,088.43	1,628.56	607.74	215.70	42.61	36.85	58.66	56.39	28.77	16.70	1.10
大分西部流域	2,849.59	1,106.41	693.35	237.39	45.20	70.40	44.05	64.49	36.16	49.52	18.61
大分南部流域	7,475.24	5,573.52	893.64	354.30	60.12	58.65	59.59	29.32	18.82	47.11	37.79
合 計	14,874.54	8,742.73	2,521.07	991.19	172.93	192.25	179.06	167.48	116.72	161.94	86.74

【資料】 森林整備センター大分水源林整備事務所

(単位：ha)

平成 23	平成 24	平成 25	平成 26	平成 27	平成 28	平成 29	平成 30	令和 元	令和 2	令和 3	令和 4	市町村名
2.77	5.03	13.52	9.07	12.65	16.50	13.34	23.73	25.17	16.02	11.10	17.33	東 部
												別 府 市
		3.52	5.19	1.11	7.98	2.09	18.63	16.66	8.66		7.03	杵 築 市
2.77	5.03	10.00	3.88	11.54	8.52	11.25	5.10	8.51	7.36	11.10	10.30	国 東 市
												姫 島 村
												日 出 町
			15.90	14.42	26.89	18.12	24.51	4.08	9.69	14.93	24.37	中 部
			15.90	8.63	12.40		12.40					大 分 市
				5.79	6.45	2.56	1.90				6.72	臼 杵 市
												津 久 見 市
					8.04	15.56	10.21	4.08	9.69	14.93	17.65	由 布 市
11.89	48.57	43.05		30.31	13.66	22.42	20.49	7.59	5.99	13.74	29.95	南 部
11.89	48.57	43.05		30.31	13.66	22.42	20.49	7.59	5.99	13.74	29.95	佐 伯 市
	4.90	28.69	13.57	5.75	2.11	40.01	35.67	70.32	33.57	32.22	30.59	豊 肥
	4.90			5.75		22.78	15.60	37.43	33.57	27.81	20.82	竹 田 市
		28.69	13.57		2.11	17.23	20.07	32.89		4.41	9.77	豊 後 大 野 市
13.18	9.90	63.38	58.65	32.26	43.86	16.61	47.91	48.68	100.68	48.90	48.76	西 部
3.18		23.95	13.20	17.12	21.85	9.08	23.18	27.76	38.72	18.34	8.47	日 田 市
								1.37	6.88	14.28	12.49	九 重 町
10.00	9.90	39.43	45.45	15.14	22.01	7.53	24.73	19.55	55.08	16.28	27.80	玖 珠 町
9.11		51.00	30.56	14.24	1.80	4.76	6.03	29.64	15.84	8.81	21.38	北 部
9.11		42.00	5.06	7.20	1.80		6.03	29.64		4.62	6.46	中 津 市
												豊 後 高 田 市
		9.00	25.50	7.04		4.76			15.84	4.19	14.92	宇 佐 市
11.88	5.03	64.52	39.63	26.89	18.30	18.10	29.76	54.81	31.86	19.91	38.71	大分北部流域
	4.90	28.69	29.47	20.17	29.00	58.13	60.18	74.40	43.26	47.15	54.96	大分中部流域
13.18	9.90	63.38	58.65	32.26	43.86	16.61	47.91	48.68	100.68	48.90	48.76	大分西部流域
11.89	48.57	43.05		30.31	13.66	22.42	20.49	7.59	5.99	13.74	29.95	大分南部流域
36.95	68.40	199.64	127.75	109.63	104.82	115.26	158.34	185.48	181.79	129.70	172.38	合 計

(2) 森林整備センター所有形態別造林契約実績

(単位：ha)

年 度	市町村有		財産区有		法人有		共 有		個人有		合 計	
	件数	面積	件数	面積	件数	面積	件数	面積	件数	面積	件数	面積
総数	110	3,024	1	15	155	3,871	205	5,622	422	5,344	893	17,876
昭和36～45年度 (1961～1970)	29	1,083	1	15	36	931	80	3,392	75	1,929	221	7,349
昭和46～55年度 (1971～1980)	23	859	0	0	14	793	22	651	69	829	128	3,132
昭和56～63年度 (1981～1988)	10	217	0	0	13	497	11	251	27	382	61	1,348
平成元年度 (1989)	6	104			0	0	2	43	1	5	9	153
平成2年度 (1990)	2	27			5	49	3	61	6	69	16	206
平成3年度 (1991)	1	5			3	89	2	36	3	26	9	156
平成4年度 (1992)	5	162			2	57			2	21	9	239
平成5年度 (1993)	2	70			1	56	8	160	12	110	23	396
平成6年度 (1994)	1	26			6	111	3	38	2	8	12	182
平成7年度 (1995)	1	33			6	135	8	110	9	106	24	383
平成8年度 (1996)					3	121	4	36	15	112	22	270
平成9年度 (1997)	3	30			3	33	7	113	11	112	24	287
平成10年度 (1998)	2	21			4	39	8	55	14	118	28	233
平成11年度 (1999)	1	15			1	27	10	106	13	120	25	267
平成12年度 (2000)					8	73	7	92	23	132	38	297
平成13年度 (2001)	1	22			4	76	2	35	20	115	27	248
平成14年度 (2002)	1	3			2	9	4	48	14	133	21	193
平成15年度 (2003)					2	23	2	29	3	42	7	94
平成16年度 (2004)	1	11			1	18	1	9	9	88	12	126
平成17年度 (2005)	3	30			2	21	1	68	16	171	22	290
平成18年度 (2006)	2	27			1	7			6	45	9	79
平成19年度 (2007)	1	6			1	26	3	33	7	69	12	134
平成20年度 (2008)	1	9			7	130	3	29	7	58	18	226
平成21年度 (2009)	1	62			1	7	6	84	2	18	10	171
平成22年度 (2010)					2	20					2	20
平成23年度 (2011)		13			2	62			1	8	3	83
平成24年度 (2012)												
平成25年度 (2013)	1	24			3	100		12	8	100	12	236
平成26年度 (2014)									2	31	2	31
平成27年度 (2015)	2	10			2	37	1	4	8	103	13	154
平成28年度 (2016)	1	9			3	55	2	12	5	53	11	129
平成29年度 (2017)	2	17			1	7	1	21	9	62	13	107
平成30年度 (2018)	1	18			3	42	2	43	9	53	15	156
令和元年度 (2019)	3	41			5	78			5	48	13	167
令和2年度 (2020)	1	10			7	125	1	29	4	28	13	192
令和3年度 (2021)	2	62			1	19	1	22	5	39	9	142
令和4年度 (2022)	1	65			4	59	2	35	2	11	9	170

【資料】 森林整備センター大分水源林整備事務所

(注) 法人有とは森林組合、生産森林組合、会社等

(3) 森林整備センター地種別・樹種別造林実績

(単位: ha)

年 度	総 数	地 種 別			樹 種 別					
		被害地 造林	拡大造林	複層林 樹下植栽 群状保残	す ぎ	ひ の き	ま つ	く め ぎ	その他	計
総 数	16,038	1,295	8,936	91	8,947	5,988	311	0	788	16,035
昭和36～45年度 (1961～1970)	5,716	0	0	0	4,387	1,036	293	0	0	5,716
昭和46～55年度 (1971～1980)	3,192	169	3,023		1,469	1,698	18	0	6	3,192
昭和56～63年度 (1981～1988)	1,130	172	958	0	474	655	0	0	0	1,130
平成元年度 (1989)	154	13	141		49	106				154
平成2年度 (1990)	165	10	155		47	117				165
平成3年度 (1991)	160	10	150		41	119			1	160
平成4年度 (1992)	227	105	122		79	147			1	227
平成5年度 (1993)	251	110	141		74	172			5	251
平成6年度 (1994)	310	134	176		114	192			3	310
平成7年度 (1995)	381	154	227		138	236			7.65	381
平成8年度 (1996)	413	158	253	2	126	279			7.8	413
平成9年度 (1997)	215	29	184	2	70	137			6.9	215
平成10年度 (1998)	261	13	245	2	117	136			8.48	261
平成11年度 (1999)	239	9	230		106	127			6	239
平成12年度 (2000)	247	9	238		143	101			3	247
平成13年度 (2001)	176	2	174		80	90			5	176
平成14年度 (2002)	199	7	192		75	87			37	199
平成15年度 (2003)	178		178		85	56			37	178
平成16年度 (2004)	187	6	181		72	73			43	187
平成17年度 (2005)	195	7	188		62	92			41	195
平成18年度 (2006)	190	17	171	3	88	62			40	190
平成19年度 (2007)	187	14	171	2	75	71			40	187
平成20年度 (2008)	140	5	135		58	52			31	140
平成21年度 (2009)	172	33	135	5	86	47			40	172
平成22年度 (2010)	94	23	68	4	59	13			22	94
平成23年度 (2011)	37		37		17	10			10	37
平成24年度 (2012)	68	13	55		48	4			16	68
平成25年度 (2013)	139		137	2	84	18			37	139
平成26年度 (2014)	25		25		9	3			9	21
平成27年度 (2015)	110		110		73	2			35	110
平成28年度 (2016)	110	3	105	2	70	5			35	110
平成29年度 (2017)	115	5	108	2	70	4			41	115
平成30年度 (2018)	158	23	130	5	99	5			54	158
令和元年度 (2019)	185	35	145	5	111	11			63	185
令和2年度 (2020)	182	4	165	13	107	14			61	182
令和3年度 (2021)	130	4	82	43	85	11			33	130
令和4年度 (2022)	172	34	84	54	117	15			40	172

【資料】 森林整備センター大分水源林整備事務所

(注) 法人有とは森林組合、生産森林組合、会社等

5 試験研究・普及指導

(1) 農林水産研究指導センター 林業研究部の研究概要等

林業研究部は平成17年度に農林水産部の農業、畜産、水産にかかる試験研究機関と統合され、「農林水産研究センター林業試験場」として、平成21年度には商工労働部の日田産業工芸試験所と統合し、林業・木材産業並びに家具・木覆等木工業界のニーズに対応した研究機関とする組織改正が行われた。

平成22年度には研究・指導体制の強化を目的に「農林水産研究指導センター林業研究部」として組織改編された。

林業研究部では、県土の保全、水源のかん養機能など安心して安全な県民生活の基盤となる森林と、環境に優しく再生可能な資源である木材を対象として、①育種、育林技術の開発、②環境を守る森林整備、③県産材の需要拡大を目指し、「ニーズ」「スピード」「普及」の行動指針に基づいて研究・指導に取り組んでいる。

令和4年度は、疎植造林や成長の早いエリートツリー等の導入を見据えた施業指針の策定と新たな森林経営モデルの構築、大径材の用途拡大につながる新たな製品の開発等を目的に、以下の試験研究に取り組んだ。

1 森林チーム

研究目標	試験研究課題	予算区分	研究期間	試験研究の概要
①育種、育林技術の開発	(1) 疎植造林による育林施業体系の開発	県単	R2～R6	造林や育林の低コスト・省力化を目指し、疎植造林を進めるための育林施業体系を開発する。
	(2) スギ・ヒノキサシ木苗の生産性向上に関する研究	県単	R3～R5	再造林にかかる苗木増産のため花粉症対策も考慮したサシ木苗について、最適な生産条件の検証及び新技術等の適用による生産性向上の検証を行う。
	(3) 大分県に適した早生樹の苗木生産・育林技術の開発	県単	R3～R5	成長が早く、造(育)林の省力化が見込まれる早生樹に注目し、萌芽更新により再造林が不要で、材質はスギと同等と注目されているコウヨウザン等について、大分県に適した苗木生産及び育林技術を開発する。
	(4) 成長に優れた苗木を活用した施業モデルの開発	外部資金受託	H30～R4	成長の早いエリートツリー等について、初期成長に対する立地評価や最適な植栽密度、下刈回数、シカ害に適応した下刈方法等の技術を開発する。
	(5) エリートツリー等の原種増産技術の開発事業のための調査等委託業務	外部資金受託	R2～R4	無花粉遺伝子を有するスギ精英樹の雌雄花着花特性の評価を行うとともに、無花粉スギ品種創出に向け人工交配を行う。
②環境を守る森林整備	(6) 花粉飛散量予測に必要なスギ雄花着花状況調査	受託(全林協)	R4	スギ花粉飛散量予測の精度向上や雄花生産量を把握するため、雄花着生状況を調査する。

2 木材チーム

研究目標	試験研究課題	予算区分	研究期間	試験研究の概要
③県産材の需要拡大	(1) スギ心去り構造用製材等の品質に関する研究	県単	R4～R7	大径材から生産される「心去り材」等の製材品の品質を明らかにし、住宅及び非住宅木造建築への構造材としての活用方法を検討する。
	(2) 低コスト造林施業推進に向けたスギ優良品種の材質特性の解明	県単	R3～R5	新推奨品種となる精英樹等で、これまで材質調査が行われていない8齢級以上の材について、詳細な材質特性を明らかにするとともに、疎植造林における植栽密度と材質の関係を解明する。
	(3) 大径材の多様な利活用に向けた乾燥技術の開発	県単	R3～R5	大径材の増加に対応し、多様な利活用に向けて、木取りに合わせた乾燥技術を開発し、高品質乾燥材生産による大径材の付加価値向上を図る。
	(4) 長大スパンに対応する接着重ね材の開発ー大径材等の新たな用途拡大ー	県単	R2～R4	長大スパン及び燃えしろ設計に対応可能な接着重ね材を開発し、非住宅分野の建築物の木造化を進め、大径材、無垢材の新たな用途拡大を図るため、接着重ね材を製作、試験し性能を確認する。

3 企画指導担当

試験研究と行政及び地域との連携を強化し、現地に即した試験研究課題の組み立てや成果の公表を効率的に進めるため、年報、研究報告、技術マニュアル及び機関誌「林研だより」等の発行をはじめ、関係者を対象とした研究発表会、研修・講習会を開催し、研究成果の普及や技術指導を推進した。

また、県下の学生等に対する森林・林業・木材産業の技術や知識の講義など、将来の農林業者の担い手の育成にも努めた。

さらに、木履・家具工業界の企業自らが技術の高度化や新技術の開発など、競争力を高めるための技術相談、機器貸付及び実践的な技術研修を行った。

企業支援		内 容	年度別実績（件数）			
			R元	R2	R3	R4
項	依頼試験	木竹材製品製造業等の依頼試験（家具・集成材等の各種強度試験）	22	29	28	9
目	機械貸付	製品開発や新事業創出を支援するための貸付け（自動一面鉋盤等）	569	396	298	180

(2) 農林水産研究指導センター 林業研究部きのこグループの研究概要等

きのこグループは平成 17 年度に「農林水産研究センターきのこ研究所」に、また平成 22 年度には「農林水産研究指導センター林業研究部きのこグループ」として組織改編が行われた。

きのこグループでは、シイタケをはじめとするきのこ生産者の経営安定と中山間地域の振興に資するため、きのこ生産の低コスト化、高品質化及び生産性の向上を図るための栽培技術の改善・開発や品種の改良・開発等の実践的研究を行うとともに、これらに基づく普及指導の充実強化に努めている。

令和 4 年度の主な試験研究並びに指導業務概要は次のとおりである。

1 きのこチーム

研究目標	試験研究課題	予算区分	研究期間	試験研究の概要
①乾シイタケ栽培技術の改善開発	(1) 原木伏込量増大のための伐採・玉切り時期の研究 (I)	県単	R4 ～R6	乾シイタケ原木栽培では、原木の伐採・玉切り・接種の適期があり、シイタケの収穫時期と重なることから、伐採・玉切り期間の延長が求められている。本課題では、伐採玉切り時期がほだ化に与える影響の解明と、伐採後の原木管理技術の確立を図る。
	(2) 乾シイタケ原木栽培の早期ほだ化技術の確立	県単	R2 ～R4	乾シイタケ原木栽培は、植菌からシイタケ発生までに約20ヶ月を要する。栽培開始から収入を得るまでの期間が長いと、植菌1年目から発生させる早期ほだ化技術の確立が求められている。種駒の形状や植菌数、伏込み方法等を検討し、植菌1年目から発生させるほだ化技術の確立を図る。
	(3) 原木シイタケの発生量増大を目指したほだ木育成管理技術の確立	県単	R3 ～R5	近年、異常気象対策として、伏せ込み1年目のほだ木をほだ場に移動する「1年起こし」を行う生産者が増加している。本課題ではシイタケ発生量の増大を図るため、1年起こしの時期や夏から秋にかけての水分条件等を検討し、ほだ木育成管理技術の確立を図る。
②乾シイタケの機能性	(1) 乾シイタケの機能性成分検証と商品開発	県単	R4 ～R6	乾シイタケの家庭消費量が減少する中、機能性をPRした商品開発が必要である。乾シイタケの機能性成分の増加に効果的な乾燥方法や調理方法等を検討し、商品開発に活用できる数値データの蓄積し、機能性を表示できる商品の開発支援を行う。
③菌床栽培技術の改善開発	(1) 廃菌床等を利用した低コストシイタケ栽培技術の確立	県単	R3 ～R5	菌床シイタケ生産量の増加に伴い、廃菌床も増加しており、その処理が課題となっている。本課題では廃菌床を菌床シイタケ栽培に再利用する場合の混合割合、含水率等の最適な培地条件を検討し、低コスト栽培技術の確立及びその他きのこ栽培への利用を検討する。
④有用きのこ類の品種改良	(1) 大分県の気象条件に適合した乾シイタケ品種の育成	県単	R元 ～R4	近年の気候変動により乾シイタケの発生量が減少する傾向が見られる。本課題では本県の気象条件に適合したオリジナル品種を育成するとともに、種菌メーカー育成系統の特性評価を実施することで、品種開発の効率化を図る。
⑤育種の効率的技術の改善開発	(1) 有用きのこ類の遺伝子収集及び保存	県単	H元 ～	育種素材及び新規栽培きのこの基礎材料を収集する。

2 企画指導担当

指導項目	指導概要
普及指導	<p>1 生産者の指導 県内のシイタケ生産者を対象に「大分しいたけ源兵衛塾」を開催し、技術向上研修を行うとともに、生産現地における事例研修や研究発表による生産指導を行った。 また、新規参入者を確保するための研修会や現地での栽培技術指導等を行った。 (1) 大分しいたけ源兵衛塾研修 (2) 原木しいたけ新規参入者研修 (3) シイタケ栽培技術向上研修会 (4) 生シイタケ発生技術指導 等</p> <p>2 指導者の養成 県内で指導的立場にある県・生産者団体等の技術者を対象に、椎茸等の栽培技術改善や病害虫対策についての研修を行った。 (1) 林業普及指導員研修 (2) 生産団体等の指導者研修 等</p> <p>3 一般県民に対する指導及びPR 視察者に対し、きのこに関する基礎知識等の普及指導を行った。 また、きのこの機能性、消費拡大等の啓発も併せて行った。</p>
情報収集及び提供	<p>1 各種調査及び情報収集 きのこ類の栽培に必要な気象状況や病害虫の発生状況等について調査するとともに、生産者からの地域情報等を収集した。 (1) 各種調査（気象、病害虫、市況）の実施 (2) 栽培、経営に関する情報の収集 (3) 県外情報の収集 等</p> <p>2 情報の発信及び提供 きのこ類の栽培技術や経営の改善に資するため、研究の成果やその他の収集情報を「くらんぷ」等により適宜提供した。 (1) 広域普及員情報の発行 (2) 情報誌「くらんぷ」の発行 (3) ホームページによる情報提供 等</p>

(3) 林研グループの状況

(単位：人)

年 度	お よ び	総 数		男		女	
		グループ数	会 員 数	グループ数	会 員 数	グループ数	会 員 数
平成18年度(2006)		42	455	38	411	4	44
平成19年度(2007)		39	436	35	392	4	44
平成20年度(2008)		39	426	35	383	4	43
平成21年度(2009)		38	423	34	380	4	43
平成22年度(2010)		37	415	33	376	4	39
平成23年度(2011)		24	412	22	370	2	42
平成24年度(2012)		36	410	32	371	4	39
平成25年度(2013)		36	401	32	362	4	39
平成26年度(2014)		36	389	32	350	4	39
平成27年度(2015)		34	345	31	320	3	25
平成28年度(2016)		33	332	30	307	3	25
平成29年度(2017)		31	310	29	289	2	21
平成30年度(2018)		28	309	26	288	2	21
令和元年度(2019)		26	291	24	270	2	21
令和2年度(2020)		24	266	22	245	2	21
令和3年度(2021)		24	265	22	244	2	21
令和4年度(2022)		24	258	22	237	2	21
東 部		2	18	2	18	-	-
別 府 市		1	12	1	12	-	-
杵 築 市		-	-	-	-	-	-
国 東 市		1	6	1	6	-	-
姫 島 村		-	-	-	-	-	-
日 出 町		-	-	-	-	-	-
中 部		4	37	4	37	-	-
大 分 市		-	-	-	-	-	-
臼 杵 市		1	22	1	22	-	-
津 久 見 市		-	-	-	-	-	-
由 布 市		3	15	3	15	-	-
南 部		6	88	5	73	1	15
佐 伯 市		6	88	5	73	1	15
豊 肥		6	63	5	57	1	6
竹 田 市		2	13	1	7	1	6
豊 後 大 野 市		4	50	4	50	-	-
西 部		3	33	3	33	-	-
日 田 市		1	18	1	18	-	-
九 重 町		1	6	1	6	-	-
玖 珠 町		1	9	1	9	-	-
北 部		3	19	3	19	-	-
中 津 市		-	-	-	-	-	-
豊 後 高 田 市		1	3	1	3	-	-
宇 佐 市		2	16	2	16	-	-
大 分 北 部 流 域		5	37	5	37	-	-
大 分 中 部 流 域		10	100	9	94	1	6
大 分 西 部 流 域		3	33	3	33	-	-
大 分 南 部 流 域		6	88	5	73	1	15
県 計		24	258	22	237	2	21

【資料】 林務管理課「林研グループ実態調査」

(令和5年3月31日現在)

(4) 指導林家等認定状況

(単位：人)

年 度	指 導 林 家	グリーン マイスター	林業作業士 (FW)	現場管理 責任者 (FL)	総括現場管理 責任者 (FM)	林業普及指導員 協力
平成14年度 (2002)	28	9	-	-	-	40
平成15年度 (2003)	28	8	-	-	-	40
平成16年度 (2004)	28	9	-	-	-	38
平成17年度 (2005)	28	7	-	-	-	38
平成18年度 (2006)	28	6	-	-	-	42
平成19年度 (2007)	28	8	-	-	-	42
平成20年度 (2008)	28	8	-	-	-	36
平成21年度 (2009)	28	9	-	-	-	37
平成22年度 (2010)	28	8	-	-	-	36
平成23年度 (2011)	27	-	104	-	-	35
平成24年度 (2012)	27	-	16	9	2	32
平成25年度 (2013)	27	-	14	3	4	32
平成26年度 (2014)	27	-	15	1	2	31
平成27年度 (2015)	27	-	12	7	1	31
平成28年度 (2016)	27	-	13	14	4	28
平成29年度 (2017)	27	-	12	16	4	33
平成30年度 (2018)	27	-	12	7	-	33
令和元年度 (2019)	26	-	18	17	7	33
令和2年度 (2020)	26	-	22	13	6	39
令和3年度 (2021)	25	-	11	18	4	39
令和4年度 (2022)	25	-				38

【資料】 林務管理課

FW～FMは「研修終了年」ではなく「登録年」で記載

(5) 高性能林業機械等保有状況

(単位：台)

年 度	スキッター	フェラー ハンチャ	プロセッサ	ハーベスタ	フォロータ	タローヤータ	スイング ヤータ	その他 高性能	合 計
平成17年度 (2005)	7	-	28	25	28	7	17	-	112
平成18年度 (2006)	7	-	31	30	31	8	17	-	124
平成19年度 (2007)	4	-	21	38	37	7	16	-	123
平成20年度 (2008)	3	-	23	41	37	6	19	-	129
平成21年度 (2009)	3	-	25	42	43	6	21	-	140
平成22年度 (2010)	2	-	28	48	51	4	17	-	150
平成23年度 (2011)	2	-	29	55	50	4	23	-	163
平成24年度 (2012)	2	-	34	55	54	2	26	1	174
平成25年度 (2013)	2	1	39	62	71	3	27	12	217
平成26年度 (2014)	2	1	49	74	76	3	32	23	260
平成27年度 (2015)	3	1	57	81	88	2	32	46	310
平成28年度 (2016)	3	3	56	95	110	2	36	47	352
平成29年度 (2017)	2	1	64	96	116	3	39	48	369
平成30年度 (2018)	2	2	67	96	122	2	41	66	398
令和元年度 (2019)	2	2	68	97	131	2	41	72	415
令和2年度 (2020)	2	1	68	99	135	2	41	90	438
令和3年度 (2021)	2	2	70	99	138	3	36	98	448
令和4年度 (2022)	2	2	72	107	145	3	35	110	476
大分北部流域	2	-	9	13	22	-	2	4	52
大分中部流域	-	1	31	34	58	2	12	58	196
大分西部流域	-	1	18	51	55	1	12	32	170
大分南部流域	-	-	14	9	10	-	9	16	58

【資料】 林務管理課

Ⅲ 林産物の需要拡大と加工・流通の合理化

- 1 素 材 生 産
- 2 木 材 需 給
- 3 木 材 産 業
- 4 特 用 林 産

1 素材生産

(1) 樹種別素材生産量

(単位：千m³)

年次	総数	針葉樹						広葉樹
		総数	すぎ	ひのき	まつ	もみ・つが	その他	
平成21年(2009)	734	727	596	111	20	0	0	7
平成22年(2010)	752	745	648	96	1	0	0	7
平成23年(2011)	874	864	733	131	0	0	0	10
平成24年(2012)	895	884	764	119	1	0	0	11
平成25年(2013)	928	918	765	151	2	0	0	10
平成26年(2014)	963	947	785	159	3	0	0	16
平成27年(2015)	945	934	793	141	0	0	0	11
平成28年(2016)	973	971	825	134	—	—	12	2
平成29年(2017)	981	967	822	146	—	—	0	14
平成30年(2018)	1,075	1,061	898	163	—	—	—	14
令和元年(2019)	1,148	1,138	942	196	—	—	—	10
令和2年(2020)	1,014	1,004	824	179	—	—	1	10
令和3年(2021)	1,129	1,116	929	185	1	—	1	13
令和4年(2022)	1,198	1,194	1,018	176	0	—	0	4

【資料】 農林水産省大臣官房統計部「木材統計」

(2) 用途別素材生産量

(単位：千m³)

年次	総数	製材用	合板用	チップ用	パルプ用	その他用
平成21年(2009)	734	691	21	22	—	—
平成22年(2010)	752	694	38	20	—	—
平成23年(2011)	874	766	77	31	—	—
平成24年(2012)	895	785	62	48	—	—
平成25年(2013)	928	809	85	34	—	—
平成26年(2014)	963	798	111	54	—	—
平成27年(2015)	945	828	80	37	—	—
平成28年(2016)	973	808	118	47	—	—
平成29年(2017)	981	830	100	51	—	—
平成30年(2018)	1,075	912	129	34	—	—
令和元年(2019)	1,148	923	200	25	—	—
令和2年(2020)	1,014	818	171	25	—	—
令和3年(2021)	1,129	892	210	27	—	—
令和4年(2022)	1,198	889	288	21	—	—

【資料】 農林水産省大臣官房統計部「木材統計」

2 木材需給

(1) 木材需給の推移

年次	供給				需要			
	総数	県内産	他県産	外材	総数	県内需要量		
						総数	製材用	パルプ用
平成21年(2009)	912	734	154	24	912	704	682	—
平成22年(2010)	948	752	180	16	948	725	704	—
平成23年(2011)	1,086	874	191	21	1,086	800	770	—
平成24年(2012)	1,123	895	210	18	1,123	827	792	—
平成25年(2013)	1,183	928	241	14	1,183	845	818	—
平成26年(2014)	1,204	963	230	11	1,204	864	824	—
平成27年(2015)	1,145	945	190	10	1,145	810	773	—
平成28年(2016)	1,196	973	211	12	1,196	797	763	—
平成29年(2017)	1,232	981	241	10	1,232	840	804	—
平成30年(2018)	1,329	1,075	248	6	1,329	822	793	—
令和元年(2019)	1,397	1,148	241	8	1,397	880	745	—
令和2年(2020)	X	1,014	X	8	X	749	X	—
令和3年(2021)	1,392	1,129	247	16	1,392	922	797	—
令和4年(2022)	1,460	1,198	255	7	1,460	869	756	—

【資料】 農林水産省大臣官房統計部「木材統計」

注) 表中のXは、個人、法人又はその他の団体の個々の秘密に属する事項を秘匿するため、

(2) 用途別・材種別木材需要量の推移

年次	総数					国産材		
	計	製材用	パルプ木材チップ用	合板用	その他用	計	製材用	パルプ木材チップ用
平成21年(2009)	704	682	22	—	—	680	658	22
平成22年(2010)	725	704	21	—	—	709	688	21
平成23年(2011)	800	770	30	—	—	779	749	30
平成24年(2012)	827	792	35	—	—	809	792	35
平成25年(2013)	845	818	27	—	—	831	804	27
平成26年(2014)	864	824	40	—	—	853	813	40
平成27年(2015)	810	773	37	—	—	800	763	37
平成28年(2016)	797	763	34	—	—	785	751	34
平成29年(2017)	840	804	36	—	—	830	794	36
平成30年(2018)	822	793	29	—	—	816	787	29
令和元年(2019)	880	745	X	X	—	872	737	X
令和2年(2020)	749	X	25	X	—	741	X	25
令和3年(2021)	922	797	X	X	—	906	781	X
令和4年(2022)	869	756	X	X	—	862	749	X

【資料】 農林水産省大臣官房統計部「木材統計」

注) 表中のXは、個人、法人又はその他の団体の個々の秘密に属する事項を秘匿するため、

(単位：千m³)

			県外移出量
木材チップ用	合板用	その他用	
22	—	—	208
21	—	—	223
30	—	—	286
35	—	—	296
27	—	—	338
40	—	—	340
37	—	—	335
34	—	—	399
36	—	—	392
29	—	—	507
X	X	—	517
25	X	—	X
X	X	—	470
X	X	—	591

統計数値を公表しないもの

(単位：千m³)

		外 材					国産材の ウエイト
合板用	その他用	計	製材用	パルプ木材 チップ用	合板用	その他用	
—	—	24	24	—	—	—	96.6%
—	—	16	16	—	—	—	97.8%
—	—	21	21	—	—	—	97.4%
—	—	18	18	—	—	—	97.8%
—	—	14	14	—	—	—	98.3%
—	—	11	11	0	—	—	98.7%
—	—	10	10	—	—	—	98.8%
—	—	12	12	—	—	—	98.4%
—	—	10	10	—	—	—	98.8%
—	—	6	6	—	—	—	99.2%
X	—	8	8	—	—	—	99.1%
X	—	8	8	—	—	—	98.9%
X	—	16	16	—	—	—	98.3%
X	—	7	7	—	—	—	99.2%

統計数値を公表しないもの

(3) 素材価格

(単位：円/m³)

年次	国産材 (中丸太)			外材							
	す	ぎ	ひのき	ま	つ	ラワン材	米	つ	が	米	マツ
平成21年(2009)	9,100	17,100	—	—	—	—	—	22,100	—	—	—
平成22年(2010)	11,600	17,900	—	—	—	—	—	22,200	—	—	—
平成23年(2011)	11,600	17,800	—	—	—	—	—	24,000	—	—	—
平成24年(2012)	10,500	14,700	—	—	—	—	—	24,000	—	—	—
平成25年(2013)	12,400	18,000	—	—	—	—	—	—	—	—	—
平成26年(2014)	13,800	17,700	—	—	—	—	—	—	—	—	—
平成27年(2015)	13,100	17,300	—	—	—	—	—	—	—	—	—
平成28年(2016)	13,000	17,400	—	—	—	—	—	—	—	—	—
平成29年(2017)	13,100	18,100	—	—	—	—	—	—	—	—	—
平成30年(2018)	13,600	18,400	—	—	—	—	—	—	—	—	—
令和元年(2019)	13,500	18,100	—	—	—	—	—	—	—	—	—
令和2年(2020)	12,700	17,200	—	—	—	—	—	—	—	—	—
令和3年(2021)	16,100	25,900	—	—	—	—	—	—	—	—	—
令和4年(2022)	17,600	25,100	—	—	—	—	—	—	—	—	—

【資料】 農林水産省大臣官房統計部「木材需給報告書」

(4) 製材品価格 (全国)

(単位：円/m³)

年次	す		ぎ		ひのき		米		つ		が	
	す	ぎ	す	ぎ	す	ぎ	す	ぎ	す	ぎ	K	D
平成21年(2009)	—	41,700	—	—	—	66,300	—	—	—	—	—	59,700
平成22年(2010)	—	41,600	—	—	—	64,900	—	—	—	—	—	60,100
平成23年(2011)	—	43,600	—	—	—	66,600	—	—	—	—	—	63,800
平成24年(2012)	—	42,700	—	—	—	64,600	—	—	—	—	—	62,400
平成25年(2013)	—	48,600	—	—	—	73,000	—	—	—	—	—	62,700
平成26年(2014)	—	58,200	—	—	—	82,600	—	—	—	—	—	69,400
平成27年(2015)	—	58,100	—	—	—	78,600	—	—	—	—	—	65,100
平成28年(2016)	—	57,400	—	—	—	79,300	—	—	—	—	—	65,100
平成29年(2017)	—	57,600	—	—	—	80,300	—	—	—	—	—	66,200
平成30年(2018)	—	61,200	—	—	—	76,600	—	—	—	—	—	66,500
令和元年(2019)	—	61,900	—	—	—	76,900	—	—	—	—	—	66,700
令和2年(2020)	—	62,400	—	—	—	77,600	—	—	—	—	—	66,700
令和3年(2021)	—	66,800	—	—	—	88,700	—	—	—	—	—	105,700
令和4年(2022)	—	64,600	—	—	—	90,700	—	—	—	—	—	124,800

【資料】 農林水産省大臣官房統計部「木材需給報告書」

(10.5角×3m 2級)

3 木材産業

A 原木市場

(1) 素材取扱量

年次	市場数	総数 (取扱量)	森林組合系統		木協系統	
			取扱量	割合	取扱量	割合
平成21年(2009)	17	632,034	277,492	44	57,165	9
平成22年(2010)	16	700,355	306,023	44	48,737	7
平成23年(2011)	16	789,660	349,590	44	50,665	7
平成24年(2012)	16	729,568	319,742	44	42,913	6
平成25年(2013)	16	763,380	347,748	46	46,510	6
平成26年(2014)	16	887,106	374,853	42	53,140	6
平成27年(2015)	16	935,154	359,313	38	47,493	5
平成28年(2016)	16	951,256	335,281	35	47,460	5
平成29年(2017)	16	981,287	355,905	36	47,197	5
平成30年(2018)	16	1,118,974	365,391	33	41,817	4
令和元年(2019)	16	1,171,702	414,606	35	57,516	5
令和2年(2020)	16	1,038,101	364,360	35	36,930	4
令和3年(2021)	16	1,207,344	436,901	36	47,390	4
令和4年(2022)	16	1,252,897	446,720	36	46,864	4

【資料】 林産振興室「木材需給動向調査」

B 製材工場

(1) 階層別製材工場の状況

年次	出力規模別工場数 (工場)						機械出力 総数
	総数	7.5~ 22.5KW	22.5~ 37.5KW	37.5~ 75.0KW	75.0~ 150.0KW	150.0KW 以上	
平成21年(2009)	195	27	30	65	35	38	22,248
平成22年(2010)	180	23	34	56	33	34	19,258
平成23年(2011)	173	23	34	51	30	35	20,814
平成24年(2012)	168	22	34	47	28	37	22,378
平成25年(2013)	160	19	33	44	29	35	22,497
平成26年(2014)	160	17	32	45	30	36	22,736
平成27年(2015)	152	16	31	41	29	35	20,965
平成28年(2016)	148	18	32	39	25	21	20,255

年次	出力規模別工場数 (工場)				機械出力 総数
	総数	7.5~ 75.0KW	75.0~ 300.0KW	300.0KW 以上	
平成29年(2017)	144	85	46	13	20,238
平成30年(2018)	125	69	41	15	19,949
令和元年(2019)	124	73	39	12	18,711
令和2年(2020)	115	64	37	14	18,145
令和3年(2021)	114	29	72	13	19,531
令和4年(2022)	109	56	37	16	21,685

【資料】 農林水産省大臣官房統計部「木材統計」

(注1) 従業員数、素材需要量及び製材品生産量については、12月操業工場を掲上。

(注2) 平成29年度から、工場の出力規模の区分が変更された。

(単位：m³)

民間

取扱量	割合
297,376	47
345,595	49
389,405	49
366,915	50
369,122	48
459,112	52
528,348	57
568,515	60
578,186	59
711,766	64
699,580	60
636,817	61
723,053	60
759,312	60

数 (KW)		従業員数 (人)		素材消費量		製材品出荷量	
1工場 当たり	総数	1工場 当たり	総数	1工場 当たり (千m ³)	総数 (千m ³)	1工場 当たり (千m ³)	総数 (千m ³)
114	1,189	6.1	677	3,472	414	2,123	
107	1,073	6.0	700	3,889	438	2,433	
120	1,143	6.6	754	4,358	457	2,642	
133	1,140	6.8	773	4,601	463	2,756	
141	1,078	6.7	827	5,169	480	3,000	
142	1,182	7.5	823	5,150	489	3,056	
138	1,054	6.9	767	5,046	454	2,987	
137	974	6.6	753	5,088	438	2,959	

数 (KW)		従業員数 (人)		素材消費量		製材品出荷量	
1工場 当たり	総数	1工場 当たり	総数	1工場 当たり (千m ³)	総数 (千m ³)	1工場 当たり (千m ³)	総数 (千m ³)
141	—	—	791	5,493	446	3,097	
160	—	—	778	6,224	434	3,472	
151	—	—	734	5,919	392	3,161	
158	—	—	672	5,843	357	3,104	
171	—	—	798	7,000	427	3,746	
199	—	—	756	6,936	419	3,844	

(2) 国産材・外材入荷別工場数

(単位：工場)

年次	総数	国産材のみ	国産材と外材			外材のみ
			総数	国産材が 50%以上	外材が 50%以上	
平成元年(1989)	374	238	101	63	38	35
平成2年(1990)	364	232	101	56	45	31
平成3年(1991)	335	211	93	50	43	31
平成4年(1992)	364	239	98	61	37	27
平成5年(1993)	344	228	92	59	33	24
平成6年(1994)	349	243	83	52	31	23
平成7年(1995)	345	243	75	47	28	27
平成8年(1996)	342	241	75	49	26	26
平成9年(1997)	320	233	64	39	25	23
平成10年(1998)	302	224	60	32	28	17
平成11年(1999)	289	212	57	33	24	19
平成12年(2000)	271	192	60	40	20	19
平成13年(2001)	246	191	42	23	19	13
平成14年(2002)	242	193	38	22	16	11
平成15年(2003)	235	185	37	21	16	13
平成16年(2004)	235	194	32	20	12	9
平成17年(2005)	235	187	37	24	13	11
平成18年(2006)	228	190	28	23	5	10
平成19年(2007)	213	174	30	23	7	9
平成20年(2008)	206	172	30	23	7	4
平成21年(2009)	194	162	23	16	7	9
平成22年(2010)	180	154	24	17	7	2
平成23年(2011)	173	148	22	16	6	3
平成24年(2012)	168	145	20	14	6	3
平成25年(2013)	160	138	21	14	7	1
平成26年(2014)	160	140	20	12	8	0
平成27年(2015)	152	132	14	11	3	6
平成28年(2016)	147	135	7	5	2	5
平成29年(2017)	144	136	3	3	—	5
平成30年(2018)	125	117	8	7	1	—
令和元年(2019)	124	105	19	17	2	—
令和2年(2020)	115	100	15	13	2	—
令和3年(2021)	105	68	28	19	9	9
令和4年(2022)	107	89	18	9	9	—

【資料】 農林水産省大臣官房統計部「木材需給報告書」「木材統計」

(3) 製材品用途別出荷量

年次	総数	建築用材		土木建設用材		木箱仕組用材	
		数量	割合	数量	割合	数量	割合
平成21年(2009)	414	385	93%	16	4%	2	0%
平成22年(2010)	438	400	91%	17	4%	4	1%
平成23年(2011)	457	421	92%	16	4%	4	1%
平成24年(2012)	463	436	94%	14	3%	3	1%
平成25年(2013)	480	455	94%	19	4%	1	1%
平成26年(2014)	489	462	94%	23	4%	2	1%
平成27年(2015)	454	418	92%	22	5%	10	2%
平成28年(2016)	438	396	90%	22	5%	10	2%
平成29年(2017)	446	396	89%	34	8%	13	3%
平成30年(2018)	434	398	92%	19	4%	13	3%
令和元年(2019)	392	345	88%	18	4%	22	6%
令和2年(2020)	357	311	87%	29	8%	13	4%
令和3年(2021)	427	381	89%	x	x	24	6%
令和4年(2022)	419	382	91%	14	3%	21	5%

【資料】 農林水産省大臣官房統計部「木材統計」

(4) 製材品出荷先別出荷量

(単位：千m³)

年次	総数	自 県	他 県
平成21年(2009)	414	125	289
平成22年(2010)	438	103	335
平成23年(2011)	457	92	365
平成24年(2012)	463	86	377
平成25年(2013)	480	100	380
平成26年(2014)	489	102	387
平成27年(2015)	454	93	361
平成28年(2016)	438	115	323
平成29年(2017)	433	116	317
平成30年(2018)	432	91	341
令和元年(2019)	383	73	310
令和2年(2020)	347	79	268
令和3年(2021)	421	61	360
令和4年(2022)	419	81	338

【資料】 農林水産省大臣官房統計部「木材需給報告書」

(注1) 平成29年次以降は、出荷量のうち販売量のみの計上となる。

(単位：千m³)

その他用材		人工乾燥材	
数量	割合	数量	割合(総数に対して)
11	3%	69	17%
17	4%	112	26%
16	3%	127	28%
10	2%	139	30%
5	1%	145	30%
2	1%	140	29%
4	1%	141	31%
10	2%	152	35%
x	x	160	36%
4	1%	188	43%
7	2%	178	45%
4	1%	164	46%
5	1%	220	52%
2	1%	188	45%

C そ の 他

(1) 木材チップ工場数・生産量

(単位：千t)

年 次	工 場 数			生 産 量				
	総数 (工場)	専業 (工場)	兼業 (工場)	入 手 別				1工場当 たり生産 量
				総 数	工場残材	解体材・ 廃材等	素 材 ・ 林地残材	
平成21年 (2009)	40	3	37	72	57	3	12	1.8
平成22年 (2010)	29	3	26	62	44	—	18	2.1
平成23年 (2011)	28	3	25	68	52	—	16	2.4
平成24年 (2012)	28	4	24	96	54	14	11	3.4
平成25年 (2013)	32	3	29	101	62	22	17	3.2
平成26年 (2014)	35	4	31	104	71	8	25	3.0
平成27年 (2015)	39	3	36	104	83	5	16	2.7
平成28年 (2016)	42	3	39	127	90	18	19	3.0
平成29年 (2017)	43	1	42	113	95	—	18	2.6
平成30年 (2018)	38	1	37	115	102	—	13	3.0
令和元年 (2019)	36	2	34	117	105	—	12	3.3
令和2年 (2020)	34	2	32	X	X	—	X	X
令和3年 (2021)	35	2	33	111	X	—	X	3.2
令和4年 (2022)	40	2	38	138	109	—	29	3.5

【資料】 農林水産省大臣官房統計部「木材統計」

(2) 住宅着工量の推移

(単位：千m²・戸・千戸)

年 次	建築着工 床 面 積	住宅着工種		住宅着工戸数(県・戸)			住宅着工戸数(全国・千戸)		
		新 設	総 数	新 設	そ の 他	総 数	新 設	そ の 他	
									新 設
平成21年 (2009)	942	498	6,455	5,840	615	825	788	37	
平成22年 (2010)	1,112	534	6,308	5,758	550	850	813	37	
平成23年 (2011)	1,213	543	6,199	5,691	508	873	834	39	
平成24年 (2012)	1,087	622	7,094	6,670	424	926	883	43	
平成25年 (2013)	1,367	678	7,942	7,431	511	1,027	980	47	
平成26年 (2014)	1,007	549	6,573	6,165	408	937	892	45	
平成27年 (2015)	1,137	622	7,654	7,254	400	952	909	43	
平成28年 (2016)	1,109	602	7,488	7,139	349	1,010	967	43	
平成29年 (2017)	1,098	603	7,249	6,889	360	1,005	965	41	
平成30年 (2018)	1,107	643	7,868	7,549	319	982	942	40	
令和元年 (2019)	1,002	600	7,211	6,926	285	944	905	39	
令和2年 (2020)	900	571	7,164	6,892	272	850	815	35	
令和3年 (2021)	927	551	6,532	6,260	272	894	856	38	
令和4年 (2022)	992	581	7,256	7,009	247	897	860	38	

【資料】 国土交通省「建築物着工統計」「住宅着工統計」

(3) 新設住宅の状況

年次	木造・非木造別			新築・増改築別	
	木造	非木造	木造率	新築	増改築
平成10年(1998)	4,939	6,013	45.1%	10,595	357
平成11年(1999)	5,215	5,719	47.7%	10,509	425
平成12年(2000)	4,958	5,303	48.3%	9,900	361
平成13年(2001)	4,478	5,936	43.0%	10,170	244
平成14年(2002)	4,385	4,531	49.2%	8,643	273
平成15年(2003)	4,567	4,151	52.4%	8,469	249
平成16年(2004)	4,975	4,614	51.9%	9,380	209
平成17年(2005)	4,626	4,719	49.5%	9,147	198
平成18年(2006)	4,900	4,710	51.0%	9,452	158
平成19年(2007)	4,753	4,810	49.7%	9,398	165
平成20年(2008)	5,187	4,363	54.3%	9,430	120
平成21年(2009)	3,908	1,932	66.9%	5,768	67
平成22年(2010)	3,613	2,145	62.7%	5,629	129
平成23年(2011)	3,371	2,320	59.2%	5,599	92
平成24年(2012)	3,865	2,805	57.9%	6,519	151
平成25年(2013)	4,486	2,945	60.4%	7,337	94
平成26年(2014)	3,948	2,217	64.0%	6,079	86
平成27年(2015)	4,160	3,094	57.3%	7,210	44
平成28年(2016)	4,291	2,848	60.1%	7,101	38
平成29年(2017)	4,083	2,806	59.3%	6,843	46
平成30年(2018)	4,387	3,162	58.1%	7,502	47
令和元年(2019)	4,457	2,469	64.4%	6,854	72
令和2年(2020)	4,205	2,687	61.0%	6,871	21
令和3年(2021)	4,297	1,963	68.6%	6,239	21
令和4年(2022)	4,112	2,897	58.7%	6,985	24

【資料】国土交通省「住宅着工統計」

(単位：戸・%)

賃 金 関 係 別			利 用 関 係 別				
民 間	公 営 公 団	公 庫	そ の 他	持 家	貸 家	給 与	分 譲
6,873	3,907		172	4,380	5,168	214	1,190
6,256	4,402		276	5,132	4,400	172	1,230
6,538	3,439		284	4,394	4,321	152	1,394
6,763	3,432		219	3,725	4,786	180	1,723
7,065	1,625		226	3,452	4,085	142	1,237
6,982	1,490		246	3,487	4,166	206	859
8,449	1,027		113	3,413	4,931	48	1,197
7,860	1,212		273	3,319	4,750	93	1,183
8,833	648		129	3,238	5,254	30	1,088
8,542	371		650	3,023	5,289	164	1,087
8,460	223		867	2,920	5,347	47	1,236
5,078	223		539	2,940	2,983	21	345
4,814	553		391	2,796	2,345	39	578
4,907	487		297	2,848	2,057	33	753
5,852	239		579	2,889	2,461	77	1,243
6,776	381		274	3,351	3,001	70	1,009
5,949	96		120	2,717	2,678	34	736
7,038	149		67	2,804	3,146	129	1,175
6,949	127		63	2,821	3,216	137	965
6,614	191		84	2,827	2,998	81	983
7,228	171		150	3,014	3,122	72	1,341
6,630	231		65	2,937	2,670	101	1,218
6,682	136		74	2,635	3,035	28	1,194
6,126	68		66	2,848	2,298	19	1,095
6,659	134		216	2,472	2,792	23	1,722

4 特 用 林 産

(1) 主要特用林産物生産実績

年次および 市 町 村	乾しいたけ	生しいたけ	竹 材			
			総 数	マ ダ ケ	モウソウチク	そ の 他
平成元年(1989)	2,302.6	2,035.5	675.3	608.3	40.9	26.1
平成5年(1993)	1,999.6	2,229.9	548.8	479.2	56.2	13.4
平成10年(1998)	1,216.9	1,988.4	447.2	402.5	40.6	4.1
平成15年(2003)	1,315.7	1,512.4	272.3	239.8	30.7	1.8
平成20年(2008)	1,489.0	1,342.6	130.6	97.2	31.1	2.3
平成25年(2013)	1,599.3	1,497.3	52.1	48.7	2.7	0.7
平成27年(2015)	1,115.3	1,476.7	67.1	49.3	17.5	0.3
平成28年(2016)	1,143.6	1,536.9	60.0	38.9	19.4	1.7
平成29年(2017)	1,044.2	1,488.0	63.2	42.4	17.1	3.7
平成30年(2018)	1,038.3	1,752.1	39.0	23.7	15.1	0.2
令和元年(2019)	948.0	1,793.8	52.0	33.9	14.7	3.4
令和2年(2020)	915.9	1,774.4	44.0	31.1	10.1	2.8
令和3年(2021)	839.5	1,818.1	32.7	25.4	7.3	0.0
令和4年(2022)	768.8	1,812.6	28.2	21.9	6.3	—
東 部	132.3	21.9	22.1	16.0	6.1	—
別 府 市	13.6	1.3	9.8	3.8	6.0	—
杵 築 市	24.4	8.3	6.8	6.8	—	—
国 東 市	92.4	10.1	4.9	4.8	0.1	—
姫 島 村	—	—	—	—	—	—
日 出 町	1.9	2.2	0.6	0.6	—	—
中 部	62.3	447.2	—	—	—	—
大 分 市	27.7	174.3	—	—	—	—
白 杵 市	10.2	187.5	—	—	—	—
津 久 見 市	0.6	1.3	—	—	—	—
由 布 市	23.8	84.1	—	—	—	—
南 部	39.1	8.3	—	—	—	—
佐 伯 市	39.1	8.3	—	—	—	—
豊 肥	242.0	50.7	1.8	1.8	—	—
竹 田 市	146.2	44.4	—	—	—	—
豊 後 大 野 市	95.8	6.3	1.8	1.8	—	—
西 部	212.2	632.5	—	—	—	—
日 田 市	104.6	70.2	—	—	—	—
九 重 町	57.0	296.7	—	—	—	—
玖 珠 町	50.6	265.6	—	—	—	—
北 部	80.9	652.0	4.3	4.1	0.2	—
中 津 市	20.4	29.1	—	—	—	—
豊 後 高 田 市	36.9	584.8	3.8	3.6	0.2	—
宇 佐 市	23.6	38.1	0.5	0.5	—	—
大分北部流域	213.2	673.9	26.4	20.1	6.3	—
大分中部流域	304.3	497.9	1.8	1.8	—	—
大分西部流域	212.2	632.5	—	—	—	—
大分南部流域	39.1	8.3	—	—	—	—
県 計	768.8	1812.6	28.2	21.9	6.3	—

【資料】 林産振興室「特用林産物需給表」

注：「木炭」は白炭、黒炭、竹炭、粉炭の合計である。

「くり」は22年から林産振興室では調査していない

(単位：t・千束)

たけのこ	木炭	えのきたけ	ひらたけ	なめこ	くり
1,804.5	762.0	3,421.9	411.8	129.4	940.3
410.3	602.6	3,112.2	340.3	372.0	461.6
210.5	667.0	2,428.5	73.4	403.0	722.0
163.0	419.0	2,426.0	13.8	609.8	371.2
458.0	366.4	2,379.3	0.3	602.2	321.7
620.7	284.9	2,487.1	0.7	578.8	—
655.5	188.6	2,166.3	0.6	718.1	—
525.5	178.6	2,718.0	0.8	752.5	—
427.7	179.8	2,973.4	0.8	540.2	—
424.2	123.8	2,615.5	1.0	705.4	—
340.0	172.6	2,598.9	0.7	700.7	—
360.2	147.2	2,598.6	0.6	480.5	—
363.1	148.3	2,930.2	0.6	459.6	—
324.6	125.0	2,700.7	0.5	431.3	—
88.5	35.0	—	—	—	—
6.6	—	—	—	—	—
65.4	—	—	—	—	—
5.6	35.0	—	—	—	—
—	—	—	—	—	—
10.9	—	—	—	—	—
3.9	—	—	—	—	—
1.9	—	—	—	—	—
1.6	—	—	—	—	—
0.1	—	—	—	—	—
0.3	—	—	—	—	—
3.1	71.2	—	—	—	—
3.1	71.2	—	—	—	—
3.4	2.5	—	—	—	—
1.5	1.3	—	—	—	—
1.9	1.2	—	—	—	—
15.0	—	2,700.7	0.5	431.3	—
6.8	—	2,700.7	0.5	431.3	—
1.0	—	—	—	—	—
7.2	—	—	—	—	—
210.7	16.3	—	—	—	—
1.3	6.7	—	—	—	—
197.5	7.7	—	—	—	—
11.9	1.9	—	—	—	—
299.2	51.3	—	—	—	—
7.3	2.5	—	—	—	—
15.0	—	2,700.7	0.5	431.3	—
3.1	71.2	—	—	—	—
324.6	125.0	2,700.7	0.5	431.3	—

(2) しいたけ原木伏込量

(単位：m³)

年次	乾しいたけ				生しいたけ			
	計	くぬぎ	こなら	その他	計	くぬぎ	こなら	その他
平成元年(1989)	130,808	111,362	15,633	3,813	24,238	15,812	8,408	18
平成5年(1993)	114,134	98,981	12,339	2,814	17,944	12,439	5,453	52
平成10年(1998)	105,534	96,898	6,680	1,956	16,327	13,572	2,741	14
平成15年(2003)	101,450	93,857	6,017	1,576	15,860	14,049	1,818	0
平成20年(2008)	108,032	100,528	6,264	1,240	13,241	11,638	1,579	24
平成25年(2013)	89,793	85,228	3,821	744	10,614	10,125	479	10
平成27年(2015)	75,307	71,853	2,842	612	12,600	12,047	540	13
平成28年(2016)	80,292	76,698	2,951	643	11,626	11,121	490	15
平成29年(2017)	69,512	66,365	2,620	527	10,251	9,664	570	17
平成30年(2018)	61,329	58,565	2,311	453	8,229	7,755	474	0
令和元年(2019)	53,909	51,497	2,014	399	8,180	7,752	428	0
令和2年(2020)	50,587	48,387	1,831	369	7,356	6,958	398	0
令和3年(2021)	51,488	49,294	1,818	376	6,084	5,775	309	0
令和4年(2022)	47,618	45,582	1,690	345	4,397	4,182	216	—

【資料】 林産振興室「特用林産物需給表」

(3) しいたけ価格の推移

(単位：円/kg)

平均価格	平成元年 (1989)	平成2年 (1990)	平成3年 (1991)	平成4年 (1992)	平成5年 (1993)	平成6年 (1994)	平成7年 (1995)	平成8年 (1996)
乾しいたけ	4,057	3,771	4,229	4,118	3,512	3,400	2,949	3,477
生しいたけ	948	937	990	947	809	681	702	711

平均価格	平成9年 (1997)	平成10年 (1998)	平成11年 (1999)	平成12年 (2000)	平成13年 (2001)	平成14年 (2002)	平成15年 (2003)	平成16年 (2004)
乾しいたけ	4,212	3,788	2,551	2,532	2,591	3,540	4,011	3,960
生しいたけ	703	721	659	559	616	763	855	806

平均価格	平成17年 (2005)	平成18年 (2006)	平成19年 (2007)	平成20年 (2008)	平成21年 (2009)	平成22年 (2010)	平成23年 (2011)	平成24年 (2012)
乾しいたけ	3,449	3,654	4,737	4,825	4,321	4,075	3,404	3,198
生しいたけ	711	745	855	899	921	822	911	822

平均価格	平成25年 (2013)	平成26年 (2014)	平成27年 (2015)	平成28年 (2016)	平成29年 (2017)	平成30年 (2018)	令和元年 (2019)	令和2年 (2020)
乾しいたけ	2,427	2,887	5,191	4,987	4,744	4,097	3,544	3,867
生しいたけ	788	770	827	900	859	795	808	826

平均価格	令和3年 (2021)	令和4年 (2022)						
乾しいたけ	4,046	4,368						
生しいたけ	812	840						

【資料】 乾しいたけ平均単価：大分県椎茸農業協同組合「業務報告書」

生しいたけ平均単価：大分市公設地方卸売市場「市場年報」

(4) しいたけ規模別生産者数（原木栽培）

年次 市町村	乾しいたけ					
	総数	600本未満	600～3,000本	3,000～10,000本	10,000～30,000本	30,000本以上
平成元年(1989)	9,406	1,717	2,669	2,939	1,597	484
平成5年(1993)	7,682	1,958	1,955	1,998	1,393	378
平成10年(1998)	5,422	1,284	1,587	1,393	928	230
平成15年(2003)	4,220	973	1,287	1,087	744	129
平成20年(2008)	4,109	1,139	1,117	1,001	702	150
平成25年(2013)	4,205	1,004	1,141	1,136	770	154
平成27年(2015)	4,045	986	1,183	1,121	617	138
平成28年(2016)	4,015	943	1,180	1,136	618	138
平成29年(2017)	3,964	926	1,173	1,118	609	138
平成30年(2018)	3,887	887	1,151	1,120	604	125
令和元年(2019)	3,582	1,050	1,119	838	456	119
令和2年(2020)	3,301	1,288	870	724	351	68
令和3年(2021)	3,224	0	1,046	1,202	706	270
令和4年(2022)	3,158	449	965	1,112	493	139
東 部	477	25	150	168	91	43
別 府 市	48	0	20	17	7	4
杵 築 市	106	3	31	44	21	7
国 東 市	318	22	98	105	62	31
姫 島 村	0	0	0	0	0	0
日 出 町	5	0	1	2	1	1
中 部	271	24	90	106	42	9
大 分 市	119	8	44	44	19	4
臼 杵 市	50	6	15	18	11	0
津 久 見 市	2	0	0	2	0	0
由 布 市	100	10	31	42	12	5
南 部	153	13	38	60	34	8
佐 伯 市	153	13	38	60	34	8
豊 肥	1,033	112	299	404	180	38
竹 田 市	580	27	163	260	110	20
豊 後 大 野 市	453	85	136	144	70	18
西 部	859	245	272	242	76	24
日 田 市	471	138	160	135	33	5
九 重 町	193	54	52	56	22	9
玖 珠 町	195	53	60	51	21	10
北 部	365	30	116	132	70	17
中 津 市	105	3	41	32	22	7
豊 後 高 田 市	134	9	38	51	29	7
宇 佐 市	126	18	37	49	19	3
大分北部流域	842	55	266	300	161	60
大分中部流域	1,304	136	389	510	222	47
大分西部流域	859	245	272	242	76	24
大分南部流域	153	13	38	60	34	8
県 計	3,158	449	965	1,112	493	139

【資料】 林産振興室「特用林産物需給表」

(単位：戸)

生 し い た け						
総 数	600本 未満	600～ 3,000本	3,000～ 10,000本	10,000～ 30,000本	30,000本 以上	
553	27	176	217	91	42	
594	51	170	212	106	55	
515	64	139	197	72	43	
378	39	84	149	78	28	
295	53	60	78	79	25	
209	46	39	63	53	8	
199	54	30	61	46	8	
175	32	28	62	46	7	
165	31	26	58	44	6	
139	29	22	48	35	5	
137	30	22	47	33	5	
138	30	22	49	34	3	
115	25	18	40	29	3	
92	19	16	34	13	10	
0	0	0	0	0	0	
0	0	0	0	0	0	
0	0	0	0	0	0	
0	0	0	0	0	0	
0	0	0	0	0	0	
0	0	0	0	0	0	
4	0	2	0	1	1	
2	0	1	0	1	0	
1	0	1	0	0	0	
0	0	0	0	0	0	
1	0	0	0	0	1	
0	0	0	0	0	0	
0	0	0	0	0	0	
0	0	0	0	0	0	
0	0	0	0	0	0	
0	0	0	0	0	0	
84	19	14	30	12	9	
27	9	4	11	3	0	
35	3	7	13	3	9	
22	7	3	6	6	0	
4	0	0	4	0	0	
4	0	0	4	0	0	
0	0	0	0	0	0	
0	0	0	0	0	0	
4	0	0	4	0	0	
4	0	2	0	1	1	
84	19	14	30	12	9	
0	0	0	0	0	0	
92	19	16	34	13	10	

(5) しいたけ規模別生産者数（菌床栽培）

(単位：戸)

年次 市町村	しいたけ					
	総数	5,000個未満	5,000～10,000個	10,000～15,000個	15,000～20,000個	20,000個以上
平成元年(1989)						
平成5年(1993)	50	8	4	26	8	4
平成10年(1998)	101	12	20	11	40	18
平成15年(2003)	91	4	15	15	46	11
平成20年(2008)	70	16	18	11	4	21
平成25年(2013)	54	15	17	9	3	10
平成27年(2015)	47	8	12	11	1	15
平成28年(2016)	43	8	11	7	4	13
平成29年(2017)	43	8	10	9	2	14
平成30年(2018)	47	8	15	5	2	17
令和元年(2019)	44	12	15	5	3	14
令和2年(2020)	44	13	11	5	2	13
令和3年(2021)	43	13	10	5	0	15
令和4年(2022)	40	8	13	5	1	13
東部	3	0	3	0	0	0
別府市	0	0	0	0	0	0
杵築市	1	0	1	0	0	0
国東市	1	0	1	0	0	0
姫島村	0	0	0	0	0	0
日出町	1	0	1	0	0	0
中部	8	0	1	2	0	5
大分市	5	0	1	1	0	3
臼杵市	1	0	0	0	0	1
津久見市	0	0	0	0	0	0
由布市	2	0	0	1	0	1
南部	0	0	0	0	0	0
佐伯市	0	0	0	0	0	0
豊肥	1	0	0	1	0	0
竹田市	1	0	0	1	0	0
豊後大野市	0	0	0	0	0	0
西部	20	4	8	2	1	5
日田市	10	3	3	2	0	2
九重町	8	1	5	0	1	1
玖珠町	2	0	0	0	0	2
北部	8	4	1	0	0	3
中津市	1	1	0	0	0	0
豊後高田市	4	1	1	0	0	2
宇佐市	3	2	0	0	0	1
大分北部流域	11	4	4	0	0	3
大分中部流域	9	0	1	3	0	5
大分西部流域	20	4	8	2	1	5
大分南部流域	0	0	0	0	0	0
県計	40	8	13	5	1	13

【資料】 林産振興室「特用林産物需給表」

(6) しいたけ集荷・販売量の状況

(ア) 乾しいたけ

年次	生産量	集荷							
		総数	椎茸農協		県森連		森林組合		
			数量	率	数量	率	数量	率	
昭和59年(1984)	4,040.0	3,923.8	2,475.5	63.1%	175.2	4.5%	—	—	
平成元年(1989)	2,302.6	2,248.6	1,455.4	64.7%	59.7	2.7%	40.6	1.8%	
平成5年(1993)	1,999.6	1,949.3	1,288.8	66.1%	34.4	1.8%	13.5	0.7%	
平成10年(1998)	1,217.0	1,184.5	675.6	57.0%	—	—	4.2	0.4%	
平成15年(2003)	1,315.7	1,315.7	577.1	43.9%	—	—	3.6	0.3%	
平成20年(2008)	1,489.0	1,459.9	733.4	50.2%	—	—	2.9	0.2%	
平成25年(2013)	1,599.3	1,570.5	871.7	55.5%	—	—	0.2	0.0%	
平成27年(2015)	1,115.3	1,094.7	532.8	48.7%	—	—	0.0	0.0%	
平成28年(2016)	1,143.6	1,098.9	580.8	52.9%	—	—	0.0	0.0%	
平成29年(2017)	1,044.2	1,022.5	543.2	53.1%	—	—	0.0	0.0%	
平成30年(2018)	1,038.3	1,024.3	587.6	57.4%	—	—	0.0	0.0%	
令和元年(2019)	948.0	922.9	539.2	58.4%	—	—	0.0	0.0%	
令和2年(2020)	915.9	883.5	512.0	58.0%	—	—	0.0	0.0%	
令和3年(2021)	839.5	831.3	535.2	64.4%	—	—	0.0	0.0%	
令和4年(2022)	768.8	736.4	411.7	55.9%	—	—	—	—	

【資料】 林産振興室「特用林産物需給表」

(注) 個人出荷等とは、個人出荷以外に直販所、その他の出荷が含まれる。

平成14～19年は個人出荷等に自家消費量及び期末在庫量が含まれており、生産量と集荷販売量が一致している。

平成22年からは単位農協の集荷販売量は農協連に含まれる。

(イ) 生しいたけ

年次	生産量	集荷							
		総数	経済連・単位農協		森林組合		生産者組合		
			数量	率	数量	率	数量	率	
昭和59年(1984)	1,103.6	1,048.0	653.0	62.3%	—	—	237.4	22.7%	
平成元年(1989)	2,035.5	1,983.3	1,395.7	70.4%	55.0	2.8%	340.4	17.2%	
平成5年(1993)	2,229.9	2,195.5	1,374.3	62.6%	37.7	1.7%	397.6	18.1%	
平成10年(1998)	1,988.4	1,953.7	1,150.6	58.9%	13.1	0.7%	294.3	15.1%	
平成15年(2003)	1,512.4	1,512.4	689.1	45.6%	7.4	0.5%	311.0	20.6%	
平成20年(2008)	1,342.6	1,332.5	431.0	32.3%	6.4	0.5%	326.5	24.5%	
平成25年(2013)	1,497.3	1,146.7	148.8	13.0%	13.2	1.2%	43.1	3.8%	
平成27年(2015)	1,476.7	1,126.8	145.6	12.9%	0.9	0.1%	191.4	17.0%	
平成28年(2016)	1,536.9	1,530.6	148.5	9.7%	0.0	0.0%	186.3	12.2%	
平成29年(2017)	1,488.0	1,482.4	116.5	7.9%	0.0	0.0%	176.7	11.9%	
平成30年(2018)	1,752.1	1,747.8	100.3	5.7%	0.0	0.0%	147.6	8.4%	
令和元年(2019)	1,793.8	1,747.9	124.9	7.1%	0.0	0.0%	121.1	6.9%	
令和2年(2020)	1,774.4	1,769.4	119.3	6.7%	0.0	0.0%	154.4	8.7%	
令和3年(2021)	1,818.1	1,751.5	91.3	5.2%	0.0	0.0%	207.4	11.8%	
令和4年(2022)	1,812.6	1,812.3	70.3	3.9%	—	—	87.2	4.8%	

【資料】 林産振興室「特用林産物需給表」

(注) 個人出荷等とは、個人出荷以外に直販所、その他の出荷が含まれる。

平成14～19年は個人出荷等に自家消費量及び期末在庫量が含まれており、生産量と集荷販売量が一致している。

平成22年からは出荷業者の集荷販売量は生産者組合に含まれる。

(単位：t・%)

販 売 量							
農 協 連		単 位 農 協		出 荷 業 者		個 人 出 荷 等	
数 量	率	数 量	率	数 量	率	数 量	率
261.4	6.7%	44.9	1.1%	950.9	24.2%	15.9	0.4%
72.9	3.2%	52.0	2.3%	559.1	24.9%	8.9	0.4%
53.6	2.7%	80.5	4.1%	382.5	19.6%	96.0	4.9%
25.5	2.2%	8.5	0.7%	421.5	35.6%	49.2	4.2%
8.5	0.6%	20.7	1.6%	471.3	35.8%	234.5	17.8%
19.9	1.4%	12.1	0.8%	522.2	35.8%	169.4	11.6%
19.5	1.2%	—	—	554.1	35.3%	125.0	8.0%
7.8	0.7%	—	—	456.5	41.7%	97.6	8.9%
8.9	0.8%	—	—	420.1	38.2%	89.1	8.1%
8.3	0.8%	—	—	248.3	24.3%	222.7	21.8%
11.6	1.1%	—	—	200.4	19.6%	224.7	21.9%
9.4	1.0%	—	—	124.3	13.5%	250.0	27.1%
9.2	1.0%	—	—	117.2	13.3%	245.1	27.7%
4.9	0.6%	—	—	61.5	7.4%	229.8	27.6%
15.0	2.0%	—	—	52.3	7.1%	257.4	35.0%

(単位：t・%)

販 売 量					
出 荷 業 者		個 人 出 荷 等		専 門 農 協	
数 量	率	数 量	率	数 量	率
39.1	3.7%	118.5	11.3%	—	—
22.9	1.2%	169.3	8.5%	—	—
37.3	1.7%	346.6	15.8%	2.0	0.1%
14.3	0.7%	481.4	24.6%	—	—
66.6	4.4%	438.3	29.0%	—	—
117.8	8.8%	450.8	33.8%	—	—
—	—	941.6	82.1%	—	—
—	—	788.9	70.0%	—	—
—	—	1,195.8	78.1%	—	—
—	—	1,188.7	80.2%	0.5	0.0%
—	—	1,499.9	85.8%	—	—
—	—	1,501.9	85.9%	—	—
—	—	1,495.7	84.5%	—	—
—	—	1,452.9	83.0%	—	—
—	—	1,654.8	91.3%	—	—

IV 林業の担い手の育成・確保

- 1 林業労働
- 2 森林組合

1 林業労働

(1) 産業別就業人口

(単位：人)

市町村	総数	15歳以上 就業人口	第一次産業				第二次 産業	第三次 産業
			総数	農業	林業	水産業		
東 部	199,000	95,028	6,288	5,214	96	978	17,382	66,296
別府市	115,321	53,212	609	529	20	60	6,570	42,008
杵築市	27,999	13,970	2,150	1,871	29	250	3,685	7,546
国東市	26,232	13,449	2,342	1,957	31	354	3,792	7,094
姫島村	1,725	883	218	8	0	210	121	543
日出町	27,723	13,514	969	849	16	104	3,214	9,105
中 部	560,644	267,271	7,666	6,546	252	868	57,360	187,171
大分市	475,614	225,602	4,007	3,518	137	352	47,987	159,286
臼杵市	36,158	17,584	1,629	1,381	39	209	4,938	10,937
津久見市	16,100	7,746	603	297	9	297	2,135	4,903
由布市	32,772	16,339	1,427	1,350	67	10	2,300	12,045
南 部	66,851	32,003	2,864	1,334	315	1,215	8,317	20,325
佐伯市	66,851	32,003	2,864	1,334	315	1,215	8,317	20,325
豊 肥	54,027	28,638	7,164	6,922	240	2	4,569	16,505
竹田市	20,332	11,424	3,588	3,489	97	2	1,401	6,366
豊後大野市	33,695	17,214	3,576	3,433	143	-	3,168	10,139
西 部	85,584	45,969	5,880	5,191	659	30	10,724	28,799
日田市	62,657	32,880	3,301	2,786	491	24	8,227	20,902
九重町	8,541	4,962	1,304	1,210	92	2	912	2,727
玖珠町	14,386	8,127	1,275	1,195	76	4	1,585	5,170
北 部	157,746	77,258	6,613	6,194	181	238	23,563	44,265
中津市	82,863	40,534	2,084	1,874	126	84	12,875	23,421
豊後高田市	22,112	10,510	1,638	1,580	17	41	2,895	5,762
宇佐市	52,771	26,214	2,891	2,740	38	113	7,793	15,082
大分北部流域	356,746	172,286	12,901	11,408	277	1,216	40,945	110,561
大分中部流域	614,671	295,909	14,830	13,468	492	870	61,929	203,676
大分西部流域	85,584	45,969	5,880	5,191	659	30	10,724	28,799
大分南部流域	66,851	32,003	2,864	1,334	315	1,215	8,317	20,325
県 計	1,123,852	546,167	36,475	31,401	1,743	3,331	121,915	363,361

【資料】 総務省統計局「令和2年国勢調査」

(注) 就業人口には、分類不能の就業者数も含むので、各項目の合計は必ずしも一致しない。

(2) 市町村別林家戸数

(単位：戸)

市 町 村	世 帯 数	林家戸数		農 家 戸 数
		農家林家	非農家林家	
平成 12年(2000)	451,697	18,121	7,789	57,711
平成 17年(2005)	469,270	23,679		52,482
平成 22年(2010)	482,051	23,255		46,623
平成 27年(2015)	486,535	21,556		39,475
令和 2年(2020)	489,249	13,609		31,954
東 部	90,181	1,064		4,849
別 府 市	54,336	188		353
杵 築 市	12,028	681		1,630
国 東 市	11,913	63		2,136
姫 島 村	832	9		66
日 出 町	11,072	123		664
中 部	244,458	2,739		7,233
大 分 市	209,539	1,470		3,733
臼 杵 市	14,749	712		1,507
津 久 見 市	6,995	42		173
由 布 市	13,175	515		1,820
南 部	28,716	1,917		1,891
佐 伯 市	28,716	1,917		1,891
豊 肥	22,479	2,953		5,440
竹 田 市	8,699	1,425		2,507
豊 後 大 野 市	13,780	1,528		2,933
西 部	34,276	2,773		5,819
日 田 市	25,139	1,871		3,308
九 重 町	3,329	500		1,097
玖 珠 町	5,808	402		1,414
北 部	69,139	2,163		6,722
中 津 市	37,571	938		2,710
豊 後 高 田 市	9,584	601		1,292
宇 佐 市	21,984	624		2,720
大 分 北 部 流 域	159,320	3,227		11,571
大 分 中 部 流 域	266,937	5,692		12,673
大 分 西 部 流 域	34,276	2,773		5,819
大 分 南 部 流 域	28,716	1,917		1,891
県 計	489,249	13,609		31,954

【資料】 世帯数：令和2年(2020)年国勢調査報告、林家・農家戸数：2020年農林業センサス
※平成17年より調査項目に農家・非農家の区分なし

(3) 林業従事日数別経営者・役員等数（世帯員を含む）

(単位：人)

区 分	合 計	29日以下	30～59	60～149	150日以上
総 数	6,768	5,093	636	532	507

【資料】 農林水産省大臣官房統計部「2015年農林業センサス」
※調査項目に農家・非農家、自営・雇われの区分なし

(4) 森林組合作業班員の状況

年 度	組 合 数	就労日数別作業班員数										年齢階層別		
		総数		5 9 日以下		60～149日		150～209日		210日以上		3 9 歳以下		
		組 合 数	人 数	組 合 数	人 数	組 合 数	人 数	組 合 数	人 数	組 合 数	人 数	計	男	女
平成7年 (1995)	13	13	1,522	10	98	13	423	13	313	13	688	196	187	9
平成8年 (1996)	13	13	1,460	10	167	12	354	13	296	12	643	165	156	9
平成9年 (1997)	13	13	1,233	10	115	13	298	12	340	11	480	148	140	8
平成10年 (1998)	13	13	1,193	10	90	12	350	12	271	12	482	145	137	8
平成11年 (1999)	13	13	1,118	13	124	13	268	13	260	12	466	143	139	4
平成12年 (2000)	13	13	1,017	13	65	13	247	13	280	13	425	123	116	7
平成13年 (2001)	13	13	1,006	11	66	12	214	13	296	12	430	128	120	8
平成14年 (2002)	13	13	1,020	11	106	12	168	13	319	10	427	129	122	7
平成15年 (2003)	13	13	1,011	10	104	11	236	13	288	12	383	148	141	7
平成16年 (2004)	13	13	966	10	110	12	196	13	277	11	383	122	117	5
平成17年 (2005)	13	13	809	9	37	12	169	12	268	11	335	90	87	3
平成18年 (2006)	13	13	914	8	47	9	105	11	247	13	515	140	137	3
平成19年 (2007)	13	13	875	9	95	10	164	11	218	13	398	105	103	2
平成20年 (2008)	13	13	930	9	111	9	160	11	201	13	458	146	143	3
平成21年 (2009)	13	13	823	9	55	8	108	12	186	13	474	174	168	6
平成22年 (2010)	13	13	816	9	65	9	93	11	165	13	493	168	163	5
平成23年 (2011)	13	13	770	9	47	9	96	9	137	13	490	162	155	7
平成24年 (2012)	13	13	767	8	48	9	77	11	163	13	479	165	161	4
平成25年 (2013)	13	13	704	8	40	11	74	12	127	13	463	147	142	5
平成26年 (2014)	13	13	668	7	20	9	55	11	135	13	458	137	131	6
平成27年 (2015)	13	13	574	6	19	9	43	9	134	12	378	129	124	5
平成28年 (2016)	13	13	642	7	30	12	61	10	97	13	454	145	142	3
平成29年 (2017)	13	13	626	5	12	8	47	11	96	13	471	146	141	5
平成30年 (2018)	13	13	550	8	15	7	34	7	65	13	436	117	113	4
令和元年 (2019)	13	13	242	3	7	4	9	7	26	13	200	61	57	4
令和2年 (2020)	13	13	267	5	16	8	22	8	31	13	198	66	63	3
令和3年 (2021)	13	13	266	2	6	5	22	6	24	13	214	62	57	5
令和4年 (2022)	13	12	272	5	10	6	25	10	39	12	198	66	61	5

【資料】林務管理課 「森林組合の概況」

- (注) ・組合数は各区分毎における対象組合数
・18年度は組合雇用労働者（作業班員含む）の状況を掲載
・18年度総数の（ ）内は森林組合作業班員数
・21年度以降、作業班員には整備センター、共販所及び加工所等の作業員を含む
・令和元年度以降、作業班員は森林組合の雇用労働者に限る（共販所、加工所等を含む）

(単位：組合・人)

作業班員数						社会保険等への加入状況					
40～59歳			60歳以上			労災 保険	雇用 保険	健康 保険	厚生 年金	中退 共	林退 共
計	男	女	計	男	女						
791	627	164	535	452	83	1,522	264	229	255	165	793
745	592	153	550	475	75	1,460	259	241	253	160	733
554	417	137	531	441	90	1,233	241	223	256	178	678
551	425	126	497	401	96	1,193	247	242	237	116	643
512	379	133	463	370	93	1,118	232	227	240	222	501
451	354	97	443	353	90	1,017	244	239	233	153	509
434	351	83	444	360	84	1,006	256	251	247	177	523
462	383	79	429	337	92	1,020	191	191	188	94	540
444	373	71	419	336	83	1,011	201	196	175	115	490
427	366	61	417	345	72	966	284	278	241	131	466
388	329	59	331	278	53	809	276	263	195	114	436
423	365	58	351	289	62	804	282	272	234	195	372
440	396	44	330	285	45	875	315	311	310	249	409
418	386	32	366	317	49	930	330	325	325	278	414
368	335	33	281	242	39	823	313	301	299	249	368
361	328	33	287	251	36	816	341	334	335	247	370
326	297	29	282	251	31	770	271	271	233	197	359
313	291	22	289	261	28	767	265	265	239	195	349
292	276	16	266	243	23	704	246	246	218	186	314
269	251	18	262	233	29	668	242	243	243	162	296
214	204	10	231	206	25	574	275	278	255	112	221
239	228	11	258	239	19	642	295	367	277	184	214
243	233	10	237	219	18	626	295	365	270	184	216
215	210	5	218	210	8	550	220	295	216	150	203
123	115	8	58	55	3	242	207	211	222	146	42
133	126	7	68	64	4	252	224	228	201	141	74
135	124	11	69	66	3	263	249	248	248	166	30
136	123	13	70	67	3	244	235	234	236	165	23

※農林年金は平成14年に厚生年金と統合

(5) 林業就業者の状況

上段：人数（人） 下段：割合

年齢階層 年	15～19	20～24	25～29	30～34	35～39	40～44	45～49	50～54	55～59	60～64	65以上	計
昭和45年 (1970)	51 2%	119 4%	191 6%	306 10%	507 16%	572 18%	435 14%	294 9%	251 8%	170 5%	203 7%	3,099 100%
昭和50年 (1975)	15 0%	89 3%	129 4%	208 7%	339 11%	567 18%	594 19%	423 14%	312 10%	208 7%	212 7%	3,096 100%
昭和55年 (1980)	22 1%	54 2%	122 4%	171 5%	235 7%	403 12%	640 20%	637 19%	450 14%	272 8%	269 8%	3,275 100%
昭和60年 (1985)	8 0%	66 2%	85 3%	122 4%	174 6%	222 8%	366 12%	590 20%	557 19%	391 13%	370 13%	2,951 100%
平成2年 (1990)	3 0%	26 1%	62 3%	79 3%	134 6%	186 8%	249 11%	369 16%	533 23%	411 17%	311 13%	2,363 100%
平成7年 (1995)	12 1%	54 2%	56 3%	88 4%	103 5%	143 6%	202 9%	246 11%	374 17%	437 20%	510 23%	2,225 100%
平成12年 (2000)	13 1%	33 2%	51 3%	46 3%	82 5%	106 6%	154 9%	189 12%	220 13%	272 17%	471 29%	1,637 100%
平成17年 (2005)	16 1%	39 3%	43 3%	41 3%	58 4%	87 6%	124 9%	161 12%	218 16%	174 13%	401 29%	1,362 100%
平成22年 (2010)	13 1%	62 3%	108 6%	137 7%	139 7%	129 7%	179 10%	226 12%	278 15%	254 14%	341 18%	1,866 100%
平成27年 (2015)	14 1%	57 3%	85 5%	136 8%	128 7%	139 8%	124 7%	165 9%	224 13%	262 15%	409 23%	1,743 100%
令和2年 (2020)	16 1%	66 4%	90 5%	120 7%	161 10%	141 8%	159 9%	129 8%	161 10%	206 12%	434 26%	1,683 100%

【資料】 総務省統計局 「国勢調査」

※平成17年から平成22年の増加は、事務職員の増加によるもの。

(6) 新規林業就業者の状況

(単位：人)

区分	年度	平成22 (2010)	平成23 (2011)	平成24 (2012)	平成25 (2013)	平成26 (2014)	平成27 (2015)	平成28 (2016)	平成29 (2017)	平成30 (2018)	令和元 (2019)	令和2 (2020)	令和3 (2021)	令和4 (2022)
就業者数(A+B)		69	67	68	67	90	81	83	94	105	105	102	113	106
内訳1(通常雇用)		平成22	平成23	平成24	平成25	平成26	平成27	平成28	平成29	平成30	令和元	令和2	令和3	令和4
計(A)		35	42	46	54	65	59	49	60	79	83	86	101	92
年齢 階層別	19歳以下	3	4	4	5	6	6	5	7	3	5	5	4	5
	20～29歳	8	9	12	12	13	16	13	21	18	26	20	29	22
	30～39歳	13	7	9	8	20	18	15	12	19	19	24	24	12
	40～49歳	1	9	8	12	9	8	7	13	17	17	13	20	29
	50～59歳	10	12	10	9	9	8	7	2	11	8	12	18	13
	60～64歳	0	1	3	5	5	3	2	2	8	5	3	4	3
65歳以上	0	0	0	3	3	0	0	3	3	3	9	2	8	
内訳2(緑の雇用)		平成22	平成23	平成24	平成25	平成26	平成27	平成28	平成29	平成30	令和元	令和2	令和3	令和4
計(B)		34	25	22	13	25	22	34	34	26	22	16	12	14
年齢 階層別	19歳以下	3	7	6	2	4	7	8	7	2	3	5	0	1
	20～29歳	8	8	5	4	9	8	10	17	7	5	7	8	10
	30～39歳	11	7	4	3	7	5	12	7	9	10	2	3	1
	40～49歳	6	2	4	4	4	2	4	3	4	3	2	1	2
	50～59歳	6	1	3	0	1	0	0	0	4	1	0	0	0
	60～64歳	0	0	0	0	0	0	0	0	0	0	0	0	0
65歳以上	0	0	0	0	0	0	0	0	0	0	0	0	0	

【資料】 林務管理課

(7) 労働災害発生件数の推移

(単位：人)

業種	年次	平成21 (2009)	平成22 (2010)	平成23 (2011)	平成24 (2012)	平成25 (2013)	平成26 (2014)	平成27 (2015)	平成28 (2016)	平成29 (2017)	平成30 (2018)	令和元 (2019)	令和2 (2021)	令和3 (2022)	令和4 (2023)
林業	死傷者数	70	49	59	46	61	46	40	54	53	53	35	29	43	38
	(うち死亡者数)	1	0	1	2	0	0	1	1	0	1	2	2	0	2
全産業	死傷者数※	1,252	1,185	1,175	1,141	1,177	1,264	1,175	1,214	1,245	1,278	1,270	1,290	1,379	2,948
	(うち死亡者数)	19	11	14	20	8	10	12	11	16	7	16	13	10	9

【資料】 大分労働局 労働災害発生状況表

※新型コロナウイルス患者を含む死傷者数 (R2～R4年度)

(8) 林業振動障害第1次特殊健康診断実施状況

(単位：人)

	年 度	平成21 (2009)	平成22 (2010)	平成23 (2011)	平成24 (2012)	平成25 (2013)	平成26 (2014)	平成27 (2015)	平成28 (2016)	平成29 (2017)	平成30 (2018)	令和元 (2019)	令和2 (2021)	令和3 (2022)	令和4 (2023)
一人親方等	受診者	184	188	168	157	156	189	165	182	158	158	167	147	121	123
	A	184	188	168	157	156	189	165	182	157	158	165	147	121	123
	T	0	0	0	0	0	0	0	0	1	0	2	0	0	1
雇用労働者	受診者	286	226	258	259	274	265	279	276	264	301	308	305	374	380
	A	286	226	258	259	274	264	279	274	262	301	304	303	374	380
	T	0	0	0	0	0	1	0	2	2	0	4	2	0	1
計	受診者	470	414	426	416	430	454	444	458	422	459	475	452	495	503
	A	470	414	426	416	430	453	444	456	419	459	469	450	495	503
	T	0	0	0	0	0	1	0	2	3	0	6	2	0	2

注) 健康区分 A：異常なし又は異常ありだが支障なし T：要精密検査

【資料】 林務管理課

(9) 認定林業事業体数の推移

(単位：事業体)

年 度	平成21 (2009)	平成22 (2010)	平成23 (2011)	平成24 (2012)	平成25 (2013)	平成26 (2014)	平成27 (2015)	平成28 (2016)	平成29 (2017)	平成30 (2018)	令和元 (2019)	令和2 (2020)	令和3 (2021)	令和4 (2022)
大分北部流域	11	11	10	11	10	10	10	11	12	13	13	14	14	13
大分中部流域	13	15	16	19	21	24	27	31	32	34	31	32	30	32
大分南部流域	6	6	10	11	12	13	14	14	15	14	16	16	14	12
大分西部流域	19	19	20	22	24	27	26	28	28	28	31	30	30	29
県 計	49	51	56	63	67	74	77	84	87	89	91	92	88	86

【資料】 林務管理課

(10) 素材生産活動における労働生産性の状況

(単位：m³/人・日)

年 度	平成21 (2009)	平成22 (2010)	平成23 (2011)	平成24 (2012)	平成25 (2013)	平成26 (2014)	平成27 (2015)	平成28 (2016)	平成29 (2017)	平成30 (2018)	令和元 (2019)	令和2 (2020)	令和3 (2021)	令和4 (2022)
主 伐	—	6.3	7.5	7.2	8.0	7.6	8.1	8.7	9.2	9.9	10.0	10.0	10.4	10.7
間 伐	—	3.3	3.2	3.9	3.9	4.2	5.0	5.4	5.5	5.5	5.6	5.5	5.4	5.5

※データは、認定林業事業体の素材生産実績による。

【資料】 林務管理課

2 森林組合

(1) 森林組合及び生産森林組合の状況

年度	森 林						
	組合数	組 合 員			面 積		
		組合員数	正組合員	準組合員	森林面積	組合員所 有面積	カバー率
平成17年度(2005)	13	46,245	45,971	274	402,222	311,920	78%
平成18年度(2006)	13	46,272	45,997	275	402,337	306,384	76%
平成19年度(2007)	13	45,962	45,690	272	402,572	307,761	76%
平成20年度(2008)	13	46,221	45,948	273	403,104	307,010	76%
平成21年度(2009)	13	46,175	45,901	274	402,129	304,977	76%
平成22年度(2010)	13	46,131	45,856	275	402,749	305,164	76%
平成23年度(2011)	13	46,057	45,784	275	402,204	303,737	76%
平成24年度(2012)	13	45,909	45,630	279	404,170	303,943	75%
平成25年度(2013)	13	45,734	45,450	284	404,170	303,192	75%
平成26年度(2014)	13	45,467	45,154	313	405,091	303,120	75%
平成27年度(2015)	13	45,420	45,104	316	405,224	299,260	74%
平成28年度(2016)	13	45,248	44,926	322	405,077	296,590	73%
平成29年度(2017)	13	44,715	44,394	321	405,105	296,466	73%
平成30年度(2018)	13	44,470	44,147	323	405,121	297,326	73%
令和元年度(2019)	13	44,282	43,956	326	405,125	303,191	75%
令和2年度(2020)	13	43,943	43,616	327	408,264	301,312	74%
令和3年度(2021)	13	43,670	43,341	329	401,808	298,590	74%
令和4年度(2022)	13	43,536	43,198	338	401,597	298,136	74%
西 高	-	2,377	2,373	4	15,190	11,886	78%
国 東	-	2,688	2,686	2	19,815	13,055	66%
別杵速見	-	2,641	2,638	3	21,756	15,440	71%
おおいた	-	3,784	3,783	1	40,394	31,534	78%
臼 津 関	-	1,990	1,989	1	20,423	10,380	51%
佐伯広域	-	4,658	4,633	25	64,551	45,393	70%
大 野 郡	-	3,693	3,689	4	44,047	28,747	65%
竹 田 市	-	3,244	3,243	1	27,940	21,296	76%
玖 珠 郡	-	3,543	3,272	271	35,406	26,847	76%
日 田 市	-	4,094	4,087	7	20,361	18,262	90%
日 田 郡	-	4,643	4,626	17	32,396	29,185	90%
山国川流域	-	4,523	4,522	1	35,460	30,770	87%
宇佐地区	-	1,658	1,657	1	23,858	15,341	64%

【資料】 林務管理課 「森林組合の概況」

注：令和元年度以降、作業班員等は森林組合の雇用労働者に限る（共販所、加工所等を含む）

(単位：人, %, ha)

組				合		生産森林組合
理事数			非常勤	職員数	作業班員等	組合数
総数	常勤	非常勤				
225	10	215		288	809	104
218	11	207		271	790	103
205	12	193		219	875	98
206	12	194		210	930	95
194	14	180		206	823	94
189	11	178		206	816	92
189	12	177		230	770	92
192	12	180		211	767	92
187	12	175		204	704	92
184	12	172		214	668	90
182	13	169		231	574	86
182	12	170		236	642	85
170	12	158		221	626	84
171	13	158		220	548	83
167	13	154		210	242	83
166	12	154		208	267	83
165	16	149		190	266	83
155	16	139		188	272	83
15	2	13		7	8	-
15	2	13		10	14	-
13	1	12		7	9	-
13	1	12		11	5	-
9	1	8		4	0	-
12	1	11		39	119	-
9	2	7		15	27	-
8	1	7		14	5	-
11	2	9		13	8	-
15	1	14		23	25	-
15	1	14		23	16	-
11	1	10		16	14	-
9	0	9		6	22	-

V 森林の公益的機能の維持・増進

- 1 森林の保全
- 2 森林の保護
- 3 環境緑化
- 4 森林レクリエーション

1 森林の保全

A 治 山

(1) 山地災害等危険地区の状況

(単位：箇所数・ha)

市 町 村	総 数		山腹崩壊危険地区		崩壊土砂流出危険地区		地すべり危険地区	
	箇所数	面 積	箇所数	面 積	箇所数	面 積	箇所数	面 積
総 数	6,955	16,177.90	2,729	9,357	4,107	3,502.90	119	3,318
東 部	607	1,537.50	208	826	387	354.50	12	357
別 府 市	93	325.94	32	120	57	60.94	4	145
杵 築 市	191	516.83	86	295	100	113.83	5	108
国 東 市	306	596.10	82	367	222	162.10	2	67
姫 島 村	2	8.00	2	8	-	-	-	-
日 出 町	15	90.63	6	36	8	17.63	1	37
中 部	1,175	2,858.72	365	1,380	794	660.72	16	818
大 分 市	292	883.46	118	424	166	142.46	8	317
臼 杵 市	415	555.36	96	289	315	176.36	4	90
津 久 見 市	171	180.33	48	103	123	77.33	0	0
由 布 市	297	1,239.57	103	564	190	264.57	4	411
南 部	1,199	1,200.62	342	779.00	857	421.62	-	-
佐 伯 市	1,199	1,200.62	342	779	857	421.62	-	-
豊 肥	860	1,804.21	393	1,024	461	629.21	6	151
竹 田 市	336	746.56	187	421	149	325.56	-	-
豊 後 大 野 市	524	1,057.65	206	603	312	303.65	6	151
西 部	1,799	4,625.55	852	2,782	903	820.55	44	1,023
日 田 市	1,236	3,144.24	637	1,747	567	613.24	32	784
九 重 町	269	587.38	82	365	181	118.38	6	104
玖 珠 町	294	893.93	133	670	155	88.93	6	135
北 部	1,315	4,151.30	569	2,566	705	616.30	41	969
中 津 市	694	1,792.29	297	1,316	384	306.29	13	170
豊 後 高 田 市	195	526.36	75	394	119	122.36	1	10
宇 佐 市	426	1,832.65	197	856	202	187.65	27	789
大分北部流域	1,922	5,688.80	777	3,392	1,092	970.80	53	1,326
大分中部流域	2,035	4,662.93	758	2,404	1,255	1,289.93	22	969
大分西部流域	1,799	4,625.55	852	2,782	903	820.55	44	1,023
大分南部流域	1,199	1,200.62	342	779	857	421.62	-	-
県 計	6,955	16,177.90	2,729	9,357	4,107	3,502.90	119	3,318

【資料】 森林保全課「山地災害危険地区調査」 令和4年3月31日現在

(2) 治山事業の実績

年 度	総 数		山 地 治 山		総 合 治 山	
	件 数	事 業 費	件 数	事 業 費	件 数	事 業 費
平成24年度 (2012)	205	5,083,050	80	3,561,114	27	1,042,376
平成25年度 (2013)	122	2,772,890	40	1,826,574	17	651,048
平成26年度 (2014)	106	2,251,737	39	1,504,226	11	569,016
平成27年度 (2015)	103	2,037,675	36	1,426,984	6	343,010
平成28年度 (2016)	119	2,560,685	40	1,582,748	7	343,630
平成29年度 (2017)	127	3,530,212	46	1,766,124	7	227,458
平成30年度 (2018)	105	4,495,803	47	1,976,528	5	284,016
令和元年度 (2019)	96	3,742,231	56	2,569,448	5	309,597
令和2年度 (2020)	179	6,095,066	73	3,694,610	6	447,066
令和3年度 (2021)	105	3,695,210	48	2,788,180	2	162,148
令和4年度 (2022)	114	3,385,428	50	2,603,414	3	208,033

(つづき)

年 度	災害関連緊急治山		林 地 崩 壊 防 止		林地荒廃防止施設災害復旧	
	件 数	事 業 費	件 数	事 業 費	件 数	事 業 費
平成24年度 (2012)	16	875,778	2	11,254	2	32,222
平成25年度 (2013)	-	-	-	-	-	-
平成26年度 (2014)	-	-	-	-	-	-
平成27年度 (2015)	-	-	-	-	-	-
平成28年度 (2016)	3	348,566	-	-	-	-
平成29年度 (2017)	15	1,179,646	-	-	-	-
平成30年度 (2018)	2	1,990,601	-	-	2	62,934
令和元年度 (2019)	-	-	-	-	-	-
令和2年度 (2020)	14	1,266,417	-	-	3	101,597
令和3年度 (2021)	2	241,202	-	-	-	-
令和4年度 (2022)	-	-	-	-	-	-

【資料】 森林保全課

(単位：件・千円)

防 災 林 造 成		保 安 林 整 備		地 す べ り 防 止	
件 数	事 業 費	件 数	事 業 費	件 数	事 業 費
-	-	31	117,022	1	47,780
-	-	36	144,860	2	60,408
-	-	27	77,981	1	13,520
1	15,700	26	95,060	1	55,000
1	28,740	22	97,200	1	44,400
1	7,500	23	86,270	1	27,482
1	21,006	17	50,313	-	-
1	23,100	11	26,789	1	605,700
2	71,000	9	22,023	2	62,100
1	40,000	9	29,407	2	142,103
1	50,000	8	28,050	3	169,756

山 治 単 位 県	
件 数	事 業 費
63	319,062
27	90,000
28	86,994
33	101,921
45	115,401
34	235,732
31	110,405
22	207,597
70	430,253
41	292,170
49	326,175

(3) 治山事業の市町村別実績

年 度 お よ び 市 町 村	総 数		山 地 治 山		総 合 治 山 等		防 災 林 造 成	
	箇所数	事業費	箇所数	事業費	箇所数	事業費	箇所数	事業費
令 和 4 年 度 (2022)	112	3,385,250	50	2,603,414	3	208,033	1	50,000
東 部	16	439,620	4	212,458	2	150,001	-	-
別 府 市	6	351,104	2	158,800	2	150,001	-	-
杵 築 市	1	24,200	1	24,200	-	-	-	-
国 東 市	8	63,139	1	29,458	-	-	-	-
姫 島 村	1	1,177	-	-	-	-	-	-
日 出 町	-	-	-	-	-	-	-	-
中 部	21	634,070	12	557,986	-	-	-	-
大 分 市	1	484	-	-	-	-	-	-
白 杵 市	8	177,200	5	165,903	-	-	-	-
津 久 見 市	3	186,365	3	186,365	-	-	-	-
由 布 市	9	270,021	4	205,718	-	-	-	-
南 部	12	327,748	9	307,800	-	-	-	-
佐 伯 市	12	327,748	9	307,800	-	-	-	-
豊 肥	10	394,421	6	384,400	-	-	-	-
竹 田 市	6	304,653	5	304,400	-	-	-	-
豊 後 大 野 市	4	89,768	1	80,000	-	-	-	-
西 部	32	1,026,293	13	718,250	-	-	-	-
日 田 市	23	809,072	10	584,058	-	-	-	-
九 重 町	5	130,254	2	100,000	-	-	-	-
玖 珠 町	4	86,967	1	34,192	-	-	-	-
北 部	21	563,098	6	422,520	1	58,032	1	50,000
中 津 市	12	343,528	3	265,020	1	58,032	-	-
豊 後 高 田 市	3	53,762	-	-	-	-	1	50,000
宇 佐 市	6	165,808	3	157,500	-	-	-	-
大 分 北 部 流 域	37	1,002,718	10	634,978	3	208,033	1	50,000
大 分 中 部 流 域	31	1,028,491	18	942,386	-	-	-	-
大 分 西 部 流 域	32	1,026,293	13	718,250	-	-	-	-
大 分 南 部 流 域	12	327,748	9	307,800	-	-	-	-
県 計	112	3,385,250	50	2,603,414	3	208,033	1	50,000

注：水源森林再生対策、奥地保安林保全緊急対策、水源の里保全緊急整備、地域防災対策、林地荒廃防止、治山施設機能強化は山地治山に含む。治山施設災害、林地崩壊防止は災
【資料】 森林保全課

(単位：千円)

保安林整備		国有林野内補助治山		地すべり防止		災害関連緊急治山等		その他		県 単	
箇所数	事業費	箇所数	事業費	箇所数	事業費	箇所数	事業費	箇所数	事業費	箇所数	事業費
8	28,050	-	-	3	169,756	-	-	-	-	47	325,997
5	20,042	-	-	-	-	-	-	-	-	5	57,119
-	-	-	-	-	-	-	-	-	-	2	42,303
-	-	-	-	-	-	-	-	-	-	-	-
4	18,865	-	-	-	-	-	-	-	-	3	14,816
1	1,177	-	-	-	-	-	-	-	-	-	-
-	-	-	-	-	-	-	-	-	-	-	-
-	-	-	-	-	-	-	-	-	-	9	76,084
-	-	-	-	-	-	-	-	-	-	1	484
-	-	-	-	-	-	-	-	-	-	3	11,297
-	-	-	-	-	-	-	-	-	-	-	-
-	-	-	-	-	-	-	-	-	-	5	64,303
-	-	-	-	-	-	-	-	-	-	3	19,948
-	-	-	-	-	-	-	-	-	-	3	19,948
-	-	-	-	-	-	-	-	-	-	4	10,021
-	-	-	-	-	-	-	-	-	-	1	253
-	-	-	-	-	-	-	-	-	-	3	9,768
-	-	-	-	3	169,756	-	-	-	-	16	138,287
-	-	-	-	3	169,756	-	-	-	-	10	55,258
-	-	-	-	-	-	-	-	-	-	3	30,254
-	-	-	-	-	-	-	-	-	-	3	52,775
3	8,008	-	-	-	-	-	-	-	-	10	24,538
1	4,202	-	-	-	-	-	-	-	-	7	16,274
1	2,442	-	-	-	-	-	-	-	-	1	1,320
1	1,364	-	-	-	-	-	-	-	-	2	6,944
8	28,050	-	-	-	-	-	-	-	-	15	81,657
-	-	-	-	-	-	-	-	-	-	13	86,105
-	-	-	-	3	169,756	-	-	-	-	16	138,287
-	-	-	-	-	-	-	-	-	-	3	19,948
8	28,050	-	-	3	169,756	-	-	-	-	47	325,997

山地災害総合減災対策は総合治山等を含む。
害関連緊急治山等を含む。

B 保安林

(1) 保安林種類別現況

① 国有林保安林面積

市町村名	総数		水かん	土流	土崩	
東 部	1,890	(402)	642	1,187		
別 府 市	1,396	(402)	148	1,187		
杵 築 市	424		424			
国 東 市						
姫 島 村						
日 出 町	70		70			
中 部	3,673	(410)	2,840	729		
大 分 市	469		386			
臼 杵 市	819	(20)	703	96		
津 久 見 市						
由 布 市	2,384	(391)	1,751	633		
南 部	13,797	(292)	13,497	281	(135)	7 (39)
佐 伯 市	13,797	(292)	13,497	281	(135)	7 (39)
豊 肥	11,134	(2,489)	10,446	458	(1)	
竹 田 市	4,656	(1,650)	3,968	458		
豊 後 大 野 市	6,478	(839)	6,478		(1)	
西 部	8,002	(1,475)	7,370	534		
日 田 市	2,254	(15)	2,211			
九 重 町	4,229	(1,460)	3,686	534		
玖 珠 町	1,519		1,473			
北 部	4,822	(238)	3,953	869		
中 津 市	2,378	(130)	1,570	808		
豊 後 高 田 市	72		72			
宇 佐 市	2,372	(108)	2,312	60		
県 計	43,318	(5,306)	38,748	4,058	(136)	7 (39)

【資料】 九州森林管理局 (R5. 3. 31現在)

(注1) () は他と重複している面積で外書き。 (注2) 官行造林を含む。

(単位：ha)

干 害	魚つき	航行目標	保 健		風 致	
			61	(402)		
			61	(402)		
83	20	0.2		(410)		
83						
	20	0.2		(20)		
				(391)		
	12			(117)		(0.7)
	12			(117)		(0.7)
			230	(2,488)		
			230	(1,650)		
				(838)		
			52	(1,475)	46	
			43	(15)		
			9	(1,460)		
					46	
				(130)		(108)
				(130)		
						(108)
83	32	0.2	343	(5,022)	46	(109)

② 民有林保安林面積

年度 市町村名	総数	水かん	土流	土崩	飛砂	防風	潮害防備	水害
平成23年度(2011)	117,736 (3,210)	93,246	19,997 (9)	565	0	198		1
平成24年度(2012)	118,427 (3,210)	93,742	20,183 (9)	565	0	200		1
平成25年度(2013)	118,833 (3,210)	94,047	20,256 (9)	571	0	200		1
平成26年度(2014)	119,254 (3,210)	94,357	20,346 (9)	581	0	201		0
平成27年度(2015)	119,790 (3,209)	94,774	20,467 (9)	582	0	200		0
平成28年度(2016)	119,929 (3,209)	94,904	20,476 (9)	582	0	200		0
平成29年度(2017)	120,056 (3,209)	94,999	20,508 (9)	582	0	200		1
平成30年度(2018)	120,334 (3,209)	95,173	20,612 (9)	582	0	200		1
令和元年度(2019)	120,668 (3,209)	95,392	20,725 (9)	583	0	201		1
令和2年度(2020)	121,418 (3,261)	95,849	20,981 (9)	593	0.5	226	2 (52)	1
令和3年度(2021)	122,208 (3,261)	96,537	21,077 (9)	593	0.5	225	2 (52)	1
令和4年度(2022)	123,283 (3,261)	97,576	21,104 (9)	594	0.5	225	2 (52)	1
東 部	8,530 (254)	6,169	1,994 (9)	47	0.5	122	2 (32)	0
別府市	1,937 (104)	1,430	482 (9)	13				
杵築市	3,271 (37)	2,765	375	29		31	(0.7)	
国東市	2,992 (112)	1,673	1,121	5	0.5	87	2 (31)	
姫島村	4 (0)				0.4	4		
日出町	326 (0.7)	300	15			0.7		
中 部	17,253 (871)	12,280	4,145 (0)	103	0	45	0 (20)	1
大分市	3,502 (827)	1,751	1,147	62		42	(20)	1
臼杵市	4,801 (0)	3,251	1,472	17		3		
津久見市	1,525 (7)	805	598	16		0		
由布市	7,424 (38)	6,473	928	8				
南 部	25,877 (838)	19,620	5,064 (0)	188	0	5	0 (0)	0
佐伯市	25,877 (838)	19,620	5,064	188		5		
豊 肥	17,812 (252)	14,850	2,780 (0)	49	0	4	0 (0)	0
竹田市	6,291 (0)	5,293	950	31		4		
豊後大野市	11,521 (252)	9,557	1,829	18				
西 部	34,901 (776)	30,406	3,715 (0)	116	0	0	0 (0)	0
日田市	21,422 (67)	18,075	3,018	92				
九重町	7,054 (0)	6,599	439	10				
玖珠町	6,425 (709)	5,732	258	14				
北 部	18,910 (270)	14,252	3,406 (0)	91	0	49	0 (0)	0
中津市	9,800 (220)	6,669	2,560	56		12		
豊後高田市	1,401 (5)	502	298	4		31		
宇佐市	7,709 (45)	7,080	547	31		5		
大分北部流域	27,440 (524)	20,420	5,399 (9)	138	0.5	171	2 (32)	
大分中部流域	35,064 (1,123)	27,129	6,925	152		49	(20)	1
大分西部流域	34,901 (776)	30,406	3,715	116				
大分南部流域	25,877 (838)	19,620	5,064	188		5		
県 計	123,283 (3,261)	97,576	21,104 (9)	594	0.5	225	2 (52)	1

【資料】 森林保全課 (R5.3.31現在)

(注1) () は他と重複している面積で外書き。 (注2) 1ha未満については、小数1位まで表示。

(単位: ha)

干 害	落 石	防 火	魚 つ き	航 行	保 健	風 致
943 (332)	18	6	1,211 (23)	1	1,172 (2,714)	379 (132)
950 (332)	18	6	1,210 (23)	1	1,172 (2,714)	379 (132)
973 (332)	18	6	1,209 (23)	1	1,172 (2,714)	379 (132)
983 (332)	18	6	1,209 (23)	1	1,172 (2,714)	379 (132)
983 (332)	18	6	1,209 (22)	1	1,171 (2,714)	379 (132)
983 (332)	18	6	1,209 (22)	1	1,171 (2,714)	379 (132)
983 (332)	18	6	1,208 (22)	1	1,171 (2,714)	379 (132)
983 (332)	18	6	1,208 (22)	1	1,171 (2,714)	379 (132)
983 (332)	18	6	1,208 (23)	1	1,171 (2,713)	379 (132)
982 (332)	18	6	1,207 (23)	1	1,172 (2,713)	379 (132)
989 (332)	18	6	1,207 (23)	1	1,172 (2,713)	379 (132)
998 (332)	18	6	1,207 (23)	1	1,172 (2,713)	379 (132)
95 (5)	0	6	79 (0)	1	8 (179)	8 (29)
		6			6 (95)	
52			18	1		(7) (29)
43 (5)			52		2 (76)	8
			9			(0.7)
49 (0)	18	0	148 (0)	0	464 (851)	0 (0)
19	18		12		449 (807)	
			59			
30			77			(7)
					15 (38)	
0 (310)	0	0	965 (21)	0	35 (475)	0 (31)
			965 (21)		35 (475)	(31)
24 (0)	0	0	0 (0)	0	105 (252)	0 (0)
					12	
24					92 (252)	
244 (17)	0	0	0 (0)	0	290 (687)	130 (72)
176					62 (67)	
						7
68 (17)					229 (620)	123 (72)
586 (0)	0	0	16 (1)	0	269 (269)	242 (0)
6					256 (220)	241
549			16 (1)			(4) 0.3
32					13 (45)	
681 (5)		6	95 (1)	1	277 (448)	249 (29)
73	18		148		569 (1,103)	
244 (17)					290 (687)	130 (72)
	(310)		965 (21)		35 (475)	(31)
998 (332)	18	6	1,207 (23)	1	1,172 (2,713)	379 (132)

(2) 保安林の立木竹の伐採許可及び作業許可状況

① 令和4(2022)年度立木伐採(伐採種別)

(単位: ha)

伐採種別	申請		許可		不許可		備考
	件数	面積	件数	面積	件数	面積	
皆伐	430	1,268	430	1,268	-	-	
択伐	11	10	11	10	-	-	
合計	441	1,278	441	1,278	0	0	

② 令和4(2022)年度作業許可状況(行為の種別)

(単位: ha)

作業の種別	申請		許可		不許可		備考
	件数	面積	件数	面積	件数	面積	
立竹伐採	1	0.3	1	0.3	-	-	
立木損傷	20	4	20	4	-	-	
土石・樹根の採掘・ 下草・落葉・落枝の 採取	4	0.0	4	0.0	-	-	※面積は 0.01ha未満
開墾・その他土地の 形質変更	378	112	378	112	-	-	
合計	403	116	403	116	0	0	

【資料】 森林保全課 (R5. 3. 31現在)

C 林地開発

(1) 林地開発許可処分の状況

年 度	総 数		工場・事業場		住 宅 用 地		別 荘 地		ゴ ル フ 場	
	件 数	面 積	件 数	面 積	件 数	面 積	件 数	面 積	件 数	面 積
平成15年度 (2003)	(4)	(31)	(2)	(8)						
	3	19	1	5	-	-	-	-	-	-
平成16年度 (2004)	(2)	(15)	(-)	(-)						
	4	12	4	12	-	-	-	-	-	-
平成17年度 (2005)	2	2	1	(-1)						
	4	63	1	1	1	2	-	-	-	-
平成18年度 (2006)	(4)	(2)	(4)	(2)						
	3	16	2	9	1	7	-	-	-	-
平成19年度 (2007)	(2)	(3)			(1)	(-1)				
	7	17	4	8	1	4	1	4	-	-
平成20年度 (2008)	(3)	(20)	(2)	(4)						
	5	15	3	11	-	-	-	-	-	-
平成21年度 (2009)	(2)	(45)								
	6	39	5	35	-	-	-	-	-	-
平成22年度 (2010)	(2)	(4)	(2)	(4)						
	3	10	1	4	-	-	-	-	-	-
平成23年度 (2011)	(1)	(0)	(1)	(0)						
	5	23	3	12	-	-	-	-	-	-
平成24年度 (2012)	(2)	(3)	(1)	(4)						
	2	3	1	2	-	-	-	-	-	-
平成25年度 (2013)	(3)	(1)	(2)	(1)						
	8	59	8	59	-	-	-	-	-	-
平成26年度 (2014)	(5)	(2)	(1)	(-2)						
	13	65	13	65	-	-	-	-	-	-
平成27年度 (2015)	(5)	(19)								
	8	63	7	60	-	-	-	-	-	-
平成28年度 (2016)	0	0								
	6	88	6	88	-	-	-	-	-	-
平成29年度 (2017)	6	68	3	57						
	8	88	8	88	-	-	-	-	-	-
平成30年度 (2018)	(1)	(5)								
	17	206	14	180	-	-	-	-	-	-
令和元年度 (2019)	7	59	7	59	-	-	-	-	-	-
令和2年度 (2020)	(2)	(19)								
	9	71	9	71	-	-	-	-	-	-
令和3年度 (2021)	(6)	(-19)	(4)	(-22)						
	6	88	6	88	-	-	-	-	-	-
令和4年度 (2022)	(3)	(-13)	(3)	(-13)						
	5	132	4	51	-	-	-	-	-	-

【資料】 森林保全課 (R5.3.31現在)

(注) () は変更に係るもので外数、面積は増減値。

(単位：件・ha)

レジャー施設		農用地		土石の採掘		道路開発		その他	
件数	面積	件数	面積	件数	面積	件数	面積	件数	面積
				(2)	(23)				
-	-	1	10	1	4	-	-	-	-
				(2)	(15)				
-	-	-	-	-	-	-	-	-	-
				1	3				
-	-	-	-	1	5	1	54	-	-
				-	-				
						(1)	(4)		
-	-	-	-	1	1	-	-	-	-
				(1)	(16)				
1	0	-	-	-	-	1	4	-	-
				(1)	(3)	(1)	(42)		
-	-	-	-	1	4			-	-
-	-	1	4	-	-	1	2	-	-
-	-	-	-	2	11	-	-	-	-
				(1)	(-1)				
-	-	-	-	1	1	-	-	-	-
						(1)	(0)		
-	-	-	-	-	-	-	-	-	-
						(4)	(4)		
-	-	-	-	-	-	-	-	-	-
				(5)	(19)				
1	3	-	-	-	-	-	-	-	-
-	-	-	-	-	-	-	-	-	-
				3	11				
-	-	-	-	-	-	-	-	-	-
				(1)	(5)				
1	3	1	3	1	20	-	-	-	-
-	-	-	-	-	-	-	-	-	-
				(2)	(19)				
-	-	-	-	-	-	-	-	-	-
				(2)	(3)				
-	-	-	-	-	-	-	-	-	-
-	-	-	-	1	81	-	-	-	-

2. 森林の保護

A 森林保護

(1) 森林気象災害の状況

年 度	総 数			風 害			水 害		
	実損面積	被害額	実損額	実損面積	被害額	実損額	実損面積	被害額	実損額
平成16年度 (2004)	1,302	3,430,165	2,404,609	1,302	3,430,165	2,404,609	-	-	-
平成17年度 (2005)	41	36,438	36,081	38	31,362	31,005	-	-	-
平成18年度 (2006)	1	838	838	1	835	835	0	3	3
平成19年度 (2007)	-	-	-	-	-	-	-	-	-
平成20年度 (2008)	-	-	-	-	-	-	-	-	-
平成21年度 (2009)	1	641	641	-	-	-	1	641	641
平成22年度 (2010)	0	332	332	-	-	-	0	332	332
平成23年度 (2011)	10	5,266	5,266	-	-	-	1	161	161
平成24年度 (2012)	16	31,843	31,843	-	-	-	8	12,897	12,897
平成25年度 (2013)	4	671	671	-	-	-	0	18	18
平成26年度 (2014)	43	84,405	50,196	-	-	-	0	575	575

年 度	総 数			風 害			水 害		
	件数	面積	支払保険金額	件数	面積	支払保険金額	件数	面積	支払保険金額
平成27年度 (2015)	47	10	9,690	18	2	2,166	5	1	654
平成28年度 (2016)	35	7	4,849	10	1	785	7	1	1,004
平成29年度 (2017)	61	16	5,078	1	0	46	49	4	2,888
平成30年度 (2018)	122	28	11,868	1	0	77	102	15	7,525
令和元年度 (2019)	28	4	2,246	-	-	-	22	3	1,788
令和2年度 (2020)	96	12	6,440	2	1	963	73	3	2,360
令和3年度 (2021)	75	20	6,252	-	-	-	66	3	4,013

【資料】 林野庁「森林国営保険事業統計書」（平成26年度まで）（注）実損額＝被害額－利用見込額

森林研究・整備機構森林保険センター「森林保険に関する統計資料」（平成27年度以降）より、損害てん補状況

（注）四捨五入の関係により合計が一致しない箇所がある。

(2) 発火源別森林火災被害

（単位：ha）

年 次	総 数		うち、たき火		うち、たばこ・マッチ		うち、火入れ	
	件 数	被害面積	件 数	被害面積	件 数	被害面積	件 数	被害面積
平成元年 (1989)	44	112	9		15			
平成5年 (1993)	86	123	37		14			
平成10年 (1998)	48	39	13		4		13	
平成15年 (2003)	46	14	10	27	5	7		
平成20年 (2008)	65	11	9	2	8	1	22	4
平成21年 (2009)	51	87	12	20	6	3	18	2
平成22年 (2010)	47	132	9	1	6	0	10	1
平成23年 (2011)	94	63	25	20	4	2	22	3
平成24年 (2012)	40	2	12	0	1	0	10	0
平成25年 (2013)	64	39	11	1	2	0	19	34
平成26年 (2014)	48	78	11	1	1	0	19	4
平成27年 (2015)	30	4	7	0	1	0	7	3
平成28年 (2016)	24	25	7	0	2	0	7	1
平成29年 (2017)	44	16	12	6	4	1	16	5
平成30年 (2018)	36	2	6	0	3	0	15	0
令和元年 (2019)	45	5	9	0	2	0	17	2
令和2年 (2020)	32	17	2	0	2	2	14	3
令和3年 (2021)	56	5	8	1	10	0	23	2
令和4年 (2022)	57	24	12	2	3	1	22	4

【資料】 消防保安室「火災概況」

(単位：千円・ha)

雪 害			干 害			凍 害			潮 害		
実損面積	被害額	実損額	実損面積	被害額	実損額	実損面積	被害額	実損額	実損面積	被害額	実損額
-	-	-	-	-	-	-	-	-	-	-	-
-	-	-	-	-	-	-	-	-	3	5,076	5,076
-	-	-	-	-	-	-	-	-	-	-	-
-	-	-	-	-	-	-	-	-	-	-	-
-	-	-	-	-	-	-	-	-	-	-	-
-	-	-	-	-	-	-	-	-	-	-	-
1	4,159	4,159	1	152	152	-	-	-	5	794	794
8	18,946	18,946	-	-	-	-	-	-	-	-	-
-	-	-	4	653	653	-	-	-	-	-	-
41	79,861	45,652	1	3,969	3,969	-	-	-	-	-	-

雪 害			干 害			凍 害			潮 害		
件数	面積	支払保険金額	件数	面積	支払保険金額	件数	面積	支払保険金額	件数	面積	支払保険金額
20	6	5,837	4	1	1,033	-	-	-	-	-	-
13	4	1,672	5	2	1,388	-	-	-	-	-	-
-	-	-	11	13	2,144	-	-	-	-	-	-
-	-	-	18	12	3,781	1	0	485	-	-	-
-	-	-	6	1	458	-	-	-	-	-	-
-	-	-	20	8	3,045	1	0	71	-	-	-
-	-	-	9	16	2,239	-	-	-	-	-	-

(3) 森林保険契約額等

年 度	年度末契約保有高			損 害 て ん 補 総 数				原因別		
	件 数	面 積	保 険 金 額	件 数	損 害 実 面 積	損 害 額	支 払 額	火		
								件 数	損 害 実 面 積	損 害 額
平成21年度 (2009)	8,056	35,309	40,631,380	40	17	44,822	23,293	6	11	
平成22年度 (2010)	7,893	32,382	37,513,833	37	12	12,582	5,561	1	0	
平成23年度 (2011)	8,099	31,440	36,914,857	32	7	10,361	4,952	11	1	
平成24年度 (2012)	8,069	28,981	34,426,246	125	17	38,802	18,616	-	-	
平成25年度 (2013)	8,064	26,869	32,684,570	90	19	35,865	17,113	1	0	
平成26年度 (2014)	7,880	25,514	31,188,486	73	17	46,486	18,198	2	0	
平成27年度 (2015)	7,577	23,836	29,610,469	47	10		9,690	-	-	
平成28年度 (2016)	7,234	21,688	27,451,952	37	8		5,313	2	0	
平成29年度 (2017)	7,027	20,833	26,346,697	61	16		5,078	-	-	
平成30年度 (2018)	6,863	19,435	24,451,873	122	28		11,868	-	-	
令和元年度 (2019)	6,769	18,545	23,166,925	28	4		2,246	-	-	
令和2年度 (2020)	6,541	17,164	21,917,512	96	12		6,440	-	-	
令和3年度 (2021)	6,412	17,089	21,833,640	75	20		6,252	-	-	
令和4年度 (2022)	6,114	16,614	2,120,775	47	15		6,082	7	0	

(つづき)

年 度	原因別損害てん補									
	凍 害				雪 害				風	
	件 数	損 害 実 面 積	損 害 額	支 払 額	件 数	損 害 実 面 積	損 害 額	支 払 額	件 数	損 害 実 面 積
平成21年度 (2009)	2	0	487	414	-	-	-	-	15	5
平成22年度 (2010)	-	-	-	-	-	-	-	-	-	-
平成23年度 (2011)	-	-	-	-	10	2	5,545	1,626	-	-
平成24年度 (2012)	-	-	-	-	36	9	25,327	9,107	-	-
平成25年度 (2013)	-	-	-	-	8	4	13,010	4,438	3	1
平成26年度 (2014)	-	-	-	-	37	11	35,067	12,772	-	-
平成27年度 (2015)	-	-	-	-	20	6		5,837	18	2
平成28年度 (2016)	-	-	-	-	13	4		1,672	10	1
平成29年度 (2017)	-	-	-	-	-	-	-	-	1	0
平成30年度 (2018)	1	0		485	-	-		-	1	0
令和元年度 (2019)	-	-	-	-	-	-	-	-	-	-
令和2年度 (2020)	1	0		71	-	-		-	2	1
令和3年度 (2021)	-	-	-	-	-	-	-	-	-	-
令和4年度 (2022)	3	7		989	-	-		-	5	0

【資料】 林野庁「森林国営保険事業統計書」(平成26年度まで)

森林研究・整備機構森林保険センター「森林保険に関する統計資料※」(平成27年度以降)

(注) 四捨五入の関係により合計が一致しない箇所がある。

(単位：ha・千円)

損害てん補実績										
災		干 害				水 害				
損害額	支払額	件 数	損 害 実 面 積	損害額	支払額	件 数	損 害 実 面 積	損害額	支払額	
29,241	16,249	-	-	-	-	17	1	915	723	
44	40	30	11	11,800	5,194	6	0	738	327	
974	854	4	3	1,552	1,094	7	2	2,291	1,379	
-	-	9	3	3,295	1,698	80	5	10,181	7,811	
149	149	10	6	6,031	1,903	68	8	15,674	10,206	
858	392	3	1	818	509	31	4	9,743	4,525	
-	-	4	1		1,033	5	1		654	
	464	5	2		1,388	7	1		1,004	
	-	11	13		2,144	49	4		2,888	
	-	18	12		3,781	102	15		7,525	
	-	6	1		458	22	3		1,788	
	-	20	8		3,045	73	3		2,360	
	-	9	16		2,239	66	3		4,013	
	63	16	6		4,297	16	1		485	

実績					
害		潮 害			
損害額	支払額	件 数	損 害 実 面 積	損害額	支払額
14,179	5,907	-	-	-	-
-	-	-	-	-	-
-	-	-	-	-	-
-	-	-	-	-	-
1,001	417	-	-	-	-
-	-	-	-	-	-
	2,166	-	-	-	-
	785	-	-	-	-
	46	-	-	-	-
	77	-	-	-	-
	-	-	-	-	-
	963	-	-	-	-
	-	-	-	-	-
	248	-	-	-	-

※損害額についての記載なし

B 鳥 獣 保 護

(1) 鳥類捕獲実績 (狩猟によるもの) 平成25年からウズラ、令和4年からゴイサギは非狩猟鳥獣

年 度	総 数	ゴイサギ	キ ジ	コウライキジ	ヤマドリ	ウ ズ ラ	コジュケイ
平成24年 (2012)	6,599	2	315	0	110	0	82
平成25年 (2013)	4,948	7	354	0	115	-	65
平成26年 (2014)	5,336	0	289	0	121	-	65
平成27年 (2015)	4,777	0	290	0	130	-	80
平成28年 (2016)	4,294	3	267	8	111	-	60
平成29年 (2017)	3,965	0	214	0	77	-	44
平成30年 (2018)	2,811	0	179	0	62	-	35
令和元年 (2019)	3,068	1	200	0	50	-	32
令和2年 (2020)	2,789	0	182	0	57	-	34
令和3年 (2021)	3,076	1	176	0	60	-	36
令和4年 (2022)	2,747	-	179	0	56	-	9

(つづき) 令和4年からバンは非狩猟鳥獣

年 度	カ モ 類				バ ン	タ シ ギ	ヤ マ シ ギ
	ホシハジロ	キンクロハジロ	スズガモ	クロガモ			
平成24年 (2012)	13	6	0	0	2	1	5
平成25年 (2013)	3	4	0	0	1	1	7
平成26年 (2014)	15	3	2	1	0	0	1
平成27年 (2015)	17	1	3	1	1	0	2
平成28年 (2016)	18	13	1	1	0	2	1
平成29年 (2017)	6	5	0	0	0	2	2
平成30年 (2018)	17	1	8	0	0	0	2
令和元年 (2019)	15	1	1	2	0	0	0
令和2年 (2020)	8	7	7	3	1	1	1
令和3年 (2021)	10	0	0	0	0	0	0
令和4年 (2022)	10	0	0	0	-	1	0

【資料】 森との共生推進室

(単位：羽)

カモ類							
カモ類小計	オナガガモ	コガモ	ヨシガモ	マガモ	カルガモ	ヒドリガモ	ハシビロガモ
1,761	47	111	10	1,123	334	108	9
1,517	14	135	7	941	344	63	6
1,464	11	91	3	983	248	107	0
1,385	10	101	2	973	200	72	5
1,487	6	64	4	1,061	253	65	1
1,398	1	78	10	1,047	229	20	2
1,201	3	104	3	762	267	33	3
1,300	6	66	3	888	250	66	2
1,122	6	42	3	829	191	50	1
1,179	1	41	3	865	229	28	2
969	2	45	1	718	169	23	1

(単位：羽)

キジバト	カラス類	スズメ類	ムクドリ	ヒヨドリ	カワウ
1,184	391	133	5	2,608	—
1,013	260	165	16	1,315	112
847	332	137	0	1,966	114
895	338	80	0	1,371	205
597	223	222	15	1,033	265
535	264	234	3	978	214
560	192	19	0	502	59
499	215	44	4	601	122
436	176	113	2	548	91
567	204	57	0	483	313
496	392	51	5	413	176

(2) 鳥類捕獲実績 (有害鳥獣捕獲によるもの)

年 度	総 数	ゴイサギ	カモ類	キジバト	カラス類	スズメ類	ヒヨドリ
平成24年 (2012)	2,427	35	1	0	1,685	211	16
平成25年 (2013)	2,085	40	3	0	1,288	135	4
平成26年 (2014)	1,731	0	6	0	1,228	64	17
平成27年 (2015)	2,180	0	8	0	1,701	102	10
平成28年 (2016)	1,953	0	10	0	1,555	0	0
平成29年 (2017)	2,156	0	0	0	1,694	75	0
平成30年 (2018)	1,450	0	0	0	1,230	6	0
令和元年 (2019)	2,375	0	0	0	1,940	4	0
令和2年 (2020)	2,528	1	0	0	2,018	0	0
令和3年 (2021)	2,067	47	0	0	1,475	0	0
令和4年 (2022)	2,587	81	0	0	1,825	0	21

【資料】 森との共生推進室

(3) 獣類捕獲実績 (狩猟によるもの)

年 度	総 数	イノシシ	シカ	キツネ	タヌキ	アナグマ	テ ン
平成24年 (2012)	16,010	8,294	7,499	6	52	71	11
平成25年 (2013)	18,523	9,979	8,237	9	93	87	4
平成26年 (2014)	20,515	10,550	9,713	11	85	70	2
平成27年 (2015)	16,297	9,046	6,732	15	216	186	7
平成28年 (2016)	10,734	5,579	4,828	10	95	120	14
平成29年 (2017)	10,262	5,186	4,742	15	130	118	10
平成30年 (2018)	9,804	5,095	4,412	5	79	132	7
令和元年 (2019)	10,596	5,185	5,023	12	95	202	3
令和2年 (2020)	9,947	5,283	4,171	6	153	246	13
令和3年 (2021)	8,796	3,911	4,525	8	111	177	12
令和4年 (2022)	8,584	4,586	3,552	13	116	246	0

【資料】 森との共生推進室

(単位：羽)

ドバト	トビ	コサギ	その他
194	13	63	209
323	28	41	223
163	26	2	225
218	14	2	125
106	0	0	282
59	7	80	241
93	6	21	94
115	11	36	269
109	9	0	391
215	0	0	330
229	0	0	431

(単位：頭)

オスイタチ	ノウサギ	アライグマ	ノイヌ	ミンク	その他
9	62	4	2	0	0
10	65	27	1	0	11
4	55	25	0	0	0
18	51	21	0	0	5
10	56	6	0	0	16
20	28	6	0	0	7
14	36	18	0	0	6
12	33	24	0	0	7
5	16	54	0	0	0
9	12	31	0	0	0
11	18	36	0	0	6

(4) 獣類捕獲実績 (有害鳥獣捕獲によるもの)

年 度	総 数	イノシシ	タヌキ	アナグマ	ノウサギ	アライグマ
平成24年 (2012)	37,860	14,290	6	116	1	2
平成25年 (2013)	40,914	15,010	18	283	2	9
平成26年 (2014)	51,956	18,488	538	1,264	-	53
平成27年 (2015)	63,455	24,573	1,138	2,849	-	157
平成28年 (2016)	64,586	25,730	1,105	2,521	-	263
平成29年 (2017)	64,228	23,168	1,180	2,825	1	339
平成30年 (2018)	67,180	26,704	980	2,604	1	491
令和元年 (2019)	69,343	25,985	1,358	2,985	-	710
令和2年 (2020)	79,962	32,531	2,168	5,281	1	1,104
令和3年 (2021)	75,511	25,471	2,156	4,198	-	839
令和4年 (2022)	86,896	37,466	2,500	6,771	-	1,320

【資料】 森との共生推進室 (注) 平成28年度よりオスジカとメスジカの区分せず集計

(5) 狩猟者登録証交付実績

年 度	平成23年 (2011)		平成24年 (2012)		平成25年 (2013)		平成26年 (2014)		平成27年 (2015)	
	県内者	県外者	県内者	県外者	県内者	県外者	県内者	県外者	県内者	県外者
網	2	0	2	0	0	0	0	0	4	0
	(40)		(29)		(28)		(25)		(25)	
わな	2,290	28	2,375	25	2,393	23	2,531	24	2,585	19
	(2,859)		(2,902)		(2,957)		(3,069)		(3,136)	
第1種	2,015	305	1,878	305	1,770	244	1,675	234	1,642	202
	(2,584)		(2,080)		(2,092)		(2,103)		(1,843)	
第2種	60	3	53	4	48	2	50	3	46	5
	(32)		(23)		(23)		(17)		(24)	
小 計	4,365	336	4,308	273	4,211	269	4,256	261	4,277	226
	(5,515)		(5,034)		(5,100)		(5,214)		(5,028)	
総 数	4,703		4,581		4,480		4,517		4,506	

【資料】 森との共生推進室「狩猟者登録台帳」

(注) () は狩猟免許保有者数

(単位：頭)

(6)有益放鳥の実績

オスジカ	メスジカ	サ	ル	イ	タ	チ	そ	の	他	年度	き	じ	(羽)
10,325	12,773	342		4			1			平成24 (2012)	820		
11,119	14,061	409		2			1			平成25 (2013)	820		
13,925	17,325	346		9			8			平成26 (2014)	750		
15,157	19,203	363		9			6			平成27 (2015)	740		
	34,457	496		8			6			平成28 (2016)	290		
	36,100	613		2			0			平成29 (2017)	300		
	36,050	341		5			4			平成30 (2018)	280		
	37,926	357		16			6			令和元 (2019)	190		
	38,398	348		28			103			令和2 (2020)	200		
	42,514	317		14			2			令和3 (2021)	200		
	38,668	157		14			0			令和4 (2022)	0		

(単位：人)

平成28年 (2016)		平成29年 (2017)		平成30年 (2018)		令和元年 (2019)		令和2年 (2020)		令和3年 (2021)		令和4年 (2022)	
県内者	県外者	県内者	県外者	県内者	県外者	県内者	県外者	県内者	県外者	県内者	県外者	県内者	県外者
4	0	6	0	4	0	5	0	5	0	4	0	6	0
(30)		(34)		(34)		(36)		(36)		(32)		(43)	
2,690	18	1,843	19	1,816	19	1,885	16	1,905	17	1,905	15	1,798	15
(3,311)		(3,429)		(3,448)		(3,527)		(3,659)		(3,732)		(4,511)	
1,581	207	1,538	201	1,353	188	1,407	174	1,385	156	1,353	131	1,309	131
(1,875)		(1,907)		(1,751)		(1,767)		(1,803)		(1,685)		(2,147)	
48	5	51	5	47	2	49	3	68	4	62	4	69	2
(25)		(26)		(20)		(20)		(21)		(19)		(33)	
4,323	230	3,438	225	3,220	209	3,346	193	3,363	177	3,324	150	3,182	148
(5,241)		(5,396)		(5,253)		(5,350)		(5,519)		(5,468)		(6,734)	
4,556		4,209		4,049		3,539		3,540		3,474		3,330	

(7) 有害鳥獣被害状況

年次 加害鳥獣名	被害作物	平成24年 (2012)		平成25年 (2013)		平成26年 (2014)		平成27年 (2015)	
		被害面積	被害金額	被害面積	被害金額	被害面積	被害金額	被害面積	被害金額
イノシシ	稲、しいたけ、果樹、野菜、たけのこ	179	150,147	155	168,496	155	150,702	117	152,708
シカ	稲、豆類、林木、しいたけ	97	71,961	59	67,999	100	66,516	59	62,228
サル	野菜、果樹、しいたけ、豆類	13	27,700	8	15,978	7	17,712	9	21,084
タヌキ	野菜	2	4,136	1	1,146	2	3,945	2	2,756
ノウサギ	すぎ、ひのき	0	27	0	1	0	19	1	458
アライグマ	野菜	0	68	0	879	2	1,056	1	572
アナグマ	野菜	3	5,613	4	11,341	10	10,988	8	7,565
カラス	果樹、しいたけ、豆、稲	15	11,392	8	8,908	44	14,157	3	11,597
ヒヨドリ	野菜	0	1,297	0	1,837	0	1,007	0	657
スズメ	稲、飼育作物、果樹	5	1,218	2	1,081	1	816	0	342
ドバト	飼育作物、豆、野菜	1	493	1	1,059	0	921	0	170
カモ類	稲	0	6	0	6	0	38	0	38
その他		1	13,417	6	14,996	6	5,989	0	7,132
計		316	287,475	245	293,727	327	273,866	201	267,307

【資料】 森との共生推進室

(単位：ha・千円)

平成28年 (2016)		平成29年 (2017)		平成30年 (2018)		令和元年 (2019)		令和2年 (2020)		令和3年 (2021)		令和4年 (2022)	
被害面積	被害金額	被害面積	被害金額	被害面積	被害金額	被害面積	被害金額	被害面積	被害金額	被害面積	被害金額	被害面積	被害金額
101	122,171	93	111,376	67	104,909	78	97,351	71	93,252	68	92,321	65	87,081
40	43,966	45	49,897	24	49,270	30	42,623	31	44,306	24	40,744	27	40,792
10	30,285	3	9,253	3	9,913	2	8,543	2	7,850	4	9,236	3	5,108
1	3,213	1	3,250	1	3,256	1	2,309	0	1,913	0	1,968	0	1,421
1	462	-	-	-	-	0	-	-	-	0	81	0	0
1	1,772	0	1,663	1	1,729	1	3,017	1	2,375	0	1,521	0	1,614
4	8,749	2	6,253	2	8,566	2	7,293	1	4,141	1	3,627	1	2,766
2	7,034	5	7,012	3	7,970	2	5,362	1	4,818	4	3,730	1	2,863
0	57	0	29	0	28	0	574	-	-	0	146	0	242
1	841	0	216	0	131	0	235	0	231	0	569	1	823
0	237	0	68	0	33	0	35	0	35	-	-	-	-
0	12	-	-	1	168	0	168	-	-	-	-	-	-
1,076	6,301	1	5,869	1	5,784	-	4,966	-	6,354	-	8,245	-	7,352
1,237	225,100	150	194,886	103	191,757	114	172,476	108	165,275	102	162,188	98	150,062

3 環境緑化

(1) 緑化用苗木生産実績

年 度	総 数	カイツカ イ ブ キ	カ シ 類	ツ バ キ サザンカ	ヤマモモ	モチノキ ネズミモチ
平成18年度 (2006)	1,460,237	1,060	204,060	37,195	33,020	25,500
平成19年度 (2007)	856,685	1,050	104,820	12,098	36,000	22,700
平成20年度 (2008)	1,142,698	540	142,400	23,695	20,000	27,500
平成21年度 (2009)	799,273	1,090	94,000	16,120	16,015	16,400
平成22年度 (2010)	849,752	1,120	99,830	12,380	23,700	14,500
平成23年度 (2011)	755,688	30	68,200	16,360	14,000	13,600
平成24年度 (2012)	865,480	35	58,510	16,759	13,003	14,100
平成25年度 (2013)	717,730	0	76,410	17,806	16,200	15,000
平成26年度 (2014)	556,725	0	74,210	15,806	16,200	20,550
平成27年度 (2015)	423,927	0	76,431	10,831	9,000	11,601
平成28年度 (2016)	582,963	0	63,250	14,810	13,000	12,650
平成29年度 (2017)	805,350	4,953	108,101	26,451	8,501	5,000
平成30年度 (2018)	575,819	0	70,116	11,210	10,000	8,100
令和元年度 (2019)	241,446	0	22,518	5,223	1,000	2,010
令和2年度 (2020)	231,704	0	15,100	6,867	1,000	3,300
令和3年度 (2021)	198,967	0	0	5,600	1,000	3,000
令和4年度 (2021)	217,806	0	8,111	3,947	0	4,901

【資料】 森との共生推進室

(2) 公共施設緑化実績

年 度	総 数		河 川		道 路	
平成17年 (2005)	4	2,073	1	105	-	-
平成18年度 (2006)	4	2,843	-	-	-	-
平成19年度 (2007)	2	5,209	-	-	-	-
平成20年度 (2008)	2	664	-	-	-	-
平成21年度 (2009)	2	1,808	-	-	-	-
平成22年度 (2010)	1	3	-	-	-	-
平成23年度 (2011)	1	228	-	-	-	-
平成24年度 (2012)	1	588	-	-	-	-
平成25年度 (2013)	1	316	-	-	-	-
平成26年度 (2014)	1	1,142	-	-	-	-
平成27年度 (2015)	2	627	-	-	-	-
平成28年度 (2016)	2	3,193	-	-	-	-
平成29年度 (2017)	2	3,179	-	-	-	-
平成30年度 (2018)	1	308	-	-	-	-
令和元年度 (2019)	-	-	-	-	-	-
令和2年度 (2020)	-	-	-	-	-	-
令和3年度 (2021)	-	-	-	-	-	-
令和4年度 (2022)	-	-	-	-	-	-

【資料】 森との共生推進室

(単位：本)

ケヤキ	イチョウ	サクラ類	ウメ類	ツゲ類	ツツジ類	ベニカナメチモ	その他
48,025	2,850	81,484	165	240	27,730	0	998,908
34,032	1,395	35,648	320	0	12,150	0	596,472
49,533	2,740	58,490	250	3,800	17,950	0	795,800
18,273	1,730	44,377	100	800	22,435	4,200	563,733
20,678	1,500	41,619	40	2,430	31,840	0	600,115
16,520	2,110	24,993	5	2,850	25,310	3,500	568,190
22,659	1,100	48,907	348	1,400	9,805	3,500	675,282
19,355	1,210	36,233	1,000	1,700	3,610	2,000	527,206
14,955	1,010	34,833	0	900	1,500	2,000	374,761
10,241	390	21,581	0	600	722	2,000	280,530
15,895	1,260	42,376	10	500	1,106	2,000	416,106
10,715	1,020	26,294	100	1,300	2,000	20	610,895
14,859	881	44,257	0	0	1	0	416,395
1,176	550	147,653	0	300	300	0	60,716
4,183	565	22,960	0	300	701	0	176,728
4,001	205	25,492	0	0	661	0	159,008
10,500	205	27,688	0	100	842	0	161,512

(単位：本)

県施設	学 校	ダ ム	港 湾
2	955	1,013	-
3	1,960	883	-
1	1,347	3,862	-
2	664	-	-
1	138	1,670	-
1	3	-	-
1	228	-	-
1	588	-	-
1	316	-	-
1	1,142	-	-
2	627	-	-
2	3,193	-	-
2	3,179	-	-
1	308	-	-
-	-	-	-
-	-	-	-
-	-	-	-
-	-	-	-

(3) みどりの少年団結成状況

(単位：団体・人)

年 度	お よ び	団 体 数	団 員 数	少 年 団 名
市 町 村				
平成19年度(2007)		48	5,845	
平成20年度(2008)		48	5,871	
平成21年度(2009)		46	5,842	
平成22年度(2010)		44	5,731	
平成23年度(2011)		43	5,199	
平成24年度(2012)		44	5,845	
平成25年度(2013)		34	5,199	
平成26年度(2014)		32	5,123	
平成27年度(2015)		27	5,013	
平成28年度(2016)		27	4,971	
平成29年度(2017)		24	5,038	
平成30年度(2018)		23	4,962	
令和元年(2019)		23	4,983	
令和2年(2020)		31	4,073	
令和3年(2021)		31	4,137	
令和4年(2022)		31	3,309	
東 部		5	127	
別 府 市		3	24	別府市みどりの少年団第1・3分団、別府市みどりの少年団第2・4分団、荘園地区みどりの少年団
杵 築 市		2	103	八坂カップクラブみどりの少年団、豊洋小学校みどりの少年団
旧 杵 築 市		-	-	
旧 大 田 村		-	-	
旧 山 香 町		-	-	
国 東 市		-	-	
旧 国 見 町		-	-	
旧 国 東 町		-	-	
旧 武 蔵 町		-	-	
旧 安 岐 町		-	-	
姫 島 村		-	-	
日 出 町		-	-	
中 部		7	2,265	
大 分 市		2	2,137	
旧 大 分 市		1	2,000	大分市子ども会みどりの少年団
旧 佐 賀 関 町		-	-	
旧 野 津 原 町		1	137	野津原小学校みどりの少年団
臼 杵 市		1	27	
旧 臼 杵 市		-	-	
旧 野 津 町		1	27	川登小学校みどりの少年団
津 久 見 市		1	19	津久見川上みどりの少年団
由 布 市		3	82	
旧 挾 間 町		1	51	谷小学校みどりの少年団
旧 庄 内 町		-	-	
旧 湯 布 院 町		2	31	川西小学校、塚原小学校みどりの少年団
南 部		3	116	
佐 伯 市		3	116	
旧 佐 伯 市		1	10	青山小学校みどりの少年団
旧 上 浦 町		-	-	
旧 弥 生 町		-	-	
旧 本 匠 村		-	-	
旧 宇 目 町		1	62	宇目緑豊小学校みどりの少年団
旧 直 川 村		1	44	直川小学校みどりの少年団
旧 鶴 見 町		-	-	
旧 米 水 津 村		-	-	
旧 蒲 江 町		-	-	

(単位：団体・人)

年 度	お よ び	団 体 数	団 員 数	少 年 団 名
市 町 村				
豊 肥		4	407	
竹 田 市		3	250	
竹 田 市		-	-	
荻 町		1	118	荻小学校みどりの少年団
久 住 町		1	52	久住小学校みどりの少年団
直 入 町		1	80	直入小学校みどりの少年団
豊 後 大 野 市		1	157	
旧 三 重 町		-	-	
旧 清 川 村		-	-	
旧 緒 方 町		-	-	
旧 朝 地 町		-	-	
旧 大 野 町		1	157	大野小学校みどりの少年団
旧 千 歳 村		-	-	
旧 犬 飼 町		-	-	
西 部		4	62	
日 田 市		2	48	
旧 日 田 市		2	48	高瀬みどりの少年団、みわ小学校みどりの少年団
旧 前 津 江 村		-	-	
旧 中 津 江 村		-	-	
旧 上 津 江 村		-	-	
旧 大 山 町		-	-	
旧 天 瀬 町		-	-	
九 重 町		-	-	
玖 珠 町		2	14	きりかぶみどりの少年団、つのむれみどりの少年団
北 部		8	332	
中 津 市		1	52	
旧 中 津 市		-	-	
旧 三 光 村		-	-	
旧 本 耶 馬 溪 町		-	-	
旧 耶 馬 溪 町		-	-	
旧 山 国 町		1	52	三郷小学校みどりの少年団
豊 後 高 田 市		3	185	
旧 豊 後 高 田 市		1	32	田染小学校みどりの少年団
旧 真 玉 町		1	97	真玉小学校みどりの少年団
旧 香 々 地 町		1	56	香々地小学校みどりの少年団
宇 佐 市		4	95	
旧 宇 佐 市		2	60	西馬城小学校みどりの少年団、長峰小学校みどりの少年団
旧 院 内 町		1	8	南院内小学校みどりの少年団
旧 安 心 院 町		1	27	津房小学校みどりの少年団

【資料】森との共生推進室

(4) 豊かな国の森づくり大会（大分県植樹大会）開催地一覧表

回数	年度	大会名	開催地	開催年月日	大会テーマ
10	S40	駅館川流域水資源造成植樹大会	安心院町西の台	S40. 4. 16	
11	4 1	大分県国体みどりいっぱい推進植樹大会	別府市志高	S41. 4. 15	
12	4 2	第3次原野造林推進植樹大会	別府市雨乞	S42. 5. 12	
13	4 2	明治百年記念梅林園造成大会	湯布院町（雨天）	S43. 3. 9	
14	4 3	明治百年記念造林推進植樹大会	九重町朝日台	S43. 4. 24	
15	4 4	国土緑化運動20周年記念植樹大会	山香町久木野尾	S44. 4. 24	
16	4 5	低質広葉樹林地帯造林推進植樹大会	宇目町小野市	S45. 4. 24	
17	4 6	入会林野整備地造林植樹大会	久住町白丹	S46. 5. 15	
18	4 7	環境緑化促進植樹大会	大分市下戸次	S47. 5. 8	
19	4 8	都市緑化促進植樹大会	〃 志村	S48. 4. 20	
20	4 9	県民の森造成着工記念植樹大会	野津原町荷尾杵	S49. 11. 8	
21	5 0	保安林整備促進植樹大会	玖珠町大原野	S50. 5. 15	
22	5 1	環境保全林整備促進植樹大会	武蔵町	S51. 4. 10	みどりと海、豊かな心
23	5 2	森林整備促進植樹大会	耶馬溪町	S52. 4. 28	育てよう 緑の県土
24	5 3	ふるさと環境整備促進植樹大会	前津江村	S53. 5. 10	緑と水のふるさとづくり
25	5 4	国際児童年記念緑化植樹大会	香々地町	S54. 5. 11	育てよう 緑の自然と 明るい子ども
26	5 5	国土緑化運動30周年記念植樹大会	直入町	S55. 4. 25	くぬぎ植え 伸ばそう郷土の 特産品
27	5 6	緑のふるさとづくり植樹大会	野津町	S56. 10. 28	育てよう 緑と水の ふるさとを
28	5 7	野鳥の森づくり植樹大会	安心院町	S57. 11. 29	育もう 緑の野鳥の ふるさとを
29	5 8	豊の国づくり推進植樹大会	豊後高田市（雨天）	S58. 10. 8	くぬぎ植え つくろう緑 伸ばそうしいたけ
30	5 9	緑と水の森づくり植樹大会	山香町	S59. 4. 24	育てよう 愛の芽、花の芽、緑の芽
31	6 0	国際森林年記念ふるさとの森づくり植樹大会	藩江町	S60. 4. 17	守ろう緑 つくろう緑
32	6 1	国民参加の森林づくり推進植樹大会	白杵市	S61. 5. 21	育てよう 森林の文化と 豊かな心
33	6 2	21世紀の森林づくり植樹大会	湯布院町	S62. 5. 22	豊かな緑を 未来に託して
34	6 3	ふれあいの森林づくり植樹大会	本耶馬溪町	S63. 4. 27	四季の色 緑がつくる豊の国
35	H1	「みどりの日」制定記念植樹大会	国見町	H 1. 4. 21	広げよう 緑を守る 豊かな心
36	2	みどりと水のふるさとづくり植樹大会	日田市	H 2. 4. 26	広げよう 花と緑の 町づくり
37	3	みどりと童話の里づくり植樹大会	玖珠町	H 3. 5. 23	明日を生む 緑と花の 豊の国
38	4	みどりとホテルの里づくり植樹大会	本匠村	H 4. 5. 25	まもろうよ 世界の緑 ぼくたちで
39	5	やすらぎと芸術の里づくり植樹大会	朝地町	H 5. 4. 20	大切に 花と緑と ふるさとを
40	6	荒城の月と名水の里づくり植樹大会	竹田市	H 6. 4. 21	守ろうよ 緑は地球の たからもの
41	7	憩いの森林の里づくり植樹大会	直川村	H 7. 5. 25	残したい きれいな水と緑の木
42	8	緑と香りの森林づくり植樹大会	野津原町	H 8. 5. 16	育てよう 大地に緑 心にみどり
43	9	緑萌え人のほほえむ石橋の里づくり植樹大会	院内町	H 9. 4. 25	ふるさとに 花と緑の やすらぎを
44	10	みどりと仏の里づくり植樹大会	豊後高田市	H10. 4. 24	ふやそうよ 緑の自然と 四季の花
45	11	21世紀へ緑あふれる万葉の里づくり植樹大会	山国町	H11. 5. 22	守ろうよ 緑の自然 未来の地球
	12	第51回全国植樹祭	大野町	H12. 4. 23	2000年 豊かな国の 森づくり
1	13	豊かな国の森づくり大会	久住町	H13. 5. 12	新世紀 緑の地球は アジアから
2	14	豊かな国の森づくり大会	九重町	H14. 5. 11	引き継ごう この緑を子どもたちへ
3	15	豊かな国の森づくり大会	宇目町	H15. 5. 24	この里で あなたと育てる 四季の森林
4	16	豊かな国の森づくり大会	国東町	H16. 5. 22	木を植えて 守っていこう 緑の大地と青い海
5	17	豊かな国の森づくり大会	別府市	H17. 5. 21	ボランティアの輪で支えよう ふるさとの森
6	18	豊かな国の森づくり大会	中津市	H18. 4. 22	むらとまち 強い絆で森づくり
7	19	豊かな国の森づくり大会	日田市	H19. 5. 19	水の郷 みんなで支える 森づくり
8	20	豊かな国の森づくり大会	竹田市	H20. 5. 17	名水を 育む大地の 森づくり
9	21	豊かな国の森づくり大会	由布市	H21. 11. 8	低炭素・グリーン社会は由布の森から
10	22	豊かな国の森づくり大会	国東市	H22. 10. 30	山と海 つなぐ手と手で 森づくり
11	23	豊かな国の森づくり大会	白杵市野津町	H23. 11. 12	里の四季、みんなで楽しむ森づくり
12	24	豊かな国の森づくり大会	杵築市	H24. 11. 10	大分の 未来を託す 森づくり
13	25	豊かな国の森づくり大会	佐伯市直川	H25. 11. 9	再造林 次代の森へ 第一歩
14	26	豊かな国の森づくり大会	豊後高田市	H26. 11. 15	世界農業遺産 次代に引き継ぐ 森づくり
15	27	豊かな国の森づくり大会	大分市	H27. 11. 21	よみがえる里山、花と緑で育つ豊かな未来
16	28	豊かな国の森づくり大会	中津市	H28. 11. 5	未来へつなごう 水と緑を育む耶馬の森林
17	29	豊かな国の森づくり大会	日田市	H29. 11. 18	育てよう 未来へつなぐ 日田の森
18	30	豊かな国の森づくり大会	竹田市	H30. 11. 10	-
19	R1	豊かな国の森づくり大会	津久見市	R1. 11. 16	-
20	R2	豊かな国の森づくり大会（学びの森フェス）	別府市	R3. 3. 6	-
21	R3	豊かな国の森づくり大会	豊後大野市	R3. 11. 13	-
	R4	第45回全国育樹祭	豊後大野市・大分市	R4. 11. 12-13	豊かなおおいた 森林（もり）を育み 木と暮らし

注) ○昭和31年～平成11年まで「大分県植樹大会」 ○平成12年「第51回全国植樹祭」 ○平成13年～ 「豊かな国の森づくり大会」

(5) 森林環境税の執行・積立状況

① 第Ⅰ期（平成18年度～平成22年度）							(千円)
年度	積立額	執行状況				計	
		I 県民意識の醸成	II 環境を守り災害を防ぐ森林づくり	III 持続的経営が可能な森林づくり	IV 遊び学ぶ森林づくり		
平成18年度(2006)	200,781	23,264	77,325	39,740	14,706	155,034	
平成19年度(2007)	295,120	38,986	110,919	69,371	23,231	242,507	
平成20年度(2008)	309,363	41,034	102,612	78,595	22,150	244,391	
平成21年度(2009)	306,987	37,477	137,995	78,595	14,729	268,796	
平成22年度(2010)	302,495	28,075	195,344	87,154	11,027	321,599	
合計	1,414,746	168,836	624,195	353,455	85,843	1,232,329	

② 第Ⅱ期（平成23年度～平成27年度）							(千円)
年度	積立額	執行状況			計		
		I 災害に強く生物多様性に配慮した森林の整備	II 低炭素社会に向けた森林資源の確保と循環利用	III 県民参加の輪を広げ次世代へつなぐ取組			
平成23年度(2011)	304,011	165,192	151,090	46,050	362,332		
平成24年度(2012)	305,745	160,790	105,251	45,447	311,488		
平成25年度(2013)	307,590	133,267	142,308	56,115	331,690		
平成26年度(2014)	306,164	151,271	93,772	61,921	306,964		
平成27年度(2015)	307,609	151,515	88,837	80,986	321,338		
合計	1,531,119	762,035	581,258	290,519	1,633,812		

③ 第Ⅲ期（平成28年度～令和2年度）							(千円)
年度	積立額	執行状況			計		
		I 県民生活と自然環境を守る森林づくり	II 森林資源の循環利用による地域活性化	III 森にふれ親しみ、森林づくりを支える取組			
平成28年度(2016)	315,240	147,051	87,943	51,105	286,099		
平成29年度(2017)	317,844	130,814	87,134	66,623	284,571		
平成30年度(2018)	321,591	121,421	115,041	79,919	316,381		
令和元年度(2019)	322,917	141,481	110,669	58,312	310,462		
令和2年度(2020)	324,642	180,442	117,519	49,867	347,827		
合計	1,602,234	721,209	518,306	305,826	1,545,340		

③ 第Ⅳ期（令和3年度～令和4年度）							(千円)
年度	積立額	執行状況			計		
		I 県民生活と自然環境を守る森林づくり	II 森林資源の循環利用による地域活性化	III 森にふれ親しみ、森林づくりを支える取組			
令和3年度(2021)	322,906	138,831	112,760	45,190	296,781		
令和4年度(2022)	324,070	133,922	120,126	44,616	298,664		

【資料】 森との共生推進室

(6) 企業参画の森林づくり協定締結状況

NO	参画企業名	森林所有者 * () 書きは協定締結者	協定所在地	協定面積 (ha)	協定期間	森づくり内容
1	サッポロビール(株)新九州工場	高瀬生産森林組合	日田市大字高瀬	4.1	H14.11.16-H19.3.31	枝打・植栽
2	(株)テレビ大分	佐伯広域森林組合	佐伯市大字長谷	0.6	H15.3.8-H19.3.31	植栽・下刈
		個人 (佐伯広域森林組合)	佐伯市大字青山	1.5	H21.2.27-H26.3.31	植栽・下刈
					H27.2.1-H28.3.31	補植・下刈
					H28.4.1-H29.3.31	補植・下刈・除伐
毎年1年更新	補植・下刈・除伐					
3	(株)ホームインブループメントひろせ	おおいた森林組合	旧大分市郡一円	5.8	H16.2.24-H21.2.23	枝打
4	九州電力(株)中津営業所	下毛郡森林組合 現)山国川流域森林組合	下毛郡一円	1.9	H16.3.7-H21.3.6	枝打・植栽・下刈
5	(株)九電工中津営業所					
6	(財)九州電気保安協会中津事業所					
7	(株)川原建設					
8	谷川建設工業(株)	床木区	弥生町大字床木	0.7	H16.11.18-H21.11.17	植栽・下刈
9	九州ジージーシー(株)	入田地区活性化協議会	竹田市入田地区	0.5	H17.2.17-期間なし	植栽・下刈
10	株式会社久住建設					
11	NTT西日本大分支店	豊後大野市	豊後大野市大野町	1.9	H18.3.4-H23.3.31	枝打
		由布市	由布市湯布院町	0.5	H25.11.16-H30.11.15	植栽・下刈
12	大分銀行	由布市・小ヶ倉共有	由布市湯布院町	1.0	H18.3.11-H23.3.10	植栽・下刈
		由布市	由布市湯布院町	1.5	H23.10.5-H30.10.4	植栽・下刈
13	日産プリンス大分販売(株)	由布市・小ヶ倉共有	由布市湯布院町	0.4	H18.11.8-H26.11.7	地拵・下刈
14	丸徳印刷(株)	由布市・若杉牧野組合	由布市湯布院町	0.5	H19.3.10-H24.3.9	植栽・下刈
15	(株)東芝大分工場	荒木牧野組合	由布市湯布院町	7.1	H19.10.27-H24.10.26	間伐・植栽
		豊後大野市	豊後大野市緒方町 (荒平の池)	3.6	H21.11.3-H26.3.31 H26.6.6-H31.3.31	植栽・下刈 下刈・追肥・他
16	(株)オーシー	竹田市	竹田市久住町	0.3	H19.11.17-H24.11.16	植栽・下刈
					H25.11.23-H30.11.23	植栽・下刈
17	NTTドコモ九州支社	御霊社(黒津区)	国東市小原	0.2	H20.8.23-H30.8.22	下刈
18	近畿環境興産(株)	臼杵市	臼杵市野津町	0.1	H20.10.18-H25.10.17	植栽・下刈
19	西日本高速道路(株)九州支社 中津工事事務所	個人	中津市三光	0.3	H20.11.15-H25.11.14	植栽・下刈
20	九州電力(株)大分支店	日田市	玖珠町	1.6	H20.11.21-H23.9.30	植栽・下刈
		日田市	玖珠町日田市有林	1.5	H21.11.4-H24.9.30	植栽・下刈
		九重町	九重町九重町有林	0.3	H22.3.13-H25.3.12	植栽・下刈
		由布市	由布市湯布院町	1.5	H22.5.15-H25.5.14	植栽・下刈
		由布市	由布市湯布院町	0.6	H23.11.19-H26.11.18	植栽・下刈
21	西日本高速道路(株)	由布市	由布市湯布院町	5.0	H20.12.15-R2.12.14	植栽・下刈
22	西日本高速道路SHD(株)					
23	(株)東芝	大分県	大分市大字高原	3.6	H21.1.28-H26.1.27	植栽・下刈
24	オルタスクエア(株)	個人	佐伯市弥生	0.6	H21.3.21-H24.3.31	植栽・下刈
25	大分ケーブルテレコム株式会社	国東市武蔵町糸原区	国東市武蔵町糸原	0.1	H22.5.8-H27.3.31	植栽・下刈
26	株式会社オーイーシー	共有林(城後自治会)	竹田市直入町	1.0	H24.2.23-R4.2.22	植栽・下刈
27	ワタミグループ	臼杵市	臼杵市野津町	0.1	H25.2.23-R5.2.23	植栽・下刈
28	(株)小松製作所	臼杵市	臼杵市	11.4	H25.11.26-H26.3.31	植栽
29	楽天株式会社	宇佐市	宇佐市大字松本	19.7	H28.4.1-H31.3.31	間伐
30	(公財)イオン環境財団	竹田市	竹田市直入町	9.0	H28.6.24-R4.3.31	植栽・下刈
31	日本フォレスト(株)	日田市	日田市前津江町	11.25	H28.10.7-R3.3.31	植栽・下刈・間伐
32	日田木質資源有効利用協議会					
33	(株)九州コクボ					
34	日本フォレスト(株)	中津市	中津市三光西株	0.3	R5.1.27-R10.3.31	植栽・下刈

(7) 森林ボランティア参加者数

年度	件数	参加者数 (人)	事業面積 (ha)
平成14年度(2002)	38	5,382	-
平成15年度(2003)	44	7,973	52.7
平成16年度(2004)	60	6,848	74.7
平成17年度(2005)	98	7,975	76.0
平成18年度(2006)	121	9,361	68.1
平成19年度(2007)	156	9,511	96.0
平成20年度(2008)	158	9,734	113.6
平成21年度(2009)	179	12,567	61.0
平成22年度(2010)	174	12,608	91.4
平成23年度(2011)	325	12,497	153.7
平成24年度(2012)	272	12,612	65.5
平成25年度(2013)	256	12,832	81.5
平成26年度(2014)	283	12,902	66.0
平成27年度(2015)	379	13,083	55.0
平成28年度(2016)	412	13,205	80.4
平成29年度(2017)	384	13,320	112.2
平成30年度(2018)	362	13,219	58.8
令和元年度(2019)	266	10,906	36.9
令和2年度(2020)	201	12,879	42.5
令和3年度(2021)	171	12,239	46.0
令和4年度(2022)	303	11,769	37.6

【資料】 森との共生推進室

4. 森林レクリエーション

(1) 県民の森の現況

(単位：ha)

市 町 村	総面積	区 域 面 積								備 考
		農 地	森 林 面 積							
			計	県有	県行	市有	私有	国有	官行	
大 分 市	2,930	-	2,930	969	280	161	1,270	250	-	
旧大分市	1,052	-	1,052	251	137	-	664	-	-	
旧野津原町	1,878	-	1,878	718	143	161	606	250	-	
豊後大野市	1,545	-	1,545	198	303	226	501	233	84	
旧大野町	1,142	-	1,142	191	303	226	338	-	84	
旧朝地町	403	-	403	7	-	-	163	233	-	
総 数	4,475	-	4,475	1,167	583	387	1,771	483	84	

【資料】 森との共生推進室

(2) 県民の森施設の利用状況

(単位：人)

年 度	平成5 (1993)	平成10 (1998)	平成15 (2003)	平成20 (2008)	平成25 (2013)	平成30 (2018)	令和元 (2019)	令和2 (2020)	令和3 (2021)	令和4 (2022)
利 用 人 員	195,485	308,336	285,758	172,026	197,869	171,346	152,717	150,379	150,973	154,202

【資料】 森との共生推進室

(3) 県民の森施設の整備状況

ゾーン区分	施設名	施設内容・規模・面積・規格	摘要	建築年
青少年の森地区	安友庭園（和風庭園）	面積 14,100㎡ 池、樹木園及び東屋		S54, S55
	県民の森管理事務所及びサイクリングセンター	管理事務所 165㎡ レクチャールーム レンタル自転車・一輪車	一般車、ペダルなし自転車等あり	H2.3 オープン
	自転車遊び広場	面積 2,400㎡	子供中心の自転車で遊べる広場	
	サイクリング道	入蔵線 1,528m 廻栖野線 1,070m		S54.7 オープン
	森林学習展示館	野生動物・野鳥・林業・森林に関する 各種展示、レクチャールーム・建物 480㎡	(H15展示品リニューアル)	S52.7 オープン
	樹木園・展示園等	面積 95,300㎡	郷土の森・野鳥の森等	
	人造湖	水生植物、東屋		S54 H4
平成森林公園 地区	香りの広場	総面積 57,200㎡ つり橋 散策路 東屋	駐車場 3,845㎡ 34台 大型3台	H5.7 オープン
	香りの森	総面積 134,200㎡ 香りの樹木 3,000本 ハーブ 7,800本 東屋2棟 散策路	ニオイザクラ、ハウショウ、モク セイ、ニオイヒバ、ライラック、 ゲッケイジュ、ニッケイ、クチナ シ、フサアカシヤ 等	H5.7 オープン
	さくら園	面積 41,800㎡ さくら 2,000本	ソメイヨシノ、オオシマザクラ、 ボタンザクラ、シダレザクラ ジンダイアケボノザクラ	
	多目的広場	芝生広場 4,800㎡	駐車場 2,200㎡	
	ツバキの森	面積 45,000㎡ ツバキ 46種類		
	紅葉の森	面積 92,000㎡	駐車場 6,370㎡ 250台	
	野鳥の森	野鳥観察舎 1棟 面積 23,000㎡		H3 H4.10 オープン
	キャンプ場	総面積 55,600㎡ ツリーハウス 7棟 コテージ 1棟 バンガロー 6棟、炊飯棟 3棟 キャンプファイヤー広場	駐車場 2,500㎡ 49台 大型 5台 収容人員 250人	H4 H5.7 オープン
	ワイルドリバー	総面積 6,000㎡ 延長 300m 河川プール 150㎡ 東屋 1棟 脱衣所 1棟	野溪を利用した親水ゾーンとなっ ている。夏の水遊びに最適。	
神角寺展望の丘 地区	やすらぎ広場	展望台・東屋	駐車場 3,000㎡ 30台	H3 H4.10 オープン
	ハイキング道	9,575m		
その他	林道等	9路線 44,275m		

【資料】 森との共生推進室

(4) 生活環境保全林の状況

位 置	総 面 積	竣工年月日	内 容		
大分市 大字 荷尾杵 字 長者原	29.77 ha	S52.3	植 栽 工 作 業 歩 道 作 業 車 道	29.77 ha 8,648.00 m 2,334.90 m	防 災 施 設 4ヶ所
大分市 大字 入蔵 字 宇曾山	18.70 ha	S54.3	植 栽 工 作 業 歩 道 作 業 車 道	18.70 ha 4,687.10 m 2,010.70 m	
豊後大野市 大野町 藤北 字 横峯	34.24 ha	S57.3	植 栽 工 作 業 歩 道 作 業 車 道	34.24 ha 6,635.80 m 2,140.00 m	防 災 施 設 1ヶ所
大分市 大字 志生木 字 南山口	17.54 ha	S59.3	植 栽 工 作 業 歩 道 作 業 車 道	17.54 ha 2,395.70 m 280.00 m	
佐伯市 蒲江 大字 西野浦 字 仙崎	18.49 ha	S61.3	植 栽 工 作 業 歩 道 作 業 車 道	18.49 ha 3,668.80 m 662.00 m	
中津市 三光 田口 字 八面山	20.21 ha	S62.3	植 栽 工 作 業 歩 道 作 業 車 道	20.21 ha 3,061.60 m 400.00 m	
日田市 大字 二串 字 萩尾	28.24 ha	H1.3	植 栽 工 作 業 歩 道 作 業 車 道	28.24 ha 3,547.70 m 1,271.90 m	防 災 施 設 1ヶ所
竹田市 萩町 柏原 字 白水	9.55 ha	H1.3	植 栽 工 作 業 歩 道 作 業 車 道	9.55 ha 2,729.00 m 469.00 m	
大分市 大字 廻栖野	21.99 ha	H2.3	植 栽 工 作 業 歩 道 作 業 車 道	21.99 ha 1,885.00 m 1,580.00 m	防 災 施 設 1ヶ所
別府市 大字 東山 字 奥ヶ畑	37.24 ha	H2.3	植 栽 工 作 業 歩 道 作 業 車 道	37.24 ha 5,951.30 m 2,100.00 m	防 災 施 設 1ヶ所
佐伯市 大字 狩生 字 狸穴	22.56 ha	H4.3	植 栽 工 作 業 歩 道 作 業 車 道	22.56 ha 990.00 m 3,954.00 m	
国東市 国見町 千燈	23.12 ha	H5.3	植 栽 工 作 業 車 道 作 業 歩 道 防 火 施 設	23.12 ha 1,594.00 m 3,402.00 m 1ヶ所	
玖珠町 大字 古後 字 柚ノ木	11.47 ha	H6.3	植 栽 工 管 理 車 道 管 理 歩 道 防 火 施 設 作 業 施 設	11.47 ha 400.00 m 2,050.00 m 1ヶ所 1棟	
豊後大野市 朝地町 池田 字 真光院	9.19 ha	H6.3	植 栽 工 管 理 車 道 管 理 歩 道 作 業 施 設	9.19 ha 200.00 m 2,107.50 m 1棟	

位 置	総 面 積	竣工年月日	内 容	
宇佐市 院内町 副 字 城山	12.47 ha	H8.3	植 栽 工 管 理 車 道 管 理 歩 道	12.47 ha 96.70 m 3,313.10 m
大分市 大字 下戸次 字 夜明城	25.74 ha	H9.3	植 栽 工 管 理 車 道 管 理 歩 道	25.74 ha 1,160.00 m 3,609.50 m
豊後大野市 千歳町 柴山 字 妙覚寺	10.32 ha	H9.3	植 栽 工 管 理 車 道 管 理 歩 道 作 業 施 設	10.32 ha 443.10 m 2,777.30 m 1 棟
由布市 挾間町 筒口 字 桑鶴	14.20 ha	H10.3	植 栽 工 作 業 歩 道 作 業 車 道	13.57 ha 2,070.83 m 340.00 m
玖珠町 大字 戸畑 字 代太郎	19.46 ha	H10.3	植 栽 工 作 業 歩 道	16.66 ha 3,903.70 m
由布市 湯布院町 湯平 字 大久保	17.76 ha	H12.3	植 栽 工 作 業 歩 道 管 理 車 道 作 業 施 設 防 火 施 設	17.31 ha 2,508.00 m 250.00 m 1 棟 1 力所
佐伯市 字目 大字 小野市 字 檜野木	10.83 ha	H15.3	植 栽 工 作 業 道 管 理 歩 道 作 業 施 設 休 憩 施 設	10.80 ha 520.00 m 3,102.30 m 1 棟 1 棟
総 数	110.78 ha			

【資料】森林保全課

VI その他

(1) 地域森林計画区別の概要

樹立年度	計画区名	計画期間	地 域 (振興局)	森林面積 (ha)
令和元年度 (2019)	大分南部 地域森林計画区	R2.4.1～ R12.3.31	南部	64,551
平成30年度 (2018)	大分北部 地域森林計画区	H31.4.1～ R11.3.31	東部、北部	116,078
令和4年度 (2022)	大分西部 地域森林計画区	R5.4.1～ R15.3.31	西部	88,117
令和3年度 (2021)	大分中部 地域森林計画区	R4.4.1～ R14.3.31	中部、豊肥	132,804
計				401,550

(2) 市町村森林整備計画区別の概要

樹立年度	森林計画区	計画期間	市 町 村
令和元年度 (2019)	大分南部 地域森林計画区	R2.4.1～ R12.3.31	佐伯市(旧佐伯市、旧上浦町、旧弥生町、旧本匠村、 旧宇目町、旧直川村、旧鶴見町、88,117
平成30年度 (2018)	大分北部 地域森林計画区	H31.4.1～ R11.3.31	中津市(旧中津市、旧三光村、旧本耶馬溪町、旧耶馬溪町、 旧山国町)、 豊後高田市(旧豊後高田市、旧真玉町、旧香々地町)、 宇佐市(旧宇佐市、旧院内町、旧安心院町)、日出町 別府市、杵築市(旧杵築市、旧大田村、旧山香町)、姫島村 国東市(旧国見町、旧国東町、旧武蔵町、旧安岐町)
令和4年度 (2022)	大分西部 地域森林計画区	R5.4.1～ R15.3.31	日田市(旧日田市、旧前津江村、旧中津江村、旧上津江村、 旧大山町、旧天瀬町)、九重町、玖珠町
令和3年度 (2021)	大分中部 地域森林計画区	R4.4.1～ R14.3.31	大分市(旧大分市、旧佐賀関町、旧野津原町)、 臼杵市(旧臼杵市、旧野津町)、津久見市、 由布市(旧挾間町、旧庄内町、旧湯布院町)、 竹田市(旧竹田市、旧荻町、旧久住町、旧直入町)、 豊後大野市(旧三重町、旧清川村、旧緒方町、旧朝地町、 旧大野町、旧千歳村、旧犬飼町)

大分県地域森林計画区位置図



(3) 市町村森林整備計画の計画対象森林

(保健機能森林)

(単位：ha、%)

市 町 村	総土地面積 (h a)	国+民	国有林	市町村森林整備計画		林野率
				民有林	保健機能 森林	
東 部	80,377	47,059	1,901	45,159	-	59%
別 府 市	12,534	7,817	1,393	6,424	-	62%
杵 築 市	28,008	16,487	438	16,049	-	59%
国 東 市	31,810	19,561	-	19,561	-	61%
姫 島 村	699	254	-	254	-	36%
日 出 町	7,326	2,940	70	2,870	-	40%
中 部	119,239	72,305	4,799	67,506	934	61%
大 分 市	50,239	24,392	621	23,772	735	49%
臼 杵 市	29,120	20,586	1,531	19,056	-	71%
津 久 見 市	7,948	4,939	-	4,939	-	62%
由 布 市	31,932	22,388	2,648	19,740	199	70%
南 部	90,314	78,757	14,206	64,551	-	87%
佐 伯 市	90,314	78,757	14,206	64,551	-	87%
豊 肥	108,067	77,368	12,070	65,298	7	72%
竹 田 市	47,753	32,803	4,863	27,940	7	69%
豊 後 大 野 市	60,314	44,565	7,207	37,357	-	74%
西 部	122,400	96,329	8,212	88,117	92	79%
日 田 市	66,603	55,027	2,278	52,749	-	83%
九 重 町	27,137	21,288	4,352	16,936	-	78%
玖 珠 町	28,660	20,014	1,582	18,432	92	70%
北 部	113,673	75,947	5,027	70,920	28	67%
中 津 市	49,144	37,860	2,401	35,460	-	77%
豊 後 高 田 市	20,624	11,704	102	11,602	-	57%
宇 佐 市	43,905	26,382	2,524	23,858	28	60%
大分北部流域	194,050	123,006	6,928	116,078	28	63%
大分中部流域	227,306	149,673	16,869	132,804	941	66%
大分西部流域	122,400	96,329	8,212	88,117	92	79%
大分南部流域	90,314	78,757	14,206	64,551	-	87%
県 計	634,070	447,765	46,214	401,551	1,061	71%

【資料】林務管理課 令和5年3月31日現在

総土地面積については、国土地理院「令和4年全国都道府県市区町村別面積調（10月1日）」を使用。

民有林面積については、地域森林計画対象面積（令和5年3月31日現在）を使用。

国有林面積については、国有林の地域別の森林計画対象面積（令和5年3月31日現在）を使用。

細部については、四捨五入の関係で不一致の場合がある。

(4) 振興山村一覧表
 [山村振興法(昭和40年法律第64号)]

群名	区域			指定番号	指定年度	
	市町村名 R3. 4. 1	(合併前市町村名) H11. 3. 31	旧市町村名 S25. 2. 1			
玖珠郡	大分市	野津原町	今市村	第1, 218号	47	
	中津市	本耶馬溪町	東耶馬溪村 東谷村 西谷村	第 478号	43	
		耶馬溪町 ○	耶馬溪村 津民村 山移村	第 169号	41	
	日田市		深耶馬溪村 下郷村			
			山国町 ○	槻木村 溝部村 三郷村	第 309号	42
			日田市	東有田村 小野村	第1, 145号	46
			前津江村 ○	前津江村	第 70号	40
			中津江村 ○	中津江村	第 477号	43
			上津江村 ○	上津江村	第 677号	44
			天瀬町	五馬村	第 906号	45
		佐伯市	佐伯市	青山村 木立村	第 900号	45
	弥生町		明治村	第 675号	44	
	本匠村 ○		因尾村 中野村	第 475号	43	
	宇目町 ○		重岡村 小野市村	第 167号	41	
	直川村 ○		直見村 川原木村	第 308号	42	
	蒲江町		名護屋村	第 676号	44	
	臼杵市	野津町	川登村	第 476号	43	
	竹田市	竹田市	姫獄村	第1, 146号	46	
		久住町 ○	久住町 都野村 白丹村	第 905号	45	
		直入町 ○	長湯町 下竹田村	第 168号	41	
	豊後高田市	豊後高田市	東都甲村	第 901号	45	
		香々地町	三重村	第1, 147号	46	
	杵築市	大田村 ○	田原村 朝田村	第 673号	44	
		山香町	立石町 山浦村	第 902号	45	
	宇佐市	宇佐市	麻生村	第1, 217号	47	
		院内町	高並村 院内村 南院内村	第 71号	40	
		安心院町	明治村 西馬城村	第 907号	45	
	豊後大野市	三重町	白山村	第1, 148号	46	
		清川村	合川村	第 903号	45	
		緒方町	長谷川村	第 904号	45	
朝地町		西大野村	第1, 149号	46		
犬飼町		長谷村	第1, 220号	47		
由布市	庄内町	阿蘇野村	第1, 219号	47		
国東市	国東町	豊崎村	第 674号	44		
	安岐町	西武蔵村 朝来村	第 307号	42		
玖珠郡	九重町	南山田村 野上村 飯田村	第1, 150号	46		
	玖珠町	森町 八幡村	第1, 151号	46		

※「市町村名」欄の「○」は、市町村全域が振興山村であることを示す。

(5) 過疎地域の市町村一覧表
 [過疎地域自立促進特別措置法]

市 町 村 名	指 定 年 月 日
杵 築 市	平成 17 年 10 月 1 日
国 東 市	平成 18 年 3 月 31 日
姫 島 村	平成 12 年 4 月 1 日
大分市 (旧野津原町)	平成 17 年 1 月 1 日
大分市 (旧佐賀関町)	平成 17 年 1 月 1 日
臼杵市 (旧野津町)	平成 17 年 1 月 1 日
臼杵市 (旧臼杵市)	平成 22 年 4 月 1 日
津 久 見 市	平成 12 年 4 月 1 日
由布市 (旧庄内町)	平成 17 年 10 月 1 日
佐 伯 市	平成 17 年 3 月 3 日
竹 田 市	平成 17 年 4 月 1 日
豊 後 大 野 市	平成 17 年 3 月 31 日
日 田 市	平成 17 年 3 月 22 日
九 重 町	平成 12 年 4 月 1 日
玖 珠 町	平成 12 年 4 月 1 日
中津市 (旧三光村)	平成 17 年 3 月 1 日
中津市 (旧本耶馬溪町)	平成 17 年 3 月 1 日
中津市 (旧耶馬溪町)	平成 17 年 3 月 1 日
中津市 (旧山国町)	平成 17 年 3 月 1 日
豊 後 高 田 市	平成 17 年 3 月 31 日
宇 佐 市	平成 17 年 3 月 31 日

(6) 特定農山村地域一覽表

[特定農山村法(平成5年法律第72号)]

・市町村単位				・旧市町村単位								
市	町	村	名	市	町	村	名	旧	市	町	村	名
国	見	町		豊	後	高	田	市	西	都	甲	村
国	東	町							東	都	甲	村
武	蔵	町		大		田	村		朝		田	村
杵	築	市		真		玉	町		上	真	玉	村
野	津	原	町	香	々	地	町		三		浦	村
庄	内	町							三		重	村
湯	布	院	町	安		岐	町		西	武	蔵	村
佐	賀	関	町						朝		来	村
佐	伯	市		日		出	町		日		出	町
上	浦	町							豊		岡	町
弥	生	町							南		端	村
本	匠	村		山		香	町		東	山	香	村
宇	目	町							立		石	町
直	川	村							山		浦	村
米	水	津	村						南		端	村
蒲	江	町		白		杵	市		海		辺	村
野	津	町							佐	志	生	村
三	重	町							南	津	留	村
清	川	村							上	北	津	留
緒	方	町		鶴		見	町		東	中	浦	村
朝	地	町		大		野	町		長		谷	村
久	住	町		犬		飼	町		犬		飼	町
直	入	町							戸		上	村
九	重	町							長		谷	村
玖	珠	町		竹		田	市		竹		田	町
日	田	市							嫗		嶽	村
前	津	江	村						小	富	士	村
中	津	江	村	三		光	村		深		秣	村
上	津	江	村	安		心	院	町	南		端	村
大	山	町							明		治	村
天	瀬	町							西	馬	城	村
本	耶	馬	溪	宇		佐	市		麻		生	村
耶	馬	溪	町									
山	国	町										
院	内	町										

(7) 半島振興対策実施地域一覧表

[半島振興法(昭和60年法律第63号)]

計 画	指 定 区 域	指 定 年 月 日
地域半島振興計画	豊 後 高 田 市 国 東 市 杵 築 市 日 出 町	昭和61年3月1日

(8) 特定市町村一覧表

			特定市町村	準特定市町村	指定年月日	
東 部	別 府 市	別 府 市	○		平成11年6月11日	
		杵 築 市	○		平成11年6月11日	
		旧杵築市	○		平成11年6月11日	
		旧大田村	○		平成11年6月11日	
	国 東 市	旧山香町	○		平成11年6月11日	
		旧国見町	○		平成11年6月11日	
		旧国東町	○		平成11年6月11日	
		旧武蔵町	○		平成11年6月11日	
	姫 島 村	旧安岐町	○		平成11年6月11日	
		島 出 村		○	平成11年6月11日	
中 部	大 分 市	大 分 市	○		平成11年6月11日	
		旧佐賀関町	○		平成11年6月11日	
		旧野津原町	○		平成11年6月11日	
	白 杵 市	白 杵 市	○		平成11年6月11日	
		旧野津町	○		平成11年6月11日	
	津 久 布 市	久 布 市	○		平成11年6月11日	
		旧挾間町		○	平成11年6月11日	
		旧庄内町	○		平成11年6月11日	
	南 部	湯 布 院 町	湯 布 院 町	○		平成11年6月11日
			旧湯布院町	○		平成11年6月11日
佐 伯 市		佐 伯 市	○		平成11年6月11日	
		旧上浦町			平成11年6月11日	
		旧弥生町	○		平成11年6月11日	
		旧本匠村	○		平成11年6月11日	
		旧宇目町	○		平成11年6月11日	
		旧直川村	○		平成11年6月11日	
		旧鶴見町			平成11年6月11日	
		旧米水津村	○		平成11年6月11日	
豊 肥	竹 田 市	竹 田 市	○		平成11年6月11日	
		旧荻町	○		平成11年6月11日	
		旧久住町	○		平成11年6月11日	
		旧直入町	○		平成11年6月11日	
	豊 後 大 野 市	豊 後 大 野 市	○		平成11年6月11日	
		旧三重町	○		平成11年6月11日	
		旧清川村	○		平成11年6月11日	
		旧緒方町	○		平成11年6月11日	
		旧朝地町	○		平成11年6月11日	
		旧大野町	○		平成11年6月11日	
西 部	日 田 市	日 田 市	○		平成11年6月11日	
		旧日田市	○		平成11年6月11日	
	津 重 珠 町	津 重 珠 町	○		平成11年6月11日	
		旧前津江村	○		平成11年6月11日	
		旧中津江村	○		平成11年6月11日	
		旧上津江村	○		平成11年6月11日	
		旧大山町	○		平成11年6月11日	
		旧天瀬町	○		平成11年6月11日	
	北 部	九 玖 中 津 市	九 玖 中 津 市	○		平成11年6月11日
			旧中津市	○		平成11年6月11日
旧三光村			○		平成11年6月11日	
旧本耶馬溪町			○		平成11年6月11日	
豊 後 高 田 市		豊 後 高 田 市	○		平成11年6月11日	
		旧耶馬溪町	○		平成11年6月11日	
		旧山国町	○		平成11年6月11日	
宇 佐 市		豊 後 高 田 市	○		平成11年6月11日	
		旧真玉町	○		平成11年6月11日	
		旧香々地町	○		平成11年6月11日	
宇 佐 市	宇 佐 市	○		平成11年6月11日		
	旧院内町	○		平成11年6月11日		
	旧安心院町	○		平成11年6月11日		

(9) 公益的機能別施業森林等（ゾーニング）の面積

年度および 市 町 村	面 積 (h a)										割合 (%)	森林計 画区
	地域森林計 画対象森林 面積	公益的機能別施業森林					公益的機能別施業森林以外の森林					
		水源涵養機 能維持増進 森林	山地災害防 止機能維持 増進森林	快適環境形 成機能維持 増進森林	保健文化機 能維持増進 森林	その他公益 的機能維持 増進森林	実面積	木材生産機 能維持増進 森林	その他	白地		
令和4年度 (2022)	401,551	132,743	139,124	257	2,820	1,252	142,202	318,640	11,630	—	35	
東 部	45,159	17,561	17,561	97	—	—	17,658	45,158	2,279	—	39	
別 府 市	6,424	—	—	—	—	—	—	6,424	1,340	—	—	
杵 築 市	16,049	2,115	2,115	—	—	—	2,115	16,049	608	—	13	大分北部
国 東 市	19,561	15,289	15,289	94	—	—	15,383	19,561	269	—	79	
姫 島 村	254	—	—	3	—	—	3	254	—	—	1	
日 出 町	2,870	157	157	—	—	—	157	2,870	62	—	5	
中 部	67,506	12,946	15,991	101	1,098	—	17,190	42,489	1,734	—	25	
大 分 市	23,772	4,582	4,717	38	775	—	5,530	15,781	—	—	23	大分中部
白 杵 市	19,056	3,849	5,892	63	101	—	6,056	13,803	840	—	32	
津 久 見 市	4,939	250	838	—	—	—	838	—	—	—	17	
由 布 市	19,740	4,265	4,544	—	222	—	4,766	12,905	893	—	24	
南 部	64,551	12,333	12,552	—	52	—	12,604	26,466	3,234	—	20	大分南部
佐 伯 市	64,551	12,333	12,552	—	52	—	12,604	26,466	3,234	—	20	
豊 肥	65,298	13,535	15,792	1	444	—	16,237	58,077	1,439	—	25	大分中部
竹 田 市	27,940	4,761	5,678	1	352	—	6,032	22,058	322	—	22	
豊 後 大 野 市	37,357	8,773	10,113	—	92	—	10,205	36,019	1,117	—	27	
西 部	88,117	18,163	19,009	—	1,051	933	20,060	88,163	1,309	—	23	大分西部
日 田 市	52,749	17,973	18,113	—	—	933	18,113	52,757	956	—	34	
九 重 町	16,936	115	566	—	7	—	572	16,946	95	—	3	
玖 珠 町	18,432	75	330	—	1,044	—	1,375	18,460	258	—	7	
北 部	70,920	58,206	58,220	58	175	319	58,453	58,287	1,636	—	82	大分北部
中 津 市	35,460	34,650	34,660	—	—	—	34,660	29,481	352	—	98	
豊 後 高 田 市	11,602	2,240	2,244	58	147	79	2,449	9,619	181	—	21	
宇 佐 市	23,858	21,317	21,317	—	28	240	21,345	19,187	1,104	—	89	
大分北部流域	116,078	75,767	75,781	155	175	319	76,111	103,445	3,915	—	66	
大分中部流域	132,804	26,481	31,782	102	1,542	—	33,426	100,566	3,173	—	25	
大分西部流域	88,117	18,163	19,009	—	1,051	933	20,060	88,163	1,309	—	23	
大分南部流域	64,551	12,333	12,552	—	52	—	12,604	26,466	3,234	—	20	
県 計	401,551	132,743	139,124	257	2,820	1,252	142,202	318,640	11,630	—	35	

[資料] 林務管理課 令和5年3月31日現在

(10) 鳥 獣 保 護 区 一 覧 表

番号	鳥獣保護区名	指定目的	市 町 村 名	指定面積	うち特別保護地区	指定期間
1	姫島村	集団渡来地	姫島村	815		H25・11・1 ～ R5・10・31
2	城島高原	森林鳥獣	別府市・由布市	4,855		
3	霊山	森林鳥獣	大分市	605		
4	黒岳	森林鳥獣	由布市・竹田市	1,580		
5	英彦山	森林鳥獣	中津市	1,150		
6	風土記の丘	森林鳥獣	宇佐市	655		
7	仙崎公園	森林鳥獣	佐伯市	160		
8	大山ダム	集団渡来地	日田市	95		
小計				9,915	0	
9	山香	森林鳥獣	杵築市	734		H26・11・1 ～ R6・10・31
10	関崎	森林鳥獣	大分市	683	94	
11	大島	森林鳥獣	佐伯市	186		
12	荒平	森林鳥獣	豊後大野市	270		
13	宇佐神宮	森林鳥獣	宇佐市	310	26	
14	熊野	身近な鳥獣	豊後高田市	27		
小計				2,210	120	
15	高崎山	森林鳥獣	大分市・別府市・由布市	372		H27・11・1 ～ R7・10・31
16	由布川	森林鳥獣	由布市	445		
17	山下湖	森林鳥獣	由布市・九重町	578	110	
18	城山	身近な鳥獣	佐伯市	275		
19	花立	森林鳥獣	竹田市	329		
20	宮ノ尾	森林鳥獣	九重町	285		
21	麻生釣	森林鳥獣	玖珠町・九重町	330		
22	洞門羅漢寺	身近な鳥獣	中津市	530		
23	耶馬溪ダム	集団渡来地	中津市	163		
小計				3,307	110	
24	祖母傾山系	希少鳥獣	佐伯市・豊後大野市・竹田市	5,173		H28・11・1 ～ R8・10・31
25	牧ノ戸	森林鳥獣	九重町	1,700	86	
26	国東半島	森林鳥獣	豊後高田市・国東市	803	71	
27	白鹿山	森林鳥獣	豊後大野市	120		
28	松原下釜ダム	集団渡来地	日田市	435		
29	亀石曾田山	森林鳥獣	日田市	970		
30	蒲戸崎	森林鳥獣	佐伯市	71		
小計				9,272	157	
31	守江湾	集団渡来地	杵築市	872		H29・11・1 ～ R9・10・31
32	青少年の森	森林鳥獣	大分市	1,080	158	
33	大龍	身近な鳥獣	由布市	80		
34	鶴御崎	森林鳥獣	佐伯市	270	95	
35	玉来	森林鳥獣	竹田市	327		

(単位：ha)

番号	鳥獣保護区名	指定目的	市 町 村 名	指定面積	うち特別保護地区	指定期間
36	下竹田	身近な鳥獣	竹田市	29		H29・11・1 ～ R9・10・31
37	日出生川底	森林鳥獣	玖珠町	320		
38	釈迦岳	森林鳥獣	日田市	590		
39	古賀原	身近な鳥獣	日田市	24		
小計				3,592	253	
40	東	森林鳥獣	杵築市	450		H30・11・1 ～ R10・10・31
41	諏訪	森林鳥獣	臼杵市	497		
42	南津留	身近な鳥獣	臼杵市	14		
43	師田原ダム	森林鳥獣	豊後大野市	22		
44	久住大船	森林鳥獣	竹田市	1,527		
45	天ヶ谷	集団渡来地	九重町	197		
46	岳切	身近な鳥獣	宇佐市	28		
小計				2,735	0	
47	沖黒島	集団繁殖地	佐伯市	13	13	R1・11・1 ～ R11・10・31
48	伐株山	森林鳥獣	玖珠町	158		
小計				171	13	
49	尾崎	森林鳥獣	豊後高田市	246		R2・11・1 ～ R12・10・31
50	芹川	森林鳥獣	大分市・竹田市	280		
51	番匠川	集団渡来地	佐伯市	397		
52	深島	身近な鳥獣	佐伯市	80		
53	白丹	森林鳥獣	竹田市	310		
54	大原	森林鳥獣	日田市	67		
55	五和	森林鳥獣	日田市	94		
56	山国川	身近な鳥獣	中津市	181		
57	家族旅行村	森林鳥獣	宇佐市	339		
小計				1,994	0	
58	黒沢ダム	集団渡来地	佐伯市	34		R3・11・1 ～ R13・10・31
59	北川ダム	集団渡来地	佐伯市	251		
60	岡城	身近な鳥獣	竹田市	312		
小計				597	0	
61	農業文化公園	身近な鳥獣	杵築市・宇佐市	156		R4・11・1 ～ R14・10・31
62	九六位	森林鳥獣	大分市	316		
63	仏原	身近な鳥獣	竹田市	287		
64	角埋山	身近な鳥獣	玖珠町	10	5	
65	伊福	森林鳥獣	中津市・玖珠町	290		
小計				1,059	5	
計				34,852	658	

〔資料〕 森との共生推進室 令和4年11月1日現在

(11) 公園別・地種区分別面積

(単位：ha)

地域区分 公園名	特別 保護地区	第一種 特別地域	第二種 特別地域	第三種 特別地域	普通地域	海中公園	合 計
阿蘇くじゅう国立公園	1,188.0	2,209.0	7,813.0	3,466.0	3,634.0		18,310.0
瀬戸内海国立公園	146.0	24.0	1,987.0		776.0		2,933.0
計	1,334.0	2,233.0	9,800.0	3,466.0	4,410.0		21,243.0
耶馬日田英彦山国定公園	147.5	447.0	13,108.9	9,563.6	51,505.5		74,772.5
祖母傾国定公園	593.0	934.0	83.0	8,630.0			10,240.0
日豊海岸国定公園	29.5	265.8	3,527.5	471.0		(33.5)	4,293.8
計	770.0	1,646.8	16,719.4	18,664.6	51,505.5	(33.5)	89,306.3
国東半島県立自然公園			2,511.2	7,122.9	5,498.7		15,132.8
豊後水道県立自然公園					8,271.5		8,271.5
神角寺芹川県立自然公園					10,065.5		10,065.5
津江山系県立自然公園					16,246.0		16,246.0
祖母傾県立自然公園					14,124.0		14,124.0
計			2,511.2	7,122.9	54,205.7		63,839.8
合 計	2,104.0	3,879.8	29,030.6	29,253.5	110,121.2	(33.5)	174,389.1

【資料】 生活環境企画課「令和4年版環境白書」

- (注) 1. 面積は海面普通地域を除く。
2. () は海中公園面積であり、合計には含まない。

(12) 林業関係決算（一般会計）の推移

(単位：千円)

科 目	平成19年度 (2007)	平成20年度 (2008)	平成21年度 (2009)	平成22年度 (2010)	平成23年度 (2011)	平成24年度 (2012)	平成25年度 (2013)	平成26年度 (2014)
林業総務費	3,185,950	1,331,486	1,616,015	1,577,756	1,572,519	1,386,307	1,177,910	1,252,944
林業振興指導費	3,661,031	4,699,826	9,907,571	5,213,892	11,848,401	5,417,002	8,568,811	4,689,118
林道費	2,603,428	2,620,390	2,647,504	2,757,374	1,772,173	1,633,165	1,922,370	2,191,545
森林病虫害防除費	21,532	22,438	20,900	18,699	17,455	17,128	21,234	17,591
造林費	2,613,818	2,682,806	2,052,308	1,773,522	1,992,784	2,016,154	2,220,416	2,362,980
治山費	4,184,525	4,200,590	3,927,748	3,481,726	3,737,052	4,265,429	5,482,228	3,438,048
狩猟費	100,906	99,866	110,009	185,164	519,497	481,668	559,182	745,537
農林水産研究センター 林業費	260,415	248,885	283,015	281,605	278,506	274,272	260,390	252,585
林道災害復旧費	169,285	112,454	84,197	4,143	42,451	216,667	405,493	114,112
治山施設災害復旧費	14,468	73,105	14,725	14,706	12,161	12,415	20,249	
合 計	16,815,359	16,091,846	20,663,993	15,308,588	21,792,999	15,720,208	20,638,283	15,064,459

科 目	平成27年度 (2015)	平成28年度 (2016)	平成29年度 (2017)	平成30年度 (2018)	令和元年度 (2019)	令和2年度 (2020)	令和3年度 (2021)	令和4年度 (2022)
林業総務費	1,246,680	1,276,720	1,264,491	1,244,748	1,272,099	1,346,283	1,360,615	1,374,934
林業振興指導費	4,861,512	2,924,629	2,473,267	5,544,855	2,752,592	3,135,293	2,679,713	2,831,085
林道費	1,525,444	905,086	1,901,661	1,753,053	2,069,854	1,700,373	1,681,072	1,224,170
森林病虫害防除費	15,720	14,488	13,212	10,476	11,352	11,788	12,921	12,118
造林費	2,133,563	1,936,102	1,877,396	1,870,762	1,792,364	1,896,853	2,096,669	2,331,880
治山費	2,313,280	2,552,847	2,510,991	4,199,885	4,921,924	3,488,279	4,921,287	4,490,501
狩猟費	766,423	675,043	758,360	832,905	745,855	673,441	695,598	735,822
農林水産研究センター 林業費	234,004	228,167	235,540	230,557	232,177	227,779	231,479	228,777
林道災害復旧費	32,406	118,806	191,492	820,694	331,279	21,703		
治山施設災害復旧費			125,378	158,581	41,002			
合 計	13,129,033	10,631,889	11,351,789	16,666,515	14,170,498	12,501,792	13,679,354	13,229,287

注1：18年度より、林業試験場費、きこの研究指導センター費は農林水産研究センター林業費として一本化。

資料：令和4(2022)年度 決算に関する調書

(13) 農林水産部行政組織機構図 (令和5年5月15日)

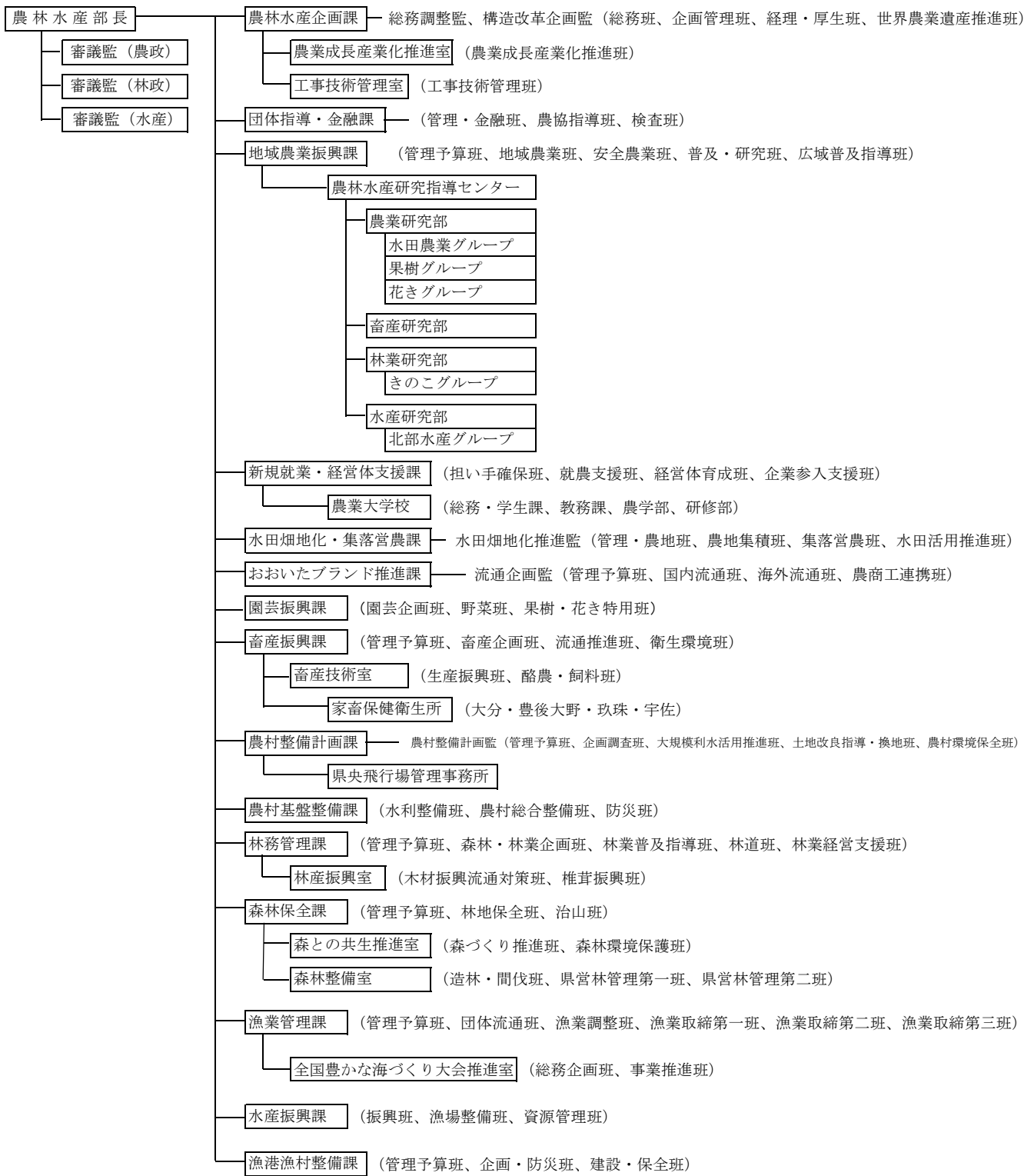

総務部 ———— 振興局 (6箇所) 東部、中部、南部、豊肥、西部、北部

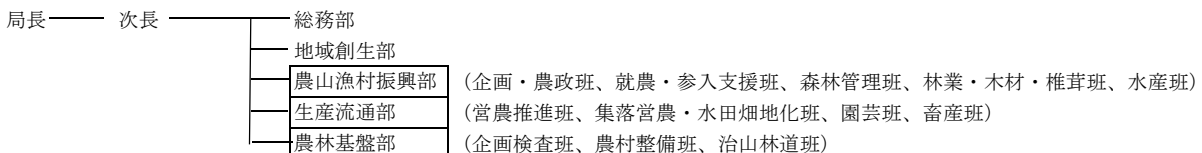

【大規模プロジェクト対応】

- 東部振興局日出水利耕地事務所
- 豊肥振興局豊後大野水利耕地事務所
- 豊肥振興局大野川上流開発事業事務所

(14) 林業関係団体等一覧表

名称	設置の根拠	代表者職氏名	
大分県森林組合連合会	森林組合法	代表理事会長	井上 明夫
(公財) 森林ネットおおいた	整備法44条	理事長	大友 進一
大分県椎茸農業協同組合	農業協同組合法	代表理事組合長	青野 浩志
大分県木材協同組合連合会	中小企業協同組合法	代表理事	安部 省祐
大分県木材青壮年連合会	中小企業協同組合法	会長	志賀 陽太
大分県造林素材生産事業協同組合	中小企業協同組合法	理事長	衛藤 正明
大分県林業改良普及協会	会則	会長	井上 明夫
大分県林研グループ連合会	規約	会長	大平 忠利
(一社) 大分県治山林道協会	民法33条	会長	田中 利明
大分県樹苗生産農業協同組合	農業協同組合法	代表理事組合長	井上 伸史
日本野鳥の会 大分県支部	規約	支部長	谷上 和年
(一社) 大分県猟友会	民法34条	会長	長井 健三

【資料】 林務管理課 (注) 令和6年1月1日現在

(15) 林業関係協議会等一覧表

名称	設置の根拠	代表者職氏名	
大分県椎茸振興協議会	規約	会長	佐藤 章
大分乾しいたけトレーサビリティ協議会	規約	会長	河野 智久
大分県林業用種苗生産需給連絡協議会	要綱	会長	日田 和成
大分県造林推進協議会	規約	会長	井上 明夫
大分県森林審議会	森林法	会長	戸高 壽生

【資料】 林務管理課 (注) 令和5年1月31日現在

事務局代表者職氏名		事務局所在地 (TEL)	摘要
代表理事専務	中野 賢路	大分市花園2丁目6-51 大分県林業会館内 TEL: 545-3500	林務管理課
総務部長	渡邊 悟	大分市花園2丁目6-46 大分県林業会館新館内 TEL: 546-3009	林務管理課
参事	渡辺 英二郎	大分市春日浦843-69 TEL: 532-9141	林産振興室
専務理事	森迫 常德	大分市王子港町1-17 TEL: 532-7151	林産振興室
同左		大分市王子港町1-17 木材会館内 TEL: 532-7151	林産振興室
参事	清家 英典	大分市弁天1-1-23 TEL: 534-6411	林務管理課
常務理事	中野 賢路	大分市花園2丁目6-51 大分県林業会館内 TEL: 545-3500	林務管理課
副会長	工藤 貴幸 福田 明彦	大分市大手町3丁目1-1 林務管理課内	林務管理課
常務理事	樋口 昭	大分市花園2丁目6-51 大分県林業会館内 TEL: 545-2110	森林保全課
参事	峯崎 信介	大分市花園2丁目6-51 大分県林業会館内 TEL: 545-1322	森林整備室
事務局長	谷上 和年	大分市富士見ヶ丘東1-2-3 TEL: 541-3696	森との共生推進室
事務局員	佐藤 優子	大分市顕徳町2丁目6-13 TEL: 532-4543	森との共生推進室

事務局代表者職氏名		事務局所在地 (TEL)	部長 役職名	審議監 役職名	摘要
林産振興室長	神鳥 浩明	大分市大手町3-1-1 林産振興室内 TEL: 506-3836	会長	幹事	林産振興室
林産振興室長	神鳥 浩明	大分市花園2丁目6-46 大分県林業会館新館内 TEL: 546-6420		会長	林産振興室
—		大分市大手町3-1-1 森林整備室内 TEL: 506-3882			森林整備室
大分県森林組合連合会 代表理事専務	中野 賢路	大分市花園2丁目6-51 林業会館内 TEL: 545-3500		副会長	森林整備室
林務管理課長	高村 秀樹	大分市大手町3-1-1 林務管理課内 TEL: 506-3816			林務管理課

(16) 森林組合一覧表

振興局名	組合名	所在地	郵便番号	電話番号	組合長名
東部	国 東	国東市国東町小原4423-1	873-0511	0978-72-3755	林 孝
	別 杵 速 見	杵築市山香町大字内河野2788-6	879-1311	0977-75-0286	永松 悟
中部	お お い た	由布市庄内町大龍1711-1	879-5413	097-582-0900	太田 正美
	臼 津 関	臼杵市大字板知屋字大寺浦1257-1	875-0034	0972-62-3027	菅本 一夫
南部	佐 伯 広 域	佐伯市宇目大字南田原14	879-3302	0972-54-3326	戸高 壽生
豊肥	大 野 郡	豊後大野市三重町菅生123	879-7102	0974-22-1243	染矢 静男
	竹 田 市	竹田市大字飛田川2246-7	878-0026	0974-62-2833	佐藤 和憲
西部	玖 珠 郡	玖珠郡玖珠町大字大隈1199-1	879-4414	0973-72-2344	坂本 和昭
	日 田 市	日田市大字庄手850-5	877-0076	0973-23-5168	井上 明夫
	日 田 郡	日田市天瀬町五馬市300	877-0111	0973-26-7878	江田 邦光
北部	山国川流域	中津市山国町字曾696-1	871-0715	0979-62-3087	林 良己
	宇 佐 地 区	宇佐市安心院町田ノ口250	872-0526	0978-44-0200	小嶋 近海
	西 高	豊後高田市鼎322	879-0603	0978-22-2355	佐々木 敏夫
合 計	13組合				

【資料】 林務管理課 林業経営支援班
(注) 令和6年1月1日現在

発行日／ 令和6年3月
発行者／ 大分県農林水産部林務管理課
〒870-8501
大分市大手町3-1-1
TEL097-506-3816