

大分県の人口推計報告

平成28年版

(平成27年10月1日～平成28年9月30日)

大 分 県

まえがき

本書は、大分県の人口推計による、平成28年10月1日現在の大分県の推計人口及び平成27年10月1日から平成28年9月30日まで一年間の大分県の人口移動の状況を収録したものです。

大分県の人口推計は、国勢調査による人口を基礎に、毎月の人口移動の状況を把握し、各種行政施策の基礎資料とすることを目的に、昭和55年国勢調査以降、大分県が独自に実施しています。

年齢別人口や人口移動の状況は、地域人口の現状及び動向を把握するうえで不可欠なものであります。本書が行政機関のみならず各種団体等での施策立案の基礎資料として、広く利用していただけるものと期待しています。

本書の刊行に当たり、日頃から御協力をいただいている市町村の関係者の皆様方に深く感謝します。

平成29年2月

大分県企画振興部長 廣瀬 祐宏

目 次

大分県の人口推計の概要	1
統計表利用上の注意	2
用語の説明	3
<u>結 果 の 概 要</u>	
大分県の人口ピラミッド	4
I 人 口	
1 総人口	5
2 市町村別人口	8
3 市部・町村部別人口	9
4 年齢別人口	10
5 月別人口	13
II 人 口 移 動	
1 移動者総数	14
2 月別移動者総数	15
3 県内移動者数	16
4 県外移動者数	17
5 市町村別移動者数	19
6 年齢別移動者数	20

統 計 表

第 1 表	市町村の人口動態	2 2
第 2 表	市町村の月別・男女別出生児数	2 3
第 3 表	市町村の月別・男女別死亡者数	2 4
第 4 表	市町村の月別・男女別転入者数	2 5
第 5 表	市町村の月別・男女別転出者数	2 6
第 6 表	市町村の男女別・県内県外別転入・転出者数	2 7
第 7 表	市町村の全国ブロック別転入・転出者数	2 8
第 8 表	市町村の都道府県別県外転入者数	2 9
第 9 表	市町村の都道府県別県外転出者数	3 0
第 1 0 表	市町村の主な前住地別県外転入者数	3 1
第 1 1 表	市町村の主な転出先別県外転出者数	3 1
第 1 2 表	市町村間の転入・転出者数	3 2
第 1 3 表	市町村の主な前住地別県内転入者数	3 3
第 1 4 表	市町村の主な転出先別県内転出者数	3 3
第 1 5 表	市町村の年齢（5歳階級）別転入・転出者数	3 4
第 1 6 表	大分県の年齢（5歳階級）別前住地別県外転入者数	3 5
第 1 7 表	大分県の年齢（5歳階級）別転出先別県外転出者数	3 7
第 1 8 表	市町村の年齢（5歳階級）別県内市町村間転入・転出者数	3 9
第 1 9 表	大分県の男女別・年齢別死亡者数	4 2
第 2 0 表	市町村の年齢3区分別人口・人口割合及び人口指数	4 3
第 2 1 表	市町村別・男女別・年齢別人口	4 4
補 間 補 正		6 3

大分県の人口推計の概要

1 目的

大分県の人口推計は、本県人口の毎月の移動数を調査し、人口の性別、年齢構成及び地域間移動の状況を把握するとともに、毎月の人口（推計）及び人口移動を明らかにすることを目的とする。

2 調査事項

住民基本台帳法の規定に基づく住民票の記載又は削除のあった者及び外国人登録法の規定に基づく登録申請等のあった者（平成24年6月30日まで）について、以下の事項について調査する。

- (1) 出生児について 男女別、出生児数
- (2) 死亡者について 男女別、生年月
- (3) 転入者について 男女別、生年月、従前の住所
- (4) 転出者について 男女別、生年月、転出先の住所
- (5) 世帯について 世帯の増減数

3 調査方法

市町村長は、住民異動届等により大分県人口推計調査票を作成し、県に提出する。

4 結果の集計及び公表

提出された調査票は、県統計調査課で統計表にまとめ、大分県庁ホームページで「大分県の人口推計結果」（月報）として毎月1回公表するとともに、1年間（10月1日～9月30日）の結果を「大分県の人口推計報告」（年報＝本書）として公表している。

統 計 表 利 用 上 の 注 意

- 1 大分県の推計人口調査では、5年ごとに実施される国勢調査を基礎に住民移動届等による出生・死亡・転入及び転出者を加減しており、本書の統計表の数値は平成27年国勢調査を基礎に推計している。
- 2 前住地又は転出先が不明の者は、人口を推計する場合、便宜上移動者として取り扱っており、統計表によっては、これらのデータが含まれているものと除外されているものがある。（別表参照）
- 3 県外への転出予定者が、転出届提出月の翌月以降に転出を取り消した場合、当該市町村の人口を調整するために、県外転出取消データを県外からの転入データに準じて作成している。このため、人口移動数の集計にあたっては、この転出取消データを調整する必要があるが、本書に収録した統計表には転出取消データの調整を行っているものと行っていないものがある。（別表参照）
- 4 大分県推計人口調査の推計人口は、国勢調査人口を基礎に推計するが、国勢調査は住民登録等の有無にかかわらず、そこに普段住んでいる人を対象に調査する。このため年齢別人口（第21表）にマイナスが生じることがある。
- 5 単位未満は四捨五入しているため、合計の数字と内訳の計は必ずしも一致しない。
また、単位の記入がない統計表の単位は「人」である

別表【前住地又は転出先が不明な者及び県外転出取消者の取扱い】

統計表	前住地・転出先が不明の者		県外転出取消者	
	転入・転出者数 に計上している	転入・転出者数 に計上していない	調整している	調整していない
第1表	○			○
第4表	○			○
第5表	○			○
第6表	「県内移動」「県外移動」及び 「前住地・転出先が不明の者」に 区分している		○	
第7表	各ブロック及び「前住地・転出先 が不明の者」に区分している		○	
第8表	各都道府県及び「前住地が不明の 者」に区分している		○	
第9表	各都道府県及び「転出先が不明の 者」に区分している		○	
第10表	○		○	
第11表	○		○	
第15表	○		○	
第16表	各都道府県及び「前住地が不明の 者」に区分している		○	
第17表	各都道府県及び「転出先が不明の 者」に区分している		○	

用 語 の 説 明

人 口	直近の国勢調査による人口を基礎として、人口動態を加減することにより算出した推計値 年次にあつては各年10月1日現在、月次にあつては各月1日現在 ただし、国勢調査等が行われた年は、その数値
人 口 動 態	住民基本台帳法等の規定により届け出のあつた出生児、死亡者、転入者及び転出者数 年次にあつては前年10月1日から当該年9月30日まで 月次にあつては前月1日から末日まで
人 口 性 比	女性100人に対する男性の数
人 口 増 減 率	期初人口に対する人口増減数の百分比
年 齢 構 成 指 数	<ul style="list-style-type: none"> ・ 年 少 人 口 : 0 ～ 14 歳 人 口 ・ 生 産 年 齢 人 口 : 15 ～ 64 歳 人 口 ・ 老 年 人 口 : 65 歳 以 上 人 口 $\text{年少人口指数} = \frac{\text{年少人口}}{\text{生産年齢人口}} \times 100$ $\text{老年人口指数} = \frac{\text{老年人口}}{\text{生産年齢人口}} \times 100$ $\text{従属人口指数} = \frac{\text{年少人口} + \text{老年人口}}{\text{生産年齢人口}} \times 100$ $\text{老年化指数} = \frac{\text{老年人口}}{\text{年少人口}} \times 100$
県内移動者数	県内市町村の境界を越えて県内で住所を移した者の数
県外移動者数	本県に他の都道府県から転入した者及び本県から他の都道府県へ転出した者の数
移 動 者 総 数	県内移動者数 + 県外移動者数
総 移 動 率	人口（各年 10.1現在）に対する移動者総数の百分比
純 移 動 率	人口（各年 10.1現在）に対する 転入－転出 の百分比

結 果 の 概 要

大分県の人口ピラミッド

平成28年10月1日現在

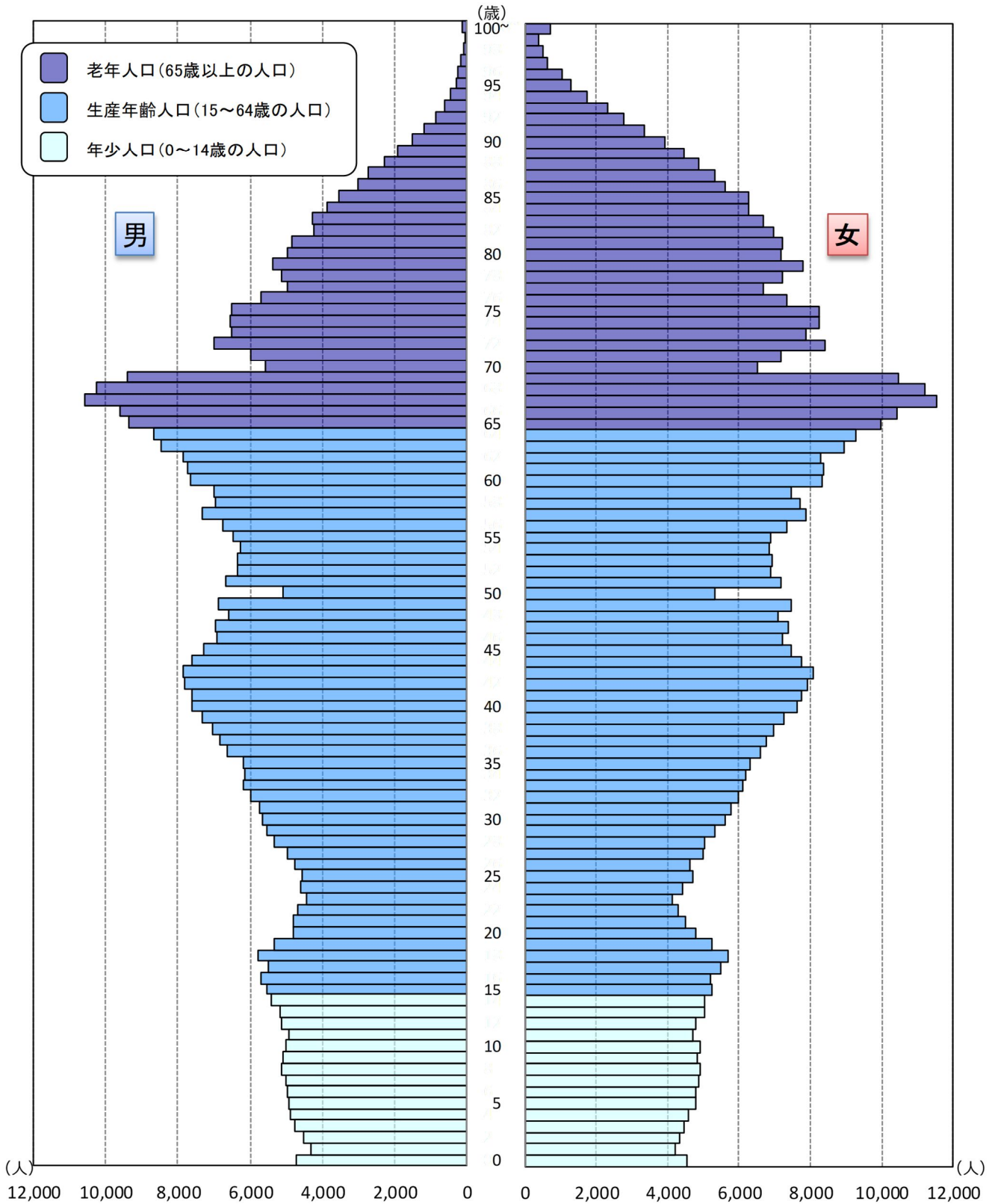

I 人 口

1 総 人 口

■ 平成28年10月1日現在の総人口は1,159,634人

平成28年10月1日現在の総人口（P3「用語の説明」参照）は1,159,634人で、前年と比べて6,704人（0.57%）減少した。

本県の人口は、昭和30年（1,277,199人）を最高に、以後減少を続けていたが、昭和46年には増加に転じ、昭和60年（1,250,214人）までは増加傾向が続いた。しかし、その後は再び減少に転じ、平成6年にわずかに増加したものの、現在まで減少傾向で推移している。

なお、自然動態増減率は平成11年からマイナスに転じ、減少幅が平成20年から平成27年まで拡大していたが、平成28年はわずかに縮小した。〔図1・2，表1・3〕

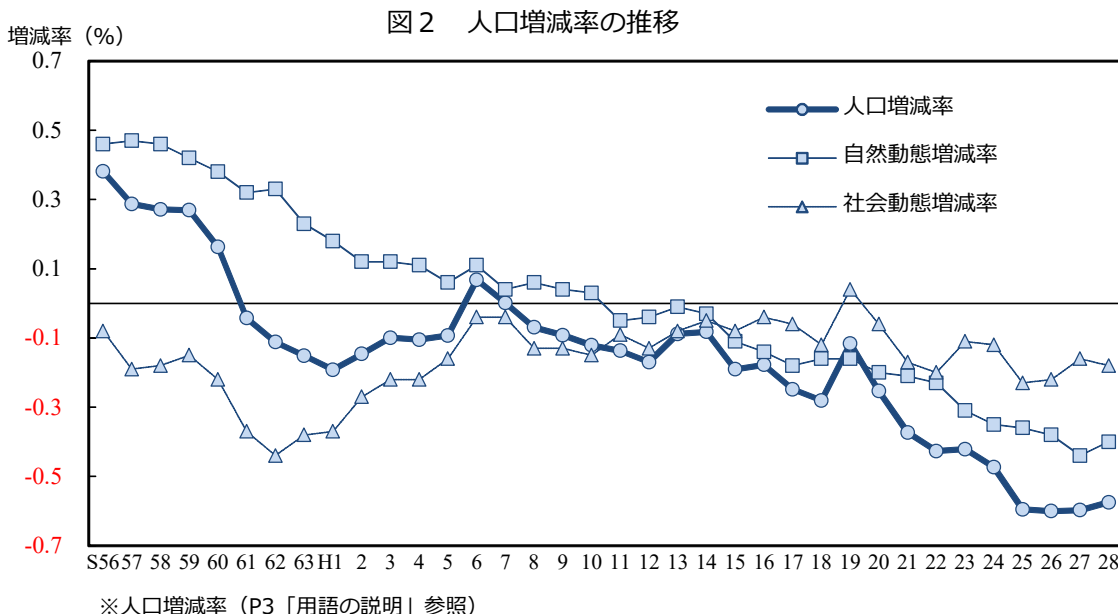
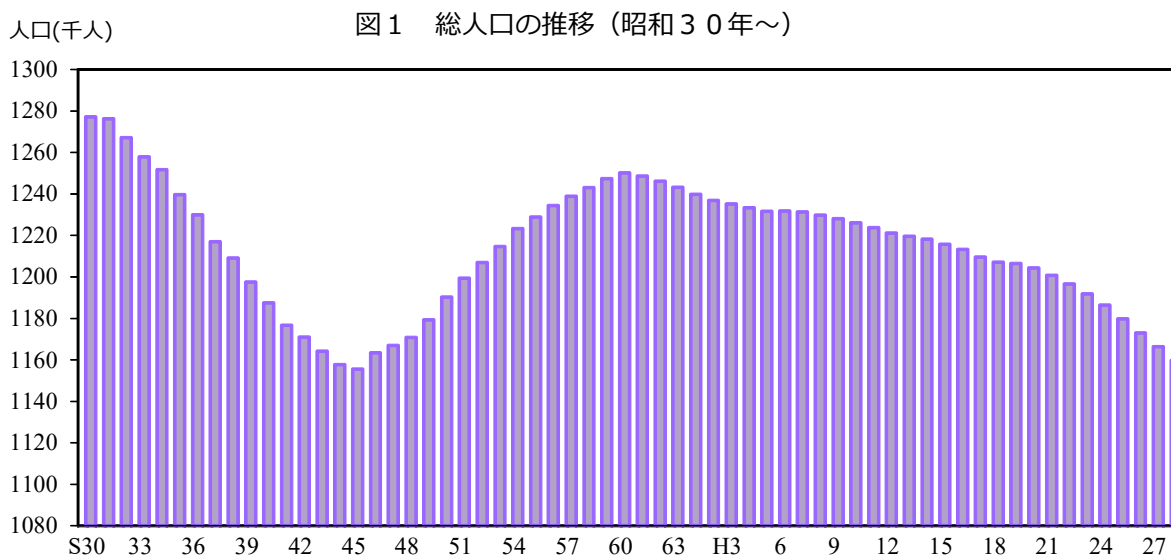

■ 女性が男性より約6.2万人多い

男性は549,001人、女性は610,633人であり、女性が男性より61,632人多く、人口性比（P3「用語の説明」参照）は89.9である。前年と比べると、男性は2,931人減少し、女性は3,773人減少している。〔表1〕

■ 自然動態、社会動態ともに減少

この1年間（平成27年10月1日～平成28年9月30日）の増減を人口動態（P3「用語の説明」参照）の内訳でみると、自然動態では出生児が9,303人、死亡者が13,959人で4,656人の自然減となり、平成11年以降は年間の死亡者数が出生児数を上回るようになった。また、社会動態では転入者が38,032人、転出者が40,080人で、2,048人の社会減となっている。

[表1・2]

表1 平成27年10月1日～平成28年9月30日の人口動態 単位：人

	総数	男	女	人口性比
平成28年10月1日人口	1,159,634	549,001	610,633	89.9
前1年間の増減	-6,704	-2,931	-3,773	—
自然動態	-4,656	-2,073	-2,583	—
出生	9,303	4,775	4,528	105.5
死亡	13,959	6,848	7,111	96.3
社会動態	-2,048	-858	-1,190	—
転入	38,032	20,231	17,801	113.7
転出	40,080	21,089	18,991	111.0
平成27年10月1日人口	1,166,338	551,932	614,406	89.8

※転入・転出者数には、前住地又は転出先が不明の者及び県外転出取消者を含む。

表2 人口動態の推移

単位：人、%

年次	増減数	増減率	自然動態				社会動態			
			出生児	死亡者	増減	増減率	転入者	転出者	増減	増減率
S56	4,684	0.38	15,495	9,814	5,681	0.46	66,001	66,998	-997	-0.08
57	3,544	0.29	15,122	9,275	5,847	0.47	64,707	67,010	-2,303	-0.19
58	3,360	0.27	15,195	9,554	5,641	0.46	63,395	65,676	-2,281	-0.18
59	3,343	0.27	14,908	9,660	5,248	0.42	61,411	63,316	-1,905	-0.15
60	2,027	0.16	14,236	9,490	4,746	0.38	59,503	62,222	-2,719	-0.22
61	-535	-0.04	14,017	9,973	4,044	0.32	57,308	61,887	-4,579	-0.37
62	-1,395	-0.11	13,531	9,392	4,139	0.33	55,959	61,493	-5,534	-0.44
63	-1,886	-0.15	12,748	9,889	2,859	0.23	54,881	59,626	-4,745	-0.38
H1	-2,385	-0.19	12,004	9,792	2,212	0.18	54,334	58,931	-4,597	-0.37
2	-1,813	-0.15	11,725	10,198	1,527	0.12	53,872	57,212	-3,340	-0.27
3	-1,230	-0.10	11,808	10,307	1,501	0.12	54,636	57,367	-2,731	-0.22
4	-1,295	-0.10	11,627	10,266	1,361	0.11	54,843	57,499	-2,656	-0.22
5	-1,147	-0.09	11,413	10,632	781	0.06	54,337	56,265	-1,928	-0.16
6	839	0.07	11,686	10,325	1,361	0.11	53,907	54,429	-522	-0.04
7	16	0.00	11,391	10,843	548	0.04	54,164	54,696	-532	-0.04
8	-857	-0.07	11,264	10,578	686	0.06	52,925	54,468	-1,543	-0.13
9	-1,134	-0.09	11,192	10,759	433	0.04	53,451	55,018	-1,567	-0.13
10	-1,489	-0.12	11,218	10,811	407	0.03	51,952	53,848	-1,896	-0.15
11	-1,681	-0.14	10,837	11,447	-610	-0.05	52,413	53,484	-1,071	-0.09
12	-2,077	-0.17	10,854	11,297	-443	-0.04	50,598	52,232	-1,634	-0.13
13	-1,079	-0.09	10,936	11,032	-96	-0.01	49,748	50,731	-983	-0.08
14	-1,003	-0.08	10,659	11,079	-420	-0.03	50,251	50,834	-583	-0.05
15	-2,323	-0.19	10,353	11,702	-1,349	-0.11	49,283	50,257	-974	-0.08
16	-2,160	-0.18	10,047	11,708	-1,661	-0.14	49,597	50,096	-499	-0.04
17	-3,015	-0.25	9,958	12,185	-2,227	-0.18	48,161	48,949	-788	-0.06
18	-3,397	-0.28	10,125	12,101	-1,976	-0.16	45,333	46,754	-1,421	-0.12
19	-1,402	-0.12	10,086	12,023	-1,937	-0.16	47,048	46,513	535	0.04
20	-3,057	-0.25	10,415	12,784	-2,369	-0.20	45,355	46,043	-688	-0.06
21	-4,495	-0.37	10,191	12,676	-2,485	-0.21	43,855	45,865	-2,010	-0.17
22	-5,123	-0.43	10,030	12,806	-2,776	-0.23	40,219	42,566	-2,347	-0.20
23	-5,041	-0.42	10,114	13,816	-3,702	-0.31	40,046	41,385	-1,339	-0.11
24	-5,658	-0.47	9,765	13,989	-4,224	-0.35	39,684	41,118	-1,434	-0.12
25	-7,055	-0.59	9,664	13,964	-4,300	-0.36	39,489	42,244	-2,755	-0.23
26	-7,073	-0.60	9,443	13,978	-4,535	-0.38	37,846	40,384	-2,538	-0.22
27	-6,999	-0.60	9,102	14,247	-5,145	-0.44	38,657	40,511	-1,854	-0.16
28	-6,704	-0.57	9,303	13,959	-4,656	-0.40	38,032	40,080	-2,048	-0.18

※転入・転出者数には、前住地又は転出先が不明の者及び県外転出取消者を含む。

表3 本県人口の推移（大正9年～平成28年）

年次	人口（人）			人口増減		性比	指数	年次	人口（人）			人口増減		性比	指数
	総数	男	女	実数	率(%)				総数	男	女	実数	率(%)		
T9	860,282	422,708	437,574	-	-	96.6	100.0	45	1,155,566	540,541	615,025	-2,135	-0.18	87.9	134.3
10	869,200	427,300	442,000	8,918	1.04	96.7	101.0	46	1,163,431	545,467	617,964	7,865	0.68	88.3	135.2
11	879,500	433,000	446,500	10,300	1.18	97.0	102.2	47	1,166,964	548,137	618,827	3,533	0.30	88.6	135.6
12	895,100	441,300	453,700	15,600	1.77	97.3	104.0	48	1,170,893	550,854	620,039	3,929	0.34	88.8	136.1
13	902,500	445,100	457,400	7,400	0.83	97.3	104.9	49	1,179,334	555,484	623,850	8,441	0.72	89.0	137.1
14	915,136	451,298	463,838	12,636	1.40	97.3	106.4	50	1,190,314	561,760	628,554	10,980	0.93	89.4	138.4
15	927,300	457,200	470,000	12,164	1.33	97.3	107.8	51	1,199,450	567,171	632,279	9,136	0.77	89.7	139.4
S2	932,800	459,200	473,600	5,500	0.59	97.0	108.4	52	1,207,017	571,523	635,494	7,567	0.63	89.9	140.3
3	939,400	463,300	476,100	6,600	0.71	97.3	109.2	53	1,214,682	575,489	639,193	7,665	0.64	90.0	141.2
4	940,500	463,600	477,000	1,100	0.12	97.2	109.3	54	1,223,358	580,103	643,255	8,676	0.71	90.2	142.2
5	945,771	465,994	479,777	5,271	0.56	97.1	109.9	55	1,228,913	583,097	645,816	5,555	0.45	90.3	142.9
6	957,900	472,000	486,000	12,129	1.28	97.1	111.3	56	1,234,466	585,854	648,612	5,553	0.45	90.3	143.5
7	966,000	476,000	490,000	8,100	0.85	97.1	112.3	57	1,238,879	588,104	650,775	4,413	0.36	90.4	144.0
8	971,200	478,100	493,100	5,200	0.54	97.0	112.9	58	1,243,107	590,160	652,947	4,228	0.34	90.4	144.5
9	973,100	478,300	494,800	1,900	0.20	96.7	113.1	59	1,247,318	591,889	655,429	4,211	0.34	90.3	145.0
10	980,458	481,549	498,909	7,358	0.76	96.5	114.0	60	1,250,214	593,014	657,200	2,896	0.23	90.2	145.3
11	973,400	474,400	499,000	-7,058	-0.72	95.1	113.1	61	1,248,628	591,581	657,047	-1,586	-0.13	90.0	145.1
12	963,300	464,100	499,200	-10,100	-1.04	93.0	112.0	62	1,246,181	589,480	656,701	-2,447	-0.20	89.8	144.9
13	963,700	464,500	499,200	400	0.04	93.0	112.0	63	1,243,243	587,648	655,595	-2,938	-0.24	89.6	144.5
14	959,500	460,200	499,300	-4,200	-0.44	92.2	111.5	H1	1,239,807	586,013	653,794	-3,436	-0.28	89.6	144.1
15	972,975	473,521	499,454	13,475	1.40	94.8	113.1	2	1,236,942	584,672	652,270	-2,865	-0.23	89.6	143.8
16	949,700	443,200	506,500	-23,275	-2.39	87.5	110.4	3	1,235,149	583,606	651,543	-1,793	-0.14	89.6	143.6
17	955,900	442,900	513,000	6,200	0.65	86.3	111.1	4	1,233,290	582,219	651,071	-1,859	-0.15	89.4	143.4
18	970,000	443,500	526,500	14,100	1.48	84.2	112.8	5	1,231,579	581,409	650,170	-1,711	-0.14	89.4	143.2
注1) 19	973,707	445,180	528,527	3,707	0.38	84.2	113.2	6	1,231,854	581,965	649,889	275	0.02	89.5	143.2
注2) 20	1,124,513	520,470	604,043	150,806	15.49	86.2	130.7	7	1,231,306	581,909	649,397	-548	-0.04	89.6	143.1
注3) 21	1,149,501	539,153	610,348	24,988	2.22	88.3	133.6	8	1,229,863	581,246	648,617	-1,443	-0.12	89.6	143.0
注4) 22	1,233,651	593,075	640,576	84,150	7.32	92.6	143.4	9	1,228,143	580,262	647,881	-1,720	-0.14	89.6	142.8
23	1,264,600	608,200	656,400	30,949	2.51	92.7	147.0	10	1,226,068	579,036	647,032	-2,075	-0.17	89.5	142.5
24	1,257,900	606,100	651,800	-6,700	-0.53	93.0	146.2	11	1,223,802	577,459	646,343	-2,266	-0.18	89.3	142.3
25	1,252,999	604,825	648,174	-4,901	-0.39	93.3	145.6	12	1,221,140	575,985	645,155	-2,662	-0.22	89.3	141.9
26	1,253,464	605,165	648,299	465	0.04	93.3	145.7	13	1,219,663	574,973	644,690	-1,477	-0.12	89.2	141.8
27	1,251,840	603,873	647,967	-1,624	-0.13	93.2	145.5	14	1,218,262	574,122	644,140	-1,401	-0.11	89.1	141.6
28	1,256,430	605,836	650,594	4,590	0.37	93.1	146.0	15	1,215,714	572,570	643,144	-2,548	-0.21	89.0	141.3
29	1,266,476	611,348	655,128	10,046	0.80	93.3	147.2	16	1,213,329	571,368	641,961	-2,385	-0.20	89.0	141.0
30	1,277,199	616,402	660,797	10,723	0.85	93.3	148.5	17	1,209,571	569,796	639,775	-3,758	-0.31	89.1	140.6
31	1,276,270	615,066	661,204	-929	-0.07	93.0	148.4	18	1,207,060	568,971	638,089	-2,511	-0.21	89.2	140.3
32	1,267,083	609,653	657,430	-9,187	-0.72	92.7	147.3	19	1,206,544	568,991	637,553	-516	-0.04	89.2	140.2
33	1,257,841	602,814	655,027	-9,242	-0.73	92.0	146.2	20	1,204,373	568,356	636,017	-2,171	-0.18	89.4	140.0
34	1,251,699	598,735	652,964	-6,142	-0.49	91.7	145.5	21	1,200,764	566,701	634,063	-3,609	-0.30	89.4	139.6
35	1,239,655	590,963	648,692	-12,044	-0.96	91.1	144.1	22	1,196,529	564,890	631,639	-4,235	-0.35	89.4	139.1
36	1,229,895	584,564	645,331	-9,760	-0.79	90.6	143.0	23	1,191,815	562,840	628,975	-4,714	-0.39	89.5	138.5
37	1,217,007	576,527	640,480	-12,888	-1.05	90.0	141.5	24	1,186,484	560,664	625,820	-5,331	-0.45	89.6	137.9
38	1,209,069	572,044	637,025	-7,938	-0.65	89.8	140.5	25	1,179,756	557,857	621,899	-6,728	-0.57	89.7	137.1
39	1,197,571	565,507	632,064	-11,498	-0.95	89.5	139.2	26	1,173,010	554,747	618,263	-6,746	-0.57	89.7	136.4
40	1,187,480	559,433	628,047	-10,091	-0.84	89.1	138.0	27	1,166,338	551,932	614,406	-6,672	-0.57	89.8	135.6
41	1,176,700	553,172	623,528	-10,780	-0.91	88.7	136.8	28	1,159,634	549,001	610,633	-6,704	-0.57	89.9	134.8
42	1,170,949	549,406	621,543	-5,751	-0.49	88.4	136.1								
43	1,164,236	545,335	618,901	-6,713	-0.57	88.1	135.3								
44	1,157,701	541,557	616,144	-6,535	-0.56	87.9	134.6								

指数は大正9年=100としている。

注1) 2/22人口調査 注2) 11/1人口調査 注3) 4/26人口調査 注4) 臨時国勢調査
 ※注1)～注4) について、終戦直後の昭和20年は国勢調査が中止され、昭和22年に臨時国勢調査が実施されたため、昭和19年、昭和20年、昭和21年は人口調査による数値、昭和22年は臨時国勢調査の数値となっている。
 ※太字の年は国勢調査の数値。国勢調査等の間の推計人口は、昭和54年までは総務庁「都道府県人口の推計(改訂)」により、昭和56年から平成26年までは大分県人口推計調査の数値を補間補正したものである。

2 市 町 村 別 人 口

■ 2市町で人口が増加

この1年間に人口が増加したのは日出町（0.11%）及び大分市（0.09%）の2市町であり、増加数は大分市（440人）、日出町（30人）の順となった。一方、16市町村で人口が減少した。

減少率が高いのは津久見市（△2.34%）、九重町（△2.24%）、竹田市（△2.16%）で、減少数が多いのは佐伯市（△1,098人）、別府市（△833人）、日田市（△801人）であった。

この結果、人口が最も多いのは大分市の478,586人で、県総人口の41.3%を占め、次いで別府市121,305人（10.5%）、中津市83,658人（7.2%）の順となった。最も少ないのは姫島村の1,957人（0.2%）で、次いで九重町9,429人（0.8%）、玖珠町15,592人（1.3%）の順となった。

〔表4〕

■ 自然動態で増加したのは1市、社会動態で増加したのは3市町

この1年間の人口増減を人口動態別にみると、自然動態では、増加したのは大分市のみで、増加率0.07%、増加数324人であった。減少したのは竹田市（△1.54%）、国東市（△1.25%）、津久見市（△1.14%）など17市町村で、減少数が多いのは佐伯市（△625人）、別府市（△610人）、宇佐市（△418人）などであった。

社会動態では、増加したのは日出町（0.41%）、豊後高田市（0.35%）、大分市（0.02%）の3市町で、増加数は大分市（116人）、日出町（114人）、豊後高田市（81人）の順となった。減少したのは津久見市（△1.20%）、九重町（△1.10%）、玖珠町（△0.66%）など15市町村で、減少数が多いのは、佐伯市（△473人）、日田市（△389人）、別府市（△223人）などであった。

〔表4・5〕

■ 人口性比が高いのは杵築市と玖珠町

市町村別の人口性比をみると、杵築市と玖珠町が92.8と高く、最も低いのは別府市で83.2である。男性の数が女性の数を上回っている市町村はない。

〔表4〕

表4 市町村別人口及び人口動態

単位：人、%

	前年 10月1日 人口総数	平成28年10月1日現在						平成27年10月1日～28年9月30日の人口動態									
		人口総数	割合	男	女	人口 性比	世帯数	人口 増減	増減率	自然動態				社会動態			
										出生	死亡	増減	増減率	転入	転出	増減	増減率
県計	1,166,338	1,159,634	100.0	549,001	610,633	89.9	489,265	-6,704	-0.57	9,303	13,959	-4,656	-0.40	38,032	40,080	-2,048	-0.18
市計	1,110,821	1,104,568	95.3	522,757	581,811	89.8	467,945	-6,253	-0.56	8,892	13,206	-4,314	-0.39	35,976	37,915	-1,939	-0.17
町村計	55,517	55,066	4.7	26,244	28,822	91.1	21,320	-451	-0.81	411	753	-342	-0.62	2,056	2,165	-109	-0.20
大分市	478,146	478,586	41.3	230,056	248,530	92.6	205,902	440	0.09	4,400	4,076	324	0.07	15,104	14,988	116	0.02
別府市	122,138	121,305	10.5	55,103	66,202	83.2	55,515	-833	-0.68	862	1,472	-610	-0.50	5,348	5,571	-223	-0.18
中津市	83,965	83,658	7.2	40,229	43,429	92.6	36,062	-307	-0.37	794	989	-195	-0.23	3,144	3,256	-112	-0.13
日田市	66,523	65,722	5.7	31,044	34,678	89.5	25,314	-801	-1.20	520	932	-412	-0.62	1,834	2,223	-389	-0.58
佐伯市	72,211	71,113	6.1	32,744	38,369	85.3	29,504	-1,098	-1.52	469	1,094	-625	-0.87	1,508	1,981	-473	-0.66
臼杵市	38,748	38,314	3.3	18,055	20,259	89.1	15,095	-434	-1.12	211	615	-404	-1.04	1,052	1,082	-30	-0.08
津久見市	17,969	17,549	1.5	8,159	9,390	86.9	7,422	-420	-2.34	80	285	-205	-1.14	286	501	-215	-1.20
竹田市	22,332	21,850	1.9	10,121	11,729	86.3	9,043	-482	-2.16	99	444	-345	-1.54	663	800	-137	-0.61
豊後高田市	22,853	22,692	2.0	10,733	11,959	89.7	9,596	-161	-0.70	150	392	-242	-1.06	862	781	81	0.35
杵築市	30,185	29,807	2.6	14,350	15,457	92.8	12,116	-378	-1.25	216	482	-266	-0.88	1,056	1,168	-112	-0.37
宇佐市	56,258	55,723	4.8	26,067	29,656	87.9	22,611	-535	-0.95	427	845	-418	-0.74	1,609	1,726	-117	-0.21
豊後大野市	36,584	36,077	3.1	16,674	19,403	85.9	14,310	-507	-1.39	222	609	-387	-1.06	1,057	1,177	-120	-0.33
由布市	34,262	33,957	2.9	16,047	17,910	89.6	13,305	-305	-0.89	287	458	-171	-0.50	1,519	1,653	-134	-0.39
国東市	28,647	28,215	2.4	13,375	14,840	90.1	12,150	-432	-1.51	155	513	-358	-1.25	934	1,008	-74	-0.26
姫島村	1,991	1,957	0.2	922	1,035	89.1	877	-34	-1.71	15	37	-22	-1.10	34	46	-12	-0.60
日出町	28,058	28,088	2.4	13,359	14,729	90.7	11,008	30	0.11	227	311	-84	-0.30	1,162	1,048	114	0.41
九重町	9,645	9,429	0.8	4,459	4,970	89.7	3,448	-216	-2.24	56	166	-110	-1.14	247	353	-106	-1.10
玖珠町	15,823	15,592	1.3	7,504	8,088	92.8	5,987	-231	-1.46	113	239	-126	-0.80	613	718	-105	-0.66

表5 人口増減率別市町村数

増減率		市町村数		
		人口増減	自然増減	社会増減
増加 市 町 村	計	2	1	3
	1.50%以上	0	0	0
	1.00~1.50%未満	0	0	0
	0.50~1.00%未満	0	0	0
	0.50%未満	2	1	3
減少 市 町 村	計	16	17	15
	-0.50%未満	1	4	8
	-0.50~-1.00%未満	4	5	5
	-1.00~-1.50%未満	5	7	2
	-1.50%以上	6	1	0

3 市部・町村部別人口

■ 市部人口は県全体の95.3%

市部・町村部別にみると市部人口は 1,104,568人で、県総人口の 95.3%を占めている。

「平成の大合併」（本県では、平成17年1月から平成18年3月31日の間）が一段落した平成18年以降は、市部と町村部の割合に大きな変化はない。 [表6]

表6 市部・町村部別人口の推移

単位:人、%

年次	人口			県人口に占める割合	
	総人口	市部	町村部	市部	町村部
S40 (国調)	1,187,480	682,512	504,968	57.5	42.5
45 (国調)	1,155,566	756,579	398,987	65.5	34.5
50 (国調)	1,190,314	819,953	370,361	68.9	31.1
55 (国調)	1,228,913	868,156	360,757	70.6	29.4
60 (国調)	1,250,214	896,958	353,256	71.7	28.3
H 2 (国調)	1,236,942	899,924	337,018	72.8	27.2
7 (国調)	1,231,306	909,057	322,249	73.8	26.2
12 (国調)	1,221,140	909,706	311,434	74.5	25.5
17 (国調)	1,209,571	1,115,872	93,699	92.3	7.7
22 (国調)	1,196,529	1,138,644	57,885	95.2	4.8
23	1,191,815	1,134,309	57,506	95.2	4.8
24	1,186,484	1,129,310	57,174	95.2	4.8
25	1,179,756	1,123,263	56,493	95.2	4.8
26	1,173,010	1,117,056	55,954	95.2	4.8
27 (国調)	1,166,338	1,110,821	55,517	95.2	4.8
28	1,159,634	1,104,568	55,066	95.3	4.7

※市町村域は、各調査年の10月1日現在である。

※平成23年~26年は、平成27年国勢調査の補間補正を行っている。

4 年齢別人口

■ 年少人口は1,637人減少、老年人口は6,594人増加

年齢（3区分）別人口では、0～14歳の年少人口は144,776人、15～64歳の生産年齢人口は645,508人、65歳以上の老年人口は358,339人である。

これを前年と比較すると、年少人口は1,637人（1.1%）の減少、生産年齢人口は11,661人（1.8%）の減少、老年人口は6,594人（1.9%）の増加である。

この結果、総人口に占める割合は、年少人口12.6%（対前年比 0.1ポイント低下）、生産年齢人口56.2%（同0.7ポイント低下）、老年人口31.2%（同0.8ポイント増加）となった。

年齢構成指数（P3「用語の説明」参照）をみると、年少人口指数は22.4（対前年比0.1ポイント上昇）、老年人口指数は55.5（同2.0ポイント上昇）、従属人口指数は77.9（同2.1ポイント上昇）、老年化指数は247.5（同7.3ポイント上昇）である。 [図3・4, 表7]

図3 年齢（3区分）別人口割合の推移



表7 年齢（3区分）別人口の推移

単位：人、%

区分	S55	60	H2	7	12	17	22	27	28
総数	1,228,913	1,250,214	1,236,942	1,231,306	1,221,140	1,209,571	1,196,529	1,166,338	1,159,634
対前回増減	38,599	21,301	-13,272	-5,636	-10,166	-11,569	-13,042	-30,191	-6,704
増減率	3.2	1.7	-1.1	-0.5	-0.8	-0.9	-1.1	-2.5	-0.6
年少人口 (0～14歳) 割合	22.5	21.3	18.7	16.3	14.7	13.6	13.1	12.7	12.6
対前回増減	1,778	-9,888	-35,237	-30,356	-21,470	-14,898	-8,907	-9,221	-1,637
増減率	0.6	-3.6	-13.2	-13.1	-10.7	-8.3	-5.4	-5.9	-1.1
生産年齢人口 (15～64歳) 割合	65.8	65.6	65.8	65.1	63.5	62.1	60.3	56.9	56.2
対前回増減	18,252	11,761	-7,226	-11,630	-26,632	-25,531	-31,553	-60,150	-11,661
増減率	2.3	1.5	-0.9	-1.4	-3.3	-3.3	-4.2	-8.4	-1.8
老年人口 (65歳以上) 割合	11.7	13.1	15.5	18.6	21.8	24.3	26.6	30.4	31.2
対前回増減	18,571	19,506	27,695	37,635	36,825	26,904	23,945	34,995	6,594
増減率	14.8	13.5	16.9	19.7	16.1	10.1	8.2	11.0	1.9
年齢構成指数									
年少人口指数	34.2	32.5	28.5	25.1	23.2	22.0	21.7	22.3	22.4
老年人口指数	17.8	20.0	23.6	28.6	34.3	39.1	44.2	53.5	55.5
従属人口指数	52.0	52.5	52.0	53.7	57.5	61.1	65.9	75.8	77.9
老年化指数	52.2	61.4	82.8	114.0	148.2	178.0	203.5	240.2	247.5

※総数には年齢不詳を含む。

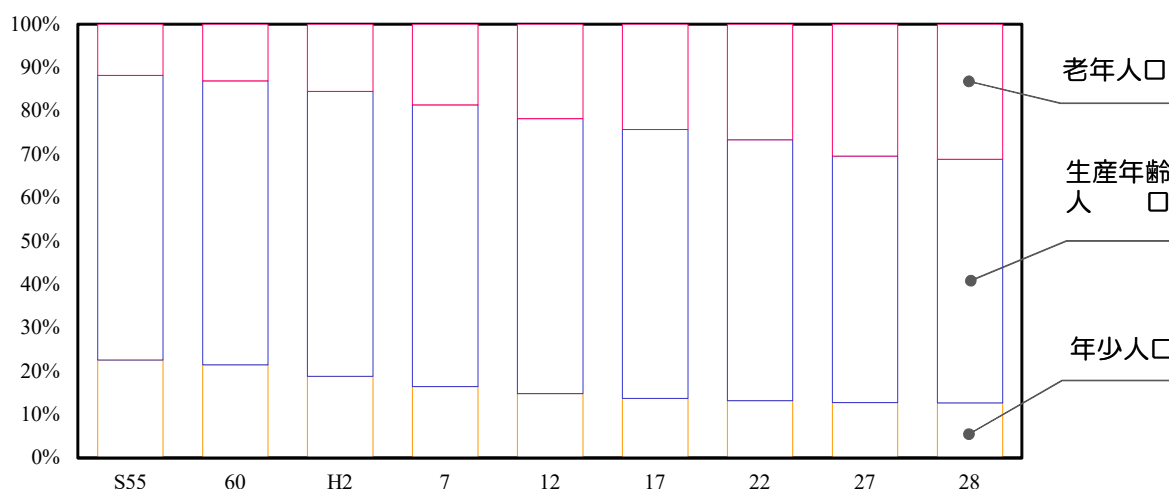
図4-1 年齢3区分別人口の推移



図4-2 老年化指数の推移



■ 全市町村で老年人口の割合が25%以上

市町村別に年齢（3区分）別人口の割合をみると、年少人口割合が最も高いのは、日出町で14.0%、最も低いのは、姫島村の8.7%である。

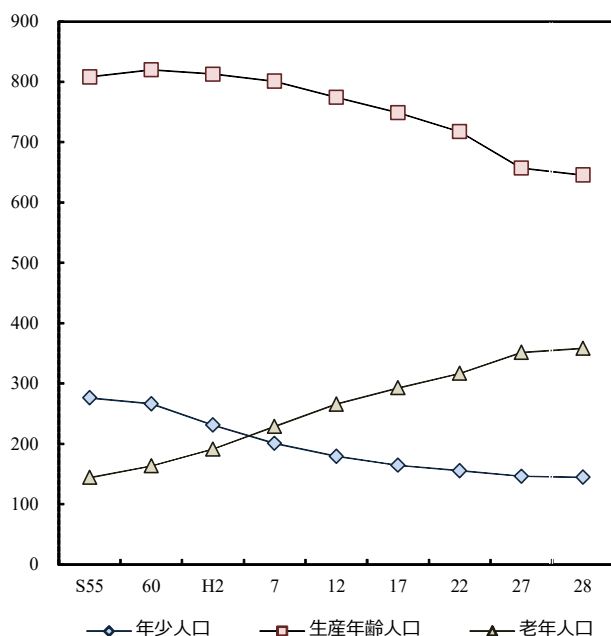
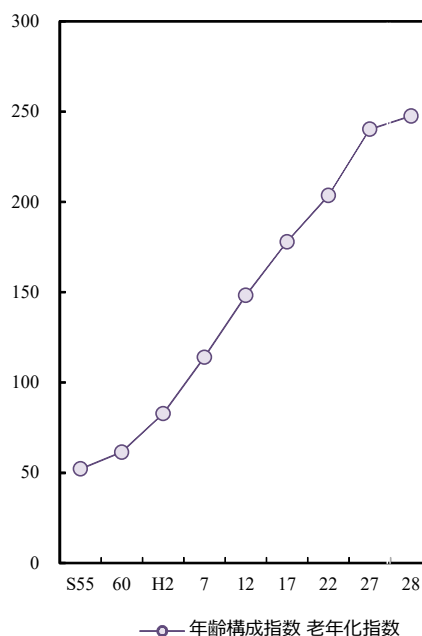
生産年齢人口の割合が最も高いのは、大分市で60.6%、最も低いのは、姫島村で45.0%である。

老年人口の割合が最も高いのは、姫島村で46.3%、最も低いのは、大分市で25.5%である。

[表8]

表8 市町村の年齢3区分別人口、割合

単位:人、%

	総数													
	実数						割合							
	総数	順位	0~14歳	順位	15~64歳	順位	65歳以上	順位	0~14歳	順位	15~64歳	順位	65歳以上	順位
県計	1,159,634		144,776		645,508		358,339		12.6		56.2		31.2	
市計	1,104,568		137,831		616,176		339,667		12.6		56.3		31.1	
町村計	55,066		6,945		29,332		18,672		12.6		53.4		34.0	
大分市	478,586	1	65,660	1	286,155	1	120,319	1	13.9	2	60.6	1	25.5	18
別府市	121,305	2	13,270	2	67,671	2	38,761	2	11.1	9	56.5	4	32.4	15
中津市	83,658	3	11,470	3	47,260	3	23,985	4	13.9	3	57.1	2	29.0	17
日田市	65,722	5	8,383	4	34,778	5	21,780	5	12.9	4	53.6	6	33.5	13
佐伯市	71,113	4	7,838	5	36,230	4	26,859	3	11.1	10	51.1	10	37.9	9
臼杵市	38,314	7	4,196	8	19,320	7	14,782	8	11.0	11	50.4	12	38.6	7
津久見市	17,549	15	1,682	16	8,643	15	7,210	15	9.6	16	49.3	13	41.1	6
竹田市	21,850	14	1,991	14	9,924	14	9,926	12	9.1	17	45.4	17	45.4	2
豊後高田市	22,692	13	2,464	13	11,482	13	8,593	13	10.9	12	50.9	11	38.1	8
杵築市	29,807	10	3,428	11	15,669	11	10,453	11	11.6	8	53.0	8	35.4	11
宇佐市	55,723	6	6,717	6	29,555	6	19,310	6	12.1	6	53.2	7	34.7	12
豊後大野市	36,077	8	3,780	10	17,213	9	15,005	7	10.5	14	47.8	15	41.7	4
由布市	33,957	9	4,218	7	18,494	8	11,101	10	12.4	5	54.5	5	32.7	14
国東市	28,215	11	2,734	12	13,782	12	11,583	9	9.7	15	49.0	14	41.2	5
姫島村	1,957	18	171	18	880	18	906	18	8.7	18	45.0	18	46.3	1
日出町	28,088	12	3,933	9	15,865	10	8,214	14	14.0	1	56.6	3	29.3	16
九重町	9,429	17	1,010	17	4,435	17	3,959	17	10.7	13	47.0	16	42.0	3
玖珠町	15,592	16	1,831	15	8,152	16	5,593	16	11.8	7	52.3	9	35.9	10

※総数には年齢「不詳」を含む。

表8 市町村の年齢3区分別人口、割合（続き）

単位:人、%

	男													
	実数						割合							
	総数	順位	0～14歳	順位	15～64歳	順位	65歳以上	順位	0～14歳	順位	15～64歳	順位	65歳以上	順位
県計	549,001		74,023		318,840		149,854		13.6		58.7		27.6	
市計	522,757		70,473		304,059		142,019		13.6		58.9		27.5	
町村計	26,244		3,550		14,781		7,835		13.6		56.5		29.9	
大分市	230,056	1	33,481	1	140,729	1	52,077	1	14.8	2	62.2	1	23.0	18
別府市	55,103	2	6,790	2	32,120	2	15,354	2	12.5	9	59.2	3	28.3	15
中津市	40,229	3	5,855	3	24,001	3	9,830	4	14.8	3	60.5	2	24.8	17
日田市	31,044	5	4,330	4	17,331	5	8,972	5	14.1	4	56.6	8	29.3	13
佐伯市	32,744	4	3,943	5	17,790	4	10,903	3	12.1	11	54.5	10	33.4	9
臼杵市	18,055	7	2,176	7	9,669	7	6,199	8	12.1	12	53.6	12	34.4	7
津久見市	8,159	15	874	16	4,276	15	2,999	15	10.7	16	52.5	14	36.8	5
竹田市	10,121	14	1,016	14	4,976	14	4,122	12	10.0	18	49.2	17	40.8	1
豊後高田市	10,733	13	1,322	13	5,733	13	3,591	13	12.4	10	53.9	11	33.7	8
杵築市	14,350	10	1,779	11	8,062	10	4,371	11	12.5	8	56.7	6	30.8	11
宇佐市	26,067	6	3,397	6	14,705	6	7,876	6	13.1	6	56.6	7	30.3	12
豊後大野市	16,674	8	1,954	10	8,448	9	6,233	7	11.7	13	50.8	16	37.5	3
由布市	16,047	9	2,149	8	9,166	8	4,645	10	13.5	5	57.4	5	29.1	14
国東市	13,375	11	1,407	12	7,053	12	4,847	9	10.6	17	53.0	13	36.4	6
姫島村	922	18	104	18	451	18	367	18	11.3	15	48.9	18	39.8	2
日出町	13,359	12	1,982	9	7,823	11	3,510	14	14.9	1	58.8	4	26.4	16
九重町	4,459	17	521	17	2,277	17	1,639	17	11.7	14	51.3	15	36.9	4
玖珠町	7,504	16	943	15	4,230	16	2,319	16	12.6	7	56.5	9	31.0	10

	女													
	実数						割合							
	総数	順位	0～14歳	順位	15～64歳	順位	65歳以上	順位	0～14歳	順位	15～64歳	順位	65歳以上	順位
県計	610,633		70,753		326,668		208,485		11.7		53.9		34.4	
市計	581,811		67,358		312,117		197,648		11.7		54.1		34.2	
町村計	28,822		3,395		14,551		10,837		11.8		50.6		37.7	
大分市	248,530	1	32,179	1	145,426	1	68,242	1	13.1	2	59.2	1	27.8	18
別府市	66,202	2	6,480	2	35,551	2	23,407	2	9.9	11	54.3	3	35.8	15
中津市	43,429	3	5,615	3	23,259	3	14,155	4	13.0	3	54.1	4	32.9	16
日田市	34,678	5	4,053	4	17,447	5	12,808	5	11.8	4	50.9	6	37.3	13
佐伯市	38,369	4	3,895	5	18,440	4	15,956	3	10.2	9	48.2	11	41.7	9
臼杵市	20,259	7	2,020	8	9,651	7	8,583	8	10.0	10	47.6	12	42.4	7
津久見市	9,390	15	808	16	4,367	15	4,211	15	8.6	16	46.5	13	44.9	6
竹田市	11,729	14	975	14	4,948	14	5,804	12	8.3	17	42.2	17	49.5	2
豊後高田市	11,959	13	1,142	13	5,749	13	5,002	13	9.6	13	48.3	10	42.1	8
杵築市	15,457	10	1,649	11	7,607	11	6,082	11	10.8	8	49.6	8	39.7	11
宇佐市	29,656	6	3,320	6	14,850	6	11,434	6	11.2	6	50.2	7	38.6	12
豊後大野市	19,403	8	1,826	10	8,765	9	8,772	7	9.4	14	45.3	15	45.3	5
由布市	17,910	9	2,069	7	9,328	8	6,456	10	11.6	5	52.2	5	36.2	14
国東市	14,840	11	1,327	12	6,729	12	6,736	9	9.0	15	45.5	14	45.5	4
姫島村	1,035	18	67	18	429	18	539	18	6.5	18	41.4	18	52.1	1
日出町	14,729	12	1,951	9	8,042	10	4,704	14	13.3	1	54.7	2	32.0	17
九重町	4,970	17	489	17	2,158	17	2,320	17	9.8	12	43.4	16	46.7	3
玖珠町	8,088	16	888	15	3,922	16	3,274	16	11.0	7	48.5	9	40.5	10

※総数には年齢「不詳」を含む。

5 月別人口

■ 平成27年10月1日現在の人口が最も多い

この1年間の人口の推移を月別にみると、平成27年10月1日現在の人口が1,166,338人で最も多かった。その後減少が続き、平成28年3月の就職・進学等による県外転出のため大幅に減少した結果、4月1日現在で1,160,132人となった。その後、4月の県外からの転入超過により幾分回復した後、9月まで緩やかに減少が続き、平成28年10月1日現在の人口が1,159,634人となった。

[図5, 表9]



表9 月別人口、世帯及び月別人口動態

単位:人、世帯

月次	総人口	前1ヶ月間の人口動態							世帯数
		人口増減	自然動態			社会動態			
			出生	死亡	自然増減	転入	転出	社会増減	
H27.10	1,166,338	—	—	—	—	—	—	—	486,535
11	1,166,043	-295	818	1,157	-339	2,537	2,493	44	486,619
12	1,165,842	-201	778	1,081	-303	2,115	2,013	102	486,661
H28.1	1,165,237	-605	771	1,205	-434	2,157	2,328	-171	486,417
2	1,164,482	-755	763	1,340	-577	2,045	2,223	-178	486,204
3	1,163,875	-607	780	1,236	-456	2,403	2,554	-151	486,089
4	1,160,132	-3,743	804	1,284	-480	7,414	10,677	-3,263	486,265
5	1,161,280	1,148	700	1,142	-442	6,380	4,790	1,590	488,320
6	1,160,983	-297	789	1,175	-386	2,672	2,583	89	488,611
7	1,160,524	-459	728	1,032	-304	2,233	2,388	-155	488,779
8	1,159,975	-549	766	1,041	-275	2,354	2,628	-274	488,654
9	1,159,579	-396	824	1,227	-403	2,829	2,822	7	488,732
10	1,159,634	55	782	1,039	-257	2,893	2,581	312	489,265
この1年間の計		-6,704	9,303	13,959	-4,656	38,032	40,080	-2,048	—

Ⅱ 人口移動

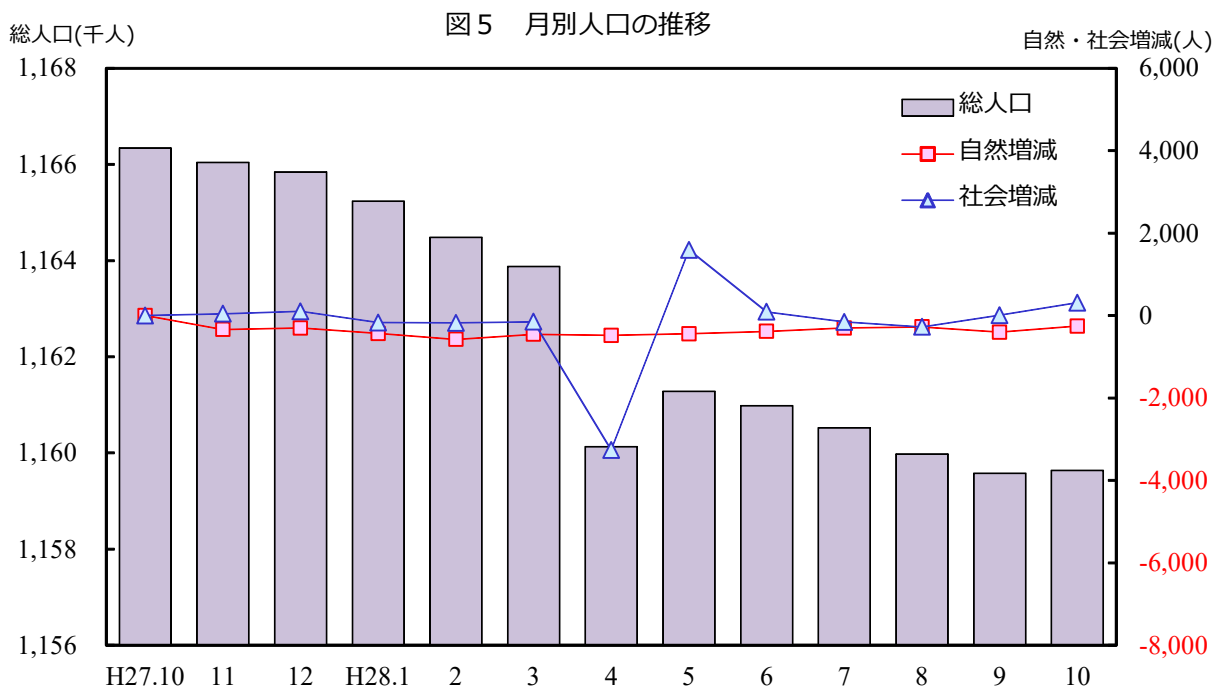
1 移動者総数

■ 移動者総数は前年に比べ減少

この1年間の移動者総数（P3「用語の説明」参照）は62,092人で、前年と比べると584人（0.93%）減少し、総移動率（P3「用語の説明」参照）は5.35%である。

男女別にみると、男性は32,824人、女性は28,576人で、人口性比は114.9である。移動者総数の人口性比は前年に比べて2.0ポイント上昇した。平成3年をピークに多少の上下を繰り返しながら、男女の移動者数の差は小さくなる傾向であったが、平成18年から大きくなった。平成22年に低下して以降の変動は緩やかになっている。〔図6，表10〕



表10 移動者総数の推移

単位:人、%

年次	移動者総数	対前年			総移動率		
		男	女	人口性比			
S56	101,854	53,714	47,674	112.7	—	—	8.25
57	100,338	53,267	46,704	114.1	-1,516	-1.49	8.10
58	97,946	51,384	46,131	111.4	-2,392	-2.38	7.88
59	94,647	50,242	44,114	113.9	-3,299	-3.37	7.59
60	92,805	49,307	43,110	114.4	-1,842	-1.95	7.42
61	91,002	48,738	41,925	116.3	-1,803	-1.94	7.29
62	90,062	48,638	41,119	118.3	-940	-1.03	7.23
63	87,955	47,238	40,299	117.2	-2,107	-2.34	7.07
H1	87,290	47,497	39,485	120.3	-665	-0.76	7.04
2	85,833	47,022	38,517	122.1	-1,457	-1.67	6.94
3	86,909	47,967	38,679	124.0	1,076	1.25	7.04
4	87,112	47,481	39,308	120.8	203	0.23	7.06
5	85,374	46,463	38,495	120.7	-1,738	-2.00	6.93
6	83,354	45,073	37,933	118.8	-2,020	-2.37	6.77
7	83,819	45,621	38,002	120.0	465	0.56	6.81
8	82,538	44,984	37,268	120.7	-1,281	-1.53	6.71
9	83,136	45,146	37,689	119.8	598	0.72	6.77
10	81,939	44,208	37,491	117.9	-1,197	-1.44	6.68
11	81,603	43,608	37,639	115.9	-336	-0.41	6.67
12	79,207	41,877	37,001	113.2	-2,396	-2.94	6.49
13	77,522	40,636	36,602	111.0	-1,685	-2.13	6.36
14	78,373	40,650	37,388	108.7	851	1.10	6.43
15	76,917	39,919	36,666	108.9	-1,456	-1.86	6.32
16	77,424	39,924	37,093	107.6	507	0.66	6.38
17	76,189	39,300	36,358	108.1	-1,235	-1.60	6.30
18	73,129	38,581	33,956	113.6	-3,060	-4.02	6.06
19	74,421	39,773	34,221	116.2	1,292	1.77	6.17
20	73,048	39,100	33,564	116.5	-1,373	-1.84	6.07
21	71,375	38,198	32,715	116.8	-1,673	-2.29	5.96
22	65,423	34,585	30,499	113.4	-5,952	-8.34	5.47
23	64,850	34,287	30,255	113.3	-573	-0.88	5.44
24	64,269	33,912	29,868	113.5	-581	-0.90	5.42
25	64,628	34,096	29,887	114.1	359	0.56	5.48
26	62,060	32,713	28,587	114.4	-2,568	-3.97	5.30
27	62,676	32,943	29,172	112.9	616	0.99	5.37
28	62,092	32,824	28,576	114.9	-584	-0.93	5.35

※移動者総数は前住地・転出先不明者を含み、男女には含まない。県外転出取消者を含まない。

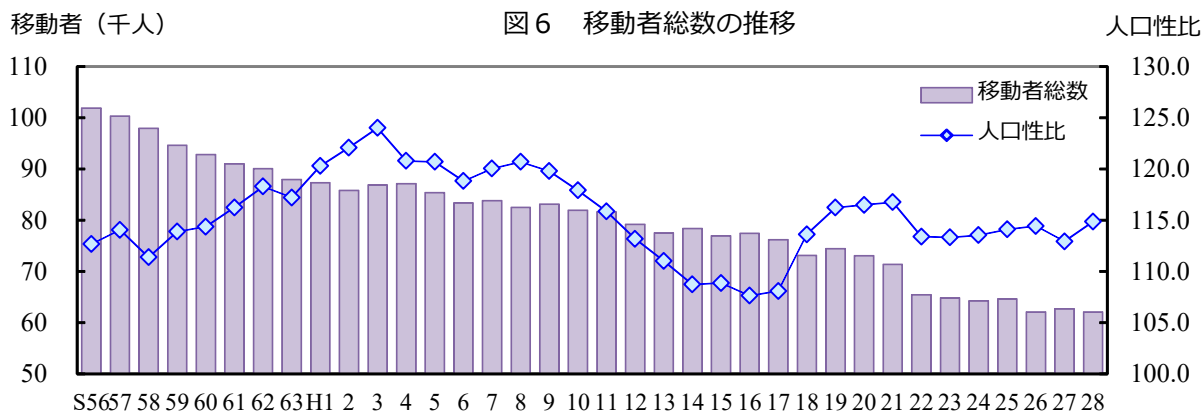
2 月別移動者数

■ 移動者は3月と4月に集中

移動者総数を月別にみると、3月が18,091人（年間移動者総数の23.16%）、4月が11,170人（同14.30%）で特に多い。また、県内・県外移動者ともに3月が最も多く、県内移動者数（P3「用語の説明」参照）が3,359人、県外移動者数（P3「用語の説明」参照）が11,292人であった。

移動者の人口性比は、県外移動では各月とも100以上で男性の移動者が多い。〔図7、表11〕



表11 月別移動者の状況

単位：人、%

月次	移動者総数		合計	県内移動者数				県外移動者数			
	人数	割合		総数	男	女	人口性比	総数	男	女	人口性比
H27.10	5,030	6.44	3,956	1,004	493	511	96.5	2,952	1,612	1,340	120.3
11	4,128	5.28	3,088	991	476	515	92.4	2,097	1,130	967	116.9
12	4,485	5.74	3,463	983	506	477	106.1	2,480	1,354	1,126	120.2
H28.1	4,268	5.46	3,311	909	464	445	104.3	2,402	1,320	1,082	122.0
2	4,957	6.35	3,907	1,006	475	531	89.5	2,901	1,508	1,393	108.3
3	18,091	23.16	14,651	3,359	1,748	1,611	108.5	11,292	6,200	5,092	121.8
4	11,170	14.30	8,629	2,497	1,297	1,200	108.1	6,132	3,359	2,773	121.1
5	5,255	6.73	4,017	1,182	571	611	93.5	2,835	1,535	1,300	118.1
6	4,621	5.92	3,605	938	455	483	94.2	2,667	1,494	1,173	127.4
7	4,982	6.38	4,004	903	457	446	102.5	3,101	1,737	1,364	127.3
8	5,651	7.23	4,482	1,114	590	524	112.6	3,368	1,840	1,528	120.4
9	5,474	7.01	4,539	880	455	425	107.1	3,659	1,898	1,761	107.8
年間	78,112	100.00	61,652	15,766	7,987	7,779	102.7	45,886	24,987	20,899	119.6

※県内移動者数及び県外移動者数は月次帳票からの数値

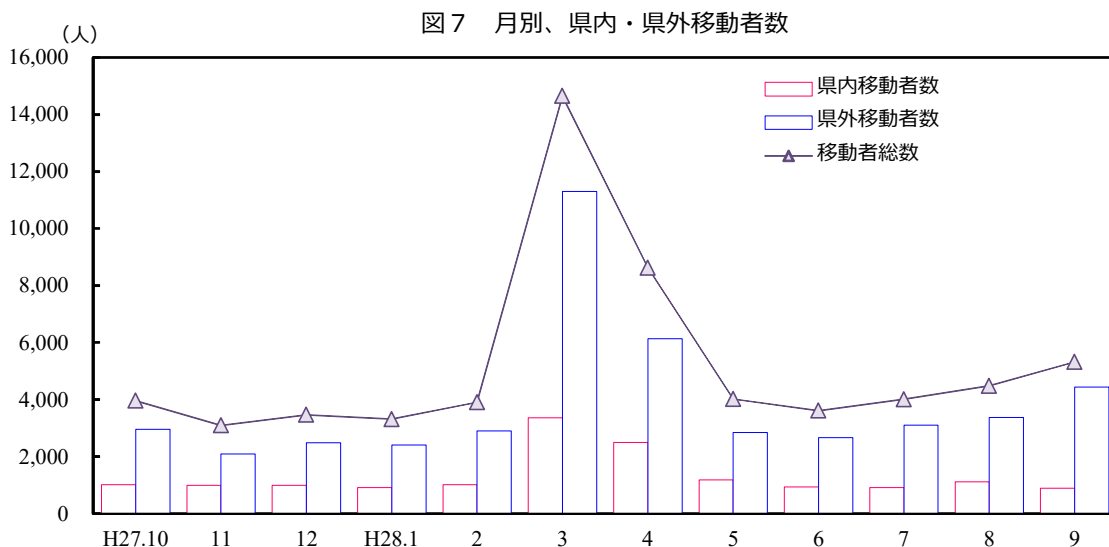
※移動者総数は市町村ごとの集計のため、県内転入者及び県内転出者+県外移動者数（P3「用語の説明」参照）

※移動者総数は前住地・転出先不明者及び県外転出取消者を含む。県外移動者数には県外転出取消者を含む。

3 県内移動者数

■ 県内移動者数は541人減少

この1年間の県内移動者数は15,766人で、前年と比べ541人（3.32%）減少した。これを男女別にみると、男性が217人減少し、女性が324人減少している。

県内移動者数は、平成18年以降男性が女性を上回っている。

〔図8，表12〕



表12 県内移動者数の推移

単位:人、%

年次	県内移動者数	対前年			増減	増減率	総移動率
		男	女	人口性比			
S56	31,077	15,007	16,070	93.4	—	—	2.52
57	31,059	14,824	16,235	91.3	-18	-0.06	2.51
58	30,841	14,674	16,167	90.8	-218	-0.70	2.48
59	29,836	14,399	15,437	93.3	-1,005	-3.26	2.39
60	28,586	13,913	14,673	94.8	-1,250	-4.19	2.29
61	27,895	13,414	14,481	92.6	-691	-2.42	2.23
62	27,122	13,179	13,943	94.5	-773	-2.77	2.18
63	26,274	12,884	13,390	96.2	-848	-3.13	2.11
H1	25,721	12,580	13,141	95.7	-553	-2.10	2.07
2	24,959	12,301	12,658	97.2	-762	-2.96	2.02
3	24,550	12,132	12,418	97.7	-409	-1.64	1.99
4	24,650	12,142	12,508	97.1	100	0.41	2.00
5	24,702	12,236	12,466	98.2	52	0.21	2.01
6	24,572	12,005	12,567	95.5	-130	-0.53	1.99
7	24,633	12,075	12,558	96.2	61	0.25	2.00
8	24,421	12,040	12,381	97.2	-212	-0.86	1.99
9	24,827	12,191	12,636	96.5	406	1.66	2.02
10	23,397	11,412	11,985	95.2	-1,430	-5.76	1.91
11	23,850	11,708	12,142	96.4	453	1.94	1.95
12	23,291	11,387	11,904	95.7	-559	-2.34	1.91
13	22,575	11,180	11,395	98.1	-716	-3.07	1.85
14	22,268	10,853	11,415	95.1	-307	-1.36	1.83
15	22,235	10,939	11,296	96.8	-33	-0.15	1.83
16	21,993	10,945	11,048	99.1	-242	-1.09	1.81
17	20,641	10,301	10,340	99.6	-1,352	-6.15	1.71
18	18,700	9,551	9,149	104.4	-1,941	-9.40	1.55
19	18,834	9,587	9,247	103.7	134	0.72	1.56
20	18,118	9,083	9,035	100.5	-716	-3.80	1.51
21	18,061	9,352	8,709	107.4	-57	-0.31	1.51
22	17,142	8,616	8,526	101.1	-919	-5.09	1.43
23	16,343	8,318	8,025	103.7	-799	-4.66	1.37
24	16,355	8,339	8,016	104.0	12	0.07	1.38
25	16,877	8,573	8,304	103.2	522	3.19	1.43
26	15,996	8,153	7,843	104.0	-881	-5.22	1.37
27	16,307	8,204	8,103	101.2	311	1.94	1.40
28	15,766	7,987	7,779	102.7	-541	-3.32	1.36

4 県外移動者数

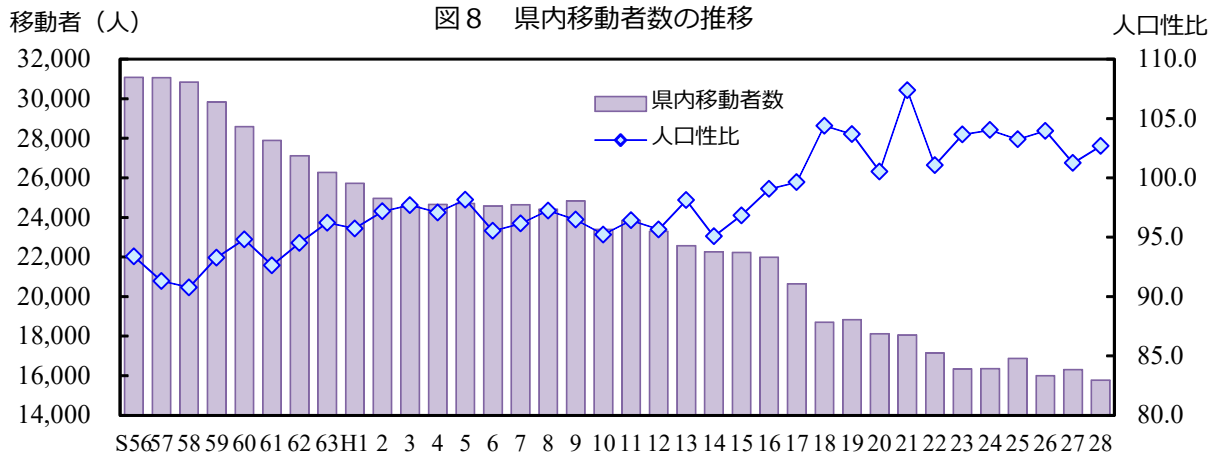
■ 県外移動者数は174人減少

この1年間の県外移動者数は45,634人で、前年に比べ174人（0.38%）減少した。

その内、転入者数は21,821人、転出者数は23,813人で、1,992人の転出超過となり、転出超過数は前年より242人増加した。

男女別の移動者数は、男性は24,837人、女性は20,797人で、人口性比は119.4である。

県外移動者数は、多少の増減を繰り返しながら減少傾向が続いており、平成19年（456人の転入超過）を除いて転出超過となっている。

[図9・10, 表13・14]

図9 県外移動者数の推移



図10 県外移動者の総移動率及び人口性比の推移



表13 県外移動者数の推移

単位:人、%

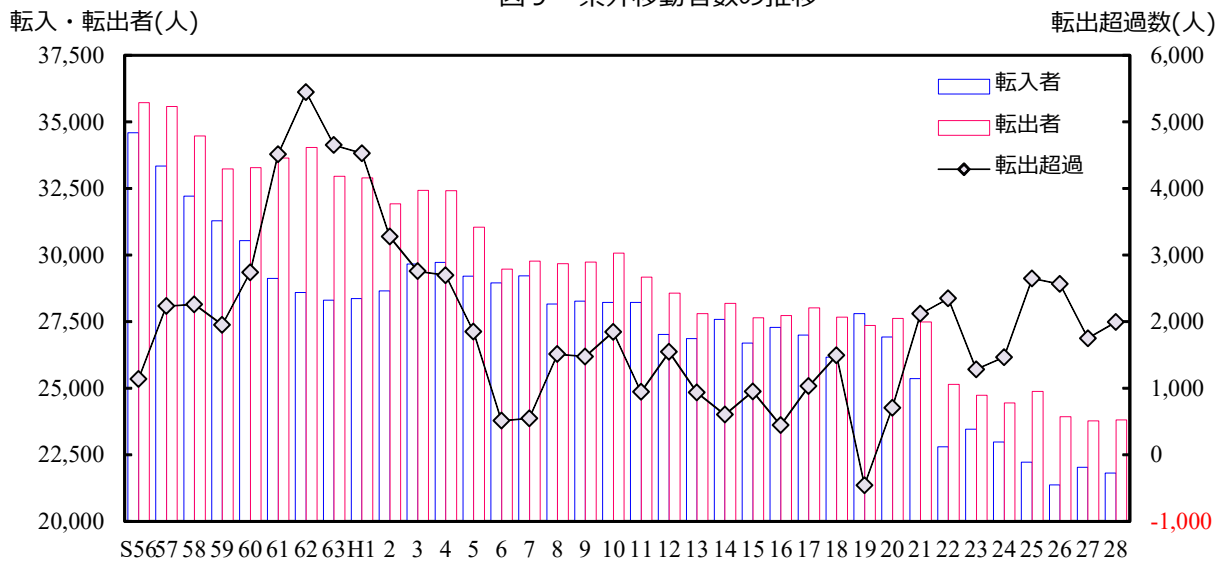
年次	県外移動者数		対前年		県外転入者	県外転出者	転入-転出	総移動率	純移動率
	総	人口性比	増減	増加率					
S56	70,311	122.5	—	—	34,587	35,724	-1,137	5.70	-0.092
57	68,912	126.2	-1,399	-1.99	33,340	35,572	-2,232	5.56	-0.180
58	66,674	122.5	-2,238	-3.25	32,208	34,466	-2,258	5.36	-0.182
59	64,520	125.0	-2,154	-3.23	31,284	33,236	-1,952	5.17	-0.156
60	63,831	124.5	-689	-1.07	30,546	33,285	-2,739	5.11	-0.219
61	62,768	128.7	-1,063	-1.67	29,128	33,640	-4,512	5.03	-0.361
62	62,635	130.5	-133	-0.21	28,594	34,041	-5,447	5.03	-0.437
63	61,263	127.7	-1,372	-2.19	28,306	32,957	-4,651	4.93	-0.374
H1	61,261	132.5	-2	-0.00	28,366	32,895	-4,529	4.94	-0.365
2	60,580	134.3	-681	-1.11	28,652	31,928	-3,276	4.90	-0.265
3	62,096	136.5	1,516	2.50	29,670	32,426	-2,756	5.03	-0.223
4	62,139	131.9	43	0.07	29,721	32,418	-2,697	5.04	-0.219
5	60,256	131.5	-1,883	-3.03	29,204	31,052	-1,848	4.89	-0.150
6	58,434	130.4	-1,822	-3.02	28,961	29,473	-512	4.74	-0.042
7	58,990	131.8	556	0.95	29,221	29,769	-548	4.79	-0.045
8	57,831	132.4	-1,159	-1.96	28,160	29,671	-1,511	4.70	-0.123
9	58,008	131.5	177	0.31	28,266	29,742	-1,476	4.72	-0.120
10	58,302	128.6	294	0.51	28,228	30,074	-1,846	4.76	-0.151
11	57,397	125.1	-905	-1.55	28,226	29,171	-945	4.69	-0.077
12	55,587	121.5	-1,810	-3.15	27,021	28,566	-1,545	4.55	-0.127
13	54,663	116.9	-924	-1.66	26,864	27,799	-935	4.48	-0.077
14	55,770	114.7	1,107	2.03	27,584	28,186	-602	4.58	-0.049
15	54,350	114.2	-1,420	-2.55	26,699	27,651	-952	4.47	-0.078
16	55,024	111.3	674	1.24	27,290	27,734	-444	4.53	-0.037
17	55,017	111.5	-7	-0.01	26,993	28,024	-1,031	4.55	-0.085
18	53,837	117.0	-1,180	-2.14	26,172	27,665	-1,493	4.46	-0.124
19	55,160	120.9	1,323	2.46	27,808	27,352	456	4.57	0.038
20	54,546	122.4	-614	-1.11	26,920	27,626	-706	4.53	-0.059
21	52,852	120.2	-1,694	-3.11	25,367	27,485	-2,118	4.40	-0.176
22	47,942	118.2	-4,910	-9.29	22,797	25,145	-2,348	4.01	-0.196
23	48,199	116.8	257	0.54	23,458	24,741	-1,283	4.04	-0.108
24	47,425	117.0	-774	-1.61	22,979	24,446	-1,467	4.00	-0.124
25	47,106	118.3	-319	-0.67	22,229	24,877	-2,648	3.99	-0.224
26	45,304	118.4	-1,802	-3.83	21,370	23,934	-2,564	3.86	-0.219
27	45,808	117.4	504	1.11	22,029	23,779	-1,750	3.93	-0.150
28	45,634	119.4	-174	-0.38	21,821	23,813	-1,992	3.94	-0.172

※転入・転出者は前住地不明者及び転出先不明者を含まない。県外転出取消者を含まない。

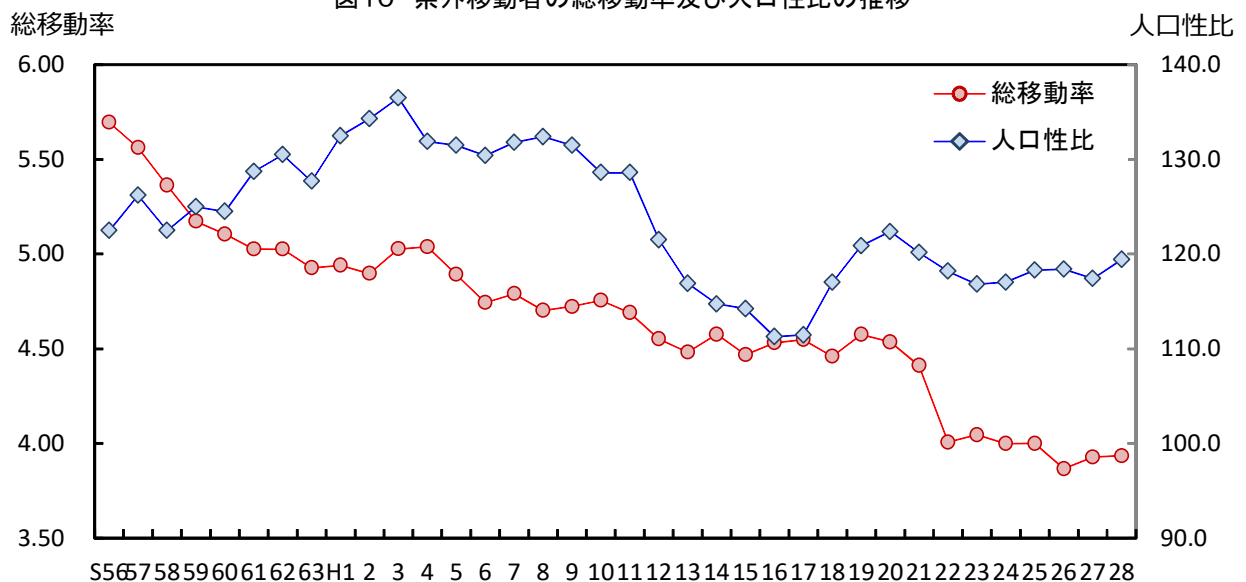
■ 県外移動者数の約半数は九州地方

県外移動者数を全国の地方別にみると、転入・転出者数ともに約半数を九州地方が占め、その他の地域では転入は関東、国外、転出は関東、近畿の順で多くなっている。

また関東、九州など6つの地方で転出超過となっており、国外、東北、中国地方で転入超過となっている。

[図11, 表14]



表14 県外移動者数の全国地方別転入・転出者数

単位:人、%

	実数											
	転入者				転出者				転出入計			
	総数	男	女	人口性比	総数	男	女	人口性比	総数	男	女	人口性比
総数	21,821	11,974	9,847	121.6	23,813	12,863	10,950	117.5	45,634	24,837	20,797	119.4
北海道	156	94	62	151.6	174	93	81	114.8	330	187	143	130.8
東北	274	176	98	179.6	267	158	109	145.0	541	334	207	161.4
関東	3,293	1,887	1,406	134.2	4,564	2,475	2,089	118.5	7,857	4,362	3,495	124.8
中部	1,078	651	427	152.5	1,223	744	479	155.3	2,301	1,395	906	154.0
近畿	2,048	1,176	872	134.9	2,433	1,339	1,094	122.4	4,481	2,515	1,966	127.9
中国	1,307	772	535	144.3	1,233	751	482	155.8	2,540	1,523	1,017	149.8
四国	404	241	163	147.9	421	223	198	112.6	825	464	361	128.5
九州	10,267	5,686	4,581	124.1	11,206	6,040	5,166	116.9	21,473	11,726	9,747	120.3
国外	2,994	1,291	1,703	75.8	2,292	1,040	1,252	83.1	5,286	2,331	2,955	78.9

	実数			割合								
	転入-転出			転入者			転出者			転出入計		
	総数	男	女	総数	男	女	総数	男	女	総数	男	女
総数	-1,992	-889	-1,103	100.0	100.0	100.0	100.0	100.0	100.0	100.0	100.0	100.0
北海道	-18	1	-19	0.7	0.8	0.6	0.7	0.7	0.7	0.7	0.8	0.7
東北	7	18	-11	1.3	1.5	1.0	1.1	1.2	1.0	1.2	1.3	1.0
関東	-1,271	-588	-683	15.1	15.8	14.3	19.2	19.2	19.1	17.2	17.6	16.8
中部	-145	-93	-52	4.9	5.4	4.3	5.1	5.8	4.4	5.0	5.6	4.4
近畿	-385	-163	-222	9.4	9.8	8.9	10.2	10.4	10.0	9.8	10.1	9.5
中国	74	21	53	6.0	6.4	5.4	5.2	5.8	4.4	5.6	6.1	4.9
四国	-17	18	-35	1.9	2.0	1.7	1.8	1.7	1.8	1.8	1.9	1.7
九州	-939	-354	-585	47.1	47.5	46.5	47.1	47.0	47.2	47.1	47.2	46.9
国外	702	251	451	13.7	10.8	17.3	9.6	8.1	11.4	11.6	9.4	14.2

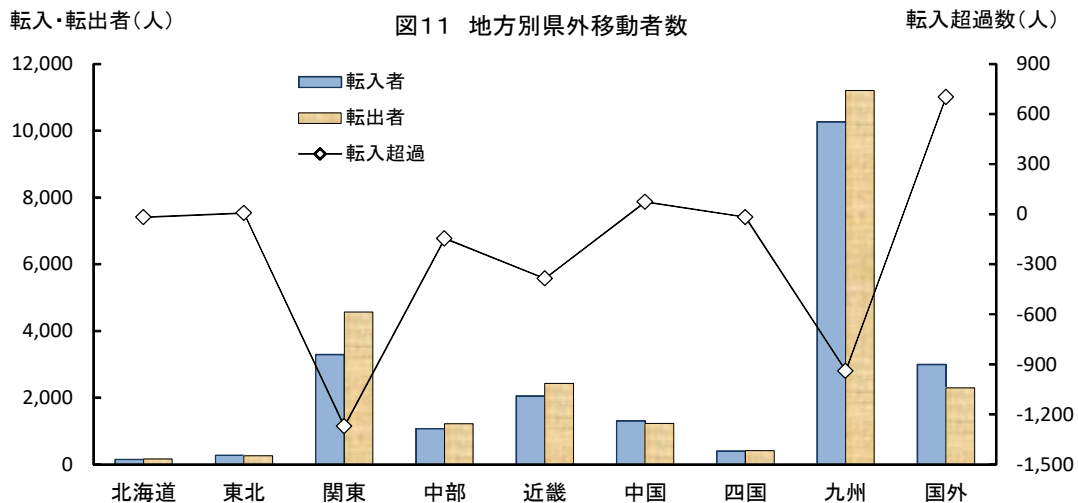
※転入・転出者は前住地及び転出先不明者を含まない。

5 市町村別移動者数

■ 総移動率の高い由布市、別府市、玖珠町

年間の移動者数を市町村別にみると、大分市 29,870人、別府市10,917人、中津市6,400人で移動者が多い。最も少ないのは姫島村の80人である。

総移動率をみると、由布市9.34%、別府市9.00%、玖珠町が8.54%で高くなっている。最も低いのは姫島村の姫島村の4.09%である。

市町村別の移動率を県内・県外別にみると、県内移動率では日出町が5.17%で最も高く、日田市の1.68%が最も低い。

県外移動率では別府市の5.55%が最も高く、姫島村の1.02%が最も低い。 [表15]

■ 転入超過は3市町

転入と転出の差（転入-転出）を市町村別にみると、大分市194人、日出町107人、豊後高田市89人の3市町で転入超過となっている。一方、佐伯市△473人、日田市△419人、別府市△242人など15市町村で転出超過となっている。

さらに県内・県外移動でみると、県内移動では大分市1,408人、日出町159人の2市町で転入超過となっており、佐伯市△305人、別府市△256人、津久見市△153人など16市町村で転出超過となっている。

県外移動では、豊後高田市99人、臼杵市85人、国東市20人など6市村で転入超過となっており、大分市△1,214人、日田市△400人、佐伯市△168人など12市町で転出超過となっている。

[表15]

表 1 5 市町村別移動者数

単位:人、%

	移動者 総数	県内移動者				県外移動者				転入超過数			移動率			
		転入者	人口 性比	転出者	人口 性比	転入者	人口 性比	転出者	人口 性比	総数	県内 移動	県外 移動	総移 動率	県内 移動率	県外 移動率	純移 動率
県計	77,858	15,766	102.7	15,766	102.7	21,821	121.6	23,813	117.5	-1,992	-	-1,992	6.71	2.72	3.94	-0.17
市部	73,637	14,563	103.2	14,551	103.5	20,990	120.5	22,873	117.1	-1,871	12	-1,883	6.67	2.64	3.97	-0.17
町村部	4,221	1,203	96.2	1,215	93.5	831	153.4	940	127.6	-121	-12	-109	7.67	4.39	3.22	-0.22
大分市	29,870	5,645	102.5	4,237	109.1	9,262	129.3	10,476	125.3	194	1,408	-1,214	6.24	2.06	4.12	0.04
別府市	10,917	1,901	86.6	2,157	91.9	3,375	114.1	3,361	115.3	-242	-256	14	9.00	3.35	5.55	-0.20
中津市	6,400	965	116.9	970	115.1	2,142	142.6	2,286	136.4	-149	-5	-144	7.65	2.31	5.29	-0.18
日田市	4,057	542	113.4	561	135.7	1,251	87.6	1,651	86.3	-419	-19	-400	6.17	1.68	4.42	-0.64
佐伯市	3,489	687	99.1	992	88.6	821	135.2	989	119.3	-473	-305	-168	4.91	2.36	2.55	-0.67
臼杵市	2,134	587	106.0	693	114.6	462	161.0	377	120.5	-21	-106	85	5.57	3.34	2.19	-0.05
津久見市	787	158	107.9	311	92.0	127	176.1	184	127.2	-210	-153	-57	4.48	2.67	1.77	-1.20
竹田市	1,459	360	113.0	444	109.4	296	73.1	335	82.1	-123	-84	-39	6.68	3.68	2.89	-0.56
豊後高田市	1,643	386	110.9	396	109.5	468	80.0	369	67.7	89	-10	99	7.24	3.45	3.69	0.39
杵築市	2,222	625	124.0	723	94.4	430	120.5	444	111.4	-112	-98	-14	7.45	4.52	2.93	-0.38
宇佐市	3,327	829	105.7	912	100.9	765	107.3	793	98.7	-111	-83	-28	5.97	3.12	2.80	-0.20
豊後大野市	2,218	620	100.0	751	104.1	415	97.6	397	93.7	-113	-131	18	6.15	3.80	2.25	-0.31
由布市	3,172	772	99.5	847	88.6	742	94.2	797	114.2	-130	-75	-55	9.34	4.77	4.53	-0.38
国東市	1,942	486	117.9	557	116.7	434	123.7	414	130.0	-51	-71	20	6.88	3.70	3.01	-0.18
姫島村	80	23	187.5	37	60.9	11	266.7	9	80.0	-12	-14	2	4.09	3.07	1.02	-0.61
日出町	2,210	806	92.8	647	92.6	348	127.5	400	115.1	107	159	-52	7.87	5.17	2.66	0.38
九重町	600	134	78.7	202	80.4	109	127.1	151	112.7	-110	-68	-42	6.36	3.56	2.76	-1.17
玖珠町	1,331	240	114.3	329	109.6	363	192.7	380	151.7	-106	-89	-17	8.54	3.65	4.77	-0.68

※移動者総数は前住地不明者及び転出先不明者を含む。県外転出取消者を含まない。

6 年齢別移動者数

■ 20～24歳の総移動率が最も高い

移動者を年齢（5歳階級）別にみると、20～24歳が移動者総数13,040人で最も多く、総移動率は28.69%である。

純移動率（P3「用語の説明」参照）をみると、15～19歳、40～44歳及び55歳以上の年齢層でプラスになっているが、全体では転出超過（△0.18%）の状況である。〔図12、表16〕

■ 県内移動者・県外移動者ともに20歳代の移動が多い

年齢別の移動者を県内、県外別にみると、県内移動、県外移動ともに、20歳代の移動者が多い。県内移動者数は25～29歳が2,493人（移動率5.00%）で最も多く、県外移動者数は20～24歳が10,586人（移動率23.29%）で最も多い。〔表16〕



表16 年齢別移動者数

単位:人、%

年齢	移 動 者												
	移動者 総数	県内移動者				県外移動者							
		転入者				転出者							
	総数	男	女	人口性比	総数	男	女	人口性比	総数	男	女	人口性比	
総 数	62,092	15,766	7,987	7,779	102.7	22,139	12,169	9,970	122.1	24,187	13,027	11,160	116.7
0～4歳	3,981	1,220	633	587	107.8	1,351	664	687	96.7	1,410	713	697	102.3
5～9歳	2,174	552	263	289	91.0	795	397	398	99.7	827	435	392	111.0
10～14歳	1,049	310	153	157	97.5	338	150	188	79.8	401	187	214	87.4
15～19歳	4,909	981	537	444	120.9	2,028	1,097	931	117.8	1,900	1,154	746	154.7
20～24歳	13,040	2,454	1,173	1,281	91.6	4,436	2,510	1,926	130.3	6,150	3,178	2,972	106.9
25～29歳	9,684	2,493	1,182	1,311	90.2	3,347	1,732	1,615	107.2	3,844	2,080	1,764	117.9
30～34歳	7,226	2,066	1,063	1,003	106.0	2,529	1,321	1,208	109.4	2,631	1,371	1,260	108.8
35～39歳	5,169	1,458	794	664	119.6	1,830	1,018	812	125.4	1,881	1,003	878	114.2
40～44歳	3,808	989	552	437	126.3	1,420	843	577	146.1	1,399	809	590	137.1
45～49歳	2,662	704	363	341	106.5	950	614	336	182.7	1,008	651	357	473.0
50～54歳	2,069	594	352	242	145.5	734	500	234	213.7	741	473	268	176.5
55～59歳	1,633	460	285	175	162.9	653	397	256	155.1	520	332	188	176.6
60～64歳	1,419	368	209	159	131.4	645	401	244	164.3	406	237	169	140.2
65歳以上	3,269	1,117	428	689	62.1	1,083	525	558	94.1	1,069	404	665	60.8

年齢	移 動 者							移 動 率					
	県外移動者							総移 動率	県内 移動率	県外 移動率	転入率	転出率	純移 動率
	転入・転出計				転入-転出								
	総数	男	女	人口性比	総数	男	女						
総 数	46,326	25,196	21,130	119.2	-2,048	-858	-1,190	5.35	1.36	3.99	1.91	2.09	-0.18
0～4歳	2,761	1,377	1,384	99.5	-59	-49	-10	8.78	2.69	6.09	2.98	3.11	-0.13
5～9歳	1,622	832	790	105.3	-32	-38	6	4.41	1.12	3.29	1.61	1.68	-0.06
10～14歳	739	337	402	83.8	-63	-37	-26	2.09	0.62	1.47	0.67	0.80	-0.13
15～19歳	3,928	2,251	1,677	134.2	128	-57	185	8.98	1.79	7.18	3.71	3.47	0.23
20～24歳	10,586	5,688	4,898	116.1	-1,714	-668	-1,046	28.69	5.40	23.29	9.76	13.53	-3.77
25～29歳	7,191	3,812	3,379	112.8	-497	-348	-149	19.41	5.00	14.41	6.71	7.70	-1.00
30～34歳	5,160	2,692	2,468	109.1	-102	-50	-52	12.17	3.48	8.69	4.26	4.43	-0.17
35～39歳	3,711	2,021	1,690	119.6	-51	15	-66	7.61	2.15	5.46	2.69	2.77	-0.08
40～44歳	2,819	1,652	1,167	141.6	21	34	-13	4.90	1.27	3.63	1.83	1.80	0.03
45～49歳	1,958	1,265	693	182.5	-58	-37	-21	3.74	0.99	2.75	1.33	1.42	-0.08
50～54歳	1,475	973	502	193.8	-7	27	-34	3.24	0.93	2.31	1.15	1.16	-0.01
55～59歳	1,173	729	444	164.2	133	65	68	2.28	0.64	1.63	0.91	0.72	0.19
60～64歳	1,051	638	413	154.5	239	164	75	1.70	0.44	1.26	0.77	0.49	0.29
65歳以上	2,152	929	1,223	76.0	14	121	-107	0.91	0.31	0.60	0.30	0.30	0.00

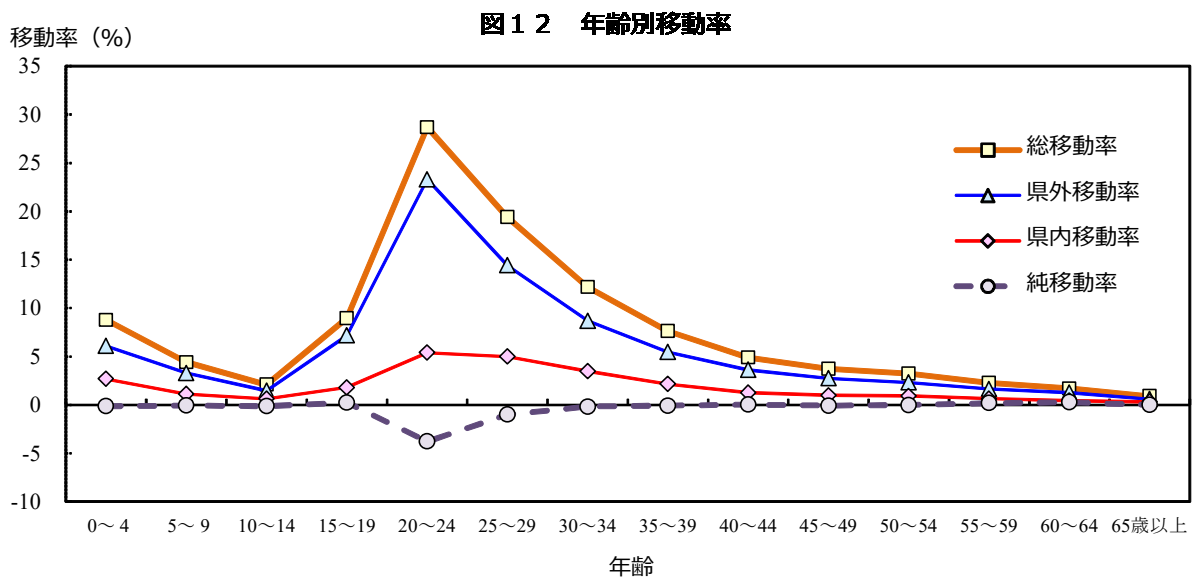
※転入・転出者は前住地不明者及び転出先不明者を含む。

統計表

第1表 市町村の人口動態

平成27年10月1日～平成28年9月30日

	《 総 数 》							《 男 》				《 女 》			
	人口増減	出生	死亡	自然増減	転入	転出	社会増減	出生	死亡	転入	転出	出生	死亡	転入	転出
県 計	-6,704	9,303	13,959	-4,656	38,032	40,080	-2,048	4,775	6,848	20,231	21,089	4,528	7,111	17,801	18,991
大 分 市	440	4,400	4,076	324	15,104	14,988	116	2,240	2,054	8,206	8,180	2,160	2,022	6,898	6,808
別 府 市	-833	862	1,472	-610	5,348	5,571	-223	447	687	2,727	2,866	415	785	2,621	2,705
中 津 市	-307	794	989	-195	3,144	3,256	-112	412	505	1,809	1,838	382	484	1,335	1,418
日 田 市	-801	520	932	-412	1,834	2,223	-389	274	464	890	1,091	246	468	944	1,132
佐 伯 市	-1,098	469	1,094	-625	1,508	1,981	-473	243	541	814	1,004	226	553	694	977
臼 杵 市	-434	211	615	-404	1,052	1,082	-30	104	314	589	583	107	301	463	499
津 久 見 市	-420	80	285	-205	286	501	-215	49	143	163	256	31	142	123	245
竹 田 市	-482	99	444	-345	663	800	-137	49	212	322	388	50	232	341	412
豊 後 高 田 市	-161	150	392	-242	862	781	81	90	170	415	357	60	222	447	424
杵 築 市	-378	216	482	-266	1,056	1,168	-112	117	229	582	586	99	253	474	582
宇 佐 市	-535	427	845	-418	1,609	1,726	-117	227	404	831	868	200	441	778	858
豊 後 大 野 市	-507	222	609	-387	1,057	1,177	-120	109	308	521	582	113	301	536	595
由 布 市	-305	287	458	-171	1,519	1,653	-134	128	212	748	827	159	246	771	826
国 東 市	-432	155	513	-358	934	1,008	-74	76	253	509	545	79	260	425	463
姫 島 村	-34	15	37	-22	34	46	-12	7	15	23	18	8	22	11	28
日 出 町	30	227	311	-84	1,162	1,048	114	119	145	587	526	108	166	575	522
九 重 町	-216	56	166	-110	247	353	-106	28	77	121	170	28	89	126	183
玖 珠 町	-231	113	239	-126	613	718	-105	56	115	374	404	57	124	239	314

第2表 市町村の月別・男女別出生児数

平成27年10月1日～平成28年9月30日

	10月			11月			12月			1月			2月			3月			4月			5月			6月			7月			8月			9月			合計		
	計	男	女	計	男	女	計	男	女	計	男	女	計	男	女	計	男	女	計	男	女	計	男	女	計	男	女	計	男	女	計	男	女	計	男	女	計	男	女
県計	818	423	395	778	385	393	771	401	370	763	387	376	780	413	367	804	390	414	700	380	320	789	407	382	728	387	341	766	402	364	824	404	420	782	396	386	9,303	4,775	4,528
大分市	377	188	189	376	189	187	361	181	180	367	184	183	349	174	175	359	163	196	344	187	157	378	190	188	334	191	143	375	207	168	389	187	202	391	199	192	4,400	2,240	2,160
別府市	76	42	34	85	41	44	80	44	36	60	33	27	65	38	27	83	38	45	59	35	24	59	22	37	70	37	33	72	37	35	90	48	42	63	32	31	862	447	415
中津市	70	37	33	59	28	31	60	35	25	67	34	33	76	40	36	63	31	32	63	29	34	70	44	26	84	41	43	60	24	36	72	43	29	50	26	24	794	412	382
日田市	45	28	17	45	21	24	43	23	20	41	24	17	44	25	19	53	26	27	35	20	15	53	30	23	37	19	18	48	24	24	41	15	26	35	19	16	520	274	246
佐伯市	36	18	18	41	21	20	38	25	13	42	24	18	41	19	22	42	13	29	44	28	16	40	22	18	34	18	16	35	19	16	41	20	21	35	16	19	469	243	226
臼杵市	13	7	6	25	14	11	24	11	13	11	5	6	17	10	7	16	8	8	10	4	6	12	6	6	19	7	12	23	13	10	18	10	8	23	9	14	211	104	107
津久見市	9	7	2	6	3	3	2	2	0	6	4	2	7	5	2	11	7	4	9	4	5	5	3	2	5	3	2	4	2	2	9	5	4	7	4	3	80	49	31
竹田市	9	4	5	7	1	6	11	5	6	9	5	4	7	5	2	8	5	3	6	3	3	6	3	3	5	2	3	11	3	8	9	6	3	11	7	4	99	49	50
豊後高田市	8	4	4	6	1	5	13	7	6	9	6	3	18	9	9	18	14	4	17	10	7	16	11	5	11	7	4	11	8	3	8	4	4	15	9	6	150	90	60
杵築市	20	13	7	20	11	9	18	10	8	24	8	16	23	11	12	16	10	6	9	6	3	21	13	8	17	8	9	20	13	7	15	8	7	13	6	7	216	117	99
宇佐市	43	25	18	25	12	13	25	15	10	39	21	18	28	16	12	29	19	10	30	17	13	53	24	29	29	18	11	37	19	18	41	18	23	48	23	25	427	227	200
豊後大野市	18	9	9	12	5	7	24	12	12	14	6	8	20	11	9	24	19	5	23	9	14	13	6	7	19	7	12	11	5	6	23	10	13	21	10	11	222	109	113
由布市	32	13	19	21	10	11	26	10	16	16	8	8	31	15	16	29	10	19	18	10	8	22	11	11	20	7	13	16	10	6	25	9	16	31	15	16	287	128	159
国東市	16	8	8	14	6	8	14	7	7	18	10	8	8	5	3	9	5	4	5	1	4	12	5	7	17	11	6	15	5	10	14	6	8	13	7	6	155	76	79
姫島村	3	2	1	1	1	0	0	0	0	6	2	4	2	2	0	1	0	1	0	0	0	1	0	1	0	0	0	0	0	0	1	0	1	0	0	0	15	7	8
日出町	24	12	12	15	8	7	19	9	10	22	7	15	25	16	9	27	15	12	19	12	7	10	6	4	15	6	9	18	9	9	21	13	8	12	6	6	227	119	108
九重町	7	1	6	7	4	3	6	2	4	5	3	2	4	4	0	7	3	4	5	5	0	4	2	2	2	0	2	6	3	3	0	0	0	3	1	2	56	28	28
玖珠町	12	5	7	13	9	4	7	3	4	7	3	4	15	8	7	9	4	5	4	0	4	14	9	5	10	5	5	4	1	3	7	2	5	11	7	4	113	56	57

第3表 市町村の月別・男女別死亡者数

平成27年10月1日～平成28年9月30日

	10月			11月			12月			1月			2月			3月			4月			5月			6月			7月			8月			9月			合計		
	計	男	女	計	男	女	計	男	女	計	男	女	計	男	女	計	男	女	計	男	女	計	男	女	計	男	女	計	男	女	計	男	女	計	男	女	計	男	女
県計	1,157	564	593	1,081	525	556	1,205	560	645	1,340	647	693	1,236	603	633	1,284	678	606	1,142	558	584	1,175	568	607	1,032	518	514	1,041	516	525	1,227	595	632	1,039	516	523	13,959	6,848	7,111
大分市	305	152	153	314	159	155	353	167	186	399	200	199	356	163	193	394	220	174	337	174	163	350	190	160	277	136	141	307	149	158	398	200	198	286	144	142	4,076	2,054	2,022
別府市	133	57	76	118	54	64	112	59	53	130	65	65	120	61	59	141	66	75	130	66	64	124	62	62	119	55	64	119	56	63	124	46	78	102	40	62	1,472	687	785
中津市	84	49	35	77	37	40	65	31	34	100	45	55	93	49	44	101	56	45	76	35	41	98	49	49	66	34	32	65	30	35	84	39	45	80	51	29	989	505	484
日田市	97	50	47	82	43	39	69	31	38	84	44	40	82	41	41	87	45	42	74	34	40	67	25	42	72	34	38	56	33	23	83	40	43	79	44	35	932	464	468
佐伯市	81	39	42	79	36	43	104	56	48	111	53	58	103	52	51	93	45	48	103	51	52	91	43	48	89	47	42	82	43	39	78	40	38	80	36	44	1,094	541	553
臼杵市	51	24	27	48	26	22	53	31	22	58	23	35	52	28	24	54	28	26	55	30	25	63	23	40	45	25	20	47	25	22	52	25	27	37	26	11	615	314	301
津久見市	24	14	10	18	14	4	20	3	17	30	17	13	35	18	17	24	9	15	17	7	10	18	7	11	21	14	7	27	14	13	28	13	15	23	13	10	285	143	142
竹田市	42	26	16	36	16	20	37	16	21	44	14	30	33	22	11	35	17	18	33	15	18	30	13	17	44	24	20	22	11	11	49	23	26	39	15	24	444	212	232
豊後高田市	24	10	14	23	8	15	33	13	20	40	13	27	38	15	23	40	21	19	31	11	20	32	13	19	27	13	14	35	15	20	38	20	18	31	18	13	392	170	222
杵築市	38	15	23	44	16	28	56	28	28	46	22	24	39	24	15	39	20	19	32	15	17	49	25	24	33	13	20	31	13	18	51	25	26	24	13	11	482	229	253
宇佐市	63	29	34	71	30	41	76	33	43	68	39	29	83	44	39	80	37	43	67	30	37	69	31	38	58	28	30	66	33	33	87	45	42	57	25	32	845	404	441
豊後大野市	57	27	30	48	28	20	64	24	40	60	31	29	58	21	37	53	31	22	43	30	13	49	19	30	49	31	18	46	28	18	30	12	18	52	26	26	609	308	301
由布市	50	22	28	35	14	21	42	19	23	41	15	26	40	16	24	38	25	13	39	17	22	38	19	19	35	18	17	31	15	16	31	17	14	38	15	23	458	212	246
国東市	50	21	29	21	11	10	48	22	26	58	27	31	48	26	22	46	24	22	44	19	25	42	26	16	32	17	15	45	22	23	37	16	21	42	22	20	513	253	260
姫島村	1	1	0	5	2	3	2	1	1	5	3	2	4	1	3	1	1	0	6	2	4	2	1	1	6	1	5	3	1	2	0	0	0	2	1	1	37	15	22
日出町	26	11	15	28	14	14	30	10	20	34	21	13	24	13	11	29	15	14	23	11	12	24	11	13	23	9	14	22	14	8	18	8	10	30	8	22	311	145	166
九重町	15	9	6	14	8	6	15	5	10	9	4	5	9	2	7	14	9	5	11	5	6	12	2	10	20	11	9	15	4	11	18	11	7	14	7	7	166	77	89
玖珠町	16	8	8	20	9	11	26	11	15	23	11	12	19	7	12	15	9	6	21	6	15	17	9	8	16	8	8	22	10	12	21	15	6	23	12	11	239	115	124

第4表 市町村の月別・男女別転入者数

平成27年10月1日～平成28年9月30日

	10月			11月			12月			1月			2月			3月			4月			5月			6月			7月			8月			9月			合計		
	計	男	女	計	男	女	計	男	女	計	男	女	計	男	女	計	男	女	計	男	女	計	男	女	計	男	女	計	男	女	計	男	女	計	男	女	計	男	女
県計	2,537	1,351	1,186	2,115	1,088	1,027	2,157	1,143	1,014	2,045	1,108	937	2,403	1,230	1,173	7,414	3,984	3,430	6,380	3,445	2,935	2,672	1,378	1,294	2,233	1,210	1,023	2,354	1,289	1,065	2,829	1,522	1,307	2,893	1,483	1,410	38,032	20,231	17,801
大分市	1,062	595	467	732	403	329	797	426	371	778	424	354	964	476	488	3,190	1,730	1,460	2,747	1,530	1,217	1,023	541	482	892	496	396	870	484	386	1,138	613	525	911	488	423	15,104	8,206	6,898
別府市	318	161	157	267	124	143	268	139	129	232	132	100	268	136	132	953	459	494	1,069	550	519	285	138	147	247	129	118	288	169	119	283	169	114	870	421	449	5,348	2,727	2,621
中津市	236	136	100	199	104	95	174	104	70	186	108	78	192	112	80	538	299	239	481	273	208	239	140	99	209	127	82	167	110	57	294	174	120	229	122	107	3,144	1,809	1,335
日田市	105	45	60	119	55	64	111	46	65	108	49	59	96	48	48	341	185	156	298	154	144	164	63	101	105	61	44	119	49	70	159	78	81	109	57	52	1,834	890	944
佐伯市	97	52	45	97	52	45	77	43	34	68	40	28	111	63	48	272	157	115	242	125	117	115	56	59	101	50	51	122	67	55	129	60	69	77	49	28	1,508	814	694
臼杵市	107	71	36	64	36	28	88	50	38	56	31	25	47	25	22	229	119	110	132	64	68	90	54	36	53	33	20	65	34	31	56	32	24	65	40	25	1,052	589	463
津久見市	20	7	13	18	9	9	34	23	11	18	6	12	10	9	1	49	31	18	46	28	18	25	15	10	14	7	7	19	10	9	24	11	13	9	7	2	286	163	123
竹田市	45	14	31	35	17	18	32	14	18	36	16	20	42	23	19	135	74	61	132	69	63	39	13	26	26	14	12	50	25	25	42	24	18	49	19	30	663	322	341
豊後高田市	59	22	37	56	18	38	69	40	29	40	22	18	78	39	39	134	70	64	100	46	54	71	32	39	60	36	24	74	28	46	75	44	31	46	18	28	862	415	447
杵築市	66	36	30	72	37	35	85	44	41	82	51	31	84	38	46	153	91	62	135	78	57	94	54	40	73	39	34	70	43	27	73	35	38	69	36	33	1,056	582	474
宇佐市	111	63	48	122	56	66	102	61	41	79	40	39	112	63	49	311	168	143	201	102	99	107	63	44	108	50	58	97	55	42	154	57	97	105	53	52	1,609	831	778
豊後大野市	71	24	47	73	44	29	68	26	42	63	28	35	71	32	39	180	104	76	183	95	88	88	38	50	53	22	31	65	33	32	90	47	43	52	28	24	1,057	521	536
由布市	89	42	47	82	38	44	63	26	37	103	52	51	112	50	62	307	146	161	231	136	95	101	56	45	95	45	50	117	56	61	99	50	49	120	51	69	1,519	748	771
国東市	48	32	16	74	35	39	65	37	28	48	27	21	71	38	33	204	120	84	135	79	56	59	25	34	62	30	32	53	24	29	65	35	30	50	27	23	934	509	425
姫島村	1	0	1	2	2	0	2	1	1	4	3	1	1	1	0	9	7	2	8	5	3	2	2	0	1	0	1	0	0	0	3	2	1	1	0	1	34	23	11
日出町	53	25	28	65	35	30	77	43	34	87	43	44	88	47	41	215	111	104	149	65	84	97	50	47	85	43	42	76	33	43	79	46	33	91	46	45	1,162	587	575
九重町	19	10	9	12	4	8	12	4	8	24	14	10	9	3	6	36	21	15	37	17	20	24	14	10	20	11	9	16	6	10	25	14	11	13	3	10	247	121	126
玖珠町	30	16	14	26	19	7	33	16	17	33	22	11	47	27	20	158	92	66	54	29	25	49	24	25	29	17	12	86	63	23	41	31	10	27	18	9	613	374	239

第5表 市町村の月別・男女別転出者数

平成27年10月1日～平成28年9月30日

	10月			11月			12月			1月			2月			3月			4月			5月			6月			7月			8月			9月			合計		
	計	男	女	計	男	女	計	男	女	計	男	女	計	男	女	計	男	女	計	男	女	計	男	女	計	男	女	計	男	女	計	男	女	計	男	女	計	男	女
県計	2,493	1,276	1,217	2,013	1,027	986	2,328	1,248	1,080	2,223	1,172	1,051	2,554	1,249	1,305	10,677	5,762	4,915	4,790	2,533	2,257	2,583	1,327	1,256	2,388	1,224	1,164	2,628	1,388	1,240	2,822	1,528	1,294	2,581	1,355	1,226	40,080	21,089	18,991
大分市	817	439	378	641	347	294	834	470	364	891	467	424	903	475	428	4,728	2,592	2,136	1,609	863	746	950	515	435	795	432	363	907	492	415	991	550	441	922	538	384	14,988	8,180	6,808
別府市	349	185	164	243	133	110	369	186	183	272	150	122	444	214	230	1,200	655	545	475	244	231	398	201	197	382	191	191	534	274	260	376	182	194	529	251	278	5,571	2,866	2,705
中津市	227	147	80	200	119	81	163	101	62	160	89	71	203	100	103	811	446	365	464	252	212	201	116	85	220	115	105	160	86	74	255	163	92	192	104	88	3,256	1,838	1,418
日田市	152	60	92	110	49	61	118	53	65	106	52	54	147	69	78	623	330	293	295	152	143	104	54	50	136	70	66	124	63	61	159	77	82	149	62	87	2,223	1,091	1,132
佐伯市	131	64	67	113	61	52	99	52	47	98	49	49	107	53	54	477	239	238	379	191	188	119	55	64	106	53	53	111	64	47	140	72	68	101	51	50	1,981	1,004	977
臼杵市	78	37	41	85	46	39	62	33	29	80	45	35	66	29	37	245	128	117	156	92	64	67	33	34	56	29	27	57	34	23	75	46	29	55	31	24	1,082	583	499
津久見市	37	22	15	24	13	11	44	27	17	25	15	10	26	9	17	108	52	56	71	34	37	39	25	14	36	20	16	26	10	16	40	18	22	25	11	14	501	256	245
竹田市	70	26	44	50	23	27	30	14	16	51	28	23	55	23	32	168	93	75	107	63	44	66	31	35	56	30	26	39	19	20	58	22	36	50	16	34	800	388	412
豊後高田市	53	20	33	59	17	42	45	19	26	48	26	22	44	18	26	153	72	81	116	57	59	51	29	22	54	22	32	47	22	25	56	27	29	55	28	27	781	357	424
杵築市	71	36	35	78	36	42	80	40	40	90	43	47	76	37	39	233	114	119	158	85	73	80	35	45	89	44	45	65	37	28	77	42	35	71	37	34	1,168	586	582
宇佐市	108	56	52	87	41	46	132	68	64	99	50	49	84	36	48	448	227	221	189	100	89	118	56	62	109	55	54	125	52	73	144	85	59	83	42	41	1,726	868	858
豊後大野市	67	28	39	62	16	46	57	32	25	65	28	37	88	40	48	280	158	122	157	84	73	88	45	43	66	32	34	88	42	46	84	37	47	75	40	35	1,177	582	595
由布市	128	45	83	81	40	41	97	51	46	68	34	34	99	45	54	391	220	171	208	96	112	115	47	68	108	45	63	135	83	52	139	80	59	84	41	43	1,653	827	826
国東市	78	48	30	52	23	29	77	45	32	42	21	21	62	34	28	249	135	114	135	76	59	68	30	38	48	27	21	72	34	38	70	37	33	55	35	20	1,008	545	463
姫島村	8	2	6	0	0	0	1	0	1	1	1	0	2	0	2	7	1	6	18	11	7	2	1	1	3	0	3	1	0	1	0	0	0	3	2	1	46	18	28
日出町	62	30	32	78	37	41	55	27	28	64	38	26	81	32	49	223	115	108	153	77	76	64	32	32	70	31	39	57	31	26	87	51	36	54	25	29	1,048	526	522
九重町	24	14	10	22	7	15	38	14	24	19	12	7	19	11	8	80	41	39	29	16	13	22	8	14	18	10	8	29	13	16	24	11	13	29	13	16	353	170	183
玖珠町	33	17	16	28	19	9	27	16	11	44	24	20	48	24	24	253	144	109	71	40	31	31	14	17	36	18	18	51	32	19	47	28	19	49	28	21	718	404	314

第6表 市町村の男女別・県内県外別転入・転出者数

平成27年10月1日～平成28年9月30日

	移動者 総数	《 県 内 》						《 県 外 》						不 明	
		【 転 入 】			【 転 出 】			【 転 入 】			【 転 出 】			【 転 入 】	【 転 出 】
		計	男	女	計	男	女	計	男	女	計	男	女		
県 計	77,858	15,766	7,987	7,779	15,766	7,987	7,779	21,821	11,974	9,847	23,813	12,863	10,950	318	374
大 分 市	29,870	5,645	2,857	2,788	4,237	2,211	2,026	9,262	5,222	4,040	10,476	5,826	4,650	86	164
別 府 市	10,917	1,901	882	1,019	2,157	1,033	1,124	3,375	1,799	1,576	3,361	1,800	1,561	71	52
中 津 市	6,400	965	520	445	970	519	451	2,142	1,259	883	2,286	1,319	967	37	0
日 田 市	4,057	542	288	254	561	323	238	1,251	584	667	1,651	765	886	41	11
佐 伯 市	3,489	687	342	345	992	466	526	821	472	349	989	538	451	0	0
臼 杵 市	2,134	587	302	285	693	370	323	462	285	177	377	206	171	3	12
津 久 見 市	787	158	82	76	311	149	162	127	81	46	184	103	81	1	6
竹 田 市	1,459	360	191	169	444	232	212	296	125	171	335	151	184	5	19
豊 後 高 田 市	1,643	386	203	183	396	207	189	468	208	260	369	149	220	8	16
杵 築 市	2,222	625	346	279	723	351	372	430	235	195	444	234	210	0	0
宇 佐 市	3,327	829	426	403	912	458	454	765	396	369	793	394	399	11	17
豊 後 大 野 市	2,218	620	310	310	751	383	368	415	205	210	397	192	205	14	21
由 布 市	3,172	772	385	387	847	398	449	742	360	382	797	425	372	5	9
国 東 市	1,942	486	263	223	557	300	257	434	240	194	414	234	180	14	37
姫 島 村	80	23	15	8	37	14	23	11	8	3	9	4	5	0	0
日 出 町	2,210	806	388	418	647	311	336	348	195	153	400	214	186	8	1
九 重 町	600	134	59	75	202	90	112	109	61	48	151	80	71	4	0
玖 珠 町	1,331	240	128	112	329	172	157	363	239	124	380	229	151	10	9

第7表 市町村の全国ブロック別転入・転出者数

平成27年10月1日～平成28年9月30日

	転入者											転出者										
	総数	北海道	東北	関東	中部	近畿	中国	四国	九州	国外	不明	総数	北海道	東北	関東	中部	近畿	中国	四国	九州	国外	不明
県計	22,139	156	274	3,293	1,078	2,048	1,307	404	10,267	2,994	318	24,187	174	267	4,564	1,223	2,433	1,233	421	11,206	2,292	374
大分市	9,348	61	136	1,535	455	854	586	201	4,779	655	86	10,640	64	130	2,461	569	1,136	600	234	4,870	412	164
別府市	3,446	20	31	450	119	232	99	53	1,083	1,288	71	3,413	29	30	598	142	260	115	44	1,048	1,095	52
中津市	2,179	12	13	306	88	192	194	20	1,195	122	37	2,286	9	16	261	70	302	128	20	1,307	173	0
日田市	1,292	2	4	109	53	85	34	10	729	225	41	1,662	9	10	200	68	121	68	14	1,060	101	11
佐伯市	821	1	10	114	57	113	97	26	320	83	0	989	3	10	185	59	130	75	26	439	62	0
臼杵市	465	1	20	73	28	45	44	9	138	104	3	389	1	5	83	19	53	24	13	160	19	12
津久見市	128	4	1	30	15	11	11	12	34	9	1	190	5	8	43	8	14	11	4	77	14	6
竹田市	301	4	1	52	12	33	12	2	144	36	5	354	3	5	50	20	46	4	2	142	63	19
豊後高田市	476	1	3	66	43	63	33	7	205	47	8	385	8	2	62	22	42	16	2	118	97	16
杵築市	430	11	9	68	32	68	18	15	175	34	0	444	3	17	71	22	56	19	5	214	37	0
宇佐市	776	6	5	128	54	76	43	3	343	107	11	810	3	9	111	38	79	44	7	426	76	17
豊後大野市	429	0	4	63	16	57	31	18	187	39	14	418	3	7	72	58	25	18	9	183	22	21
由布市	747	14	7	101	27	51	41	7	357	137	5	806	19	4	137	43	49	52	17	397	79	9
国東市	448	0	15	66	21	67	40	5	180	40	14	451	5	7	78	24	46	26	6	212	10	37
姫島村	11	0	0	4	2	2	0	0	3	0	0	9	0	0	1	2	3	1	0	2	0	0
日出町	356	0	5	75	19	58	13	11	149	18	8	401	4	6	90	22	43	12	9	200	14	1
九重町	113	0	0	15	4	14	1	0	52	23	4	151	1	0	17	11	16	8	2	91	5	0
玖珠町	373	19	10	38	33	27	10	5	194	27	10	389	5	1	44	26	12	12	7	260	13	9

第8表 市町村の都道府県別県外転入者数

平成27年10月1日～平成28年9月30日

	(合計)	大分市	別府市	中津市	日田市	佐伯市	臼杵市	津久見市	竹田市	豊後高田市	杵築市	宇佐市	豊後大野市	由布市	国東市	姫島村	日出町	九重町	玖珠町
全 国	22,139	9,348	3,446	2,179	1,292	821	465	128	301	476	430	776	429	747	448	11	356	113	373
北海道	156	61	20	12	2	1	1	4	4	1	11	6	0	14	0	0	0	0	19
青森県	23	15	0	0	0	0	0	0	0	0	0	1	1	0	6	0	0	0	0
岩手県	57	25	2	2	0	3	12	0	0	0	5	0	0	0	1	0	3	0	4
宮城県	72	31	15	2	0	5	2	0	1	2	2	1	1	2	2	0	1	0	5
秋田県	14	9	0	0	4	0	0	0	0	0	1	0	0	0	0	0	0	0	0
山形県	28	21	2	1	0	0	0	1	0	0	1	1	0	0	0	0	1	0	0
福島県	80	35	12	8	0	2	6	0	0	1	0	2	2	5	6	0	0	0	1
茨城県	93	32	12	13	3	2	0	4	0	4	1	8	2	7	0	1	3	0	1
栃木県	63	25	8	9	0	3	0	2	2	0	2	1	3	1	2	0	4	1	0
群馬県	51	25	1	12	3	0	0	1	1	0	0	2	2	2	1	0	0	0	1
埼玉県	357	181	53	11	13	10	8	3	6	6	12	18	3	14	8	1	5	2	3
千葉県	564	232	57	105	17	14	19	4	2	10	10	20	16	24	13	0	14	2	5
東京都	1,406	674	218	97	43	52	24	11	26	26	31	56	27	32	35	0	31	5	18
神奈川県	759	366	101	59	30	33	22	5	15	20	12	23	10	21	7	2	18	5	10
新潟県	36	20	2	1	1	0	2	6	0	0	0	3	0	1	0	0	0	0	0
富山県	27	22	1	1	0	0	0	0	0	0	2	1	0	0	0	0	0	0	0
石川県	76	45	4	9	6	0	1	0	2	0	6	1	0	1	0	0	1	0	0
福井県	31	24	1	0	3	1	0	0	0	0	0	1	0	1	0	0	0	0	0
山梨県	38	12	6	2	1	2	1	0	0	0	0	13	1	0	0	0	0	0	0
長野県	54	25	9	1	5	1	1	1	2	0	3	0	1	3	1	0	0	0	1
岐阜県	77	26	11	9	4	8	3	0	0	5	3	3	1	1	0	0	2	0	1
静岡県	237	75	32	25	13	20	7	3	1	10	4	4	3	8	3	2	2	1	24
愛知県	502	206	53	40	20	25	13	5	7	28	14	28	10	12	17	0	14	3	7
三重県	151	63	9	13	13	13	6	1	2	0	7	6	4	1	4	0	9	0	0
滋賀県	136	53	11	15	9	7	0	1	1	1	2	1	2	14	2	0	0	2	15
京都府	304	135	46	32	13	10	7	0	4	9	12	13	5	7	3	0	3	5	0
大阪府	864	334	96	88	36	53	23	8	15	34	19	32	32	13	32	2	40	2	5
兵庫県	442	212	51	35	9	20	6	1	9	18	25	14	6	9	15	0	5	4	3
奈良県	106	34	17	8	5	7	2	0	2	0	3	10	5	4	5	0	1	1	2
和歌山県	45	23	2	1	0	3	1	0	0	1	0	0	3	3	6	0	0	0	2
鳥取県	38	15	2	7	6	1	1	0	0	2	2	1	1	1	0	0	0	0	0
島根県	54	35	2	3	1	3	0	1	1	1	0	0	1	3	0	0	2	0	1
岡山県	271	126	15	26	9	14	13	2	1	12	1	10	13	9	9	0	3	0	8
広島県	581	226	51	114	9	63	25	6	6	17	7	16	8	13	14	0	4	1	1
山口県	363	184	29	44	9	16	5	2	4	3	8	15	8	15	17	0	4	0	0
徳島県	30	15	2	5	0	5	0	1	0	0	0	1	0	1	0	0	0	0	0
香川県	95	46	17	7	2	6	1	0	1	2	4	0	5	1	0	0	3	0	0
愛媛県	215	116	24	4	4	11	7	2	1	5	9	1	9	5	4	0	8	0	5
高知県	64	24	10	4	4	4	1	9	0	0	2	1	4	0	1	0	0	0	0
福岡県	5,643	2,369	547	901	504	136	76	18	58	117	100	250	106	192	90	2	74	30	73
佐賀県	401	203	34	40	35	10	3	2	4	9	4	6	5	22	7	0	8	4	5
長崎県	807	425	122	45	32	28	13	3	12	11	19	13	8	31	13	0	8	3	21
熊本県	1,405	672	137	93	75	37	27	5	52	36	24	33	31	58	33	0	34	11	47
宮崎県	1,034	587	101	72	32	70	11	4	13	15	12	18	21	20	22	1	17	2	16
鹿児島県	699	390	95	32	25	37	3	2	5	11	9	14	14	25	5	0	3	1	28
沖縄県	278	133	47	12	26	2	5	0	0	6	7	9	2	9	10	0	5	1	4
国 外	2,994	655	1,288	122	225	83	104	9	36	47	34	107	39	137	40	0	18	23	27
不 明	318	86	71	37	41	0	3	1	5	8	0	11	14	5	14	0	8	4	10

第9表 市町村の都道府県別県外転出者数

平成27年10月1日～平成28年9月30日

	(合計)	大分市	別府市	中津市	日田市	佐伯市	臼杵市	津久見市	竹田市	豊後高田市	杵築市	宇佐市	豊後大野市	由布市	国東市	姫島村	日出町	九重町	玖珠町
全 国	24,187	10,640	3,413	2,286	1,662	989	389	190	354	385	444	810	418	806	451	9	401	151	389
北海道	174	64	29	9	9	3	1	5	3	8	3	3	3	19	5	0	4	1	5
青森県	32	23	1	1	0	0	0	0	0	0	1	0	1	1	0	0	4	0	0
岩手県	35	26	1	1	0	1	0	1	0	0	1	0	3	1	0	0	0	0	0
宮城県	103	30	28	3	4	7	2	4	1	0	14	6	1	0	2	0	1	0	0
秋田県	16	7	0	3	2	0	0	0	0	1	0	0	1	0	0	0	1	0	1
山形県	14	5	0	2	0	0	0	3	1	0	1	0	0	1	1	0	0	0	0
福島県	67	39	0	6	4	2	3	0	3	1	0	3	1	1	4	0	0	0	0
茨城県	133	82	2	15	6	4	1	1	1	5	3	4	1	1	1	0	3	0	3
栃木県	75	43	1	7	3	3	1	2	1	0	3	2	0	5	3	0	1	0	0
群馬県	83	43	10	12	8	0	2	0	0	0	0	2	0	2	1	0	1	1	1
埼玉県	499	252	74	28	19	12	8	11	8	4	13	12	5	22	13	0	9	3	6
千葉県	680	381	80	40	23	27	12	4	6	10	10	11	18	19	9	1	17	4	8
東京都	2,138	1,141	316	117	94	91	35	20	24	26	28	51	36	65	32	0	39	9	14
神奈川県	956	519	115	42	47	48	24	5	10	17	14	29	12	23	19	0	20	0	12
新潟県	30	18	4	1	1	0	2	1	0	0	1	0	0	0	0	0	1	1	0
富山県	26	19	3	0	1	1	0	0	0	0	1	0	0	0	1	0	0	0	0
石川県	42	22	9	1	1	1	0	0	1	0	3	0	0	1	1	0	2	0	0
福井県	31	17	2	3	3	1	1	0	0	1	2	0	0	0	0	0	0	0	1
山梨県	29	13	5	0	2	3	0	1	1	1	0	0	2	1	0	0	0	0	0
長野県	71	43	3	2	8	0	0	0	3	1	1	1	1	5	0	0	0	1	2
岐阜県	66	38	7	5	4	2	1	0	3	0	0	0	2	1	1	0	1	0	1
静岡県	223	69	31	16	5	12	2	2	2	9	5	15	6	22	4	2	5	1	15
愛知県	705	330	78	42	43	39	13	4	10	10	9	22	47	13	17	0	13	8	7
三重県	274	202	7	14	7	8	5	0	5	1	7	3	2	4	2	0	4	3	0
滋賀県	143	58	12	23	17	5	5	2	4	3	5	4	1	0	1	0	1	2	0
京都府	358	109	51	78	14	24	7	1	10	12	6	13	4	14	4	1	6	4	0
大阪府	965	450	110	120	42	53	17	6	14	19	20	32	10	14	22	2	20	4	10
兵庫県	554	254	59	60	35	31	14	3	8	5	15	24	5	10	17	0	10	2	2
奈良県	96	41	20	4	3	4	4	0	5	1	2	2	2	5	0	0	2	1	0
和歌山県	43	22	1	3	3	5	1	2	0	1	1	1	1	2	0	0	0	0	0
鳥取県	41	21	5	7	2	0	1	0	0	0	0	0	0	3	0	0	1	1	0
島根県	86	34	7	2	17	6	2	0	0	4	1	0	3	6	1	0	1	0	2
岡山県	246	139	37	18	13	5	1	0	1	1	5	6	6	8	3	0	1	0	2
広島県	464	218	42	37	22	50	14	4	3	5	11	17	6	16	15	1	2	1	0
山口県	396	188	24	64	14	14	6	7	0	6	2	21	3	19	7	0	7	6	8
徳島県	59	31	2	1	2	5	1	0	0	0	3	0	1	10	1	0	1	0	1
香川県	86	51	7	7	3	2	1	0	1	0	0	1	4	1	2	0	2	0	4
愛媛県	226	122	31	9	8	17	11	2	1	1	2	6	3	4	1	0	5	2	1
高知県	50	30	4	3	1	2	0	2	0	1	0	0	1	2	2	0	1	0	1
福岡県	6,894	2,879	648	1,007	761	252	78	46	83	75	120	286	85	174	107	2	105	60	126
佐賀県	464	209	29	42	46	14	10	2	4	5	10	22	8	23	5	0	10	3	22
長崎県	755	332	82	70	64	34	25	8	0	9	19	26	21	26	14	0	12	4	9
熊本県	1,351	592	136	87	108	43	19	7	41	9	23	41	24	71	37	0	24	17	72
宮崎県	781	368	66	52	38	54	11	6	7	8	24	32	34	44	8	0	15	4	10
鹿児島県	706	368	45	39	33	28	13	6	5	9	16	13	10	35	38	0	27	3	18
沖縄県	255	122	42	10	10	14	4	2	2	3	2	6	1	24	3	0	7	0	3
国 外	2,292	412	1,095	173	101	62	19	14	63	97	37	76	22	79	10	0	14	5	13
不 明	374	164	52	0	11	0	12	6	19	16	0	17	21	9	37	0	1	0	9

第10表 市町村の主な前住地別県外転入者数

平成27年10月1日～平成28年9月30日

	総数	第1位			第2位			第3位			第4位			第5位		
		前住地	人数	割合	前住地	人数	割合	前住地	人数	割合	前住地	人数	割合	前住地	人数	割合
県計	22,139	福岡県	5,643	25.5%	国外	2,994	13.5%	東京都	1,406	6.4%	熊本県	1,405	6.3%	宮崎県	1,034	4.7%
大分市	9,348	福岡県	2,369	25.3%	東京都	674	7.2%	熊本県	672	7.2%	国外	655	7.0%	宮崎県	587	6.3%
別府市	3,446	国外	1,288	37.4%	福岡県	547	15.9%	東京都	218	6.3%	熊本県	137	4.0%	長崎県	122	3.5%
中津市	2,179	福岡県	901	41.3%	国外	122	5.6%	広島県	114	5.2%	千葉県	105	4.8%	東京都	97	4.5%
日田市	1,292	福岡県	504	39.0%	国外	225	17.4%	熊本県	75	5.8%	東京都	43	3.3%	不明	41	3.2%
佐伯市	821	福岡県	136	16.6%	国外	83	10.1%	宮崎県	70	8.5%	広島県	63	7.7%	大阪府	53	6.5%
臼杵市	465	国外	104	22.4%	福岡県	76	16.3%	熊本県	27	5.8%	広島県	25	5.4%	東京都	24	5.2%
津久見市	128	福岡県	18	14.1%	東京都	11	8.6%	高知県	9	7.0%	国外	9	7.0%	大阪府	8	6.3%
竹田市	301	福岡県	58	19.3%	熊本県	52	17.3%	国外	36	12.0%	東京都	26	8.6%	神奈川県	15	5.0%
豊後高田市	476	福岡県	117	24.6%	国外	47	9.9%	熊本県	36	7.6%	大阪府	34	7.1%	愛知県	28	5.9%
杵築市	430	福岡県	100	23.3%	国外	34	7.9%	東京都	31	7.2%	兵庫県	25	5.8%	熊本県	24	5.6%
宇佐市	776	福岡県	250	32.2%	国外	107	13.8%	東京都	56	7.2%	熊本県	33	4.3%	大阪府	32	4.1%
豊後大野市	429	福岡県	106	24.7%	国外	39	9.1%	大阪府	32	7.5%	熊本県	31	7.2%	東京都	27	6.3%
由布市	747	福岡県	192	25.7%	国外	137	18.3%	熊本県	58	7.8%	東京都	32	4.3%	長崎県	31	4.1%
国東市	448	福岡県	90	20.1%	国外	40	8.9%	東京都	35	7.8%	熊本県	33	7.4%	大阪府	32	7.1%
姫島村	11	神奈川県	2	18.2%	静岡県	2	18.2%	大阪府	2	18.2%	福岡県	2	18.2%	茨城県	1	9.1%
日出町	356	福岡県	74	20.8%	大阪府	40	11.2%	熊本県	34	9.6%	東京都	31	8.7%	神奈川県	18	5.1%
九重町	113	福岡県	30	26.5%	国外	23	20.4%	熊本県	11	9.7%	東京都	5	4.4%	神奈川県	5	4.4%
玖珠町	373	福岡県	73	19.6%	熊本県	47	12.6%	鹿児島県	28	7.5%	国外	27	7.2%	静岡県	24	6.4%

第11表 市町村の主な転出先別県外転出者数

平成27年10月1日～平成28年9月30日

	総数	第1位			第2位			第3位			第4位			第5位		
		前住地	人数	割合	前住地	人数	割合	前住地	人数	割合	前住地	人数	割合	前住地	人数	割合
県計	24,187	福岡県	6,894	28.5%	国外	2,292	9.5%	東京都	2,138	8.8%	熊本県	1,351	5.6%	大阪府	965	4.0%
大分市	10,640	福岡県	2,879	27.1%	東京都	1,141	10.7%	熊本県	592	5.6%	神奈川県	519	4.9%	大阪府	450	4.2%
別府市	3,413	国外	1,095	32.1%	福岡県	648	19.0%	東京都	316	9.3%	熊本県	136	4.0%	神奈川県	115	3.4%
中津市	2,286	福岡県	1,007	44.1%	国外	173	7.6%	大阪府	120	5.2%	東京都	117	5.1%	熊本県	87	3.8%
日田市	1,662	福岡県	761	45.8%	熊本県	108	6.5%	国外	101	6.1%	東京都	94	5.7%	長崎県	64	3.9%
佐伯市	989	福岡県	252	25.5%	東京都	91	9.2%	国外	62	6.3%	宮崎県	54	5.5%	大阪府	53	5.4%
臼杵市	389	福岡県	78	20.1%	東京都	35	9.0%	長崎県	25	6.4%	神奈川県	24	6.2%	熊本県	19	4.9%
津久見市	190	福岡県	46	24.2%	東京都	20	10.5%	国外	14	7.4%	埼玉県	11	5.8%	長崎県	8	4.2%
竹田市	354	福岡県	83	23.4%	国外	63	17.8%	熊本県	41	11.6%	東京都	24	6.8%	不明	19	5.4%
豊後高田市	385	国外	97	25.2%	福岡県	75	19.5%	東京都	26	6.8%	大阪府	19	4.9%	神奈川県	17	4.4%
杵築市	444	福岡県	120	27.0%	国外	37	8.3%	東京都	28	6.3%	宮崎県	24	5.4%	熊本県	23	5.2%
宇佐市	810	福岡県	286	35.3%	国外	76	9.4%	東京都	51	6.3%	熊本県	41	5.1%	大阪府	32	4.0%
豊後大野市	418	福岡県	85	20.3%	愛知県	47	11.2%	東京都	36	8.6%	宮崎県	34	8.1%	熊本県	24	5.7%
由布市	806	福岡県	174	21.6%	国外	79	9.8%	熊本県	71	8.8%	東京都	65	8.1%	宮崎県	44	5.5%
国東市	451	福岡県	107	23.7%	鹿児島県	38	8.4%	熊本県	37	8.2%	不明	37	8.2%	東京都	32	7.1%
姫島村	9	静岡県	2	22.2%	大阪府	2	22.2%	福岡県	2	22.2%	千葉県	1	11.1%	京都府	1	11.1%
日出町	401	福岡県	105	26.2%	東京都	39	9.7%	鹿児島県	27	6.7%	熊本県	24	6.0%	神奈川県	20	5.0%
九重町	151	福岡県	60	39.7%	熊本県	17	11.3%	東京都	9	6.0%	愛知県	8	5.3%	山口県	6	4.0%
玖珠町	389	福岡県	126	32.4%	熊本県	72	18.5%	佐賀県	22	5.7%	鹿児島県	18	4.6%	静岡県	15	3.9%

第12表 市町村間の転入・転出者数

平成27年10月1日～平成28年9月30日

	大分	別府	中津	日田	佐伯	臼杵	津久見	竹田	豊後高田	杵築	宇佐	豊後大野	由布	国東	姫島	日出	九重	玖珠	転入計
大分市	**	1,175	343	290	621	464	188	257	110	249	285	478	529	213	11	241	74	117	5,645
別府市	855	**	103	34	80	45	11	21	30	141	75	40	119	101	8	203	14	21	1,901
中津市	337	70	**	76	31	5	1	1	60	27	263	18	21	16	-	16	9	14	965
日田市	239	57	62	**	17	5	2	14	5	10	8	11	9	5	-	4	14	80	542
佐伯市	389	63	28	17	**	45	28	10	2	5	14	34	26	9	1	10	1	5	687
臼杵市	305	29	22	8	62	**	58	15	2	4	6	39	20	3	-	12	1	1	587
津久見市	66	9	1	-	28	24	**	3	2	15	1	5	3	1	-	-	-	-	158
竹田市	181	20	9	19	11	11	4	**	1	1	9	62	16	2	-	7	2	5	360
豊後高田市	102	16	45	1	11	4	1	-	**	22	132	4	7	26	2	11	-	2	386
杵築市	212	108	27	2	16	10	1	3	21	**	29	15	8	91	1	75	-	6	625
宇佐市	208	104	245	23	19	5	2	9	111	35	**	12	10	14	-	20	2	10	829
豊後大野市	331	32	11	7	44	45	4	79	8	4	15	**	19	9	-	7	2	3	620
由布市	511	86	12	19	29	14	2	20	2	8	20	9	**	4	-	8	17	11	772
国東市	194	70	28	9	11	8	3	6	19	61	21	6	7	**	14	26	1	2	486
姫島村	10	1	-	-	-	-	-	-	2	4	-	-	-	5	**	1	-	-	23
日出町	191	281	28	16	10	4	3	5	16	135	28	9	26	52	-	**	-	2	806
九重町	35	20	-	6	1	1	1	-	1	-	3	1	14	-	-	1	**	50	134
玖珠町	71	16	6	34	1	3	2	1	4	2	3	8	13	6	-	5	65	**	240
転出計	4,237	2,157	970	561	992	693	311	444	396	723	912	751	847	557	37	647	202	329	15,766

第13表 市町村の主な前住地別県内転入者数

平成27年10月1日～平成28年9月30日

	総数	第1位			第2位			第3位			第4位			第5位		
		前住地	人数	割合	前住地	人数	割合	前住地	人数	割合	前住地	人数	割合	前住地	人数	割合
大分市	5,645	別府市	1,175	20.8%	佐伯市	621	11.0%	由布市	529	9.4%	豊後大野市	478	8.5%	臼杵市	464	8.2%
別府市	1,901	大分市	855	45.0%	日出町	203	10.7%	杵築市	141	7.4%	由布市	119	6.3%	中津市	103	5.4%
中津市	965	大分市	337	34.9%	宇佐市	263	27.3%	日田市	76	7.9%	別府市	70	7.3%	豊後高田市	60	6.2%
日田市	542	大分市	239	44.1%	玖珠町	80	14.8%	中津市	62	11.4%	別府市	57	10.5%	佐伯市	17	3.1%
佐伯市	687	大分市	389	56.6%	別府市	63	9.2%	臼杵市	45	6.6%	豊後大野市	34	4.9%	中津市	28	4.1%
臼杵市	587	大分市	305	52.0%	佐伯市	62	10.6%	津久見市	58	9.9%	豊後大野市	39	6.6%	別府市	29	4.9%
津久見市	158	大分市	66	41.8%	佐伯市	28	17.7%	臼杵市	24	15.2%	杵築市	15	9.5%	別府市	9	5.7%
竹田市	360	大分市	181	50.3%	豊後大野市	62	17.2%	別府市	20	5.6%	日田市	19	5.3%	由布市	16	4.4%
豊後高田市	386	宇佐市	132	34.2%	大分市	102	26.4%	中津市	45	11.7%	国東市	26	6.7%	杵築市	22	5.7%
杵築市	625	大分市	212	33.9%	別府市	108	17.3%	国東市	91	14.6%	日出町	75	12.0%	宇佐市	29	4.6%
宇佐市	829	中津市	245	29.6%	大分市	208	25.1%	豊後高田市	111	13.4%	別府市	104	12.5%	杵築市	35	4.2%
豊後大野市	620	大分市	331	53.4%	竹田市	79	12.7%	臼杵市	45	7.3%	佐伯市	44	7.1%	別府市	32	5.2%
由布市	772	大分市	511	66.2%	別府市	86	11.1%	佐伯市	29	3.8%	竹田市	20	2.6%	宇佐市	20	2.6%
国東市	486	大分市	194	39.9%	別府市	70	14.4%	杵築市	61	12.6%	中津市	28	5.8%	日出町	26	5.3%
姫島村	23	大分市	10	43.5%	国東市	5	21.7%	杵築市	4	17.4%	豊後高田市	2	8.7%	別府市	1	4.3%
日出町	806	別府市	281	34.9%	大分市	191	23.7%	杵築市	135	16.7%	国東市	52	6.5%	中津市	28	3.5%
九重町	134	玖珠町	50	37.3%	大分市	35	26.1%	別府市	20	14.9%	由布市	14	10.4%	日田市	6	4.5%
玖珠町	240	大分市	71	29.6%	九重町	65	27.1%	日田市	34	14.2%	別府市	16	6.7%	由布市	13	5.4%

第14表 市町村の主な転出先別県内転出者数

平成27年10月1日～平成28年9月30日

	総数	第1位			第2位			第3位			第4位			第5位		
		前住地	人数	割合	前住地	人数	割合	前住地	人数	割合	前住地	人数	割合	前住地	人数	割合
大分市	4,237	別府市	855	20.2%	由布市	511	12.1%	佐伯市	389	9.2%	中津市	337	8.0%	豊後大野市	331	7.8%
別府市	2,157	大分市	1,175	54.5%	日出町	281	13.0%	杵築市	108	5.0%	宇佐市	104	4.8%	由布市	86	4.0%
中津市	970	大分市	343	35.4%	宇佐市	245	25.3%	別府市	103	10.6%	日田市	62	6.4%	豊後高田市	45	4.6%
日田市	561	大分市	290	51.7%	中津市	76	13.5%	別府市	34	6.1%	玖珠町	34	6.1%	宇佐市	23	4.1%
佐伯市	992	大分市	621	62.6%	別府市	80	8.1%	臼杵市	62	6.3%	豊後大野市	44	4.4%	中津市	31	3.1%
臼杵市	693	大分市	464	67.0%	別府市	45	6.5%	佐伯市	45	6.5%	豊後大野市	45	6.5%	津久見市	24	3.5%
津久見市	311	大分市	188	60.5%	臼杵市	58	18.6%	佐伯市	28	9.0%	別府市	11	3.5%	竹田市	4	1.3%
竹田市	444	大分市	257	57.9%	豊後大野市	79	17.8%	別府市	21	4.7%	由布市	20	4.5%	臼杵市	15	3.4%
豊後高田市	396	宇佐市	111	28.0%	大分市	110	27.8%	中津市	60	15.2%	別府市	30	7.6%	杵築市	21	5.3%
杵築市	723	大分市	249	34.4%	別府市	141	19.5%	日出町	135	18.7%	国東市	61	8.4%	宇佐市	35	4.8%
宇佐市	912	大分市	285	31.3%	中津市	263	28.8%	豊後高田市	132	14.5%	別府市	75	8.2%	杵築市	29	3.2%
豊後大野市	751	大分市	478	63.6%	竹田市	62	8.3%	別府市	40	5.3%	臼杵市	39	5.2%	佐伯市	34	4.5%
由布市	847	大分市	529	62.5%	別府市	119	14.0%	佐伯市	26	3.1%	日出町	26	3.1%	中津市	21	2.5%
国東市	557	大分市	213	38.2%	別府市	101	18.1%	杵築市	91	16.3%	日出町	52	9.3%	豊後高田市	26	4.7%
姫島村	37	国東市	14	37.8%	大分市	11	29.7%	別府市	8	21.6%	豊後高田市	2	5.4%	佐伯市	1	2.7%
日出町	647	大分市	241	37.2%	別府市	203	31.4%	杵築市	75	11.6%	国東市	26	4.0%	宇佐市	20	3.1%
九重町	202	大分市	74	36.6%	玖珠町	65	32.2%	由布市	17	8.4%	別府市	14	6.9%	日田市	14	6.9%
玖珠町	329	大分市	117	35.6%	日田市	80	24.3%	九重町	50	15.2%	別府市	21	6.4%	中津市	14	4.3%

第15表 市町村の年齢（5歳階級）別転入・転出者数

平成27年10月1日～平成28年9月30日

	【 0 ～ 4 歳 】			【 5 ～ 9 歳 】			【 10 ～ 14 歳 】			【 15 ～ 19 歳 】			【 20 ～ 24 歳 】			【 25 ～ 29 歳 】			【 30 ～ 34 歳 】			【 35 ～ 39 歳 】		
	転入	転出	増減	転入	転出	増減	転入	転出	増減	転入	転出	増減	転入	転出	増減	転入	転出	増減	転入	転出	増減	転入	転出	増減
県 計	2,571	2,630	-59	1,347	1,379	-32	648	711	-63	3,009	2,881	128	6,890	8,604	-1,714	5,840	6,337	-497	4,595	4,697	-102	3,288	3,339	-51
大 分 市	1,061	1,119	-58	580	620	-40	295	275	20	1,023	1,029	-6	2,718	2,992	-274	2,416	2,315	101	1,853	1,844	9	1,359	1,272	87
別 府 市	271	289	-18	145	129	16	79	72	7	985	315	670	1,173	1,627	-454	645	901	-256	442	580	-138	353	394	-41
中 津 市	214	262	-48	90	114	-24	41	63	-22	146	208	-62	594	614	-20	543	546	-3	444	464	-20	316	289	27
日 田 市	124	118	6	65	56	9	24	36	-12	99	223	-124	329	519	-190	322	378	-56	254	220	34	160	186	-26
佐 伯 市	111	120	-9	45	74	-29	15	33	-18	75	159	-84	258	443	-185	274	302	-28	194	227	-33	132	155	-23
臼 杵 市	83	58	25	56	25	31	23	17	6	46	87	-41	142	220	-78	132	176	-44	157	122	35	99	93	6
津 久 見 市	19	26	-7	9	12	-3	2	9	-7	16	37	-21	47	99	-52	48	90	-42	29	58	-29	33	35	-2
竹 田 市	44	41	3	17	21	-4	15	10	5	38	95	-57	121	142	-21	89	111	-22	77	85	-8	58	81	-23
豊 後 高 田 市	67	33	34	45	25	20	24	17	7	34	44	-10	154	165	-11	97	139	-42	91	88	3	106	82	24
杵 築 市	77	100	-23	49	40	9	23	17	6	34	76	-42	180	208	-28	163	188	-25	136	128	8	92	118	-26
宇 佐 市	107	96	11	62	73	-11	41	39	2	89	126	-37	255	356	-101	265	279	-14	229	211	18	131	152	-21
豊 後 大 野 市	71	60	11	46	22	24	11	19	-8	101	107	-6	151	280	-129	155	173	-18	127	125	2	79	96	-17
由 布 市	97	116	-19	40	59	-19	19	35	-16	159	113	46	253	302	-49	253	287	-34	188	185	3	122	145	-23
国 東 市	63	46	17	26	32	-6	13	22	-9	46	78	-32	175	201	-26	140	162	-22	122	122	0	72	83	-11
姫 島 村	2	3	-1	0	0	0	0	1	-1	3	4	-1	8	17	-9	5	6	-1	2	2	0	4	3	1
日 出 町	94	80	14	34	35	-1	15	21	-6	43	69	-26	169	173	-4	185	163	22	159	146	13	98	73	25
九 重 町	20	14	6	8	14	-6	2	7	-5	9	35	-26	38	77	-39	36	37	-1	22	25	-3	21	30	-9
玖 珠 町	46	49	-3	30	28	2	6	18	-12	63	76	-13	125	169	-44	72	84	-12	69	65	4	53	52	1

	【 40 ～ 44 歳 】			【 45 ～ 49 歳 】			【 50 ～ 54 歳 】			【 55 ～ 59 歳 】			【 60 ～ 64 歳 】			【 65 歳 ～ 】			合 計					
	転入	転出	増減	転入	転出	増減	転入	転出	増減	転入	転出	増減	転入	転出	増減	転入	転出	増減	転入	転出	増減			
県 計	2,409	2,388	21	1,654	1,712	-58	1,328	1,335	-7	1,113	980	133	1,013	774	239	2,200	2,186	14				37,905	39,953	-2,048
大 分 市	1,068	955	113	681	728	-47	486	549	-63	377	392	-15	313	267	46	763	520	243				14,993	14,877	116
別 府 市	239	267	-28	204	217	-13	194	156	38	127	124	3	127	131	-4	363	368	-5				5,347	5,570	-223
中 津 市	206	218	-12	145	118	27	119	90	29	84	65	19	68	56	12	134	149	-15				3,144	3,256	-112
日 田 市	132	133	-1	79	72	7	67	59	8	54	57	-3	49	40	9	76	126	-50				1,834	2,223	-389
佐 伯 市	97	102	-5	55	77	-22	68	79	-11	45	49	-4	45	29	16	94	132	-38				1,508	1,981	-473
臼 杵 市	77	70	7	48	38	10	45	40	5	39	28	11	41	29	12	64	79	-15				1,052	1,082	-30
津 久 見 市	12	21	-9	14	18	-4	12	20	-8	10	13	-3	12	9	3	23	54	-31				286	501	-215
竹 田 市	41	41	0	29	25	4	27	23	4	31	22	9	20	20	0	54	81	-27				661	798	-137
豊 後 高 田 市	62	47	15	47	35	12	32	18	14	34	16	18	21	13	8	48	59	-11				862	781	81
杵 築 市	56	65	-9	49	49	0	41	45	-4	33	30	3	44	24	20	78	79	-1				1,055	1,167	-112
宇 佐 市	80	105	-25	69	71	-2	52	51	1	63	40	23	58	18	40	104	105	-1				1,605	1,722	-117
豊 後 大 野 市	62	71	-9	35	45	-10	35	36	-1	44	26	18	45	18	27	87	91	-4				1,049	1,169	-120
由 布 市	101	99	2	58	62	-4	35	48	-13	62	44	18	49	36	13	83	122	-39				1,519	1,653	-134
国 東 市	47	57	-10	38	49	-11	42	38	4	38	23	15	53	29	24	59	66	-7				934	1,008	-74
姫 島 村	1	2	-1	3	1	2	3	4	-1	2	1	1	0	2	-2	1	0	1				34	46	-12
日 出 町	81	67	14	56	59	-3	44	43	1	44	28	16	46	28	18	94	63	31				1,162	1,048	114
九 重 町	13	20	-7	12	14	-2	13	16	-3	7	4	3	9	16	-7	37	44	-7				247	353	-106
玖 珠 町	34	48	-14	32	34	-2	13	20	-7	19	18	1	13	9	4	38	48	-10				613	718	-105

第16表 大分県の年齢（5歳階級）別前住地別県外転入者数（1）

平成27年10月1日～平成28年9月30日

	【0～4歳】			【5～9歳】			【10～14歳】			【15～19歳】			【20～24歳】			【25～29歳】			【30～34歳】			【35～39歳】			【40～44歳】			【45～49歳】			【50～54歳】		
	計	男	女	計	男	女	計	男	女	計	男	女	計	男	女	計	男	女	計	男	女	計	男	女	計	男	女	計	男	女			
県計	1,351	664	687	795	397	398	338	150	188	2,028	1,097	931	4,436	2,510	1,926	3,347	1,732	1,615	2,529	1,321	1,208	1,830	1,018	812	1,420	843	577	950	614	336	734	500	234
北海道	14	10	4	9	2	7	1	1	0	8	5	3	18	13	5	21	12	9	27	16	11	15	10	5	11	6	5	8	4	4	10	5	5
青森県	2	2	0	5	2	3	1	1	0	1	1	0	3	2	1	2	1	1	3	3	0	2	1	1	2	1	1	1	1	0	1	1	0
岩手県	5	2	3	8	4	4	1	1	0	1	1	0	2	1	1	8	4	4	4	3	1	4	2	2	11	7	4	7	3	4	3	2	1
宮城県	6	3	3	7	5	2	2	0	2	1	0	1	4	2	2	6	4	2	4	3	1	10	5	5	13	8	5	4	2	2	7	7	0
秋田県	0	0	0	2	0	2	0	0	0	0	0	0	4	2	0	2	2	0	2	1	0	1	0	0	1	0	1	2	1	1	2	2	0
山形県	1	1	0	0	0	0	0	0	0	2	2	0	4	3	1	3	2	1	1	0	1	3	2	1	3	1	2	4	2	2	4	3	1
福島県	4	1	3	3	2	1	3	2	1	0	0	0	11	10	1	10	8	2	10	7	3	9	6	3	3	3	0	7	5	2	6	6	0
茨城県	7	2	5	4	2	2	0	0	0	4	3	1	16	11	5	9	5	4	14	9	5	11	6	5	4	3	1	4	2	2	4	3	1
栃木県	2	0	2	1	0	1	0	0	0	3	1	2	22	13	9	9	7	2	6	4	2	4	3	1	7	5	2	2	2	0	2	1	1
群馬県	5	3	2	2	2	0	1	0	1	0	0	0	9	6	3	10	5	5	7	2	5	6	4	2	3	2	1	1	1	0	3	3	0
埼玉県	21	6	15	9	5	4	2	1	1	11	3	8	58	38	20	45	25	20	52	31	21	32	22	10	29	21	8	11	8	3	13	8	5
千葉県	23	13	10	19	8	11	7	4	3	24	14	10	153	126	27	94	53	41	60	35	25	44	26	18	36	23	13	13	7	6	21	12	9
東京都	88	39	49	31	15	16	16	6	10	55	31	24	223	121	102	245	122	123	207	121	86	139	72	67	81	50	31	75	47	28	43	27	16
神奈川県	57	21	36	39	17	22	20	9	11	15	5	10	90	61	29	96	64	32	80	44	36	88	47	41	60	33	27	37	25	12	47	32	15
新潟県	3	2	1	1	0	1	0	0	0	3	2	1	4	3	1	8	4	4	6	2	4	4	4	0	0	0	0	0	0	0	0	0	0
富山県	4	2	2	4	1	3	1	0	1	1	0	0	0	0	0	3	2	1	7	4	3	5	3	2	0	0	0	1	1	0	0	0	0
石川県	10	4	6	5	2	3	2	2	0	3	2	1	6	5	1	7	5	2	16	9	7	12	9	3	9	7	2	1	1	0	3	1	2
福井県	3	1	2	4	1	3	2	1	1	2	1	1	4	2	2	3	2	1	2	0	2	4	3	1	2	1	1	2	0	2	0	0	0
山梨県	1	1	0	4	4	0	1	0	1	3	3	0	12	9	3	4	4	0	2	0	2	2	1	1	3	2	1	3	0	3	0	0	
長野県	4	2	2	1	1	0	0	0	0	3	2	1	9	4	5	8	4	4	5	1	4	6	4	2	1	0	1	1	1	0	2	0	2
岐阜県	4	4	0	3	3	0	0	0	0	5	5	0	10	7	3	13	6	7	5	1	4	5	3	2	5	5	0	4	3	1	3	0	3
静岡県	23	14	9	20	10	10	11	5	6	8	6	2	30	18	12	33	21	12	22	8	14	34	21	13	22	13	9	14	10	4	6	4	2
愛知県	32	17	15	23	7	16	12	6	6	29	19	10	78	60	18	80	47	33	48	28	20	51	30	21	45	30	15	24	18	6	20	14	6
三重県	25	8	17	9	5	4	3	1	2	5	4	1	19	12	7	12	7	5	21	11	10	13	5	8	14	9	5	9	7	2	13	11	2
滋賀県	9	4	5	9	2	7	4	1	3	3	3	0	22	15	7	20	11	9	15	10	5	19	14	5	9	6	3	8	5	3	5	5	0
京都府	24	7	17	17	13	4	5	4	1	10	7	3	65	37	28	50	23	27	40	15	25	19	12	7	23	14	9	10	7	3	1	1	0
大阪府	56	31	25	26	16	10	8	4	4	35	24	11	140	88	52	129	68	61	111	59	52	68	38	30	41	29	12	44	31	13	35	24	11
兵庫県	13	8	5	27	17	10	13	3	10	27	17	10	80	45	35	55	32	23	45	25	20	27	18	9	38	19	19	24	15	9	16	12	4
奈良県	9	7	2	0	0	0	1	0	1	7	5	2	16	9	7	21	11	10	9	6	3	0	0	2	1	1	6	4	2	7	6	1	
和歌山県	4	2	2	0	0	0	0	0	0	3	2	1	11	8	3	7	4	3	6	3	3	1	0	1	0	0	0	3	1	2	4	2	2
鳥取県	3	1	2	1	1	0	1	0	1	3	2	1	11	9	2	5	1	4	4	3	1	5	3	2	0	0	0	0	0	0	1	1	0
島根県	2	1	1	1	1	0	2	1	1	5	4	1	11	8	3	7	4	3	3	1	2	4	2	2	3	2	1	8	4	4	2	2	0
岡山県	32	16	16	12	5	7	0	0	0	14	11	3	47	27	20	42	24	18	41	30	11	26	18	8	22	14	8	8	5	3	10	8	2
広島県	38	19	19	20	6	14	13	3	10	39	21	18	145	96	49	85	52	33	71	37	34	39	25	14	38	23	15	28	20	8	17	10	7
山口県	17	9	8	13	8	5	10	3	7	25	18	7	87	50	37	52	28	24	31	13	18	25	16	9	25	16	9	26	20	6	8	5	3
徳島県	1	0	1	0	0	0	0	0	0	3	2	1	6	5	1	7	5	2	3	2	1	2	1	1	2	2	0	1	1	0	1	1	0
香川県	7	2	5	7	5	2	1	0	1	6	5	1	15	9	6	16	9	7	8	3	5	14	9	5	5	4	1	4	3	1	7	5	2
愛媛県	21	8	13	19	10	9	2	1	1	14	11	3	39	26	13	27	16	11	22	12	10	21	10	11	17	11	6	6	6	0	4	4	0
高知県	4	2	2	1	0	1	0	0	0	5	3	2	11	9	2	8	6	2	9	5	4	3	2	1	6	4	2	4	2	2	6	4	2
福岡県	386	200	186	201	97	104	80	33	47	302	183	119	1,115	598	517	963	492	471	714	372	342	470	268	202	352	492	144	232	143	89	176	116	60
佐賀県	31	13	18	7	3	4	4	4	0	50	35	15	81	50	31	73	35	38	42	27	15	32	21	11	22	11	11	18	14	4	17	10	7
長崎県	45	19	26	22	14	8	20	9	11	131	84	47	193	109	84	101	58	43	84	42	42	47	30	17	66	43	23	27	16	11	29	20	9
熊本県	102	54	48	54	33	21	27	13	14	90	47	43	235	140	95	226	107	119	162	83	79	133	64	69	126	77	49	80	58	22	52	32	20
宮崎県	61	24	37	34	16	18	15	5	10	123	74	49	197	87	110	136	74	62	111	64	47	84	47	37	68	44	24	57	35	22	37	30	7
鹿児島県	39	19	20	35																													

第16表 大分県の年齢（5歳階級）別前住地別県外転入者数（2）

平成27年10月1日～平成28年9月30日

	【55～59歳】			【60～64歳】			【65～69歳】			【70～74歳】			【75～79歳】			【80～84歳】			【85～89歳】			【90～94歳】			【95～99歳】			【100歳～】			【合計】			
	計	男	女	計	男	女	計	男	女	計	男	女	計	男	女	計	男	女	計	男	女	計	男	女	計	男	女	計	男	女				
県計	653	397	256	645	401	244	451	265	186	193	103	90	159	69	90	149	43	106	86	31	55	39	11	28	4	1	3	2	2	0	22,139	12,169	9,970	
北海道	4	3	1	2	2	0	4	3	1	0	0	0	2	0	2	2	2	0	0	0	0	0	0	0	0	0	0	0	0	0	0	156	94	62
青森県	0	0	0	0	0	0	0	0	0	0	0	0	0	0	0	0	0	0	0	0	0	0	0	0	0	0	0	0	0	0	0	23	16	7
岩手県	0	0	0	3	1	2	0	0	0	0	0	0	0	0	0	0	0	0	0	0	0	0	0	0	0	0	0	0	0	0	0	57	31	26
宮城県	3	1	2	2	2	0	2	2	0	0	0	0	0	0	0	1	0	1	0	0	0	0	0	0	0	0	0	0	0	0	0	72	44	28
秋田県	1	1	0	0	0	0	1	0	1	0	0	0	0	0	0	0	0	0	0	0	0	0	0	0	0	0	0	0	0	0	0	14	6	8
山形県	0	0	0	0	0	0	0	0	0	0	0	0	1	1	0	1	0	1	1	1	0	0	0	0	0	0	0	0	0	0	0	28	18	10
福島県	4	4	0	5	4	1	3	2	1	0	0	0	0	0	0	2	1	1	0	0	0	0	0	0	0	0	0	0	0	0	0	80	61	19
茨城県	3	3	0	5	1	4	4	4	0	2	0	2	0	0	0	1	0	1	1	1	0	0	0	0	0	0	0	0	0	0	0	93	55	38
栃木県	0	0	0	1	1	0	1	0	1	2	1	1	0	0	0	0	0	0	0	0	0	0	1	0	1	0	0	0	0	0	0	63	38	25
群馬県	2	2	0	1	1	0	1	0	1	0	0	0	0	0	0	0	0	0	0	0	0	0	0	0	0	0	0	0	0	0	0	51	31	20
埼玉県	11	5	6	25	16	9	23	13	10	6	3	3	3	2	1	4	0	4	2	0	2	0	0	0	0	0	0	0	0	0	0	357	207	150
千葉県	22	13	9	20	13	7	14	9	5	9	5	4	2	2	0	0	0	0	2	0	2	1	0	1	0	0	0	0	0	0	0	564	363	201
東京都	52	24	28	63	42	21	43	26	17	9	8	1	11	5	6	10	3	7	11	4	7	3	0	3	1	0	1	0	0	0	0	1,406	763	643
神奈川県	38	21	17	35	22	13	28	18	10	11	6	5	7	3	4	6	0	6	1	0	1	3	1	2	1	1	0	0	0	0	0	759	430	329
新潟県	3	0	3	1	1	0	2	2	0	0	0	0	0	0	0	1	0	1	0	0	0	0	0	0	0	0	0	0	0	0	0	36	20	16
富山県	0	0	0	0	0	0	0	0	0	0	0	0	1	0	1	0	0	0	0	0	0	0	0	0	0	0	0	0	0	0	0	27	14	13
石川県	1	1	0	0	0	0	0	0	0	1	1	0	0	0	0	0	0	0	0	0	0	0	0	0	0	0	0	0	0	0	0	76	49	27
福井県	3	2	1	0	0	0	0	0	0	0	0	0	0	0	0	0	0	0	0	0	0	0	0	0	0	0	0	0	0	0	0	31	14	17
山梨県	1	1	0	2	2	0	0	0	0	0	0	0	0	0	0	0	0	0	0	0	0	0	0	0	0	0	0	0	0	0	0	38	27	11
長野県	4	2	2	1	1	0	5	3	2	0	0	0	3	1	2	0	0	0	1	1	0	0	0	0	0	0	0	0	0	0	0	54	27	27
岐阜県	4	3	1	6	5	1	2	0	2	5	3	2	1	0	1	2	0	2	0	0	0	0	0	0	0	0	0	0	0	0	0	77	48	29
静岡県	1	0	1	7	4	3	2	0	2	1	1	0	2	1	1	0	0	0	1	0	1	0	0	0	0	0	0	0	0	0	0	237	136	101
愛知県	13	10	3	14	10	4	18	11	7	9	6	3	3	2	1	2	1	1	1	0	1	0	0	0	0	0	0	0	0	0	0	502	316	186
三重県	5	4	1	2	1	1	0	0	0	0	0	0	1	1	0	0	0	0	0	0	0	0	0	0	0	0	0	0	0	0	0	151	86	65
滋賀県	5	3	2	4	1	3	1	1	0	1	1	0	1	1	0	0	0	0	0	0	0	1	1	0	0	0	0	0	0	0	0	136	84	52
京都府	7	5	2	13	8	5	11	5	6	4	3	1	2	0	2	2	1	1	0	0	0	0	0	0	1	0	1	0	0	0	0	304	162	142
大阪府	32	18	14	45	23	22	42	26	16	22	12	10	14	7	7	11	2	9	3	2	1	2	1	1	0	0	0	0	0	0	0	864	503	361
兵庫県	21	8	13	23	17	6	14	10	4	4	3	1	6	3	3	5	2	3	3	1	2	1	0	1	0	0	0	0	0	0	0	442	255	187
奈良県	5	1	4	10	8	2	10	2	8	1	1	0	1	0	1	0	0	0	0	0	0	1	0	1	0	0	0	0	0	0	0	106	61	45
和歌山県	2	1	1	3	2	1	0	0	0	0	0	0	0	0	0	0	0	0	1	0	1	0	0	0	0	0	0	0	0	0	0	45	25	20
鳥取県	0	0	0	1	1	0	3	3	0	0	0	0	0	0	0	0	0	0	0	0	0	0	0	0	0	0	0	0	0	0	0	38	25	13
島根県	3	2	1	2	1	1	1	1	0	0	0	0	0	0	0	0	0	0	0	0	0	0	0	0	0	0	0	0	0	0	0	54	34	20
岡山県	8	5	3	3	1	2	3	2	1	0	0	0	1	0	1	1	1	0	0	0	0	1	0	1	0	0	0	0	0	0	0	271	167	104
広島県	6	4	2	25	13	12	12	9	3	0	0	0	4	1	3	1	1	0	0	0	0	0	0	0	0	0	0	0	0	0	0	581	340	241
山口県	9	6	3	9	7	2	7	2	5	2	1	1	6	1	5	7	3	4	4	0	4	0	0	0	0	0	0	0	0	0	0	363	206	157
徳島県	1	0	1	2	2	0	0	0	0	1	0	1	0	0	0	0	0	0	0	0	0	0	0	0	0	0	0	0	0	0	0	30	21	9
香川県	2	1	1	2	0	2	0	0	0	0	0	0	0	0	0	0	0	0	1	0	1	0	0	0	0	0	0	0	0	0	0	95	55	40
愛媛県	2	1	1	10	5	5	4	1	3	2	1	1	1	0	1	2	1	1	0	0	0	2	0	2	0	0	0	0	0	0	0	215	124	91
高知県	2	1	1	2	1	1	0	0	0	1	1	0	1	0	0	0	0	0	1	0	1	0	0	0	0	0	0	0	0	0	0	64	41	23
福岡県	189	113	76	163	106	57	109	58	51	50	24	26	45	22	23	47	15	32	32	10	22	15	3	12	1	0	1	1	1	0	5,643	3,062	2,581	
佐賀県	11	7	4	6	3	3	0	0	0	0	0	0	1	0	1	5	3	2	0	0	0	1	1	0	0	0	0	0	0	0	0	401	237	164
長崎県	14	9	5	13	6	7	4	2	2	3	0	3	3	1	2	3	0	3	2	1	1	0	0	0	0	0	0	0	0	0	0	807	463	344
熊本県	36	23	13	20	12	8	12	9	3	11	6	5	14	5	9	11	2	9	9	5	4	5	3	2	0	0	0	0	0	0	0	1,405	773	632
宮崎県	29	21	8	19	10	9	20	11	9	16	5	11	12	5	7	10	3	7	2	1	1	2	1	1	0	0	0	0	1	1	0	1,034	558	476
鹿児島県	33	22	11	10	3	7																												

第17表 大分県の年齢（5歳階級）別転出先別県外転出者数（1）

平成27年10月1日～平成28年9月30日

	【0～4歳】			【5～9歳】			【10～14歳】			【15～19歳】			【20～24歳】			【25～29歳】			【30～34歳】			【35～39歳】			【40～44歳】			【45～49歳】			【50～54歳】			
	計	男	女	計	男	女	計	男	女	計	男	女	計	男	女	計	男	女	計	男	女	計	男	女	計	男	女	計	男	女				
全国	1,410	713	697	827	435	392	401	187	214	1,900	1,154	746	6,150	3,178	2,972	3,844	2,080	1,764	2,631	1,371	1,260	1,881	1,003	878	1,399	809	590	1,008	651	357	741	473	268	
北海道	16	8	8	10	5	5	4	2	2	10	5	5	25	16	9	27	14	13	14	5	9	10	6	4	16	10	6	9	5	4	5	2	3	
青森県	4	1	3	2	0	2	0	0	0	1	1	0	4	3	1	6	4	2	7	4	3	3	1	2	2	2	0	0	0	0	1	1	0	
岩手県	5	2	3	2	1	1	2	0	2	1	1	0	4	2	2	5	2	3	5	3	2	3	2	1	2	2	0	5	3	2	0	0	0	
宮城県	8	3	5	4	3	1	3	2	1	3	0	3	15	8	7	10	7	3	10	6	4	9	7	2	17	8	9	9	5	4	3	3	0	
秋田県	0	0	0	1	1	0	2	1	1	1	1	0	2	2	0	1	1	0	2	1	1	1	1	0	1	1	0	2	1	1	1	1	0	
山形県	0	0	0	0	0	0	0	0	0	0	0	0	2	1	1	3	3	0	3	2	1	0	0	0	0	0	0	0	1	1	0	1	0	1
福島県	4	2	2	0	0	0	0	0	0	1	1	0	5	5	0	9	6	3	8	5	3	6	4	2	7	5	2	10	8	2	8	7	1	
茨城県	9	4	5	6	3	3	1	0	1	8	4	4	29	16	13	26	18	8	13	7	6	14	8	6	8	5	3	3	2	1	4	4	0	
栃木県	5	2	3	0	0	0	2	1	1	4	3	1	11	8	3	16	10	6	8	3	5	10	6	4	3	2	1	2	2	0	5	3	2	
群馬県	4	1	3	1	0	1	1	0	1	5	3	2	23	15	8	11	8	3	14	10	4	6	5	1	4	3	1	4	3	1	0	0	0	
埼玉県	37	19	18	14	8	6	12	6	6	34	20	14	123	76	47	96	54	42	40	23	17	38	18	20	23	14	9	29	16	13	16	10	6	
千葉県	38	15	23	21	10	11	10	6	4	51	35	16	176	95	81	113	68	45	77	42	35	33	16	17	40	21	19	25	12	13	25	15	10	
東京都	57	34	23	48	27	21	22	9	13	198	92	106	764	396	368	363	197	166	200	103	97	125	65	60	94	52	42	76	39	37	47	28	19	
神奈川県	41	18	23	26	15	11	14	5	9	96	59	37	287	172	115	137	86	51	90	52	38	60	37	23	41	19	22	37	27	10	33	21	12	
新潟県	2	0	2	0	0	0	1	0	1	3	2	1	4	3	1	5	2	3	4	1	3	4	3	1	2	1	1	2	2	0	0	0	0	
富山県	1	0	1	1	0	1	0	0	2	1	1	5	3	2	5	3	2	3	2	1	2	3	2	1	1	2	2	0	1	1	0	1	1	0
石川県	3	2	1	2	2	0	0	0	0	1	0	1	9	8	1	11	5	6	1	1	0	6	4	2	2	2	0	2	2	0	1	1	0	
福井県	2	1	1	1	1	0	0	0	0	4	1	3	4	4	0	6	4	2	3	1	2	5	3	2	0	0	0	3	2	1	1	1	0	
山梨県	1	0	1	1	1	0	0	0	0	5	4	1	5	5	0	3	3	0	3	1	2	1	1	0	1	1	0	2	1	1	1	1	0	
長野県	6	3	3	6	1	5	0	0	0	5	4	1	8	4	4	12	5	7	14	9	5	7	4	3	5	2	3	4	2	2	2	1	1	
岐阜県	3	0	3	1	1	0	1	0	1	6	5	1	12	9	3	15	10	5	4	2	2	7	4	3	6	3	3	2	2	0	2	1	1	
静岡県	23	7	16	13	7	6	1	0	1	10	6	4	40	30	10	30	17	13	36	20	16	18	11	7	15	10	5	12	9	3	2	1	1	
愛知県	34	11	23	14	7	7	13	8	5	128	105	23	169	108	61	94	59	35	73	41	32	59	31	28	38	26	12	18	14	4	20	12	8	
三重県	29	16	13	18	8	10	9	4	5	12	10	2	29	19	10	24	14	10	37	20	17	35	26	9	29	16	13	29	17	12	14	11	3	
滋賀県	9	5	4	2	2	0	2	1	1	8	6	2	37	27	10	26	15	11	9	3	6	14	7	7	11	7	4	11	9	2	3	2	1	
京都府	8	3	5	4	1	3	4	1	3	40	24	16	130	65	65	45	27	18	33	21	12	23	17	6	27	15	12	12	7	5	5	1	4	
大阪府	55	31	24	27	15	12	8	5	3	76	47	29	317	152	165	121	51	70	106	64	42	59	29	30	49	31	18	32	18	14	25	10	15	
兵庫県	21	12	9	25	16	9	6	3	3	59	39	20	144	80	64	69	41	28	44	25	19	40	24	16	34	19	15	27	19	8	13	8	5	
奈良県	9	5	4	3	1	2	2	2	0	14	9	5	18	10	8	11	4	7	6	4	2	4	2	2	4	2	2	3	2	1	1	0	1	
和歌山県	2	2	0	1	1	0	1	1	0	0	0	0	11	8	3	6	4	2	7	6	1	2	2	0	3	1	2	3	3	0	2	0	2	
鳥取県	3	1	2	2	1	1	2	0	2	3	3	0	6	3	3	5	2	3	3	2	1	6	2	4	3	3	0	2	1	1	0	0	0	
島根県	7	4	3	2	2	0	0	0	0	9	6	3	16	13	3	13	5	8	9	5	4	16	5	11	7	3	4	3	1	2	1	1	0	
岡山県	14	9	5	6	3	3	7	4	3	26	12	14	46	28	18	32	22	10	28	18	10	25	13	12	15	11	4	12	7	5	8	4	4	
広島県	21	13	8	13	8	5	4	2	2	65	47	18	107	64	43	56	30	26	44	31	13	57	34	23	20	14	6	18	13	5	13	10	3	
山口県	17	9	8	14	10	4	14	4	10	62	42	20	94	55	39	52	32	20	30	18	12	24	14	10	31	21	10	12	9	3	17	14	3	
徳島県	5	2	3	4	3	1	1	1	0	6	2	4	12	9	3	4	1	3	7	4	3	5	3	2	5	3	2	4	2	2	1	0	1	
香川県	7	1	6	7	1	6	1	0	1	6	4	2	17	12	5	8	3	5	7	3	4	11	3	8	10	6	4	0	0	0	3	2	1	
愛媛県	16	6	10	7	4	3	7	3	4	10	6	4	42	26	16	42	18	24	27	20	7	19	11	8	12	6	6	8	6	2	11	5	6	
高知県	1	1	0	2	0	2	2	1	1	3	1	2	11	5	6	7	5	2	5	4	1	2	1	1	4	1	3	3	0	3	3	0		
福岡県	470	246	224	259	134	125	118	52	66	473	268	205	1,579	732	847	1,056	548	508	792	394	398	572	317	255	425	250	175	283	180	103	237	154	83	
佐賀県	38	22	16	22	9	13	6	2	4	33	25	8	91	50	41	88	49	39	66	34	32	31	16	15	19	8	11	28	18	10	15	12	3	
長崎県	51	28	23	28	15	13	14	8	6	78	40	38	146	74	72	121	70	51	87	43	44	68	34	34	45	33	12	41	31	10	28	21	7	
熊本県	103	50	53	55	30	25	45	25	20	89	47	42	271	157	114	181	96	85	149	81	68	112	63	49	97	52	45	81	59	22	53	35	18	
宮崎県	56	26	30	29	18	11	12	8	4	56	39	17	131	66	65	122	63	59	94	51	43	63	37	26	56	39	17	38	25	13	37			

第17表 大分県の年齢（5歳階級）別転出先別県外転出者数（2）

平成27年10月1日～平成28年9月30日

	【55～59歳】			【60～64歳】			【65～69歳】			【70～74歳】			【75～79歳】			【80～84歳】			【85～89歳】			【90～94歳】			【95～99歳】			【100歳～】			【合計】			
	計	男	女	計	男	女	計	男	女	計	男	女	計	男	女	計	男	女	計	男	女	計	男	女	計	男	女	計	男	女				
全国	520	332	188	406	237	169	317	169	148	167	71	96	173	59	114	192	61	131	136	26	110	68	15	53	14	3	11	2	0	2	24,187	13,027	11,160	
北海道	12	7	5	7	5	2	1	1	0	2	0	2	2	1	1	0	0	0	3	0	3	1	1	0	0	0	0	0	0	0	0	174	93	81
青森県	1	0	1	0	0	0	0	0	0	0	0	0	1	0	1	0	0	0	0	0	0	0	0	0	0	0	0	0	0	0	0	32	17	15
岩手県	0	0	0	1	0	1	0	0	0	0	0	0	0	0	0	0	0	0	0	0	0	0	0	0	0	0	0	0	0	0	0	35	18	17
宮城県	3	3	0	1	1	0	4	1	3	1	1	0	2	0	2	0	0	0	1	1	0	0	0	0	0	0	0	0	0	0	0	103	59	44
秋田県	2	1	1	0	0	0	0	0	0	0	0	0	0	0	0	0	0	0	0	0	0	0	0	0	0	0	0	0	0	0	0	16	12	4
山形県	0	0	0	2	0	2	0	0	0	0	0	0	1	0	1	1	0	1	0	0	0	0	0	0	0	0	0	0	0	0	0	14	7	7
福島県	2	1	1	3	1	2	2	0	2	0	0	0	0	0	0	0	0	0	1	0	1	1	0	1	0	0	0	0	0	0	0	67	45	22
茨城県	1	1	0	0	0	0	4	2	2	2	1	1	1	0	1	2	1	1	1	0	1	1	1	0	0	0	0	0	0	0	0	133	77	56
栃木県	0	0	0	2	1	1	3	2	1	1	0	1	0	0	0	3	0	3	0	0	0	0	0	0	0	0	0	0	0	0	0	75	43	32
群馬県	1	1	0	3	1	2	2	1	1	1	0	1	1	0	1	2	1	1	0	0	0	0	0	0	0	0	0	0	0	0	0	83	52	31
埼玉県	9	7	2	5	3	2	4	2	2	6	3	3	2	2	0	7	3	4	2	0	2	0	0	0	0	2	0	2	0	0	499	284	215	
千葉県	16	11	5	15	8	7	11	3	8	5	4	1	6	3	3	6	1	5	9	1	8	3	0	3	0	0	0	0	0	0	0	680	366	314
東京都	40	22	18	24	15	9	22	9	13	15	6	9	14	4	10	17	5	12	10	1	9	2	1	1	0	0	0	0	0	0	0	2,138	1,105	1,033
神奈川県	19	11	8	12	5	7	13	5	8	14	8	6	12	2	10	11	5	6	9	0	9	4	1	3	0	0	0	0	0	0	0	956	548	408
新潟県	2	1	1	0	0	0	0	0	0	0	1	0	1	0	0	0	0	0	0	0	0	0	0	0	0	0	0	0	0	0	0	30	15	15
富山県	1	1	0	2	1	1	0	0	0	0	0	0	0	0	0	0	0	0	0	0	0	0	0	0	0	0	0	0	0	0	0	26	16	10
石川県	2	0	2	0	0	0	0	0	0	1	0	1	1	0	1	0	0	0	0	0	0	0	0	0	0	0	0	0	0	0	0	42	27	15
福井県	0	0	0	1	0	1	1	1	0	0	0	0	0	0	0	0	0	0	0	0	0	0	0	0	0	0	0	0	0	0	0	31	19	12
山梨県	2	2	0	0	0	0	2	1	1	1	0	1	0	0	0	1	0	1	0	0	0	0	0	0	0	0	0	0	0	0	0	29	21	8
長野県	0	0	0	0	0	0	0	0	0	2	1	1	0	0	0	0	0	0	0	0	0	0	0	0	0	0	0	0	0	0	0	71	36	35
岐阜県	0	0	0	4	1	3	0	0	0	0	0	0	2	1	1	1	0	1	0	0	0	0	0	0	0	0	0	0	0	0	0	66	39	27
静岡県	6	5	1	4	2	2	4	1	3	3	2	1	0	0	0	1	0	1	3	0	3	1	1	0	1	0	1	0	1	0	0	223	129	94
愛知県	7	4	3	11	8	3	4	0	4	5	2	3	3	2	1	5	1	4	7	2	5	2	0	2	1	1	0	0	0	0	0	705	442	263
三重県	1	1	0	5	2	3	0	0	0	1	1	0	0	0	0	0	0	0	1	0	1	0	1	0	1	0	1	0	0	0	0	274	165	109
滋賀県	2	2	0	2	1	1	0	0	0	1	1	0	1	0	1	1	1	0	4	1	3	0	0	0	0	0	0	0	0	0	0	143	90	53
京都府	5	5	0	4	3	1	4	1	3	5	2	3	5	1	4	2	2	0	2	0	2	0	0	0	0	0	0	0	0	0	0	358	196	162
大阪府	17	11	6	13	7	6	13	5	8	10	5	5	15	8	7	12	6	6	5	0	5	4	0	4	1	0	1	0	0	0	0	965	495	470
兵庫県	15	10	5	14	8	6	11	6	5	6	1	5	3	0	3	10	2	8	10	3	7	3	0	3	0	0	0	0	0	0	0	554	316	238
奈良県	3	1	2	2	0	2	3	2	1	5	3	2	2	1	1	2	0	2	2	0	2	2	0	2	0	0	0	0	0	0	0	96	48	48
和歌山県	1	0	1	0	0	0	1	0	1	0	0	0	1	0	1	1	1	0	0	0	0	0	0	0	0	0	0	0	0	0	0	43	29	14
鳥取県	3	1	2	0	0	0	1	1	0	1	0	1	1	0	0	0	0	0	0	0	0	0	0	0	0	0	0	0	0	0	0	41	21	20
島根県	1	0	1	0	0	0	1	1	0	1	0	1	0	0	0	0	0	0	0	0	0	0	0	0	0	0	0	0	0	0	0	86	46	40
岡山県	7	5	2	6	4	2	6	4	2	1	1	0	3	0	3	2	2	0	0	0	0	1	0	1	1	0	1	0	0	0	0	246	147	99
広島県	10	8	2	7	4	3	9	5	4	5	2	3	5	1	4	7	4	3	1	1	0	1	1	0	0	0	0	1	0	1	464	292	172	
山口県	12	7	5	5	4	1	4	3	1	2	0	2	2	1	1	2	1	1	0	0	0	1	1	0	1	0	1	0	0	0	396	245	151	
徳島県	0	0	0	0	0	0	2	1	1	1	0	1	1	0	1	0	0	0	0	0	0	0	1	0	1	0	0	0	0	0	0	59	31	28
香川県	0	0	0	3	1	2	2	0	2	1	0	1	1	0	1	0	0	1	0	0	0	0	0	0	0	0	1	1	0	0	0	86	38	48
愛媛県	3	3	0	5	4	1	4	1	3	2	1	1	3	2	1	2	0	2	3	0	3	3	1	2	0	0	0	0	0	0	0	226	123	103
高知県	3	2	1	2	2	0	2	2	2	0	0	0	0	0	0	0	0	0	0	0	0	0	0	0	0	0	0	0	0	0	0	50	31	19
福岡県	162	89	73	133	76	57	92	57	35	39	15	24	45	13	32	75	19	56	51	14	37	27	5	22	5	1	4	1	0	1	6,894	3,564	3,330	
佐賀県	6	6	0	7	6	1	8	5	3	4	0	4	0	0	0	1	0	1	1	0	1	0	0	0	0	0	0	0	0	0	0	464	262	202
長崎県	12	7	5	9	7	2	10	5	5	4	1	3	4	0	4	3	2	1	4	1	3	1	1	0	1	0	1	0	0	0	755	421	334	
熊本県	45	31	14	28	20	8	14	8	6	6	3	3	10	5	5	4	0	4	4	0	4	4	0	4	0	0	0	0	0	0	1,351	762	589	
宮崎県	28	23	5	20	10	10	17	10	7	3	1	2	12	4	8	4	3	1	0	0	0	3	1	2	0	0	0	0	0	0	781	448	333	
鹿児島県	24	19	5	10	6	4	9	3	6	3	2	1	2	1	1	2																		

第18表 市町村の年齢（5歳階級）別県内市町村間転入・転出者数

平成27年10月1日～平成28年9月30日

	【 0 ～ 4 歳 】			【 5 ～ 9 歳 】			【 10 ～ 14 歳 】			【 15 ～ 19 歳 】			【 20 ～ 24 歳 】			【 25 ～ 29 歳 】			【 30 ～ 34 歳 】			【 35 ～ 39 歳 】		
	転入	転出	増減	転入	転出	増減	転入	転出	増減	転入	転出	増減	転入	転出	増減	転入	転出	増減	転入	転出	増減	転入	転出	増減
県 計	1,220	1,220	0	552	552	0	310	310	0	981	981	0	2,454	2,454	0	2,493	2,493	0	2,066	2,066	0	1,458	1,458	0
大 分 市	392	377	15	194	171	23	117	64	53	369	243	126	911	630	281	944	672	272	712	613	99	547	372	175
別 府 市	142	157	-15	47	55	-8	32	37	-5	164	119	45	301	291	10	257	339	-82	219	296	-77	165	208	-43
中 津 市	63	97	-34	26	33	-7	21	28	-7	49	40	9	170	169	1	174	159	15	145	157	-12	103	89	14
日 田 市	39	46	-7	10	26	-16	9	12	-3	29	33	-4	84	76	8	96	110	-14	69	63	6	50	60	-10
佐 伯 市	71	76	-5	28	43	-15	6	18	-12	35	74	-39	109	169	-60	123	161	-38	103	133	-30	59	91	-32
臼 杵 市	61	44	17	36	17	19	16	10	6	32	47	-15	72	119	-47	69	113	-44	86	83	3	49	71	-22
津 久 見 市	11	19	-8	8	9	-1	1	5	-4	11	18	-7	23	49	-26	24	56	-32	12	39	-27	24	25	-1
竹 田 市	26	25	1	12	12	0	9	5	4	18	58	-40	62	73	-11	53	49	4	40	43	-3	36	47	-11
豊 後 高 田 市	31	21	10	23	15	8	17	13	4	17	21	-4	62	64	-2	42	57	-15	46	50	-4	38	40	-2
杵 築 市	50	71	-21	32	22	10	15	11	4	20	40	-20	101	107	-6	101	124	-23	92	83	9	58	78	-20
宇 佐 市	61	61	0	39	49	-10	21	31	-10	31	55	-24	114	134	-20	148	147	1	128	117	11	70	98	-28
豊 後 大 野 市	43	42	1	26	18	8	8	17	-9	78	53	25	75	168	-93	86	117	-31	74	81	-7	44	54	-10
由 布 市	69	64	5	27	25	2	14	13	1	47	44	3	122	132	-10	124	137	-13	102	91	11	68	87	-19
国 東 市	43	31	12	10	20	-10	6	14	-8	32	45	-13	82	90	-8	75	88	-13	66	72	-6	42	41	1
姫 島 村	2	3	-1	0	0	0	0	1	-1	1	4	-3	5	11	-6	5	5	0	2	2	0	2	1	1
日 出 町	81	51	30	22	16	6	13	16	-3	31	40	-9	103	80	23	126	95	31	120	94	26	75	53	22
九 重 町	14	12	2	4	9	-5	1	3	-2	7	17	-10	15	37	-22	19	18	1	16	14	2	7	20	-13
玖 珠 町	21	23	-2	8	12	-4	4	12	-8	10	30	-20	43	55	-12	27	46	-19	34	35	-1	21	23	-2

	【 40 ～ 44 歳 】			【 45 ～ 49 歳 】			【 50 ～ 54 歳 】			【 55 ～ 59 歳 】			【 60 ～ 64 歳 】			【 65 歳 ～ 】			合 計					
	転入	転出	増減	転入	転出	増減	転入	転出	増減	転入	転出	増減	転入	転出	増減	転入	転出	増減	転入	転出	増減			
県 計	989	989	0	704	704	0	594	594	0	460	460	0	368	368	0	1,117	1,117	0				15,766	15,766	0
大 分 市	399	251	148	220	187	33	176	161	15	129	155	-26	121	100	21	414	241	173				5,645	4,237	1,408
別 府 市	120	136	-16	97	110	-13	95	74	21	46	70	-24	38	72	-34	178	193	-15				1,901	2,157	-256
中 津 市	64	67	-3	46	33	13	37	34	3	17	14	3	11	19	-8	39	31	8				965	970	-5
日 田 市	55	48	7	27	21	6	28	20	8	19	13	6	5	8	-3	22	25	-3				542	561	-19
佐 伯 市	33	51	-18	22	40	-18	35	33	2	23	29	-6	9	15	-6	31	59	-28				687	992	-305
臼 杵 市	37	50	-13	29	21	8	27	34	-7	24	18	6	16	20	-4	33	46	-13				587	693	-106
津 久 見 市	5	12	-7	10	11	-1	7	13	-6	4	9	-5	6	4	2	12	42	-30				158	311	-153
竹 田 市	19	27	-8	16	16	0	15	11	4	17	10	7	9	14	-5	28	54	-26				360	444	-84
豊 後 高 田 市	27	31	-4	22	24	-2	19	10	9	19	12	7	7	10	-3	16	28	-12				386	396	-10
杵 築 市	27	47	-20	29	30	-1	27	26	1	15	19	-4	19	15	4	39	50	-11				625	723	-98
宇 佐 市	40	61	-21	37	46	-9	26	35	-9	28	18	10	22	8	14	64	52	12				829	912	-83
豊 後 大 野 市	35	51	-16	23	34	-11	20	25	-5	30	15	15	23	11	12	55	65	-10				620	751	-131
由 布 市	34	51	-17	30	33	-3	15	32	-17	35	27	8	33	26	7	52	85	-33				772	847	-75
国 東 市	28	29	-1	21	30	-9	21	26	-5	19	17	2	20	13	7	21	41	-20				486	557	-71
姫 島 村	0	2	-2	2	1	1	2	4	-2	2	1	1	0	2	-2	0	0	0				23	37	-14
日 出 町	49	44	5	46	45	1	34	33	1	23	23	0	21	20	1	62	37	25				806	647	159
九 重 町	8	14	-6	6	7	-1	6	11	-5	3	2	1	2	5	-3	26	33	-7				134	202	-68
玖 珠 町	9	17	-8	21	15	6	4	12	-8	7	8	-1	6	6	0	25	35	-10				240	329	-89

第18表 (男性)

平成27年10月1日～平成28年9月30日

	【 0 ～ 4 歳 】			【 5 ～ 9 歳 】			【 10 ～ 14 歳 】			【 15 ～ 19 歳 】			【 20 ～ 24 歳 】			【 25 ～ 29 歳 】			【 30 ～ 34 歳 】			【 35 ～ 39 歳 】		
	転入	転出	増減	転入	転出	増減	転入	転出	増減	転入	転出	増減	転入	転出	増減	転入	転出	増減	転入	転出	増減	転入	転出	増減
県 計	633	633	0	263	263	0	153	153	0	537	537	0	1,173	1,173	0	1,182	1,182	0	1,063	1,063	0	794	794	0
大 分 市	198	212	-14	95	78	17	62	28	34	224	132	92	432	326	106	448	341	107	364	309	55	288	221	67
別 府 市	68	76	-8	22	23	-1	21	19	2	71	63	8	113	132	-19	120	144	-24	109	147	-38	84	110	-26
中 津 市	35	52	-17	12	15	-3	8	15	-7	27	24	3	89	77	12	90	72	18	83	85	-2	60	58	2
日 田 市	20	27	-7	4	13	-9	6	6	0	14	17	-3	42	41	1	44	60	-16	44	35	9	22	39	-17
佐 伯 市	36	38	-2	9	17	-8	2	6	-4	16	36	-20	58	75	-17	54	73	-19	47	62	-15	32	45	-13
臼 杵 市	27	28	-1	14	12	2	5	6	-1	18	29	-11	39	52	-13	37	56	-19	44	48	-4	30	42	-12
津 久 見 市	6	7	-1	5	4	1	0	2	-2	7	8	-1	14	26	-12	10	26	-16	8	23	-15	13	10	3
竹 田 市	18	17	1	4	7	-3	2	3	-1	12	33	-21	29	33	-4	24	24	0	22	27	-5	21	21	0
豊 後 高 田 市	19	14	5	11	5	6	12	4	8	11	15	-4	29	26	3	17	26	-9	20	28	-8	21	24	-3
杵 築 市	30	33	-3	16	10	6	7	4	3	10	23	-13	59	41	18	54	60	-6	48	42	6	39	38	1
宇 佐 市	29	31	-2	20	25	-5	7	18	-11	19	27	-8	61	59	2	60	67	-7	72	64	8	41	46	-5
豊 後 大 野 市	22	14	8	17	7	10	7	10	-3	37	28	9	32	102	-70	48	52	-4	33	38	-5	24	29	-5
由 布 市	38	31	7	12	15	-3	8	6	2	26	28	-2	50	55	-5	55	52	3	55	41	14	38	42	-4
国 東 市	20	16	4	3	14	-11	2	10	-8	22	24	-2	45	43	2	36	53	-17	34	42	-8	25	20	5
姫 島 村	2	1	1	0	0	0	0	0	0	1	3	-2	4	4	0	2	0	2	1	0	1	2	0	2
日 出 町	46	23	23	10	7	3	3	8	-5	12	18	-6	45	35	10	61	44	17	57	45	12	37	27	10
九 重 町	7	6	1	2	6	-4	0	1	-1	3	9	-6	10	14	-4	6	8	-2	6	8	-2	3	9	-6
玖 珠 町	12	7	5	7	5	2	1	7	-6	7	20	-13	22	32	-10	16	24	-8	16	19	-3	14	13	1

	【 40 ～ 44 歳 】			【 45 ～ 49 歳 】			【 50 ～ 54 歳 】			【 55 ～ 59 歳 】			【 60 ～ 64 歳 】			【 65 歳 ～ 】			合 計					
	転入	転出	増減	転入	転出	増減	転入	転出	増減	転入	転出	増減	転入	転出	増減	転入	転出	増減	転入	転出	増減			
県 計	552	552	0	363	363	0	352	352	0	285	285	0	209	209	0	428	428	0				7,987	7,987	0
大 分 市	230	132	98	112	104	8	111	89	22	84	83	1	66	55	11	143	101	42				2,857	2,211	646
別 府 市	52	75	-23	47	58	-11	48	41	7	35	38	-3	21	40	-19	71	67	4				882	1,033	-151
中 津 市	37	46	-9	23	17	6	26	26	0	10	8	2	5	9	-4	15	15	0				520	519	1
日 田 市	32	27	5	18	14	4	18	15	3	14	12	2	3	6	-3	7	11	-4				288	323	-35
佐 伯 市	16	28	-12	12	20	-8	23	21	2	13	22	-9	6	9	-3	18	14	4				342	466	-124
臼 杵 市	23	26	-3	16	12	4	11	23	-12	14	11	3	13	9	4	11	16	-5				302	370	-68
津 久 見 市	2	4	-2	6	3	3	5	9	-4	1	6	-5	1	3	-2	4	18	-14				82	149	-67
竹 田 市	10	16	-6	10	5	5	10	7	3	9	6	3	6	9	-3	14	24	-10				191	232	-41
豊 後 高 田 市	17	20	-3	12	12	0	11	6	5	13	10	3	3	7	-4	7	10	-3				203	207	-4
杵 築 市	19	28	-9	12	12	0	16	15	1	7	13	-6	12	10	2	17	22	-5				346	351	-5
宇 佐 市	25	30	-5	21	28	-7	20	24	-4	14	13	1	12	4	8	25	22	3				426	458	-32
豊 後 大 野 市	9	33	-24	10	20	-10	12	15	-3	20	8	12	14	7	7	25	20	5				310	383	-73
由 布 市	23	28	-5	18	18	0	7	17	-10	17	19	-2	19	12	7	19	34	-15				385	398	-13
国 東 市	19	14	5	12	12	0	14	17	-3	11	15	-4	13	9	4	7	11	-4				263	300	-37
姫 島 村	0	2	-2	0	1	-1	1	2	-1	2	0	2	0	1	-1	0	0	0				15	14	1
日 出 町	29	27	2	19	17	2	16	11	5	14	14	0	12	14	-2	27	21	6				388	311	77
九 重 町	3	7	-4	5	3	2	2	6	-4	1	0	1	0	2	-2	11	11	0				59	90	-31
玖 珠 町	6	9	-3	10	7	3	1	8	-7	6	7	-1	3	3	0	7	11	-4				128	172	-44

第18表 (女性)

平成27年10月1日～平成28年9月30日

	【 0 ～ 4 歳 】			【 5 ～ 9 歳 】			【 10 ～ 14 歳 】			【 15 ～ 19 歳 】			【 20 ～ 24 歳 】			【 25 ～ 29 歳 】			【 30 ～ 34 歳 】			【 35 ～ 39 歳 】		
	転入	転出	増減	転入	転出	増減	転入	転出	増減	転入	転出	増減	転入	転出	増減	転入	転出	増減	転入	転出	増減	転入	転出	増減
県 計	587	587	0	289	289	0	157	157	0	444	444	0	1,281	1,281	0	1,311	1,311	0	1,003	1,003	0	664	664	0
大 分 市	194	165	29	99	93	6	55	36	19	145	111	34	479	304	175	496	331	165	348	304	44	259	151	108
別 府 市	74	81	-7	25	32	-7	11	18	-7	93	56	37	188	159	29	137	195	-58	110	149	-39	81	98	-17
中 津 市	28	45	-17	14	18	-4	13	13	0	22	16	6	81	92	-11	84	87	-3	62	72	-10	43	31	12
日 田 市	19	19	0	6	13	-7	3	6	-3	15	16	-1	42	35	7	52	50	2	25	28	-3	28	21	7
佐 伯 市	35	38	-3	19	26	-7	4	12	-8	19	38	-19	51	94	-43	69	88	-19	56	71	-15	27	46	-19
臼 杵 市	34	16	18	22	5	17	11	4	7	14	18	-4	33	67	-34	32	57	-25	42	35	7	19	29	-10
津 久 見 市	5	12	-7	3	5	-2	1	3	-2	4	10	-6	9	23	-14	14	30	-16	4	16	-12	11	15	-4
竹 田 市	8	8	0	8	5	3	7	2	5	6	25	-19	33	40	-7	29	25	4	18	16	2	15	26	-11
豊 後 高 田 市	12	7	5	12	10	2	5	9	-4	6	6	0	33	38	-5	25	31	-6	26	22	4	17	16	1
杵 築 市	20	38	-18	16	12	4	8	7	1	10	17	-7	42	66	-24	47	64	-17	44	41	3	19	40	-21
宇 佐 市	32	30	2	19	24	-5	14	13	1	12	28	-16	53	75	-22	88	80	8	56	53	3	29	52	-23
豊 後 大 野 市	21	28	-7	9	11	-2	1	7	-6	41	25	16	43	66	-23	38	65	-27	41	43	-2	20	25	-5
由 布 市	31	33	-2	15	10	5	6	7	-1	21	16	5	72	77	-5	69	85	-16	47	50	-3	30	45	-15
国 東 市	23	15	8	7	6	1	4	4	0	10	21	-11	37	47	-10	39	35	4	32	30	2	17	21	-4
姫 島 村	0	2	-2	0	0	0	0	1	-1	0	1	-1	1	7	-6	3	5	-2	1	2	-1	0	1	-1
日 出 町	35	28	7	12	9	3	10	8	2	19	22	-3	58	45	13	65	51	14	63	49	14	38	26	12
九 重 町	7	6	1	2	3	-1	1	2	-1	4	8	-4	5	23	-18	13	10	3	10	6	4	4	11	-7
玖 珠 町	9	16	-7	1	7	-6	3	5	-2	3	10	-7	21	23	-2	11	22	-11	18	16	2	7	10	-3

	【 40 ～ 44 歳 】			【 45 ～ 49 歳 】			【 50 ～ 54 歳 】			【 55 ～ 59 歳 】			【 60 ～ 64 歳 】			【 65 歳 ～ 】			合 計					
	転入	転出	増減	転入	転出	増減	転入	転出	増減	転入	転出	増減	転入	転出	増減	転入	転出	増減	転入	転出	増減			
県 計	437	437	0	341	341	0	242	242	0	175	175	0	159	159	0	689	689	0				7,779	7,779	0
大 分 市	169	119	50	108	83	25	65	72	-7	45	72	-27	55	45	10	271	140	131				2,788	2,026	762
別 府 市	68	61	7	50	52	-2	47	33	14	11	32	-21	17	32	-15	107	126	-19				1,019	1,124	-105
中 津 市	27	21	6	23	16	7	11	8	3	7	6	1	6	10	-4	24	16	8				445	451	-6
日 田 市	23	21	2	9	7	2	10	5	5	5	1	4	2	2	0	15	14	1				254	238	16
佐 伯 市	17	23	-6	10	20	-10	12	12	0	10	7	3	3	6	-3	13	45	-32				345	526	-181
臼 杵 市	14	24	-10	13	9	4	16	11	5	10	7	3	3	11	-8	22	30	-8				285	323	-38
津 久 見 市	3	8	-5	4	8	-4	2	4	-2	3	3	0	5	1	4	8	24	-16				76	162	-86
竹 田 市	9	11	-2	6	11	-5	5	4	1	8	4	4	3	5	-2	14	30	-16				169	212	-43
豊 後 高 田 市	10	11	-1	10	12	-2	8	4	4	6	2	4	4	3	1	9	18	-9				183	189	-6
杵 築 市	8	19	-11	17	18	-1	11	11	0	8	6	2	7	5	2	22	28	-6				279	372	-93
宇 佐 市	15	31	-16	16	18	-2	6	11	-5	14	5	9	10	4	6	39	30	9				403	454	-51
豊 後 大 野 市	26	18	8	13	14	-1	8	10	-2	10	7	3	9	4	5	30	45	-15				310	368	-58
由 布 市	11	23	-12	12	15	-3	8	15	-7	18	8	10	14	14	0	33	51	-18				387	449	-62
国 東 市	9	15	-6	9	18	-9	7	9	-2	8	2	6	7	4	3	14	30	-16				223	257	-34
姫 島 村	0	0	0	2	0	2	1	2	-1	0	1	-1	0	1	-1	0	0	0				8	23	-15
日 出 町	20	17	3	27	28	-1	18	22	-4	9	9	0	9	6	3	35	16	19				418	336	82
九 重 町	5	7	-2	1	4	-3	4	5	-1	2	2	0	2	3	-1	15	22	-7				75	112	-37
玖 珠 町	3	8	-5	11	8	3	3	4	-1	1	1	0	3	3	0	18	24	-6				112	157	-45

第19表 大分県の男女別・年齢別死亡者数

===県計===

平成27年10月1日～平成28年9月30日

年 齢	計	男	女	年 齢	計	男	女	年 齢	計	男	女
合計	13,959	6,848	7,111								
0～4歳	24	16	8	35～39歳	45	31	14	70～74歳	1,010	670	340
0	19	12	7	35	5	3	2	70	146	96	50
1	2	2	0	36	7	3	4	71	184	123	61
2	1	1	0	37	12	10	2	72	228	150	78
3	1	0	1	38	9	4	5	73	196	126	70
4	1	1	0	39	12	11	1	74	256	175	81
5～9歳	5	2	3	40～44歳	75	49	26	75～79歳	1,379	828	551
5	2	0	2	40	14	8	6	75	231	147	84
6	0	0	0	41	12	8	4	76	225	127	98
7	0	0	0	42	21	14	7	77	260	154	106
8	2	1	1	43	9	7	2	78	331	198	133
9	1	1	0	44	19	12	7	79	332	202	130
10～14歳	7	4	3	45～49歳	109	62	47	80～84歳	2,409	1,366	1,043
10	2	2	0	45	16	10	6	80	380	222	158
11	1	0	1	46	20	13	7	81	438	259	179
12	1	0	1	47	23	10	13	82	477	283	194
13	1	0	1	48	22	13	9	83	531	292	239
14	2	2	0	49	28	16	12	84	583	310	273
15～19歳	10	5	5	50～54歳	152	95	57	85～89歳	2,956	1,384	1,572
15	1	0	1	50	26	14	12	85	599	338	261
16	2	1	1	51	30	22	8	86	567	270	297
17	2	0	2	52	30	20	10	87	615	286	329
18	2	2	0	53	30	19	11	88	595	244	351
19	3	2	1	54	36	20	16	89	580	246	334
20～24歳	16	11	5	55～59歳	265	178	87	90～94歳	2,571	860	1,711
20	3	2	1	55	43	35	8	90	657	255	402
21	4	3	1	56	43	23	20	91	565	189	376
22	4	2	2	57	66	44	22	92	516	183	333
23	2	1	1	58	47	30	17	93	462	137	325
24	3	3	0	59	66	46	20	94	371	96	275
25～29歳	23	16	7	60～64歳	450	321	129	95～99歳	1,244	316	928
25	5	4	1	60	61	40	21	95	407	112	295
26	4	3	1	61	84	63	21	96	316	81	235
27	6	3	3	62	87	63	24	97	208	52	156
28	4	3	1	63	123	85	38	98	190	43	147
29	4	3	1	64	95	70	25	99	123	28	95
30～34歳	30	20	10	65～69歳	868	571	297	100歳以上	311	43	268
30	8	6	2	65	112	72	40				
31	8	4	4	66	161	105	56				
32	2	2	0	67	206	134	72				
33	5	3	2	68	226	150	76				
34	7	5	2	69	163	110	53				

《再掲》

年 齢	計	男	女	年 齢	計	男	女	年 齢	計	男	女
0～14歳	36	22	14	15～64歳	1,175	788	387	65歳以上	12,748	6,038	6,710
(%)	0.26%	0.32%	0.20%	(%)	8.42%	11.51%	5.44%	(%)	91.32%	88.17%	94.36%

第20表 市町村の年齢3区分別人口・人口割合及び人口指数

平成28年10月1日現在

	3区分年齢人口(人)				3区分年齢人口割合(%)			年少人口指数		老年人口指数		従属人口指数		老年化指数	
	S	A	B	C	A/S	B/S	C/S	A/B	順位	C/B	順位	(A+C)/B	順位	C/A	順位
	総数	0～14歳	15～64歳	65歳以上											
県計	1,148,623	144,776	645,508	358,339	12.60%	56.20%	31.20%	22.43%	-	55.51%	-	77.94%	-	247.51%	-
大分市	472,134	65,660	286,155	120,319	13.91%	60.61%	25.48%	22.95%	4	42.05%	18	64.99%	18	183.25%	18
別府市	119,702	13,270	67,671	38,761	11.09%	56.53%	32.38%	19.61%	16	57.28%	15	76.89%	15	292.09%	12
中津市	82,715	11,470	47,260	23,985	13.87%	57.14%	29.00%	24.27%	2	50.75%	17	75.02%	17	209.11%	16
日田市	64,941	8,383	34,778	21,780	12.91%	53.55%	33.54%	24.10%	3	62.63%	13	86.73%	13	259.81%	15
佐伯市	70,927	7,838	36,230	26,859	11.05%	51.08%	37.87%	21.63%	12	74.13%	9	95.77%	9	342.68%	9
臼杵市	38,298	4,196	19,320	14,782	10.96%	50.45%	38.60%	21.72%	11	76.51%	7	98.23%	7	352.29%	7
津久見市	17,535	1,682	8,643	7,210	9.59%	49.29%	41.12%	19.46%	17	83.42%	6	102.88%	6	428.66%	3
竹田市	21,841	1,991	9,924	9,926	9.12%	45.44%	45.45%	20.06%	14	100.02%	2	120.08%	2	498.54%	2
豊後高田市	22,539	2,464	11,482	8,593	10.93%	50.94%	38.13%	21.46%	13	74.84%	8	96.30%	8	348.74%	8
杵築市	29,550	3,428	15,669	10,453	11.60%	53.03%	35.37%	21.88%	10	66.71%	11	88.59%	11	304.93%	11
宇佐市	55,582	6,717	29,555	19,310	12.08%	53.17%	34.74%	22.73%	7	65.34%	12	88.06%	12	287.48%	13
豊後大野市	35,998	3,780	17,213	15,005	10.50%	47.82%	41.68%	21.96%	9	87.17%	4	109.13%	4	396.96%	5
由布市	33,813	4,218	18,494	11,101	12.47%	54.69%	32.83%	22.81%	5	60.02%	14	82.83%	14	263.18%	14
国東市	28,099	2,734	13,782	11,583	9.73%	49.05%	41.22%	19.84%	15	84.04%	5	103.88%	5	423.66%	4
姫島村	1,957	171	880	906	8.74%	44.97%	46.30%	19.43%	18	102.95%	1	122.39%	1	529.82%	1
日出町	28,012	3,933	15,865	8,214	14.04%	56.64%	29.32%	24.79%	1	51.77%	16	76.56%	16	208.85%	17
九重町	9,404	1,010	4,435	3,959	10.74%	47.16%	42.10%	22.77%	6	89.27%	3	112.04%	3	391.98%	6
玖珠町	15,576	1,831	8,152	5,593	11.76%	52.34%	35.91%	22.46%	8	68.61%	10	91.07%	10	305.46%	10

※総数は「不詳」を除いている。

第21表 市町村別・男女別・年齢別人口

===県計===

平成28年10月1日現在

年 齢	計	男	女	年 齢	計	男	女	年 齢	計	男	女
合計	1,159,634	549,001	610,633								
0～4歳	45,317	23,222	22,095	35～39歳	67,913	34,009	33,904	70～74歳	69,782	31,593	38,189
0	9,259	4,740	4,519	35	12,522	6,206	6,316	70	12,090	5,577	6,513
1	8,510	4,316	4,194	36	13,216	6,617	6,599	71	13,146	5,981	7,165
2	8,844	4,516	4,328	37	13,609	6,841	6,768	72	15,396	6,986	8,410
3	9,254	4,781	4,473	38	14,009	7,029	6,980	73	14,368	6,507	7,861
4	9,450	4,869	4,581	39	14,557	7,316	7,241	74	14,782	6,542	8,240
5～9歳	49,297	25,123	24,174	40～44歳	77,705	38,531	39,174	75～79歳	64,934	27,672	37,262
5	9,714	4,910	4,804	40	15,249	7,605	7,644	75	14,757	6,501	8,256
6	9,755	4,967	4,788	41	15,364	7,622	7,742	76	13,050	5,706	7,344
7	9,880	5,025	4,855	42	15,768	7,834	7,934	77	11,640	4,968	6,672
8	10,054	5,146	4,908	43	15,965	7,871	8,094	78	12,341	5,140	7,201
9	9,894	5,075	4,819	44	15,359	7,599	7,760	79	13,146	5,357	7,789
10～14歳	50,162	25,678	24,484	45～49歳	71,222	34,605	36,617	80～84歳	56,526	22,236	34,290
10	9,924	5,005	4,919	45	14,743	7,267	7,476	80	12,149	4,987	7,162
11	9,646	4,936	4,710	46	14,153	6,919	7,234	81	12,060	4,842	7,218
12	9,907	5,125	4,782	47	14,343	6,954	7,389	82	11,218	4,255	6,963
13	10,233	5,191	5,042	48	13,663	6,590	7,073	83	10,991	4,293	6,698
14	10,452	5,421	5,031	49	14,320	6,875	7,445	84	10,108	3,859	6,249
15～19歳	54,692	27,804	26,888	50～54歳	63,910	30,737	33,173	85～89歳	40,038	13,499	26,539
15	10,757	5,517	5,240	50	10,411	5,071	5,340	85	9,823	3,557	6,266
16	10,912	5,700	5,212	51	13,857	6,679	7,178	86	8,632	3,014	5,618
17	10,984	5,481	5,503	52	13,243	6,349	6,894	87	8,043	2,723	5,320
18	11,451	5,769	5,682	53	13,279	6,361	6,918	88	7,165	2,285	4,880
19	10,588	5,337	5,251	54	13,120	6,277	6,843	89	6,375	1,920	4,455
20～24歳	45,456	23,369	22,087	55～59歳	71,772	34,510	37,262	90～94歳	18,705	4,634	14,071
20	9,579	4,813	4,766	55	13,379	6,474	6,905	90	5,444	1,525	3,919
21	9,321	4,822	4,499	56	14,083	6,747	7,336	91	4,547	1,203	3,344
22	8,970	4,681	4,289	57	15,205	7,338	7,867	92	3,627	860	2,767
23	8,574	4,459	4,115	58	14,653	6,951	7,702	93	2,911	611	2,300
24	9,012	4,594	4,418	59	14,452	7,000	7,452	94	2,176	435	1,741
25～29歳	49,901	25,195	24,706	60～64歳	83,568	40,359	43,209	95～99歳	4,712	868	3,844
25	9,284	4,572	4,712	60	15,956	7,635	8,321	95	1,588	304	1,284
26	9,406	4,783	4,623	61	16,110	7,741	8,369	96	1,307	249	1,058
27	9,954	4,972	4,982	62	16,159	7,860	8,299	97	768	155	613
28	10,388	5,339	5,049	63	17,410	8,452	8,958	98	621	98	523
29	10,869	5,529	5,340	64	17,933	8,671	9,262	99	428	62	366
30～34歳	59,369	29,721	29,648	65～69歳	102,801	49,228	53,573	100歳以上	841	124	717
30	11,257	5,656	5,601	65	19,321	9,339	9,982	不詳	11,011	6,284	4,727
31	11,524	5,744	5,780	66	20,017	9,599	10,418				
32	11,978	5,996	5,982	67	22,125	10,599	11,526				
33	12,299	6,189	6,110	68	21,462	10,273	11,189				
34	12,311	6,136	6,175	69	19,876	9,418	10,458				

《再掲》

年 齢	計	男	女	年 齢	計	男	女	年 齢	計	男	女
0～14歳	144,776	74,023	70,753	15～64歳	645,508	318,840	326,668	65歳以上	358,339	149,854	208,485
(%)	12.60%	13.64%	11.68%	(%)	56.20%	58.75%	53.91%	(%)	31.20%	27.61%	34.41%

※割合は、分母から不詳を除いて算出している。また、表章単位未満で四捨五入しているため、合計が100にならない場合がある。

第21表 市町村別・男女別・年齢別人口

===大分市===

平成28年10月1日現在

年 齢	計	男	女	年 齢	計	男	女	年 齢	計	男	女
合計	478,586	230,056	248,530								
0～4歳	21,127	10,739	10,388	35～39歳	31,861	15,832	16,029	70～74歳	25,596	11,904	13,692
0	4,363	2,217	2,146	35	5,809	2,842	2,967	70	4,607	2,170	2,437
1	4,044	2,029	2,015	36	6,289	3,135	3,154	71	4,829	2,244	2,585
2	4,075	2,066	2,009	37	6,367	3,200	3,167	72	5,647	2,638	3,009
3	4,276	2,211	2,065	38	6,615	3,252	3,363	73	5,209	2,428	2,781
4	4,369	2,216	2,153	39	6,781	3,403	3,378	74	5,304	2,424	2,880
5～9歳	22,267	11,303	10,964	40～44歳	36,624	18,177	18,447	75～79歳	21,267	9,540	11,727
5	4,413	2,204	2,209	40	7,079	3,530	3,549	75	5,063	2,347	2,716
6	4,448	2,259	2,189	41	7,258	3,601	3,657	76	4,373	2,013	2,360
7	4,513	2,285	2,228	42	7,540	3,739	3,801	77	3,842	1,691	2,151
8	4,512	2,304	2,208	43	7,528	3,720	3,808	78	3,944	1,756	2,188
9	4,381	2,251	2,130	44	7,219	3,587	3,632	79	4,045	1,733	2,312
10～14歳	22,266	11,439	10,827	45～49歳	32,316	15,630	16,686	80～84歳	16,772	6,766	10,006
10	4,376	2,231	2,145	45	6,895	3,377	3,518	80	3,666	1,551	2,115
11	4,254	2,188	2,066	46	6,491	3,138	3,353	81	3,581	1,482	2,099
12	4,425	2,276	2,149	47	6,486	3,130	3,356	82	3,339	1,284	2,055
13	4,552	2,315	2,237	48	6,070	2,932	3,138	83	3,314	1,320	1,994
14	4,659	2,429	2,230	49	6,374	3,053	3,321	84	2,872	1,129	1,743
15～19歳	23,940	12,200	11,740	50～54歳	27,269	13,042	14,227	85～89歳	11,340	3,908	7,432
15	4,779	2,431	2,348	50	4,557	2,214	2,343	85	2,824	1,071	1,753
16	4,779	2,462	2,317	51	5,967	2,856	3,111	86	2,334	813	1,521
17	4,834	2,399	2,435	52	5,646	2,658	2,988	87	2,314	804	1,510
18	4,846	2,497	2,349	53	5,614	2,663	2,951	88	2,048	629	1,419
19	4,702	2,411	2,291	54	5,485	2,651	2,834	89	1,820	591	1,229
20～24歳	21,677	11,365	10,312	55～59歳	28,823	13,733	15,090	90～94歳	5,181	1,295	3,886
20	4,521	2,370	2,151	55	5,475	2,614	2,861	90	1,500	440	1,060
21	4,418	2,315	2,103	56	5,635	2,665	2,970	91	1,242	325	917
22	4,261	2,245	2,016	57	6,133	2,929	3,204	92	1,006	247	759
23	4,142	2,226	1,916	58	5,814	2,747	3,067	93	831	169	662
24	4,335	2,209	2,126	59	5,766	2,778	2,988	94	602	114	488
25～29歳	23,372	11,633	11,739	60～64歳	32,473	15,477	16,996	95～99歳	1,382	242	1,140
25	4,385	2,142	2,243	60	6,367	3,022	3,345	95	491	86	405
26	4,382	2,196	2,186	61	6,266	2,941	3,325	96	358	65	293
27	4,673	2,289	2,384	62	6,206	2,968	3,238	97	234	45	189
28	4,909	2,501	2,408	63	6,813	3,271	3,542	98	177	30	147
29	5,023	2,505	2,518	64	6,821	3,275	3,546	99	122	16	106
30～34歳	27,800	13,640	14,160	65～69歳	38,528	18,382	20,146	100歳以上	253	40	213
30	5,397	2,667	2,730	65	7,324	3,459	3,865	不詳	6,452	3,769	2,683
31	5,480	2,680	2,800	66	7,512	3,616	3,896				
32	5,463	2,649	2,814	67	8,330	3,966	4,364				
33	5,702	2,775	2,927	68	8,108	3,892	4,216				
34	5,758	2,869	2,889	69	7,254	3,449	3,805				

《再掲》

年 齢	計	男	女	年 齢	計	男	女	年 齢	計	男	女
0～14歳	65,660	33,481	32,179	15～64歳	286,155	140,729	145,426	65歳以上	120,319	52,077	68,242
(%)	13.91%	14.80%	13.09%	(%)	60.61%	62.19%	59.15%	(%)	25.48%	23.01%	27.76%

※割合は、分母から不詳を除いて算出している。また、表章単位未満で四捨五入しているため、合計が100にならない場合がある。

第21表 市町村別・男女別・年齢別人口

===別府市===

平成28年10月1日現在

年 齢	計	男	女	年 齢	計	男	女	年 齢	計	男	女
合計	121,305	55,103	66,202								
0～4歳	4,136	2,106	2,030	35～39歳	6,493	3,069	3,424	70～74歳	8,070	3,433	4,637
0	850	437	413	35	1,164	531	633	70	1,419	603	816
1	764	393	371	36	1,200	549	651	71	1,542	663	879
2	824	393	431	37	1,287	621	666	72	1,822	780	1,042
3	854	456	398	38	1,357	669	688	73	1,596	695	901
4	844	427	417	39	1,485	699	786	74	1,691	692	999
5～9歳	4,477	2,300	2,177	40～44歳	7,739	3,676	4,063	75～79歳	7,282	2,914	4,368
5	880	440	440	40	1,487	700	787	75	1,689	680	1,009
6	892	455	437	41	1,522	723	799	76	1,496	622	874
7	887	458	429	42	1,571	778	793	77	1,304	542	762
8	895	443	452	43	1,570	715	855	78	1,333	522	811
9	923	504	419	44	1,589	760	829	79	1,460	548	912
10～14歳	4,657	2,384	2,273	45～49歳	7,363	3,454	3,909	80～84歳	6,245	2,374	3,871
10	916	455	461	45	1,466	683	783	80	1,375	528	847
11	923	475	448	46	1,451	708	743	81	1,293	512	781
12	875	460	415	47	1,528	712	816	82	1,256	468	788
13	958	484	474	48	1,453	666	787	83	1,217	456	761
14	985	510	475	49	1,465	685	780	84	1,104	410	694
15～19歳	6,273	3,086	3,187	50～54歳	6,528	3,028	3,500	85～89歳	4,067	1,338	2,729
15	995	509	486	50	1,072	523	549	85	983	336	647
16	927	484	443	51	1,450	664	786	86	887	324	563
17	1,051	527	524	52	1,371	644	727	87	816	271	545
18	1,457	673	784	53	1,326	604	722	88	714	219	495
19	1,843	893	950	54	1,309	593	716	89	667	188	479
20～24歳	7,584	3,627	3,957	55～59歳	6,840	3,183	3,657	90～94歳	1,933	455	1,478
20	1,923	860	1,063	55	1,336	641	695	90	549	138	411
21	1,790	852	938	56	1,330	634	696	91	496	139	357
22	1,551	773	778	57	1,408	650	758	92	358	69	289
23	1,203	611	592	58	1,392	637	755	93	300	69	231
24	1,117	531	586	59	1,374	621	753	94	230	40	190
25～29歳	5,469	2,623	2,846	60～64歳	7,644	3,567	4,077	95～99歳	454	80	374
25	1,046	459	587	60	1,469	675	794	95	154	36	118
26	1,066	520	546	61	1,390	657	733	96	127	19	108
27	1,098	530	568	62	1,511	714	797	97	78	20	58
28	1,122	559	563	63	1,575	736	839	98	53	4	49
29	1,137	555	582	64	1,699	785	914	99	42	1	41
30～34歳	5,738	2,807	2,931	65～69歳	10,635	4,747	5,888	100歳以上	75	13	62
30	1,155	559	596	65	1,863	859	1,004	不詳	1,603	839	764
31	1,075	501	574	66	1,978	874	1,104				
32	1,192	599	593	67	2,338	1,015	1,323				
33	1,162	593	569	68	2,289	1,040	1,249				
34	1,154	555	599	69	2,167	959	1,208				

《再掲》

年 齢	計	男	女	年 齢	計	男	女	年 齢	計	男	女
0～14歳	13,270	6,790	6,480	15～64歳	67,671	32,120	35,551	65歳以上	38,761	15,354	23,407
(%)	11.09%	12.51%	9.90%	(%)	56.53%	59.19%	54.33%	(%)	32.38%	28.30%	35.77%

※割合は、分母から不詳を除いて算出している。また、表章単位未満で四捨五入しているため、合計が100にならない場合がある。

第21表 市町村別・男女別・年齢別人口

===中津市===

平成28年10月1日現在

年 齢	計	男	女	年 齢	計	男	女	年 齢	計	男	女
合計	83,658	40,229	43,429								
0～4歳	3,810	1,969	1,841	35～39歳	5,052	2,663	2,389	70～74歳	4,738	2,160	2,578
0	788	415	373	35	963	526	437	70	813	385	428
1	738	391	347	36	1,000	523	477	71	863	414	449
2	739	367	372	37	1,063	541	522	72	1,025	489	536
3	802	402	400	38	1,019	546	473	73	1,016	433	583
4	743	394	349	39	1,007	527	480	74	1,021	439	582
5～9歳	3,919	1,989	1,930	40～44歳	5,628	2,886	2,742	75～79歳	4,389	1,818	2,571
5	813	406	407	40	1,065	570	495	75	1,005	441	564
6	775	408	367	41	1,108	575	533	76	884	366	518
7	737	388	349	42	1,164	588	576	77	765	315	450
8	860	453	407	43	1,163	567	596	78	830	352	478
9	734	334	400	44	1,128	586	542	79	905	344	561
10～14歳	3,741	1,897	1,844	45～49歳	5,223	2,595	2,628	80～84歳	3,746	1,402	2,344
10	780	380	400	45	1,056	524	532	80	838	355	483
11	740	360	380	46	1,021	522	499	81	786	296	490
12	733	378	355	47	1,046	504	542	82	765	287	478
13	742	380	362	48	995	495	500	83	735	263	472
14	746	399	347	49	1,105	550	555	84	622	201	421
15～19歳	3,910	1,958	1,952	50～54歳	4,565	2,231	2,334	85～89歳	2,593	835	1,758
15	806	430	376	50	801	400	401	85	659	225	434
16	865	430	435	51	987	481	506	86	571	192	379
17	824	383	441	52	920	457	463	87	504	150	354
18	811	407	404	53	933	444	489	88	445	149	296
19	604	308	296	54	924	449	475	89	414	119	295
20～24歳	2,961	1,578	1,383	55～59歳	5,252	2,540	2,712	90～94歳	1,203	274	929
20	561	284	277	55	966	478	488	90	351	97	254
21	574	315	259	56	1,079	524	555	91	302	70	232
22	584	304	280	57	1,099	521	578	92	240	55	185
23	608	336	272	58	1,082	511	571	93	186	29	157
24	634	339	295	59	1,026	506	520	94	124	23	101
25～29歳	3,899	2,084	1,815	60～64歳	5,740	2,832	2,908	95～99歳	272	45	227
25	673	353	320	60	1,113	531	582	95	95	21	74
26	708	390	318	61	1,156	570	586	96	82	15	67
27	768	420	348	62	1,104	568	536	97	49	8	41
28	806	413	393	63	1,206	582	624	98	27	-1	28
29	944	508	436	64	1,161	581	580	99	19	2	17
30～34歳	5,030	2,634	2,396	65～69歳	7,001	3,292	3,709	100歳以上	43	4	39
30	959	488	471	65	1,321	668	653	不詳	943	543	400
31	991	532	459	66	1,420	660	760				
32	1,044	547	497	67	1,477	706	771				
33	1,043	549	494	68	1,405	640	765				
34	993	518	475	69	1,378	618	760				

《再掲》

年 齢	計	男	女	年 齢	計	男	女	年 齢	計	男	女
0～14歳	11,470	5,855	5,615	15～64歳	47,260	24,001	23,259	65歳以上	23,985	9,830	14,155
(%)	13.87%	14.75%	13.05%	(%)	57.14%	60.48%	54.05%	(%)	29.00%	24.77%	32.90%

※割合は、分母から不詳を除いて算出している。また、表章単位未満で四捨五入しているため、合計が100にならない場合がある。

第21表 市町村別・男女別・年齢別人口

===日田市===

平成28年10月1日現在

年 齢	計	男	女	年 齢	計	男	女	年 齢	計	男	女
合計	65,722	31,044	34,678								
0～4歳	2,489	1,294	1,195	35～39歳	3,512	1,740	1,772	70～74歳	4,000	1,808	2,192
0	519	269	250	35	680	334	346	70	686	295	391
1	443	215	228	36	679	337	342	71	757	355	402
2	457	249	208	37	657	340	317	72	859	398	461
3	511	272	239	38	753	356	397	73	840	386	454
4	559	289	270	39	743	373	370	74	858	374	484
5～9歳	2,911	1,500	1,411	40～44歳	3,965	1,967	1,998	75～79歳	4,006	1,652	2,354
5	528	272	256	40	811	417	394	75	873	370	503
6	584	299	285	41	777	379	398	76	791	330	461
7	591	313	278	42	780	393	387	77	737	317	420
8	606	297	309	43	831	421	410	78	781	306	475
9	602	319	283	44	766	357	409	79	824	329	495
10～14歳	2,983	1,536	1,447	45～49歳	3,912	1,939	1,973	80～84歳	3,537	1,379	2,158
10	588	295	293	45	770	368	402	80	755	304	451
11	558	297	261	46	773	389	384	81	758	308	450
12	591	311	280	47	785	395	390	82	729	265	464
13	623	309	314	48	740	380	360	83	655	270	385
14	623	324	299	49	844	407	437	84	640	232	408
15～19歳	2,951	1,501	1,450	50～54歳	3,885	1,923	1,962	85～89歳	2,666	854	1,812
15	593	311	282	50	648	320	328	85	670	226	444
16	652	362	290	51	830	420	410	86	571	196	375
17	652	329	323	52	781	412	369	87	513	171	342
18	622	295	327	53	838	402	436	88	496	153	343
19	432	204	228	54	788	369	419	89	416	108	308
20～24歳	1,564	813	751	55～59歳	4,567	2,311	2,256	90～94歳	1,207	290	917
20	256	137	119	55	861	437	424	90	347	92	255
21	266	148	118	56	892	449	443	91	300	77	223
22	313	164	149	57	955	490	465	92	249	61	188
23	322	162	160	58	939	468	471	93	157	30	127
24	407	202	205	59	920	467	453	94	154	30	124
25～29歳	2,347	1,149	1,198	60～64歳	5,191	2,526	2,665	95～99歳	308	66	242
25	438	200	238	60	936	439	497	95	104	28	76
26	449	214	235	61	1,054	520	534	96	91	15	76
27	442	214	228	62	1,035	491	544	97	44	13	31
28	506	259	247	63	1,016	513	503	98	33	5	28
29	512	262	250	64	1,150	563	587	99	36	5	31
30～34歳	2,884	1,462	1,422	65～69歳	6,012	2,915	3,097	100歳以上	44	8	36
30	512	274	238	65	1,178	601	577	不詳	781	411	370
31	544	271	273	66	1,205	580	625				
32	582	285	297	67	1,352	655	697				
33	605	302	303	68	1,167	539	628				
34	641	330	311	69	1,110	540	570				

《再掲》

年 齢	計	男	女	年 齢	計	男	女	年 齢	計	男	女
0～14歳	8,383	4,330	4,053	15～64歳	34,778	17,331	17,447	65歳以上	21,780	8,972	12,808
(%)	12.91%	14.14%	11.81%	(%)	53.55%	56.58%	50.85%	(%)	33.54%	29.29%	37.33%

※割合は、分母から不詳を除いて算出している。また、表章単位未満で四捨五入しているため、合計が100にならない場合がある。

第21表 市町村別・男女別・年齢別人口

===佐伯市===

平成28年10月1日現在

年 齢	計	男	女	年 齢	計	男	女	年 齢	計	男	女
合計	71,113	32,744	38,369								
0～4歳	2,399	1,247	1,152	35～39歳	3,685	1,834	1,851	70～74歳	5,088	2,238	2,850
0	464	239	225	35	651	330	321	70	880	405	475
1	428	216	212	36	716	352	364	71	966	441	525
2	487	264	223	37	726	358	368	72	1,069	469	600
3	473	249	224	38	811	407	404	73	1,084	453	631
4	547	279	268	39	781	387	394	74	1,089	470	619
5～9歳	2,580	1,290	1,290	40～44歳	4,123	2,021	2,102	75～79歳	5,070	2,108	2,962
5	497	260	237	40	787	361	426	75	1,129	492	637
6	484	234	250	41	811	420	391	76	978	424	554
7	533	266	267	42	834	393	441	77	949	410	539
8	505	259	246	43	887	450	437	78	971	357	614
9	561	271	290	44	804	397	407	79	1,043	425	618
10～14歳	2,859	1,406	1,453	45～49歳	3,954	1,897	2,057	80～84歳	4,463	1,712	2,751
10	561	271	290	45	832	420	412	80	930	375	555
11	545	266	279	46	808	377	431	81	1,013	378	635
12	571	281	290	47	773	375	398	82	883	320	563
13	572	272	300	48	748	356	392	83	849	352	497
14	610	316	294	49	793	369	424	84	788	287	501
15～19歳	2,919	1,509	1,410	50～54歳	3,933	1,863	2,070	85～89歳	3,170	1,031	2,139
15	609	305	304	50	576	253	323	85	790	277	513
16	626	346	280	51	891	448	443	86	701	230	471
17	613	309	304	52	803	381	422	87	631	221	410
18	643	339	304	53	823	386	437	88	536	154	382
19	428	210	218	54	840	395	445	89	512	149	363
20～24歳	1,590	846	744	55～59歳	4,647	2,185	2,462	90～94歳	1,481	365	1,116
20	275	135	140	55	832	389	443	90	456	120	336
21	274	154	120	56	945	450	495	91	324	90	234
22	293	156	137	57	961	435	526	92	293	75	218
23	357	179	178	58	919	426	493	93	243	49	194
24	391	222	169	59	990	485	505	94	165	31	134
25～29歳	2,404	1,233	1,171	60～64歳	5,924	2,848	3,076	95～99歳	371	58	313
25	434	229	205	60	1,144	547	597	95	116	20	96
26	460	231	229	61	1,152	576	576	96	102	17	85
27	459	243	216	62	1,156	546	610	97	59	9	50
28	521	269	252	63	1,193	553	640	98	59	8	51
29	530	261	269	64	1,279	626	653	99	35	4	31
30～34歳	3,051	1,554	1,497	65～69歳	7,146	3,380	3,766	100歳以上	70	11	59
30	545	274	271	65	1,330	628	702	不詳	186	108	78
31	599	311	288	66	1,381	679	702				
32	636	338	298	67	1,510	719	791				
33	632	332	300	68	1,520	692	828				
34	639	299	340	69	1,405	662	743				

《再掲》

年 齢	計	男	女	年 齢	計	男	女	年 齢	計	男	女
0～14歳	7,838	3,943	3,895	15～64歳	36,230	17,790	18,440	65歳以上	26,859	10,903	15,956
(%)	11.05%	12.08%	10.17%	(%)	51.08%	54.51%	48.16%	(%)	37.87%	33.41%	41.67%

※割合は、分母から不詳を除いて算出している。また、表章単位未満で四捨五入しているため、合計が100にならない場合がある。

第21表 市町村別・男女別・年齢別人口

===臼杵市===

平成28年10月1日現在

年 齢	計	男	女	年 齢	計	男	女	年 齢	計	男	女
合計	38,314	18,055	20,259								
0～4歳	1,133	589	544	35～39歳	1,901	1,004	897	70～74歳	2,796	1,250	1,546
0	220	108	112	35	346	176	170	70	485	218	267
1	182	97	85	36	355	189	166	71	526	224	302
2	249	136	113	37	397	208	189	72	632	285	347
3	252	131	121	38	388	224	164	73	557	256	301
4	230	117	113	39	415	207	208	74	596	267	329
5～9歳	1,514	780	734	40～44歳	2,283	1,114	1,169	75～79歳	2,678	1,146	1,532
5	303	154	149	40	476	221	255	75	616	279	337
6	303	157	146	41	458	223	235	76	547	231	316
7	284	135	149	42	447	232	215	77	471	196	275
8	311	163	148	43	471	234	237	78	497	210	287
9	313	171	142	44	431	204	227	79	547	230	317
10～14歳	1,549	807	742	45～49歳	2,080	1,027	1,053	80～84歳	2,470	964	1,506
10	275	142	133	45	442	228	214	80	518	209	309
11	303	150	153	46	403	193	210	81	518	205	313
12	304	166	138	47	443	216	227	82	455	164	291
13	333	173	160	48	396	191	205	83	502	207	295
14	334	176	158	49	396	199	197	84	477	179	298
15～19歳	1,669	878	791	50～54歳	2,046	973	1,073	85～89歳	1,734	597	1,137
15	389	202	187	50	342	175	167	85	420	164	256
16	332	174	158	51	418	195	223	86	360	127	233
17	367	201	166	52	414	210	204	87	375	123	252
18	329	175	154	53	434	211	223	88	313	110	203
19	252	126	126	54	438	182	256	89	266	73	193
20～24歳	1,004	504	500	55～59歳	2,473	1,189	1,284	90～94歳	737	171	566
20	206	102	104	55	477	236	241	90	236	56	180
21	191	96	95	56	491	234	257	91	168	42	126
22	206	97	109	57	498	239	259	92	147	32	115
23	174	85	89	58	522	243	279	93	113	26	87
24	227	124	103	59	485	237	248	94	73	15	58
25～29歳	1,216	660	556	60～64歳	3,027	1,463	1,564	95～99歳	211	40	171
25	229	141	88	60	600	282	318	95	73	17	56
26	229	130	99	61	593	281	312	96	52	9	43
27	237	126	111	62	586	296	290	97	33	5	28
28	247	117	130	63	611	297	314	98	35	6	29
29	274	146	128	64	637	307	330	99	18	3	15
30～34歳	1,621	857	764	65～69歳	4,118	2,020	2,098	100歳以上	38	11	27
30	295	158	137	65	744	368	376	不詳	16	11	5
31	302	161	141	66	793	390	403				
32	347	180	167	67	872	429	443				
33	345	192	153	68	872	445	427				
34	332	166	166	69	837	388	449				

《再掲》

年 齢	計	男	女	年 齢	計	男	女	年 齢	計	男	女
0～14歳	4,196	2,176	2,020	15～64歳	19,320	9,669	9,651	65歳以上	14,782	6,199	8,583
(%)	10.96%	12.06%	9.97%	(%)	50.45%	53.59%	47.65%	(%)	38.60%	34.35%	42.38%

※割合は、分母から不詳を除いて算出している。また、表章単位未満で四捨五入しているため、合計が100にならない場合がある。

第21表 市町村別・男女別・年齢別人口

===津久見市===

平成28年10月1日現在

年 齢	計	男	女	年 齢	計	男	女	年 齢	計	男	女
合計	17,549	8,159	9,390								
0～4歳	463	233	230	35～39歳	824	405	419	70～74歳	1,322	612	710
0	76	48	28	35	179	96	83	70	221	122	99
1	85	40	45	36	133	59	74	71	261	108	153
2	86	35	51	37	157	72	85	72	302	135	167
3	108	51	57	38	157	80	77	73	276	120	156
4	108	59	49	39	198	98	100	74	262	127	135
5～9歳	560	298	262	40～44歳	1,021	535	486	75～79歳	1,346	572	774
5	115	65	50	40	195	105	90	75	324	150	174
6	110	50	60	41	191	97	94	76	274	106	168
7	111	61	50	42	214	113	101	77	228	95	133
8	118	72	46	43	234	129	105	78	241	109	132
9	106	50	56	44	187	91	96	79	279	112	167
10～14歳	659	343	316	45～49歳	904	450	454	80～84歳	1,192	462	730
10	141	68	73	45	194	87	107	80	272	107	165
11	116	66	50	46	173	91	82	81	253	112	141
12	117	71	46	47	190	100	90	82	236	90	146
13	145	68	77	48	171	88	83	83	201	71	130
14	140	70	70	49	176	84	92	84	230	82	148
15～19歳	676	339	337	50～54歳	956	466	490	85～89歳	837	265	572
15	119	59	60	50	148	73	75	85	210	70	140
16	151	74	77	51	201	92	109	86	185	63	122
17	128	67	61	52	199	96	103	87	167	58	109
18	155	73	82	53	205	108	97	88	133	39	94
19	123	66	57	54	203	97	106	89	142	35	107
20～24歳	363	168	195	55～59歳	1,199	555	644	90～94歳	389	99	290
20	85	43	42	55	217	113	104	90	109	28	81
21	75	37	38	56	206	82	124	91	90	30	60
22	62	28	34	57	280	125	155	92	78	17	61
23	68	28	40	58	252	100	152	93	66	14	52
24	73	32	41	59	244	135	109	94	46	10	36
25～29歳	523	273	250	60～64歳	1,548	762	786	95～99歳	88	13	75
25	94	40	54	60	273	127	146	95	32	6	26
26	94	53	41	61	288	147	141	96	23	1	22
27	101	49	52	62	343	172	171	97	16	1	15
28	116	61	55	63	308	150	158	98	11	3	8
29	118	70	48	64	336	166	170	99	6	2	4
30～34歳	629	323	306	65～69歳	2,018	977	1,041	100歳以上	18	-1	19
30	109	57	52	65	379	204	175	不詳	14	10	4
31	126	68	58	66	394	186	208				
32	146	71	75	67	413	195	218				
33	128	77	51	68	421	198	223				
34	120	50	70	69	411	194	217				

《再掲》

年 齢	計	男	女	年 齢	計	男	女	年 齢	計	男	女
0～14歳	1,682	874	808	15～64歳	8,643	4,276	4,367	65歳以上	7,210	2,999	4,211
(%)	9.59%	10.73%	8.61%	(%)	49.29%	52.47%	46.53%	(%)	41.12%	36.80%	44.86%

※割合は、分母から不詳を除いて算出している。また、表章単位未満で四捨五入しているため、合計が100にならない場合がある。

第21表 市町村別・男女別・年齢別人口

===竹田市===

平成28年10月1日現在

年 齢	計	男	女	年 齢	計	男	女	年 齢	計	男	女
合計	21,850	10,121	11,729								
0～4歳	572	301	271	35～39歳	891	467	424	70～74歳	1,531	662	869
0	98	48	50	35	167	94	73	70	217	103	114
1	114	59	55	36	171	80	91	71	271	129	142
2	114	62	52	37	162	77	85	72	345	135	210
3	126	64	62	38	199	108	91	73	333	147	186
4	120	68	52	39	192	108	84	74	365	148	217
5～9歳	704	362	342	40～44歳	958	478	480	75～79歳	1,781	729	1,052
5	143	74	69	40	195	103	92	75	358	137	221
6	144	77	67	41	177	94	83	76	336	137	199
7	132	69	63	42	213	99	114	77	341	141	200
8	134	61	73	43	183	95	88	78	349	152	197
9	151	81	70	44	190	87	103	79	397	162	235
10～14歳	715	353	362	45～49歳	957	473	484	80～84歳	1,872	750	1,122
10	153	73	80	45	189	103	86	80	367	146	221
11	128	67	61	46	174	89	85	81	402	166	236
12	140	76	64	47	189	97	92	82	396	137	259
13	146	71	75	48	182	87	95	83	363	155	208
14	148	66	82	49	223	97	126	84	344	146	198
15～19歳	781	408	373	50～54歳	1,050	529	521	85～89歳	1,466	513	953
15	164	78	86	50	147	85	62	85	365	128	237
16	181	100	81	51	204	99	105	86	342	136	206
17	171	91	80	52	229	104	125	87	288	101	187
18	144	75	69	53	245	126	119	88	229	65	164
19	121	64	57	54	225	115	110	89	242	83	159
20～24歳	454	215	239	55～59歳	1,537	761	776	90～94歳	675	174	501
20	76	32	44	55	274	133	141	90	196	58	138
21	99	43	56	56	283	147	136	91	200	54	146
22	91	49	42	57	326	164	162	92	107	23	84
23	101	53	48	58	326	157	169	93	94	21	73
24	87	38	49	59	328	160	168	94	78	18	60
25～29歳	615	309	306	60～64歳	1,898	948	950	95～99歳	185	46	139
25	123	72	51	60	350	161	189	95	60	10	50
26	98	55	43	61	382	189	193	96	45	12	33
27	109	52	57	62	346	182	164	97	34	12	22
28	136	63	73	63	409	215	194	98	32	9	23
29	149	67	82	64	411	201	210	99	14	3	11
30～34歳	783	388	395	65～69歳	2,376	1,246	1,130	100歳以上	40	2	38
30	135	69	66	65	450	248	202	不詳	9	7	2
31	155	79	76	66	460	250	210				
32	159	84	75	67	542	279	263				
33	167	68	99	68	483	244	239				
34	167	88	79	69	441	225	216				

《再掲》

年 齢	計	男	女	年 齢	計	男	女	年 齢	計	男	女
0～14歳	1,991	1,016	975	15～64歳	9,924	4,976	4,948	65歳以上	9,926	4,122	5,804
(%)	9.12%	10.05%	8.31%	(%)	45.44%	49.20%	42.19%	(%)	45.45%	40.76%	49.49%

※割合は、分母から不詳を除いて算出している。また、表章単位未満で四捨五入しているため、合計が100にならない場合がある。

第21表 市町村別・男女別・年齢別人口

===豊後高田市===

平成28年10月1日現在

年 齢	計	男	女	年 齢	計	男	女	年 齢	計	男	女
合計	22,692	10,733	11,959								
0～4歳	759	407	352	35～39歳	1,162	593	569	70～74歳	1,450	625	825
0	154	92	62	35	226	108	118	70	238	109	129
1	149	88	61	36	218	103	115	71	276	120	156
2	142	69	73	37	244	133	111	72	318	132	186
3	177	89	88	38	228	114	114	73	298	119	179
4	137	69	68	39	246	135	111	74	320	145	175
5～9歳	821	438	383	40～44歳	1,273	661	612	75～79歳	1,625	660	965
5	171	91	80	40	284	146	138	75	368	169	199
6	157	79	78	41	258	134	124	76	291	120	171
7	154	92	62	42	250	126	124	77	302	120	182
8	186	93	93	43	242	130	112	78	360	129	231
9	153	83	70	44	239	125	114	79	304	122	182
10～14歳	884	477	407	45～49歳	1,251	612	639	80～84歳	1,526	622	904
10	181	97	84	45	273	130	143	80	319	139	180
11	156	86	70	46	260	127	133	81	326	125	201
12	181	98	83	47	234	124	110	82	280	115	165
13	187	100	87	48	230	108	122	83	306	124	182
14	179	96	83	49	254	123	131	84	295	119	176
15～19歳	923	458	465	50～54歳	1,160	583	577	85～89歳	1,050	370	680
15	194	95	99	50	171	83	88	85	223	89	134
16	204	105	99	51	227	114	113	86	234	90	144
17	171	83	88	52	269	139	130	87	227	81	146
18	194	99	95	53	242	123	119	88	209	60	149
19	160	76	84	54	251	124	127	89	157	50	107
20～24歳	698	343	355	55～59歳	1,466	723	743	90～94歳	532	135	397
20	127	60	67	55	255	127	128	90	161	48	113
21	120	60	60	56	288	140	148	91	140	36	104
22	140	71	69	57	331	171	160	92	94	21	73
23	173	82	91	58	303	149	154	93	80	17	63
24	138	70	68	59	289	136	153	94	57	13	44
25～29歳	833	412	421	60～64歳	1,745	851	894	95～99歳	130	24	106
25	144	61	83	60	318	162	156	95	44	8	36
26	146	80	66	61	332	154	178	96	36	7	29
27	182	81	101	62	346	171	175	97	17	5	12
28	163	91	72	63	358	180	178	98	19	5	14
29	198	99	99	64	391	184	207	99	14	-1	15
30～34歳	971	497	474	65～69歳	2,263	1,151	1,112	100歳以上	17	4	13
30	181	84	97	65	466	242	224	不詳	153	87	66
31	183	86	97	66	449	231	218				
32	212	107	105	67	475	235	240				
33	205	113	92	68	483	247	236				
34	190	107	83	69	390	196	194				

《再掲》

年 齢	計	男	女	年 齢	計	男	女	年 齢	計	男	女
0～14歳	2,464	1,322	1,142	15～64歳	11,482	5,733	5,749	65歳以上	8,593	3,591	5,002
(%)	10.93%	12.42%	9.60%	(%)	50.94%	53.85%	48.34%	(%)	38.13%	33.73%	42.06%

※割合は、分母から不詳を除いて算出している。また、表章単位未満で四捨五入しているため、合計が100にならない場合がある。

第21表 市町村別・男女別・年齢別人口

===杵築市===

平成28年10月1日現在

年 齢	計	男	女	年 齢	計	男	女	年 齢	計	男	女
合計	29,807	14,350	15,457								
0～4歳	1,045	548	497	35～39歳	1,693	907	786	70～74歳	1,820	843	977
0	221	121	100	35	329	170	159	70	281	141	140
1	197	96	101	36	325	164	161	71	320	143	177
2	202	106	96	37	350	204	146	72	407	174	233
3	202	107	95	38	346	189	157	73	429	203	226
4	223	118	105	39	343	180	163	74	383	182	201
5～9歳	1,199	630	569	40～44歳	1,825	920	905	75～79歳	1,872	783	1,089
5	211	110	101	40	345	177	168	75	406	179	227
6	239	134	105	41	360	182	178	76	355	155	200
7	254	129	125	42	360	171	189	77	326	131	195
8	246	130	116	43	369	188	181	78	368	154	214
9	249	127	122	44	391	202	189	79	417	164	253
10～14歳	1,184	601	583	45～49歳	1,611	818	793	80～84歳	1,754	714	1,040
10	222	108	114	45	308	171	137	80	352	152	200
11	247	126	121	46	310	159	151	81	386	168	218
12	219	110	109	47	330	164	166	82	335	141	194
13	243	135	108	48	333	162	171	83	369	131	238
14	253	122	131	49	330	162	168	84	312	122	190
15～19歳	1,249	629	620	50～54歳	1,532	750	782	85～89歳	1,362	444	918
15	256	130	126	50	253	111	142	85	333	110	223
16	275	146	129	51	336	159	177	86	313	114	199
17	260	134	126	52	350	186	164	87	274	84	190
18	256	122	134	53	282	139	143	88	249	83	166
19	202	97	105	54	311	155	156	89	193	53	140
20～24歳	1,015	556	459	55～59歳	1,839	912	927	90～94歳	728	184	544
20	186	95	91	55	311	145	166	90	193	50	143
21	222	124	98	56	386	191	195	91	184	51	133
22	198	102	96	57	386	190	196	92	148	34	114
23	182	102	80	58	361	192	169	93	113	31	82
24	227	133	94	59	395	194	201	94	90	18	72
25～29歳	1,256	705	551	60～64歳	2,221	1,102	1,119	95～99歳	156	26	130
25	222	128	94	60	416	207	209	95	48	10	38
26	249	150	99	61	413	212	201	96	50	7	43
27	256	140	116	62	427	221	206	97	17	1	16
28	265	145	120	63	473	219	254	98	24	4	20
29	264	142	122	64	492	243	249	99	17	4	13
30～34歳	1,428	763	665	65～69歳	2,736	1,372	1,364	100歳以上	25	5	20
30	260	150	110	65	525	260	265	不詳	257	138	119
31	273	131	142	66	514	258	256				
32	291	157	134	67	580	297	283				
33	323	164	159	68	560	274	286				
34	281	161	120	69	557	283	274				

《再掲》

年 齢	計	男	女	年 齢	計	男	女	年 齢	計	男	女
0～14歳	3,428	1,779	1,649	15～64歳	15,669	8,062	7,607	65歳以上	10,453	4,371	6,082
(%)	11.60%	12.52%	10.75%	(%)	53.03%	56.73%	49.60%	(%)	35.37%	30.76%	39.65%

※割合は、分母から不詳を除いて算出している。また、表章単位未満で四捨五入しているため、合計が100にならない場合がある。

第21表 市町村別・男女別・年齢別人口

===宇佐市===

平成28年10月1日現在

年 齢	計	男	女	年 齢	計	男	女	年 齢	計	男	女
合計	55,723	26,067	29,656								
0～4歳	2,057	1,048	1,009	35～39歳	2,935	1,472	1,463	70～74歳	3,543	1,588	1,955
0	439	233	206	35	515	245	270	70	590	271	319
1	392	199	193	36	576	310	266	71	681	283	398
2	376	189	187	37	629	305	324	72	809	375	434
3	424	202	222	38	588	288	300	73	715	337	378
4	426	225	201	39	627	324	303	74	748	322	426
5～9歳	2,276	1,142	1,134	40～44歳	3,339	1,686	1,653	75～79歳	3,497	1,475	2,022
5	455	226	229	40	664	356	308	75	792	343	449
6	441	238	203	41	653	316	337	76	694	305	389
7	490	229	261	42	681	337	344	77	637	281	356
8	445	239	206	43	696	346	350	78	650	243	407
9	445	210	235	44	645	331	314	79	724	303	421
10～14歳	2,384	1,207	1,177	45～49歳	3,293	1,633	1,660	80～84歳	3,235	1,196	2,039
10	481	243	238	45	667	335	332	80	681	239	442
11	456	231	225	46	647	320	327	81	727	299	428
12	466	244	222	47	629	301	328	82	656	244	412
13	507	247	260	48	664	320	344	83	589	201	388
14	474	242	232	49	686	357	329	84	582	213	369
15～19歳	2,787	1,457	1,330	50～54歳	2,960	1,433	1,527	85～89歳	2,396	744	1,652
15	534	277	257	50	462	246	216	85	617	214	403
16	557	290	267	51	641	301	340	86	493	146	347
17	569	292	277	52	614	293	321	87	463	142	321
18	616	325	291	53	602	292	310	88	433	139	294
19	511	273	238	54	641	301	340	89	390	103	287
20～24歳	1,677	852	825	55～59歳	3,445	1,647	1,798	90～94歳	1,110	271	839
20	375	183	192	55	644	310	334	90	313	92	221
21	329	178	151	56	698	337	361	91	231	59	172
22	305	171	134	57	719	360	359	92	226	50	176
23	307	138	169	58	710	327	383	93	195	41	154
24	361	182	179	59	674	313	361	94	145	29	116
25～29歳	2,155	1,083	1,072	60～64歳	4,399	2,136	2,263	95～99歳	278	46	232
25	383	197	186	60	824	388	436	95	86	9	77
26	437	221	216	61	883	418	465	96	73	21	52
27	443	214	229	62	821	413	408	97	48	8	40
28	428	215	213	63	922	472	450	98	43	4	39
29	464	236	228	64	949	445	504	99	28	4	24
30～34歳	2,565	1,306	1,259	65～69歳	5,195	2,551	2,644	100歳以上	56	5	51
30	469	249	220	65	1,015	515	500	不詳	141	89	52
31	470	231	239	66	1,008	473	535				
32	541	293	248	67	1,090	527	563				
33	532	262	270	68	1,081	549	532				
34	553	271	282	69	1,001	487	514				

《再掲》

年 齢	計	男	女	年 齢	計	男	女	年 齢	計	男	女
0～14歳	6,717	3,397	3,320	15～64歳	29,555	14,705	14,850	65歳以上	19,310	7,876	11,434
(%)	12.08%	13.08%	11.21%	(%)	53.17%	56.61%	50.16%	(%)	34.74%	30.32%	38.62%

※割合は、分母から不詳を除いて算出している。また、表章単位未満で四捨五入しているため、合計が100にならない場合がある。

第21表 市町村別・男女別・年齢別人口

===豊後大野市===

平成28年10月1日現在

年 齢	計	男	女	年 齢	計	男	女	年 齢	計	男	女
合計	36,077	16,674	19,403								
0～4歳	1,082	568	514	35～39歳	1,662	835	827	70～74歳	2,422	1,077	1,345
0	221	108	113	35	320	175	145	70	394	180	214
1	172	97	75	36	314	159	155	71	470	221	249
2	243	136	107	37	336	158	178	72	482	212	270
3	200	96	104	38	322	158	164	73	501	228	273
4	246	131	115	39	370	185	185	74	575	236	339
5～9歳	1,300	670	630	40～44歳	1,871	894	977	75～79歳	2,663	1,118	1,545
5	248	125	123	40	388	191	197	75	523	232	291
6	262	125	137	41	353	178	175	76	536	250	286
7	247	128	119	42	357	166	191	77	466	190	276
8	262	146	116	43	399	186	213	78	520	209	311
9	281	146	135	44	374	173	201	79	618	237	381
10～14歳	1,398	716	682	45～49歳	1,729	863	866	80～84歳	2,722	1,092	1,630
10	283	143	140	45	373	198	175	80	550	220	330
11	269	126	143	46	340	174	166	81	584	229	355
12	271	147	124	47	333	158	175	82	510	209	301
13	297	153	144	48	345	168	177	83	558	225	333
14	278	147	131	49	338	165	173	84	520	209	311
15～19歳	1,452	720	732	50～54歳	1,746	826	920	85～89歳	2,200	779	1,421
15	289	143	146	50	273	126	147	85	492	178	314
16	278	143	135	51	339	156	183	86	490	167	323
17	287	141	146	52	374	174	200	87	440	170	270
18	317	147	170	53	359	172	187	88	398	141	257
19	281	146	135	54	401	198	203	89	380	123	257
20～24歳	998	466	532	55～59歳	2,326	1,132	1,194	90～94歳	977	263	714
20	261	132	129	55	407	201	206	90	292	88	204
21	187	90	97	56	436	223	213	91	244	78	166
22	200	91	109	57	507	249	258	92	189	51	138
23	172	74	98	58	488	236	252	93	152	31	121
24	178	79	99	59	488	223	265	94	100	15	85
25～29歳	1,134	577	557	60～64歳	2,902	1,424	1,478	95～99歳	268	61	207
25	190	87	103	60	546	270	276	95	80	14	66
26	178	81	97	61	538	257	281	96	79	22	57
27	261	136	125	62	534	256	278	97	47	11	36
28	243	130	113	63	623	293	330	98	31	7	24
29	262	143	119	64	661	348	313	99	31	7	24
30～34歳	1,393	711	682	65～69歳	3,709	1,837	1,872	100歳以上	44	6	38
30	242	136	106	65	678	338	340	不詳	79	39	40
31	261	133	128	66	734	374	360				
32	286	125	161	67	789	392	397				
33	294	162	132	68	758	371	387				
34	310	155	155	69	750	362	388				

《再掲》

年 齢	計	男	女	年 齢	計	男	女	年 齢	計	男	女
0～14歳	3,780	1,954	1,826	15～64歳	17,213	8,448	8,765	65歳以上	15,005	6,233	8,772
(%)	10.50%	11.75%	9.43%	(%)	47.82%	50.78%	45.27%	(%)	41.68%	37.47%	45.30%

※割合は、分母から不詳を除いて算出している。また、表章単位未満で四捨五入しているため、合計が100にならない場合がある。

第21表 市町村別・男女別・年齢別人口

===由布市===

平成28年10月1日現在

年 齢	計	男	女	年 齢	計	男	女	年 齢	計	男	女
合計	33,957	16,047	17,910								
0～4歳	1,358	697	661	35～39歳	1,936	986	950	70～74歳	2,018	923	1,095
0	283	125	158	35	364	173	191	70	369	179	190
1	263	133	130	36	367	198	169	71	377	175	202
2	271	154	117	37	416	209	207	72	443	193	250
3	279	150	129	38	391	206	185	73	422	200	222
4	262	135	127	39	398	200	198	74	407	176	231
5～9歳	1,449	724	725	40～44歳	2,120	1,049	1,071	75～79歳	1,948	807	1,141
5	298	150	148	40	434	217	217	75	393	166	227
6	297	140	157	41	421	200	221	76	395	160	235
7	269	131	138	42	424	212	212	77	340	142	198
8	293	151	142	43	401	201	200	78	412	177	235
9	292	152	140	44	440	219	221	79	408	162	246
10～14歳	1,411	728	683	45～49歳	1,859	885	974	80～84歳	1,859	749	1,110
10	293	171	122	45	346	171	175	80	426	188	238
11	260	139	121	46	355	162	193	81	367	144	223
12	290	135	155	47	398	194	204	82	369	133	236
13	277	137	140	48	370	175	195	83	362	137	225
14	291	146	145	49	390	183	207	84	335	147	188
15～19歳	1,565	816	749	50～54歳	1,727	849	878	85～89歳	1,337	471	866
15	309	167	142	50	260	123	137	85	328	136	192
16	304	156	148	51	383	190	193	86	280	95	185
17	308	166	142	52	329	150	179	87	268	91	177
18	329	181	148	53	392	208	184	88	235	76	159
19	315	146	169	54	363	178	185	89	226	73	153
20～24歳	1,537	772	765	55～59歳	1,990	989	1,001	90～94歳	684	182	502
20	289	140	149	55	369	184	185	90	198	52	146
21	309	160	149	56	395	183	212	91	156	44	112
22	319	175	144	57	402	207	195	92	146	41	105
23	314	146	168	58	420	211	209	93	106	23	83
24	306	151	155	59	404	204	200	94	78	22	56
25～29歳	1,512	763	749	60～64歳	2,497	1,200	1,297	95～99歳	201	37	164
25	327	156	171	60	439	210	229	95	65	11	54
26	312	160	152	61	473	216	257	96	69	13	56
27	292	139	153	62	487	231	256	97	26	3	23
28	272	141	131	63	539	286	253	98	23	5	18
29	309	167	142	64	559	257	302	99	18	5	13
30～34歳	1,751	857	894	65～69歳	3,026	1,470	1,556	100歳以上	28	6	22
30	326	154	172	65	559	258	301	不詳	144	87	57
31	347	169	178	66	610	303	307				
32	362	194	168	67	639	314	325				
33	338	172	166	68	630	316	314				
34	378	168	210	69	588	279	309				

《再掲》

年 齢	計	男	女	年 齢	計	男	女	年 齢	計	男	女
0～14歳	4,218	2,149	2,069	15～64歳	18,494	9,166	9,328	65歳以上	11,101	4,645	6,456
(%)	12.47%	13.46%	11.59%	(%)	54.69%	57.43%	52.25%	(%)	32.83%	29.10%	36.16%

※割合は、分母から不詳を除いて算出している。また、表章単位未満で四捨五入しているため、合計が100にならない場合がある。

第21表 市町村別・男女別・年齢別人口

===国東市===

平成28年10月1日現在

年 齢	計	男	女	年 齢	計	男	女	年 齢	計	男	女
合計	28,215	13,375	14,840								
0～4歳	792	414	378	35～39歳	1,261	652	609	70～74歳	1,956	916	1,040
0	154	75	79	35	249	116	133	70	332	159	173
1	151	72	79	36	224	128	96	71	348	159	189
2	138	70	68	37	248	127	121	72	425	190	235
3	158	91	67	38	250	132	118	73	414	195	219
4	191	106	85	39	290	149	141	74	437	213	224
5～9歳	932	460	472	40～44歳	1,518	758	760	75～79歳	2,133	912	1,221
5	180	97	83	40	304	158	146	75	444	186	258
6	159	70	89	41	309	152	157	76	437	199	238
7	191	89	102	42	294	144	150	77	326	136	190
8	203	87	116	43	308	155	153	78	456	189	267
9	199	117	82	44	303	149	154	79	470	202	268
10～14歳	1,010	533	477	45～49歳	1,518	738	780	80～84歳	2,123	830	1,293
10	170	93	77	45	273	140	133	80	423	179	244
11	213	106	107	46	282	146	136	81	406	156	250
12	199	106	93	47	340	157	183	82	446	172	274
13	199	105	94	48	320	156	164	83	418	166	252
14	229	123	106	49	303	139	164	84	430	157	273
15～19歳	1,212	627	585	50～54歳	1,486	731	755	85～89歳	1,613	599	1,014
15	218	123	95	50	222	102	120	85	388	146	242
16	267	143	124	51	325	165	160	86	359	133	226
17	260	118	142	52	292	138	154	87	316	121	195
18	272	135	137	53	328	153	175	88	323	127	196
19	195	108	87	54	319	173	146	89	227	72	155
20～24歳	689	375	314	55～59歳	1,913	942	971	90～94歳	728	197	531
20	115	64	51	55	343	173	170	90	215	63	152
21	137	76	61	56	347	162	185	91	183	43	140
22	138	81	57	57	436	213	223	92	128	30	98
23	151	80	71	58	396	196	200	93	103	32	71
24	148	74	74	59	391	198	193	94	99	29	70
25～29歳	934	521	413	60～64歳	2,175	1,115	1,060	95～99歳	171	31	140
25	207	117	90	60	385	209	176	95	62	13	49
26	191	105	86	61	415	229	186	96	50	9	41
27	182	92	90	62	436	214	222	97	21	3	18
28	175	102	73	63	448	225	223	98	28	3	25
29	179	105	74	64	491	238	253	99	10	3	7
30～34歳	1,076	594	482	65～69歳	2,825	1,359	1,466	100歳以上	34	3	31
30	201	120	81	65	525	245	280	不詳	116	68	48
31	206	126	80	66	549	254	295				
32	197	114	83	67	585	296	289				
33	235	116	119	68	599	301	298				
34	237	118	119	69	567	263	304				

《再掲》

年 齢	計	男	女	年 齢	計	男	女	年 齢	計	男	女
0～14歳	2,734	1,407	1,327	15～64歳	13,782	7,053	6,729	65歳以上	11,583	4,847	6,736
(%)	9.73%	10.57%	8.97%	(%)	49.05%	53.00%	45.49%	(%)	41.22%	36.42%	45.54%

※割合は、分母から不詳を除いて算出している。また、表章単位未満で四捨五入しているため、合計が100にならない場合がある。

第21表 市町村別・男女別・年齢別人口

===姫島村===

平成28年10月1日現在

年 齢	計	男	女	年 齢	計	男	女	年 齢	計	男	女
合計	1,957	922	1,035								
0～4歳	56	34	22	35～39歳	73	39	34	70～74歳	184	88	96
0	15	7	8	35	13	8	5	70	31	16	15
1	10	10	0	36	12	3	9	71	34	19	15
2	10	7	3	37	23	12	11	72	47	23	24
3	7	4	3	38	16	9	7	73	26	12	14
4	14	6	8	39	9	7	2	74	46	18	28
5～9歳	54	31	23	40～44歳	78	36	42	75～79歳	128	49	79
5	7	4	3	40	18	10	8	75	29	11	18
6	12	6	6	41	11	4	7	76	22	9	13
7	14	8	6	42	19	11	8	77	26	10	16
8	12	8	4	43	17	5	12	78	19	7	12
9	9	5	4	44	13	6	7	79	32	12	20
10～14歳	61	39	22	45～49歳	83	35	48	80～84歳	140	57	83
10	15	11	4	45	20	11	9	80	36	14	22
11	13	8	5	46	21	8	13	81	30	20	10
12	11	8	3	47	12	2	10	82	25	7	18
13	10	6	4	48	17	10	7	83	27	9	18
14	12	6	6	49	13	4	9	84	22	7	15
15～19歳	50	29	21	50～54歳	109	48	61	85～89歳	123	35	88
15	13	4	9	50	18	7	11	85	28	8	20
16	14	11	3	51	24	10	14	86	28	6	22
17	6	2	4	52	23	11	12	87	24	8	16
18	9	8	1	53	19	8	11	88	20	5	15
19	8	4	4	54	25	12	13	89	23	8	15
20～24歳	8	12	-4	55～59歳	161	90	71	90～94歳	69	13	56
20	2	0	2	55	21	13	8	90	18	4	14
21	1	3	-2	56	40	26	14	91	19	4	15
22	2	3	-1	57	28	10	18	92	12	3	9
23	0	1	-1	58	39	23	16	93	8	0	8
24	3	5	-2	59	33	18	15	94	12	2	10
25～29歳	40	23	17	60～64歳	226	114	112	95～99歳	9	1	8
25	8	3	5	60	45	24	21	95	3	0	3
26	6	4	2	61	43	22	21	96	2	1	1
27	5	4	1	62	40	16	24	97	4	0	4
28	8	4	4	63	49	24	25	98	0	0	0
29	13	8	5	64	49	28	21	99	0	0	0
30～34歳	52	25	27	65～69歳	249	122	127	100歳以上	4	2	2
30	10	4	6	65	50	19	31	不詳	0	0	0
31	7	4	3	66	47	21	26				
32	11	5	6	67	59	35	24				
33	12	5	7	68	44	20	24				
34	12	7	5	69	49	27	22				

《再掲》

年 齢	計	男	女	年 齢	計	男	女	年 齢	計	男	女
0～14歳	171	104	67	15～64歳	880	451	429	65歳以上	906	367	539
(%)	8.74%	11.28%	6.47%	(%)	44.97%	48.92%	41.45%	(%)	46.30%	39.80%	52.08%

※割合は、分母から不詳を除いて算出している。また、表章単位未満で四捨五入しているため、合計が100にならない場合がある。

第21表 市町村別・男女別・年齢別人口

===日出町===

平成28年10月1日現在

年 齢	計	男	女	年 齢	計	男	女	年 齢	計	男	女
合計	28,088	13,359	14,729								
0～4歳	1,180	581	599	35～39歳	1,724	858	866	70～74歳	1,635	762	873
0	229	119	110	35	315	151	164	70	268	110	158
1	214	98	116	36	354	181	173	71	339	157	182
2	245	119	126	37	324	166	158	72	400	197	203
3	241	121	120	38	332	174	158	73	313	148	165
4	251	124	127	39	399	186	213	74	315	150	165
5～9歳	1,338	681	657	40～44歳	2,009	997	1,012	75～79歳	1,501	662	839
5	269	138	131	40	438	219	219	75	366	161	205
6	246	125	121	41	423	205	218	76	285	139	146
7	256	131	125	42	368	189	179	77	275	116	159
8	268	133	135	43	384	180	204	78	274	123	151
9	299	154	145	44	396	204	192	79	301	123	178
10～14歳	1,415	720	695	45～49歳	1,840	893	947	80～84歳	1,180	499	681
10	287	144	143	45	385	197	188	80	258	117	141
11	287	156	131	46	392	194	198	81	263	98	165
12	296	145	151	47	354	168	186	82	218	91	127
13	271	141	130	48	345	165	180	83	227	98	129
14	274	134	140	49	364	169	195	84	214	95	119
15～19歳	1,325	667	658	50～54歳	1,590	771	819	85～89歳	888	285	603
15	277	138	139	50	250	122	128	85	215	75	140
16	281	151	130	51	341	172	169	86	191	68	123
17	294	160	134	52	350	169	181	87	179	44	135
18	254	116	138	53	349	171	178	88	176	65	111
19	219	102	117	54	300	137	163	89	127	33	94
20～24歳	950	459	491	55～59歳	1,651	804	847	90～94歳	465	123	342
20	186	93	93	55	300	150	150	90	134	41	93
21	201	92	109	56	321	157	164	91	109	28	81
22	177	79	98	57	368	186	182	92	100	31	69
23	167	84	83	58	355	153	202	93	66	13	53
24	219	111	108	59	307	158	149	94	56	10	46
25～29歳	1,321	648	673	60～64歳	1,935	961	974	95～99歳	108	24	84
25	233	108	125	60	372	193	179	95	42	9	33
26	239	108	131	61	352	165	187	96	25	5	20
27	258	122	136	62	374	189	185	97	17	3	14
28	302	163	139	63	440	214	226	98	13	4	9
29	289	147	142	64	397	200	197	99	11	3	8
30～34歳	1,520	765	755	65～69歳	2,409	1,153	1,256	100歳以上	28	2	26
30	286	140	146	65	433	208	225	不詳	76	44	32
31	295	151	144	66	468	223	245				
32	298	135	163	67	530	258	272				
33	337	186	151	68	495	224	271				
34	304	153	151	69	483	240	243				

《再掲》

年 齢	計	男	女	年 齢	計	男	女	年 齢	計	男	女
0～14歳	3,933	1,982	1,951	15～64歳	15,865	7,823	8,042	65歳以上	8,214	3,510	4,704
(%)	14.04%	14.89%	13.27%	(%)	56.64%	58.75%	54.72%	(%)	29.32%	26.36%	32.01%

※割合は、分母から不詳を除いて算出している。また、表章単位未満で四捨五入しているため、合計が100にならない場合がある。

第21表 市町村別・男女別・年齢別人口

===九重町===

平成28年10月1日現在

年 齢	計	男	女	年 齢	計	男	女	年 齢	計	男	女
合計	9,429	4,459	4,970								
0～4歳	315	162	153	35～39歳	447	226	221	70～74歳	628	273	355
0	57	27	30	35	92	46	46	70	96	37	59
1	59	28	31	36	94	54	40	71	112	53	59
2	74	34	40	37	80	40	40	72	143	64	79
3	52	28	24	38	82	39	43	73	130	54	76
4	73	45	28	39	99	47	52	74	147	65	82
5～9歳	357	185	172	40～44歳	456	237	219	75～79歳	740	298	442
5	55	26	29	40	100	43	57	75	159	66	93
6	77	42	35	41	94	45	49	76	137	48	89
7	80	39	41	42	89	47	42	77	134	58	76
8	67	33	34	43	98	63	35	78	149	59	90
9	78	45	33	44	75	39	36	79	161	67	94
10～14歳	338	174	164	45～49歳	455	224	231	80～84歳	744	305	439
10	73	30	43	45	96	47	49	80	166	71	95
11	56	31	25	46	77	35	42	81	159	69	90
12	78	38	40	47	83	46	37	82	147	65	82
13	63	37	26	48	99	48	51	83	130	43	87
14	68	38	30	49	100	48	52	84	142	57	85
15～19歳	336	171	165	50～54歳	508	259	249	85～89歳	489	176	313
15	72	39	33	50	65	40	25	85	115	44	71
16	80	43	37	51	111	58	53	86	110	42	68
17	64	28	36	52	108	48	60	87	105	34	71
18	61	31	30	53	99	53	46	88	96	36	60
19	59	30	29	54	125	60	65	89	63	20	43
20～24歳	174	94	80	55～59歳	629	318	311	90～94歳	269	58	211
20	37	20	17	55	104	43	61	90	68	21	47
21	25	15	10	56	124	58	66	91	69	14	55
22	40	24	16	57	157	83	74	92	51	11	40
23	25	14	11	58	126	70	56	93	51	7	44
24	47	21	26	59	118	64	54	94	30	5	25
25～29歳	284	159	125	60～64歳	810	425	385	95～99歳	57	17	40
25	44	27	17	60	146	77	69	95	14	2	12
26	43	22	21	61	147	69	78	96	21	8	13
27	64	38	26	62	166	88	78	97	14	6	8
28	68	38	30	63	166	94	72	98	6	0	6
29	65	34	31	64	185	97	88	99	2	1	1
30～34歳	336	164	172	65～69歳	1,022	512	510	100歳以上	10	0	10
30	55	23	32	65	208	98	110	不詳	25	22	3
31	67	41	26	66	191	90	101				
32	59	25	34	67	210	112	98				
33	81	40	41	68	226	112	114				
34	74	35	39	69	187	100	87				

《再掲》

年 齢	計	男	女	年 齢	計	男	女	年 齢	計	男	女
0～14歳	1,010	521	489	15～64歳	4,435	2,277	2,158	65歳以上	3,959	1,639	2,320
(%)	10.74%	11.74%	9.84%	(%)	47.16%	51.32%	43.45%	(%)	42.10%	36.94%	46.71%

※割合は、分母から不詳を除いて算出している。また、表章単位未満で四捨五入しているため、合計が100にならない場合がある。

第21表 市町村別・男女別・年齢別人口

===玖珠町===

平成28年10月1日現在

年 齢	計	男	女	年 齢	計	男	女	年 齢	計	男	女
合計	15,592	7,504	8,088								
0～4歳	544	285	259	35～39歳	801	427	374	70～74歳	985	431	554
0	108	52	56	35	140	85	55	70	163	74	89
1	105	55	50	36	189	93	96	71	174	73	101
2	112	60	52	37	143	70	73	72	221	97	124
3	112	57	55	38	155	78	77	73	209	93	116
4	107	61	46	39	174	101	73	74	218	94	124
5～9歳	639	340	299	40～44歳	875	439	436	75～79歳	1,008	429	579
5	128	68	60	40	179	81	98	75	220	92	128
6	125	69	56	41	180	94	86	76	219	92	127
7	137	74	63	42	163	96	67	77	171	77	94
8	131	74	57	43	184	86	98	78	187	86	101
9	118	55	63	44	169	82	87	79	211	82	129
10～14歳	648	318	330	45～49歳	874	439	435	80～84歳	946	363	583
10	129	50	79	45	158	77	81	80	217	93	124
11	122	58	64	46	175	87	88	81	208	75	133
12	140	75	65	47	190	111	79	82	173	63	110
13	108	58	50	48	185	83	102	83	169	65	104
14	149	77	72	49	166	81	85	84	179	67	112
15～19歳	674	351	323	50～54歳	860	432	428	85～89歳	707	255	452
15	141	76	65	50	146	68	78	85	163	60	103
16	139	80	59	51	182	99	83	86	183	72	111
17	125	51	74	52	171	79	92	87	139	49	90
18	136	71	65	53	189	98	91	88	112	35	77
19	133	73	60	54	172	88	84	89	110	39	71
20～24歳	513	324	189	55～59歳	1,014	496	518	90～94歳	337	85	252
20	98	63	35	55	187	87	100	90	108	37	71
21	103	64	39	56	187	85	102	91	90	19	71
22	90	68	22	57	211	116	95	92	55	9	46
23	108	58	50	58	209	105	104	93	47	9	38
24	114	71	43	59	220	103	117	94	37	11	26
25～29歳	587	340	247	60～64歳	1,213	608	605	95～99歳	63	11	52
25	104	52	52	60	213	111	102	95	19	4	15
26	119	63	56	61	233	118	115	96	22	3	19
27	124	83	41	62	241	124	117	97	10	2	8
28	101	68	33	63	261	128	133	98	7	2	5
29	139	74	65	64	265	127	138	99	5	0	5
30～34歳	741	374	367	65～69歳	1,533	742	791	100歳以上	14	3	11
30	120	50	70	65	273	121	152	不詳	16	12	4
31	143	69	74	66	304	137	167				
32	152	88	64	67	334	169	165				
33	158	81	77	68	321	169	152				
34	168	86	82	69	301	146	155				

《再掲》

年 齢	計	男	女	年 齢	計	男	女	年 齢	計	男	女
0～14歳	1,831	943	888	15～64歳	8,152	4,230	3,922	65歳以上	5,593	2,319	3,274
(%)	11.76%	12.59%	10.98%	(%)	52.34%	56.46%	48.52%	(%)	35.91%	30.95%	40.50%

※割合は、分母から不詳を除いて算出している。また、表章単位未満で四捨五入しているため、合計が100にならない場合がある。

補 間 補 正

大分県人口推計の補間補正について

1 必要性

大分県人口推計調査では、5年ごとに実施される国勢調査を基礎として、戸籍法や住民基本台帳法等に基づく、出生、死亡、転入及び転出等の届出数を加減して人口を推計している（毎月公表の人口）が、新たに国勢調査が実施された場合、その結果数値と前回国勢調査を基礎に推計した大分県人口推計の数値とは必ずしも一致しない。

このため、時系列の連続性を考慮し、前回国勢調査を基礎に推計された大分県人口推計の系列について、この差を各年に均等配分することにより、過去の公表値の補間補正を行うものである。

2 対 象

平成23年～平成26年の各年10月1日現在における県総人口及び男女別人口並びに市町村別総人口及び男女別人口

3 方 法

前回国勢調査（平成22年国勢調査）人口に自然増減数、社会増減数及び補間補正数を順次加えて、各年10月1日現在人口を補正する。

なお、総数は男女の計である。

※ 補間補正数 = $1 / 5$ （平成27年国勢調査人口 - 平成27年大分県人口推計人口）

平成22年～平成27年の補間補正

区 分	平成22年国勢調査			平成23年			平成24年			平成25年			平成26年			平成27年国勢調査		
	総数	男	女	総数	男	女	総数	男	女	総数	男	女	総数	男	女	総数	男	女
県 計	1,196,529	564,890	631,639	1,191,815	562,840	628,975	1,186,484	560,664	625,820	1,179,756	557,857	621,899	1,173,010	554,747	618,263	1,166,338	551,932	614,406
市 計	1,138,644	537,531	601,113	1,134,309	535,663	598,646	1,129,310	533,527	595,783	1,123,263	531,004	592,259	1,117,056	528,162	588,894	1,110,821	525,533	585,288
郡 計	57,885	27,359	30,526	57,506	27,177	30,329	57,174	27,137	30,037	56,493	26,853	29,640	55,954	26,585	29,369	55,517	26,399	29,118
大 分 市	474,094	227,608	246,486	475,532	228,496	247,036	476,598	228,985	247,613	477,735	229,647	248,088	477,784	229,645	248,139	478,146	229,844	248,302
別 府 市	125,385	56,868	68,517	124,803	56,564	68,239	123,985	56,260	67,725	123,118	55,934	67,184	122,438	55,533	66,905	122,138	55,482	66,656
中 津 市	84,312	40,156	44,156	84,446	40,275	44,171	84,415	40,366	44,049	84,190	40,315	43,875	84,065	40,272	43,793	83,965	40,351	43,614
日 田 市	70,940	33,429	37,511	70,121	33,009	37,112	69,466	32,799	36,667	68,535	32,409	36,126	67,602	31,981	35,621	66,523	31,435	35,088
佐 伯 市	76,951	35,457	41,494	76,031	35,024	41,007	75,260	34,681	40,579	74,221	34,133	40,088	73,258	33,722	39,536	72,211	33,232	38,979
臼 杵 市	41,469	19,457	22,012	41,086	19,297	21,789	40,514	18,973	21,541	39,805	18,620	21,185	39,375	18,481	20,894	38,748	18,259	20,489
津 久 見 市	19,917	9,318	10,599	19,572	9,148	10,424	19,129	8,930	10,199	18,804	8,772	10,032	18,396	8,578	9,818	17,969	8,346	9,623
竹 田 市	24,423	11,227	13,196	23,964	11,029	12,935	23,624	10,900	12,724	23,225	10,723	12,502	22,848	10,569	12,279	22,332	10,350	11,982
豊後高田市	23,906	11,178	12,728	23,746	11,138	12,608	23,488	11,029	12,459	23,199	10,904	12,295	23,038	10,815	12,223	22,853	10,755	12,098
杵 築 市	32,083	15,429	16,654	31,517	15,150	16,367	31,070	14,912	16,158	30,598	14,643	15,955	30,432	14,548	15,884	30,185	14,466	15,719
宇 佐 市	59,008	27,532	31,476	58,722	27,425	31,297	58,158	27,205	30,953	57,558	26,948	30,610	56,950	26,631	30,319	56,258	26,281	29,977
豊後大野市	39,452	18,250	21,202	38,964	18,011	20,953	38,412	17,747	20,665	37,785	17,473	20,312	37,217	17,234	19,983	36,584	16,934	19,650
由 布 市	34,702	16,306	18,396	34,592	16,199	18,393	34,527	16,137	18,390	34,492	16,207	18,285	34,286	16,211	18,075	34,262	16,210	18,052
国 東 市	32,002	15,316	16,686	31,213	14,898	16,315	30,664	14,603	16,061	29,998	14,276	15,722	29,367	13,942	15,425	28,647	13,588	15,059
東国東郡	2,189	1,016	1,173	2,167	998	1,169	2,094	965	1,129	2,052	948	1,104	2,016	927	1,089	1,991	925	1,066
姫 島 村	2,189	1,016	1,173	2,167	998	1,169	2,094	965	1,129	2,052	948	1,104	2,016	927	1,089	1,991	925	1,066
速 見 郡	28,221	13,345	14,876	28,251	13,362	14,889	28,377	13,482	14,895	28,144	13,376	14,768	28,113	13,354	14,759	28,058	13,324	14,734
日 出 町	28,221	13,345	14,876	28,251	13,362	14,889	28,377	13,482	14,895	28,144	13,376	14,768	28,113	13,354	14,759	28,058	13,324	14,734
玖 珠 郡	27,475	12,998	14,477	27,088	12,817	14,271	26,703	12,690	14,013	26,297	12,529	13,768	25,825	12,304	13,521	25,468	12,150	13,318
九 重 町	10,421	4,874	5,547	10,229	4,807	5,422	10,079	4,751	5,328	9,917	4,689	5,228	9,779	4,624	5,155	9,645	4,557	5,088
玖 珠 町	17,054	8,124	8,930	16,859	8,010	8,849	16,624	7,939	8,685	16,380	7,840	8,540	16,046	7,680	8,366	15,823	7,593	8,230

平成28年版 大分県の人口推計報告

平成29年2月発行

令和4年8月改訂

編集・発行 大分県企画振興部統計調査課

〒870-8501 大分市大手町3丁目1番1号

電話 (097) 536-1111 内線2479

(097) 506-2479 (直通)