

大分県の人口推計報告

平成29年版

(平成28年10月1日～平成29年9月30日)

大 分 県

ま え が き

本書は、大分県の人口推計による、平成29年10月1日現在の大分県の推計人口及び平成28年10月1日から平成29年9月30日まで一年間の大分県の人口移動の状況を収録したものです。

大分県の人口推計は、国勢調査による人口を基礎に、毎月の人口移動の状況を把握し、各種行政施策の基礎資料とすることを目的に、昭和55年国勢調査以降、大分県が独自に実施しています。

年齢別人口や人口移動の状況は、地域人口の現状及び動向を把握するうえで不可欠なものであります。本書が行政機関のみならず各種団体等での施策立案の基礎資料として、広く利用していただけるものと期待しています。

本書の刊行に当たり、日頃から御協力をいただいている市町村の関係者の皆様方に深く感謝します。

平成30年1月

大分県企画振興部長 廣 瀬 祐 宏

目 次

大分県の人口推計の概要	1
統計表利用上の注意	2
用語の説明	3
<u>結 果 の 概 要</u>	
大分県の人口ピラミッド	4
I 人 口	
1 総人口	5
2 市町村別人口	8
3 市部・町村部別人口	9
4 年齢別人口	10
5 月別人口	13
II 人 口 移 動	
1 移動者総数	14
2 月別移動者総数	15
3 県内移動者数	16
4 県外移動者数	17
5 市町村別移動者数	19
6 年齢別移動者数	20

統 計 表

第 1 表	市町村の人口動態	2 2
第 2 表	市町村の月別・男女別出生児数	2 3
第 3 表	市町村の月別・男女別死亡者数	2 4
第 4 表	市町村の月別・男女別転入者数	2 5
第 5 表	市町村の月別・男女別転出者数	2 6
第 6 表	市町村の男女別・県内県外別転入・転出者数	2 7
第 7 表	市町村の全国ブロック別転入・転出者数	2 8
第 8 表	市町村の都道府県別県外転入者数	2 9
第 9 表	市町村の都道府県別県外転出者数	3 0
第 1 0 表	市町村の主な前住地別県外転入者数	3 1
第 1 1 表	市町村の主な転出先別県外転出者数	3 1
第 1 2 表	市町村間の転入・転出者数	3 2
第 1 3 表	市町村の主な前住地別県内転入者数	3 3
第 1 4 表	市町村の主な転出先別県内転出者数	3 3
第 1 5 表	市町村の年齢（5歳階級）別転入・転出者数	3 4
第 1 6 表	大分県の年齢（5歳階級）別前住地別県外転入者数	3 5
第 1 7 表	大分県の年齢（5歳階級）別転出先別県外転出者数	3 7
第 1 8 表	市町村の年齢（5歳階級）別県内市町村間転入・転出者数	3 9
第 1 9 表	大分県の男女別・年齢別死亡者数	4 2
第 2 0 表	市町村の年齢3区分別人口・人口割合及び人口指数	4 3
第 2 1 表	市町村別・男女別・年齢別人口	4 4

大分県の人口推計の概要

1 目的

大分県の人口推計は、本県人口の毎月の移動数を調査し、人口の性別、年齢構成及び地域間移動の状況を把握するとともに、毎月の人口（推計）及び人口移動を明らかにすることを目的とする。

2 調査事項

住民基本台帳法の規定に基づく住民票の記載又は削除のあった者及び外国人登録法の規定に基づく登録申請等のあった者（平成24年6月30日まで）について、以下の事項について調査する。

- (1) 出生児について 男女別、出生児数
- (2) 死亡者について 男女別、生年月
- (3) 転入者について 男女別、生年月、従前の住所
- (4) 転出者について 男女別、生年月、転出先の住所
- (5) 世帯について 世帯の増減数

3 調査方法

市町村長は、住民異動届等により大分県人口推計調査票を作成し、県に提出する。

4 結果の集計及び公表

提出された調査票は、県統計調査課で統計表にまとめ、大分県庁ホームページで「大分県の人口推計結果」（月報）として毎月1回公表するとともに、1年間（10月1日～9月30日）の結果を「大分県の人口推計報告」（年報＝本書）として公表している。

統 計 表 利 用 上 の 注 意

- 1 大分県の人口推計調査では、5年ごとに実施される国勢調査を基礎に住民異動届等による出生・死亡・転入及び転出者を加減しており、本書の統計表の数値は平成27年国勢調査を基礎に推計している。
- 2 前住地又は転出先が不明の者は、人口を推計する場合、便宜上移動者として取り扱っており、統計表によっては、これらのデータが含まれているものと除外されているものがある。（別表参照）
- 3 県外への転出予定者が、転出届提出月の翌月以降に転出を取り消した場合、当該市町村の人口を調整するために、県外転出取消データを県外からの転入データに準じて作成している。このため、人口移動数の集計にあたっては、この転出取消データを調整する必要があるが、本書に収録した統計表には転出取消データの調整を行っているものと行っていないものがある。（別表参照）
- 4 大分県の人口推計は、国勢調査人口を基礎に推計するが、国勢調査は住民登録等の有無にかかわらず、そこに普段住んでいる人を対象に調査する。このため年齢別人口（第21表）にマイナスが生じることがある。
- 5 単位未満は四捨五入しているため、合計の数字と内訳の計は必ずしも一致しない。
また、単位の記入がない統計表の単位は「人」である。

別表【前住地又は転出先が不明な者及び県外転出取消者の取扱い】

統計表	前住地・転出先が不明の者		県外転出取消者	
	転入・転出者数 に計上している	転入・転出者数 に計上していない	調整している	調整していない
第1表	○			○
第4表	○			○
第5表	○			○
第6表	「県内移動」「県外移動」及び「前住地・転出先が不明の者」に区分している		○	
第7表	各ブロック及び「前住地・転出先が不明の者」に区分している		○	
第8表	各都道府県及び「前住地が不明の者」に区分している		○	
第9表	各都道府県及び「転出先が不明の者」に区分している		○	
第10表	○		○	
第11表	○		○	
第15表	○		○	
第16表	各都道府県及び「前住地が不明の者」に区分している		○	
第17表	各都道府県及び「転出先が不明の者」に区分している		○	

用 語 の 説 明

人 口	直近の国勢調査による人口を基礎として、人口動態を加減することにより算出した推計値 年次にあつては各年10月1日現在、月次にあつては各月1日現在 ただし、国勢調査等が行われた年は、その数値
人 口 動 態	住民基本台帳法等の規定により届け出のあつた出生児、死亡者、転入者及び転出者数 年次にあつては前年10月1日から当該年9月30日まで 月次にあつては前月1日から末日まで
人 口 性 比	女性100人に対する男性の数
人 口 増 減 率	期初人口に対する人口増減数の百分比
年齢構成指数	<ul style="list-style-type: none"> ・ 年 少 人 口 : 0 ~ 14 歳 人 口 ・ 生 産 年 齢 人 口 : 15 ~ 64 歳 人 口 ・ 老 年 人 口 : 65 歳 以 上 人 口 $\text{年少人口指数} = \frac{\text{年少人口}}{\text{生産年齢人口}} \times 100$ $\text{老年人口指数} = \frac{\text{老年人口}}{\text{生産年齢人口}} \times 100$ $\text{従属人口指数} = \frac{\text{年少人口} + \text{老年人口}}{\text{生産年齢人口}} \times 100$ $\text{老年化指数} = \frac{\text{老年人口}}{\text{年少人口}} \times 100$
県内移動者数	県内市町村の境界を越えて県内で住所を移した者の数
県外移動者数	本県に県外から転入した者及び本県から県外へ転出した者の数
移 動 者 総 数	県・市町村の境界を越えて住所を移した者の数 県では県内移動者数+県外移動者数 市町村では県内転入者及び県内転出者+県外移動者数
総 移 動 率	人口（各年 10.1現在）に対する移動者総数の百分比
純 移 動 率	人口（各年 10.1現在）に対する 転入-転出 の百分比

結果の概要

大分県の人口ピラミッド

平成29年10月1日現在

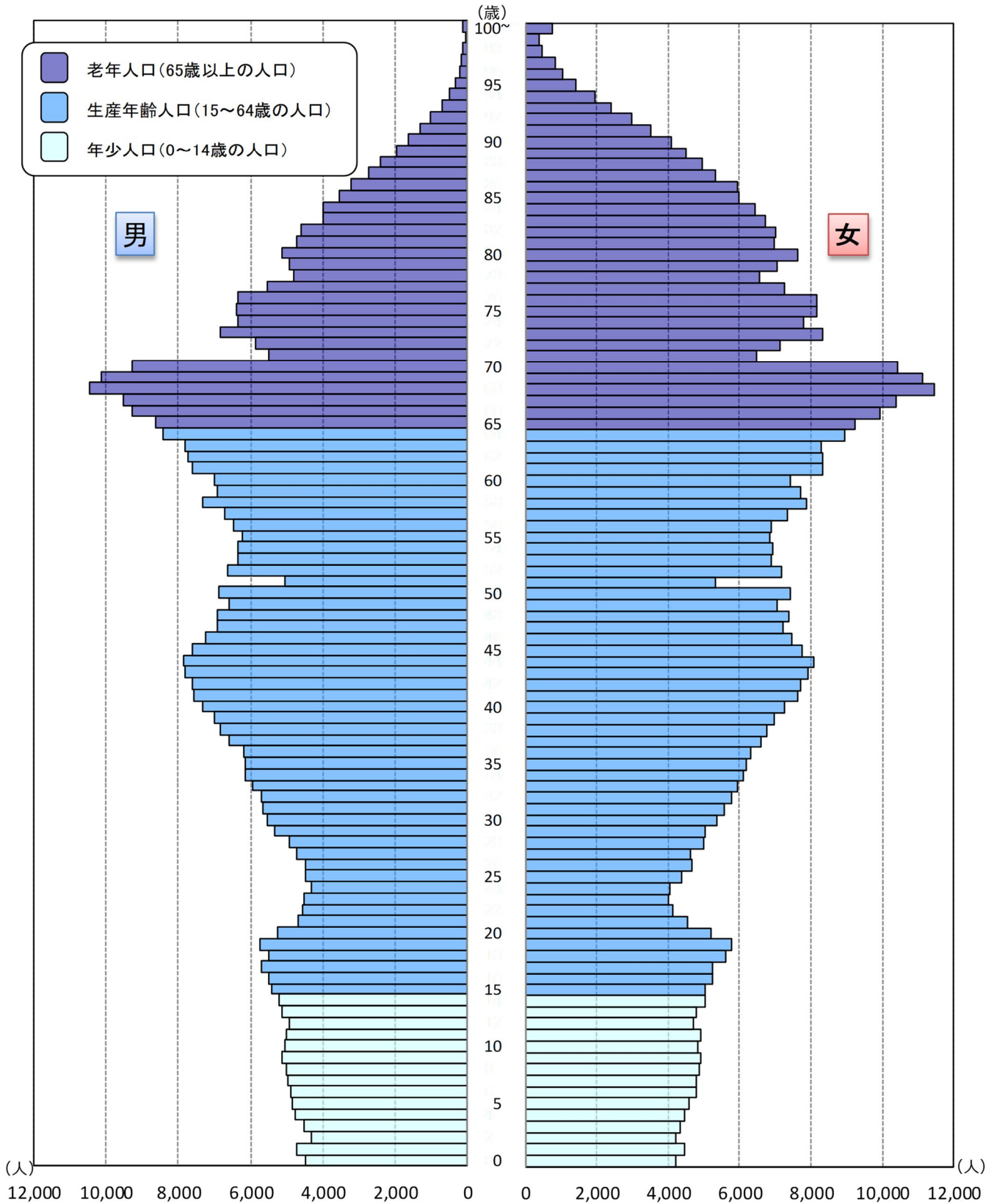

I 人 口

1 総人口

■ 平成29年10月1日現在の総人口は1,151,853人

平成29年10月1日現在の総人口（P3「用語の説明」参照）は1,151,853人で、前年と比べて7,781人（0.67%）減少した。

本県の人口は、昭和30年（1,277,199人）を最高に、以後減少を続けていたが、昭和46年には増加に転じ、昭和60年（1,250,214人）までは増加傾向が続いた。しかし、その後は再び減少に転じ、平成6年にわずかに増加したものの、現在まで減少傾向で推移している。

なお、自然動態増減率は平成11年からマイナスに転じ、減少幅が平成20年から平成27年まで拡大しており、平成28年にわずかに縮小したものの、平成29年には拡大した。

[図1・2, 表1・3]

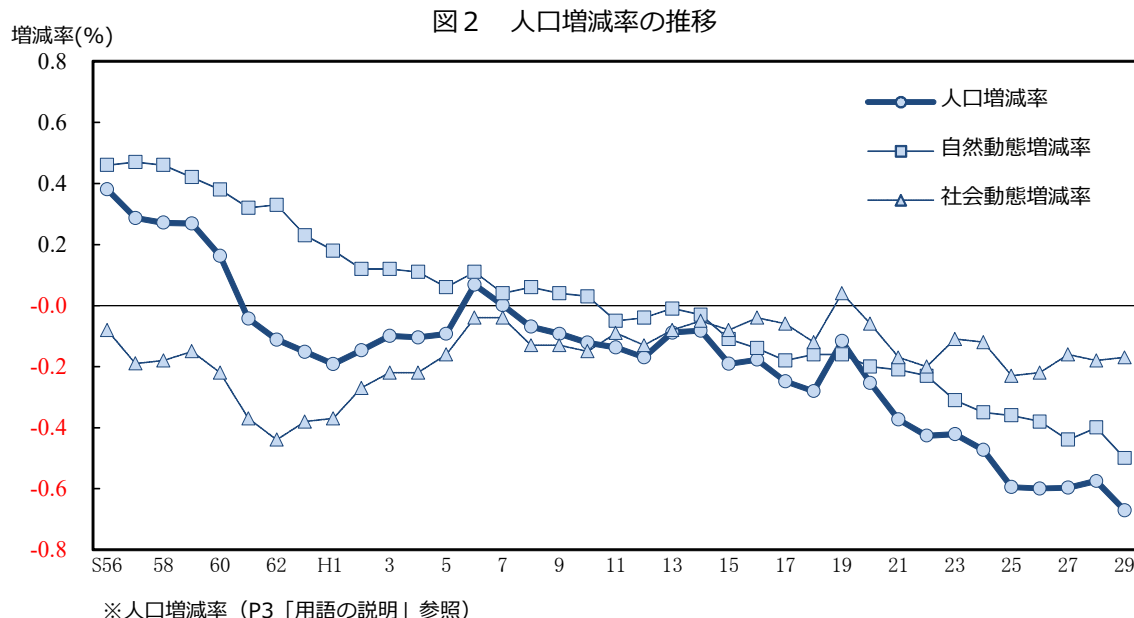
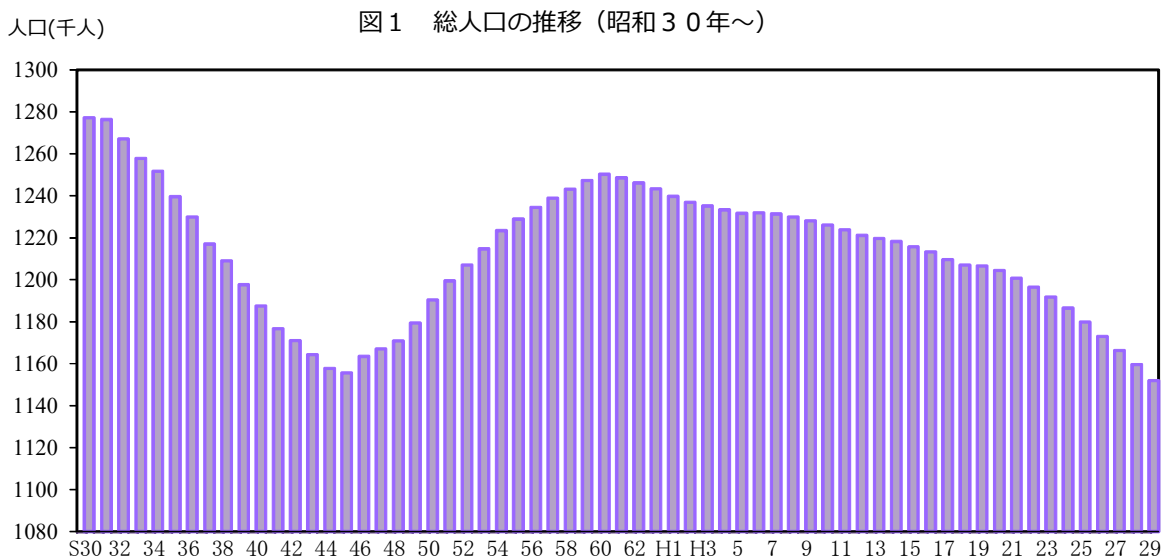

■ 女性が男性より約6.1万人多い

男性は545,444人、女性は606,409人であり、女性が男性より60,965人多く、人口性比（P3「用語の説明」参照）は89.9である。前年と比べると、男性は3,557人減少し、女性は4,224人減少している。

[表1]

■ 自然動態、社会動態ともに減少

この1年間（平成28年10月1日～平成29年9月30日）の増減を人口動態（P3「用語の説明」参照）の内訳で見ると、自然動態では出生児が8,666人、死亡者が14,467人で5,801人の自然減となり、平成11年以降は年間の死亡者数が出生児数を上回っている。また、社会動態では転入者が37,526人、転出者が39,506人で、1,980人の社会減となっている。 [表1・2]

表1 平成28年10月1日～平成29年9月30日の人口動態 単位：人

	総数	男	女	人口性比
平成29年10月1日人口	1,151,853	545,444	606,409	89.9
前1年間の増減	-7,781	-3,557	-4,224	—
自然動態	-5,801	-2,657	-3,144	—
出生	8,666	4,477	4,189	106.9
死亡	14,467	7,134	7,333	97.3
社会動態	-1,980	-900	-1,080	—
転入	37,526	19,913	17,613	113.1
転出	39,506	20,813	18,693	111.3
平成28年10月1日人口	1,159,634	549,001	610,633	89.9

※転入・転出者数には、前住地又は転出先が不明の者及び県外転出取消者を含む。

表2 人口動態の推移

単位：人、%

年次	増減数	増減率	自然動態				社会動態			
			出生児	死亡者	増減	増減率	転入者	転出者	増減	増減率
S56	4,684	0.38	15,495	9,814	5,681	0.46	66,001	66,998	-997	-0.08
57	3,544	0.29	15,122	9,275	5,847	0.47	64,707	67,010	-2,303	-0.19
58	3,360	0.27	15,195	9,554	5,641	0.46	63,395	65,676	-2,281	-0.18
59	3,343	0.27	14,908	9,660	5,248	0.42	61,411	63,316	-1,905	-0.15
60	2,027	0.16	14,236	9,490	4,746	0.38	59,503	62,222	-2,719	-0.22
61	-535	-0.04	14,017	9,973	4,044	0.32	57,308	61,887	-4,579	-0.37
62	-1,395	-0.11	13,531	9,392	4,139	0.33	55,959	61,493	-5,534	-0.44
63	-1,886	-0.15	12,748	9,889	2,859	0.23	54,881	59,626	-4,745	-0.38
H1	-2,385	-0.19	12,004	9,792	2,212	0.18	54,334	58,931	-4,597	-0.37
2	-1,813	-0.15	11,725	10,198	1,527	0.12	53,872	57,212	-3,340	-0.27
3	-1,230	-0.10	11,808	10,307	1,501	0.12	54,636	57,367	-2,731	-0.22
4	-1,295	-0.10	11,627	10,266	1,361	0.11	54,843	57,499	-2,656	-0.22
5	-1,147	-0.09	11,413	10,632	781	0.06	54,337	56,265	-1,928	-0.16
6	839	0.07	11,686	10,325	1,361	0.11	53,907	54,429	-522	-0.04
7	16	0.00	11,391	10,843	548	0.04	54,164	54,696	-532	-0.04
8	-857	-0.07	11,264	10,578	686	0.06	52,925	54,468	-1,543	-0.13
9	-1,134	-0.09	11,192	10,759	433	0.04	53,451	55,018	-1,567	-0.13
10	-1,489	-0.12	11,218	10,811	407	0.03	51,952	53,848	-1,896	-0.15
11	-1,681	-0.14	10,837	11,447	-610	-0.05	52,413	53,484	-1,071	-0.09
12	-2,077	-0.17	10,854	11,297	-443	-0.04	50,598	52,232	-1,634	-0.13
13	-1,079	-0.09	10,936	11,032	-96	-0.01	49,748	50,731	-983	-0.08
14	-1,003	-0.08	10,659	11,079	-420	-0.03	50,251	50,834	-583	-0.05
15	-2,323	-0.19	10,353	11,702	-1,349	-0.11	49,283	50,257	-974	-0.08
16	-2,160	-0.18	10,047	11,708	-1,661	-0.14	49,597	50,096	-499	-0.04
17	-3,015	-0.25	9,958	12,185	-2,227	-0.18	48,161	48,949	-788	-0.06
18	-3,397	-0.28	10,125	12,101	-1,976	-0.16	45,333	46,754	-1,421	-0.12
19	-1,402	-0.12	10,086	12,023	-1,937	-0.16	47,048	46,513	535	0.04
20	-3,057	-0.25	10,415	12,784	-2,369	-0.20	45,355	46,043	-688	-0.06
21	-4,495	-0.37	10,191	12,676	-2,485	-0.21	43,855	45,865	-2,010	-0.17
22	-5,123	-0.43	10,030	12,806	-2,776	-0.23	40,219	42,566	-2,347	-0.20
23	-5,041	-0.42	10,114	13,816	-3,702	-0.31	40,046	41,385	-1,339	-0.11
24	-5,658	-0.47	9,765	13,989	-4,224	-0.35	39,684	41,118	-1,434	-0.12
25	-7,055	-0.59	9,664	13,964	-4,300	-0.36	39,489	42,244	-2,755	-0.23
26	-7,073	-0.60	9,443	13,978	-4,535	-0.38	37,846	40,384	-2,538	-0.22
27	-6,999	-0.60	9,102	14,247	-5,145	-0.44	38,657	40,511	-1,854	-0.16
28	-6,704	-0.57	9,303	13,959	-4,656	-0.40	38,032	40,080	-2,048	-0.18
29	-7,781	-0.67	8,666	14,467	-5,801	-0.50	37,526	39,506	-1,980	-0.17

※転入・転出者数には、前住地又は転出先が不明の者及び県外転出取消者を含む。

表3 本県人口の推移（大正9年～平成29年）

年次	人口（人）			人口増減		性比	指数	年次	人口（人）			人口増減		性比	指数
	総数	男	女	実数	率(%)				総数	男	女	実数	率(%)		
T9	860,282	422,708	437,574	-	-	96.6	100.0	45	1,155,566	540,541	615,025	-2,135	-0.18	87.9	134.3
10	869,200	427,300	442,000	8,918	1.04	96.7	101.0	46	1,163,431	545,467	617,964	7,865	0.68	88.3	135.2
11	879,500	433,000	446,500	10,300	1.18	97.0	102.2	47	1,166,964	548,137	618,827	3,533	0.30	88.6	135.6
12	895,100	441,300	453,700	15,600	1.77	97.3	104.0	48	1,170,893	550,854	620,039	3,929	0.34	88.8	136.1
13	902,500	445,100	457,400	7,400	0.83	97.3	104.9	49	1,179,334	555,484	623,850	8,441	0.72	89.0	137.1
14	915,136	451,298	463,838	12,636	1.40	97.3	106.4	50	1,190,314	561,760	628,554	10,980	0.93	89.4	138.4
15	927,300	457,200	470,000	12,164	1.33	97.3	107.8	51	1,199,450	567,171	632,279	9,136	0.77	89.7	139.4
S2	932,800	459,200	473,600	5,500	0.59	97.0	108.4	52	1,207,017	571,523	635,494	7,567	0.63	89.9	140.3
3	939,400	463,300	476,100	6,600	0.71	97.3	109.2	53	1,214,682	575,489	639,193	7,665	0.64	90.0	141.2
4	940,500	463,600	477,000	1,100	0.12	97.2	109.3	54	1,223,358	580,103	643,255	8,676	0.71	90.2	142.2
5	945,771	465,994	479,777	5,271	0.56	97.1	109.9	55	1,228,913	583,097	645,816	5,555	0.45	90.3	142.9
6	957,900	472,000	486,000	12,129	1.28	97.1	111.3	56	1,234,466	585,854	648,612	5,553	0.45	90.3	143.5
7	966,000	476,000	490,000	8,100	0.85	97.1	112.3	57	1,238,879	588,104	650,775	4,413	0.36	90.4	144.0
8	971,200	478,100	493,100	5,200	0.54	97.0	112.9	58	1,243,107	590,160	652,947	4,228	0.34	90.4	144.5
9	973,100	478,300	494,800	1,900	0.20	96.7	113.1	59	1,247,318	591,889	655,429	4,211	0.34	90.3	145.0
10	980,458	481,549	498,909	7,358	0.76	96.5	114.0	60	1,250,214	593,014	657,200	2,896	0.23	90.2	145.3
11	973,400	474,400	499,000	-7,058	-0.72	95.1	113.1	61	1,248,628	591,581	657,047	-1,586	-0.13	90.0	145.1
12	963,300	464,100	499,200	-10,100	-1.04	93.0	112.0	62	1,246,181	589,480	656,701	-2,447	-0.20	89.8	144.9
13	963,700	464,500	499,200	400	0.04	93.0	112.0	63	1,243,243	587,648	655,595	-2,938	-0.24	89.6	144.5
14	959,500	460,200	499,300	-4,200	-0.44	92.2	111.5	H1	1,239,807	586,013	653,794	-3,436	-0.28	89.6	144.1
15	972,975	473,521	499,454	13,475	1.40	94.8	113.1	2	1,236,942	584,672	652,270	-2,865	-0.23	89.6	143.8
16	949,700	443,200	506,500	-23,275	-2.39	87.5	110.4	3	1,235,149	583,606	651,543	-1,793	-0.14	89.6	143.6
17	955,900	442,900	513,000	6,200	0.65	86.3	111.1	4	1,233,290	582,219	651,071	-1,859	-0.15	89.4	143.4
18	970,000	443,500	526,500	14,100	1.48	84.2	112.8	5	1,231,579	581,409	650,170	-1,711	-0.14	89.4	143.2
注1) 19	973,707	445,180	528,527	3,707	0.38	84.2	113.2	6	1,231,854	581,965	649,889	275	0.02	89.5	143.2
注2) 20	1,124,513	520,470	604,043	150,806	15.49	86.2	130.7	7	1,231,306	581,909	649,397	-548	-0.04	89.6	143.1
注3) 21	1,149,501	539,153	610,348	24,988	2.22	88.3	133.6	8	1,229,863	581,246	648,617	-1,443	-0.12	89.6	143.0
注4) 22	1,233,651	593,075	640,576	84,150	7.32	92.6	143.4	9	1,228,143	580,262	647,881	-1,720	-0.14	89.6	142.8
23	1,264,600	608,200	656,400	30,949	2.51	92.7	147.0	10	1,226,068	579,036	647,032	-2,075	-0.17	89.5	142.5
24	1,257,900	606,100	651,800	-6,700	-0.53	93.0	146.2	11	1,223,802	577,459	646,343	-2,266	-0.18	89.3	142.3
25	1,252,999	604,825	648,174	-4,901	-0.39	93.3	145.6	12	1,221,140	575,985	645,155	-2,662	-0.22	89.3	141.9
26	1,253,464	605,165	648,299	465	0.04	93.3	145.7	13	1,219,663	574,973	644,690	-1,477	-0.12	89.2	141.8
27	1,251,840	603,873	647,967	-1,624	-0.13	93.2	145.5	14	1,218,262	574,122	644,140	-1,401	-0.11	89.1	141.6
28	1,256,430	605,836	650,594	4,590	0.37	93.1	146.0	15	1,215,714	572,570	643,144	-2,548	-0.21	89.0	141.3
29	1,266,476	611,348	655,128	10,046	0.80	93.3	147.2	16	1,213,329	571,368	641,961	-2,385	-0.20	89.0	141.0
30	1,277,199	616,402	660,797	10,723	0.85	93.3	148.5	17	1,209,571	569,796	639,775	-3,758	-0.31	89.1	140.6
31	1,276,270	615,066	661,204	-929	-0.07	93.0	148.4	18	1,207,060	568,971	638,089	-2,511	-0.21	89.2	140.3
32	1,267,083	609,653	657,430	-9,187	-0.72	92.7	147.3	19	1,206,544	568,991	637,553	-516	-0.04	89.2	140.2
33	1,257,841	602,814	655,027	-9,242	-0.73	92.0	146.2	20	1,204,373	568,356	636,017	-2,171	-0.18	89.4	140.0
34	1,251,699	598,735	652,964	-6,142	-0.49	91.7	145.5	21	1,200,764	566,701	634,063	-3,609	-0.30	89.4	139.6
35	1,239,655	590,963	648,692	-12,044	-0.96	91.1	144.1	22	1,196,529	564,890	631,639	-4,235	-0.35	89.4	139.1
36	1,229,895	584,564	645,331	-9,760	-0.79	90.6	143.0	23	1,191,815	562,840	628,975	-4,714	-0.39	89.5	138.5
37	1,217,007	576,527	640,480	-12,888	-1.05	90.0	141.5	24	1,186,484	560,664	625,820	-5,331	-0.45	89.6	137.9
38	1,209,069	572,044	637,025	-7,938	-0.65	89.8	140.5	25	1,179,756	557,857	621,899	-6,728	-0.57	89.7	137.1
39	1,197,571	565,507	632,064	-11,498	-0.95	89.5	139.2	26	1,173,010	554,747	618,263	-6,746	-0.57	89.7	136.4
40	1,187,480	559,433	628,047	-10,091	-0.84	89.1	138.0	27	1,166,338	551,932	614,406	-6,672	-0.57	89.8	135.6
41	1,176,700	553,172	623,528	-10,780	-0.91	88.7	136.8	28	1,159,634	549,001	610,633	-6,704	-0.57	89.9	134.8
42	1,170,949	549,406	621,543	-5,751	-0.49	88.4	136.1	29	1,151,853	545,444	606,409	-7,781	-0.67	89.9	133.9
43	1,164,236	545,335	618,901	-6,713	-0.57	88.1	135.3								
44	1,157,701	541,557	616,144	-6,535	-0.56	87.9	134.6								

指数は大正9年=100としている。

注1) 2/22人口調査 注2) 11/1人口調査 注3) 4/26人口調査 注4) 臨時国勢調査
 ※注1)～注4) について、終戦直後の昭和20年は国勢調査が中止され、昭和22年に臨時国勢調査が実施されたため、昭和19年、昭和20年、昭和21年は人口調査による数値、昭和22年は臨時国勢調査の数値となっている。
 ※太字の年は国勢調査の数値。国勢調査等の間の推計人口は、昭和54年までは総務庁「都道府県人口の推計(改訂)」により、昭和56年から平成26年までは大分県人口推計調査の数値を補間補正したものである。

2 市 町 村 別 人 口

■ 全市町村で人口が減少

この1年間に全市町村で人口が減少した。減少率が高いのは姫島村（△3.37%）、津久見市（△2.16%）、国東市（△2.09%）で、減少数が多いのは別府市（△1,020人）、佐伯市（△1,006人）、日田市（△791人）であった。

この結果、人口が最も多いのは大分市の478,537人で、県総人口の41.5%を占め、次いで別府市120,285人（10.4%）、中津市83,402人（7.2%）の順となった。最も少ないのは姫島村の1,891人（0.2%）で、次いで九重町9,251人（0.8%）、玖珠町15,293人（1.3%）の順となった。〔表4〕

■ 自然動態は全市町村で減少、社会動態で増加したのは4市町

この1年間の人口増減を人口動態別にみると、自然動態は全市町村で減少した。

減少率が高いのは姫島村（△2.20%）、国東市（△1.49%）、竹田市（△1.45%）で、減少数が多いのは別府市（△667人）、佐伯市（△640人）、豊後大野市（△497人）であった。

社会動態では、増加したのは豊後高田市（0.31%）、日出町（0.27%）、大分市（0.05%）、中津市（0.04%）の4市町で、増加数は大分市（238人）、日出町（75人）、豊後高田市（71人）、中津市（37人）の順となった。減少したのは姫島村（△1.18%）、玖珠町（△1.17%）、九重町（△0.87%）など14市町村で、減少数が多いのは佐伯市（△366人）、別府市（△353人）、日田市（△334人）であった。〔表4・5〕

■ 人口性比が高いのは杵築市と玖珠町

市町村別の人口性比をみると、杵築市が93.1と高く、最も低いのは別府市で83.1である。男性の数が女性の数を上回っている市町村はない。〔表4〕

表4 市町村別人口及び人口動態

単位:人、%

	前年 10月1日 人口総数	平成29年10月1日現在						平成28年10月1日～29年9月30日の人口動態									
		人口総数	割合	男	女	人口 性比	世帯数	人口 増減	増減率	自然動態				社会動態			
										出生	死亡	増減	増減率	転入	転出	増減	増減率
県計	1,159,634	1,151,853	100.0	545,444	606,409	89.9	491,384	-7,781	-0.67	8,666	14,467	-5,801	-0.50	37,526	39,506	-1,980	-0.17
市計	1,104,568	1,097,351	95.3	519,475	577,876	89.9	470,031	-7,217	-0.65	8,249	13,699	-5,450	-0.49	35,429	37,196	-1,767	-0.16
町村計	55,066	54,502	4.7	25,969	28,533	91.0	21,353	-564	-1.02	417	768	-351	-0.64	2,097	2,310	-213	-0.39
大分市	478,586	478,537	41.5	230,054	248,483	92.6	207,815	-49	-0.01	4,134	4,421	-287	-0.06	14,926	14,688	238	0.05
別府市	121,305	120,285	10.4	54,580	65,705	83.1	55,494	-1,020	-0.84	786	1,453	-667	-0.55	5,176	5,529	-353	-0.29
中津市	83,658	83,402	7.2	40,115	43,287	92.7	36,444	-256	-0.31	734	1,027	-293	-0.35	3,157	3,120	37	0.04
日田市	65,722	64,931	5.6	30,716	34,215	89.8	25,421	-791	-1.20	472	929	-457	-0.70	1,914	2,248	-334	-0.51
佐伯市	71,113	70,107	6.1	32,384	37,723	85.8	29,422	-1,006	-1.41	416	1,056	-640	-0.90	1,499	1,865	-366	-0.51
臼杵市	38,314	37,731	3.3	17,770	19,961	89.0	14,838	-583	-1.52	196	603	-407	-1.06	964	1,140	-176	-0.46
津久見市	17,549	17,170	1.5	7,967	9,203	86.6	7,351	-379	-2.16	89	318	-229	-1.30	370	520	-150	-0.85
竹田市	21,850	21,465	1.9	9,937	11,528	86.2	8,989	-385	-1.76	116	432	-316	-1.45	682	751	-69	-0.32
豊後高田市	22,692	22,472	2.0	10,642	11,830	90.0	9,603	-220	-0.97	149	440	-291	-1.28	800	729	71	0.31
杵築市	29,807	29,447	2.6	14,197	15,250	93.1	12,114	-360	-1.21	198	466	-268	-0.90	971	1,063	-92	-0.31
宇佐市	55,723	55,165	4.8	25,839	29,326	88.1	22,687	-558	-1.00	376	850	-474	-0.85	1,609	1,693	-84	-0.15
豊後大野市	36,077	35,389	3.1	16,339	19,050	85.8	14,402	-688	-1.91	172	669	-497	-1.38	975	1,166	-191	-0.53
由布市	33,957	33,626	2.9	15,840	17,786	89.1	13,353	-331	-0.97	270	473	-203	-0.60	1,554	1,682	-128	-0.38
国東市	28,215	27,624	2.4	13,095	14,529	90.1	12,098	-591	-2.09	141	562	-421	-1.49	832	1,002	-170	-0.60
姫島村	1,957	1,891	0.2	889	1,002	88.7	866	-66	-3.37	1	44	-43	-2.20	27	50	-23	-1.18
日出町	28,088	28,067	2.4	13,348	14,719	90.7	11,118	-21	-0.07	233	329	-96	-0.34	1,165	1,090	75	0.27
九重町	9,429	9,251	0.8	4,381	4,870	90.0	3,445	-178	-1.89	77	173	-96	-1.02	270	352	-82	-0.87
玖珠町	15,592	15,293	1.3	7,351	7,942	92.6	5,924	-299	-1.92	106	222	-116	-0.74	635	818	-183	-1.17

表5 人口増減率別市町村数

増減率		市町村数		
		人口増減	自然増減	社会増減
増加 市 町 村	計	0	0	4
	1.50%以上	0	0	0
	1.00~1.50%未満	0	0	0
	0.50~1.00%未満	0	0	0
	0.50%未満	0	0	4
減少 市 町 村	計	18	18	14
	-0.50%未満	3	3	6
	-0.50~-1.00%未満	3	7	6
	-1.00~-1.50%未満	4	7	2
	-1.50%以上	8	1	0

3 市部・町村部別人口

■ 市部人口は県全体の95.3%

市部・町村部別にみると市部人口は 1,097,351人で、県総人口の 95.3%を占めている。「平成の大合併」（本県では、平成17年1月から平成18年3月31日の間）が一段落した平成18年以降は、市部と町村部の割合に大きな変化はない。 [表6]

表6 市部・町村部別人口の推移

単位:人、%

年次	人口			県人口に占める割合	
	総人口	市部	町村部	市部	町村部
S40 (国調)	1,187,480	682,512	504,968	57.5	42.5
45 (国調)	1,155,566	756,579	398,987	65.5	34.5
50 (国調)	1,190,314	819,953	370,361	68.9	31.1
55 (国調)	1,228,913	868,156	360,757	70.6	29.4
60 (国調)	1,250,214	896,958	353,256	71.7	28.3
H 2 (国調)	1,236,942	899,924	337,018	72.8	27.2
7 (国調)	1,231,306	909,057	322,249	73.8	26.2
12 (国調)	1,221,140	909,706	311,434	74.5	25.5
17 (国調)	1,209,571	1,115,872	93,699	92.3	7.7
22 (国調)	1,196,529	1,138,644	57,885	95.2	4.8
27 (国調)	1,166,338	1,110,821	55,517	95.2	4.8
28	1,159,634	1,104,568	55,066	95.3	4.7
29	1,151,853	1,097,351	54,502	95.3	4.7

※市町村域は、各調査年の10月1日現在である。

4 年齢別人口

■ 年少人口は2,018人減少、老年人口は4,658人増加

年齢（3区分）別人口では、0～14歳の年少人口は142,758人、15～64歳の生産年齢人口は635,087人、65歳以上の老年人口は362,997人である。

これを前年と比較すると、年少人口は2,018人（1.4%）の減少、生産年齢人口は10,421人（1.6%）の減少、老年人口は4,658人（1.3%）の増加である。

この結果、総人口に占める割合は、年少人口12.5%（対前年比 0.1ポイント低下）、生産年齢人口55.7%（同0.5ポイント低下）、老年人口31.8%（同0.6ポイント上昇）となった。

年齢構成指数（P3「用語の説明」参照）をみると、年少人口指数は22.5（対前年比0.1ポイント上昇）、老年人口指数は57.2（同1.7ポイント上昇）、従属人口指数は79.6（同1.7ポイント上昇）、老年化指数は254.3（同6.8ポイント上昇）である。 [図3・4、表7]

図3 年齢（3区分）別人口割合の推移



表7 年齢（3区分）別人口の推移

単位：人、%

区分	S55	60	H2	7	12	17	22	27	28	29
総数	1,228,913	1,250,214	1,236,942	1,231,306	1,221,140	1,209,571	1,196,529	1,166,338	1,159,634	1,151,853
対前回増減	38,599	21,301	-13,272	-5,636	-10,166	-11,569	-13,042	-30,191	-6,704	-7,781
増減率	3.2	1.7	-1.1	-0.5	-0.8	-0.9	-1.1	-2.5	-0.6	-0.7
年少人口 (0～14歳) 割合	22.5	21.3	18.7	16.3	14.7	13.6	13.1	12.7	12.6	12.5
対前回増減	1,778	-9,888	-35,237	-30,356	-21,470	-14,898	-8,907	-9,221	-1,637	-2,018
増減率	0.6	-3.6	-13.2	-13.1	-10.7	-8.3	-5.4	-5.9	-1.1	-1.4
生産年齢人口 (15～64歳) 割合	65.8	65.6	65.8	65.1	63.5	62.1	60.3	56.9	56.2	55.7
対前回増減	18,252	11,761	-7,226	-11,630	-26,632	-25,531	-31,553	-60,150	-11,661	-10,421
増減率	2.3	1.5	-0.9	-1.4	-3.3	-3.3	-4.2	-8.4	-1.8	-1.6
老年人口 (65歳以上) 割合	11.7	13.1	15.5	18.6	21.8	24.3	26.6	30.4	31.2	31.8
対前回増減	18,571	19,506	27,695	37,635	36,825	26,904	23,945	34,995	6,594	4,658
増減率	14.8	13.5	16.9	19.7	16.1	10.1	8.2	11.0	1.9	1.3
年齢構成指数										
年少人口指数	34.2	32.5	28.5	25.1	23.2	22.0	21.7	22.3	22.4	22.5
老年人口指数	17.8	20.0	23.6	28.6	34.3	39.1	44.2	53.5	55.5	57.2
従属人口指数	52.0	52.5	52.0	53.7	57.5	61.1	65.9	75.8	77.9	79.6
老年化指数	52.2	61.4	82.8	114.0	148.2	178.0	203.5	240.2	247.5	254.3

※総数には年齢不詳を含む。

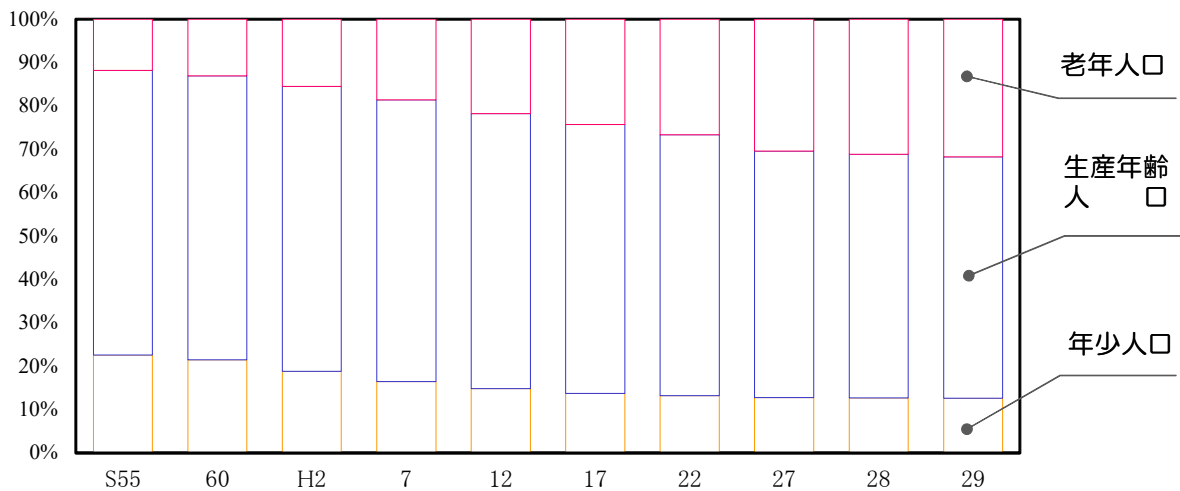
図4-1 年齢3区分別人口の推移



図4-2 老年化指数の推移



■ 全市町村で老年人口の割合が25%以上

市町村別に年齢（3区分）別人口の割合をみると、年少人口割合が最も高いのは、日出町で14.0%、最も低いのは、姫島村の8.3%である。

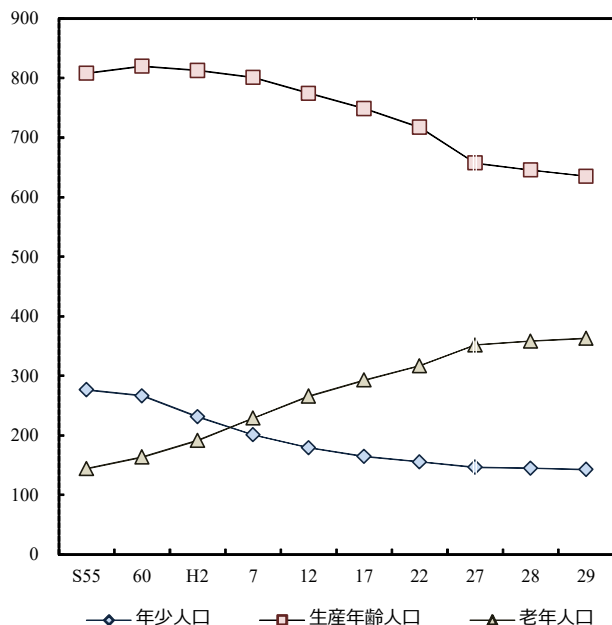
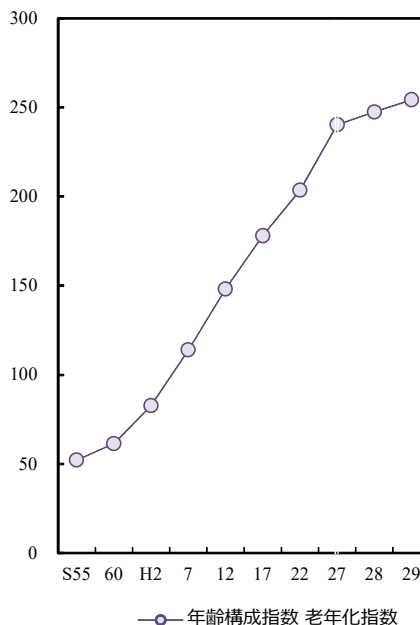
生産年齢人口の割合が最も高いのは、大分市で60.1%、最も低いのは、姫島村で43.7%である。

老年人口の割合が最も高いのは、姫島村で48.0%、最も低いのは、大分市で26.1%である。

[表8]

表8 市町村の年齢3区分別人口、割合

単位:人、%

	総数													
	実数						割合							
	総数	順位	0~14歳	順位	15~64歳	順位	65歳以上	順位	0~14歳	順位	15~64歳	順位	65歳以上	順位
県計	1,151,853		142,758		635,087		362,997		12.5		55.7		31.8	
市計	1,097,351		135,911		606,401		344,145		12.5		55.8		31.7	
町村計	54,502		6,847		28,686		18,852		12.6		52.7		34.7	
大分市	478,537	1	65,080	1	283,608	1	123,397	1	13.8	3	60.1	1	26.1	18
別府市	120,285	2	12,981	2	66,525	2	39,176	2	10.9	10	56.1	4	33.0	15
中津市	83,402	3	11,453	3	46,798	3	24,208	4	13.9	2	56.8	2	29.4	17
日田市	64,931	5	8,219	4	33,940	5	21,991	5	12.8	4	52.9	6	34.3	13
佐伯市	70,107	4	7,611	5	35,175	4	27,135	3	10.9	11	50.3	11	38.8	8
臼杵市	37,731	7	4,065	8	18,839	7	14,811	8	10.8	13	50.0	12	39.3	7
津久見市	17,170	15	1,629	16	8,315	15	7,212	15	9.5	16	48.5	14	42.0	5
竹田市	21,465	14	1,972	14	9,575	14	9,909	12	9.2	17	44.6	17	46.2	2
豊後高田市	22,472	13	2,454	13	11,283	13	8,582	13	11.0	9	50.6	10	38.5	9
杵築市	29,447	10	3,346	11	15,334	11	10,510	11	11.5	8	52.5	8	36.0	11
宇佐市	55,165	6	6,613	6	28,954	6	19,457	6	12.0	6	52.6	7	35.4	12
豊後大野市	35,389	8	3,671	10	16,608	9	15,031	7	10.4	14	47.0	15	42.6	4
由布市	33,626	9	4,188	7	18,097	8	11,197	10	12.5	5	53.8	5	33.3	14
国東市	27,624	12	2,629	12	13,350	12	11,529	9	9.6	15	48.5	13	41.9	6
姫島村	1,891	18	157	18	826	18	908	18	8.3	18	43.7	18	48.0	1
日出町	28,067	11	3,922	9	15,736	10	8,333	14	14.0	1	56.2	3	29.8	16
九重町	9,251	17	1,000	17	4,248	17	3,978	17	10.8	12	45.9	16	43.0	3
玖珠町	15,293	16	1,768	15	7,876	16	5,633	16	11.6	7	51.6	9	36.9	10

※総数には年齢「不詳」を含む。

表8 市町村の年齢3区分別人口、割合（続き）

単位:人、%

	男													
	実数						割合							
	総数	順位	0～14歳	順位	15～64歳	順位	65歳以上	順位	0～14歳	順位	15～64歳	順位	65歳以上	順位
県計	545,444		72,950		313,950		152,260		13.5		58.2		28.2	
市計	519,475		69,410		299,550		144,309		13.5		58.4		28.1	
町村計	25,969		3,540		14,400		7,951		13.7		55.6		30.7	
大分市	230,054	1	33,177	1	139,668	1	53,440	1	14.7	3	61.7	1	23.6	18
別府市	54,580	2	6,615	2	31,559	2	15,567	2	12.3	10	58.7	3	29.0	15
中津市	40,115	3	5,841	3	23,775	3	9,956	4	14.8	2	60.1	2	25.2	17
日田市	30,716	5	4,225	4	16,963	5	9,117	5	13.9	4	56.0	8	30.1	13
佐伯市	32,384	4	3,830	5	17,365	4	11,081	3	11.9	12	53.8	10	34.3	8
臼杵市	17,770	7	2,109	8	9,433	7	6,217	8	11.9	11	53.1	12	35.0	7
津久見市	7,967	15	848	16	4,099	15	3,010	15	10.7	16	51.5	14	37.8	5
竹田市	9,937	14	1,007	14	4,791	14	4,132	12	10.1	18	48.2	17	41.6	2
豊後高田市	10,642	13	1,309	13	5,659	13	3,587	13	12.4	9	53.6	11	34.0	9
杵築市	14,197	10	1,750	11	7,875	10	4,434	11	12.4	8	56.0	7	31.5	11
宇佐市	25,839	6	3,334	6	14,446	6	7,970	6	12.9	6	56.1	6	31.0	12
豊後大野市	16,339	8	1,882	10	8,128	9	6,290	7	11.5	14	49.9	16	38.6	3
由布市	15,840	9	2,132	7	8,935	8	4,686	10	13.5	5	56.7	5	29.7	14
国東市	13,095	12	1,351	12	6,854	12	4,822	9	10.4	17	52.6	13	37.0	6
姫島村	889	18	97	18	416	18	376	18	10.9	15	46.8	18	42.3	1
日出町	13,348	11	2,010	9	7,718	11	3,576	14	15.1	1	58.0	4	26.9	16
九重町	4,381	17	511	17	2,190	17	1,658	17	11.7	13	50.2	15	38.0	4
玖珠町	7,351	16	922	15	4,076	16	2,341	16	12.6	7	55.5	9	31.9	10

	女													
	実数						割合							
	総数	順位	0～14歳	順位	15～64歳	順位	65歳以上	順位	0～14歳	順位	15～64歳	順位	65歳以上	順位
県計	606,409		69,808		321,137		210,737		11.6		53.4		35.0	
市計	577,876		66,501		306,851		199,836		11.6		53.5		34.9	
町村計	28,533		3,307		14,286		10,901		11.6		50.1		38.3	
大分市	248,483	1	31,903	1	143,940	1	69,957	1	13.0	3	58.6	1	28.5	18
別府市	65,705	2	6,366	2	34,966	2	23,609	2	9.8	11	53.8	3	36.4	15
中津市	43,287	3	5,612	3	23,023	3	14,252	4	13.1	1	53.7	4	33.2	16
日田市	34,215	5	3,994	4	16,977	5	12,874	5	11.8	4	50.2	6	38.0	13
佐伯市	37,723	4	3,781	5	17,810	4	16,054	3	10.0	10	47.3	11	42.6	8
臼杵市	19,961	7	1,956	8	9,406	7	8,594	8	9.8	12	47.1	12	43.1	7
津久見市	9,203	15	781	16	4,216	15	4,202	15	8.5	16	45.8	13	45.7	6
竹田市	11,528	14	965	14	4,784	14	5,777	12	8.4	17	41.5	17	50.1	2
豊後高田市	11,830	13	1,145	13	5,624	13	4,995	13	9.7	13	47.8	10	42.5	9
杵築市	15,250	10	1,596	11	7,459	11	6,076	11	10.5	8	49.3	8	40.2	11
宇佐市	29,326	6	3,279	6	14,508	6	11,487	6	11.2	6	49.6	7	39.2	12
豊後大野市	19,050	8	1,789	10	8,480	9	8,741	7	9.4	14	44.6	15	46.0	5
由布市	17,786	9	2,056	7	9,162	8	6,511	10	11.6	5	51.7	5	36.7	14
国東市	14,529	12	1,278	12	6,496	12	6,707	9	8.8	15	44.9	14	46.3	4
姫島村	1,002	18	60	18	410	18	532	18	6.0	18	40.9	18	53.1	1
日出町	14,719	11	1,912	9	8,018	10	4,757	14	13.0	2	54.6	2	32.4	17
九重町	4,870	17	489	17	2,058	17	2,320	17	10.0	9	42.3	16	47.7	3
玖珠町	7,942	16	846	15	3,800	16	3,292	16	10.7	7	47.9	9	41.5	10

※総数には年齢「不詳」を含む。

5 月別人口

■ 平成28年10月1日現在の人口が最も多い

この1年間の人口の推移を月別にみると、平成28年10月1日現在の人口が1,159,634人で最も多かった。その後減少が続き、平成29年3月の就職・進学等による県外転出のため大幅に減少した結果、4月1日現在で1,152,383人となった。その後、4月の県外からの転入超過により幾分回復した後、9月まで緩やかに減少が続き、平成29年10月1日現在の人口が1,151,853人となった。

〔図5，表9〕



表9 月別人口、世帯及び月別人口動態

単位:人、世帯

月次	総人口	前1ヶ月間の人口動態							世帯数
		人口増減	自然動態			社会動態			
			出生	死亡	増減	転入	転出	増減	
H28.10	1,159,634	—	—	—	—	—	—	—	486,535
11	1,159,306	-328	799	1,150	-351	2,155	2,132	23	489,283
12	1,158,902	-404	705	1,280	-575	2,123	1,952	171	489,294
H29.1	1,158,254	-648	681	1,349	-668	2,154	2,134	20	489,163
2	1,157,422	-832	718	1,475	-757	2,062	2,137	-75	488,919
3	1,156,503	-919	654	1,274	-620	2,311	2,610	-299	488,664
4	1,152,383	-4,120	696	1,291	-595	6,893	10,418	-3,525	488,535
5	1,153,541	1,158	693	1,114	-421	6,538	4,959	1,579	490,639
6	1,153,153	-388	756	1,195	-439	2,675	2,624	51	490,767
7	1,152,633	-520	713	1,067	-354	2,281	2,447	-166	490,769
8	1,152,237	-396	709	1,079	-370	2,722	2,748	-26	490,919
9	1,151,920	-317	785	1,110	-325	2,677	2,669	8	490,941
10	1,151,853	-67	757	1,083	-326	2,935	2,676	259	491,384
この1年間の計		-7,781	8,666	14,467	-5,801	37,526	39,506	-1,980	—

Ⅱ 人口移動

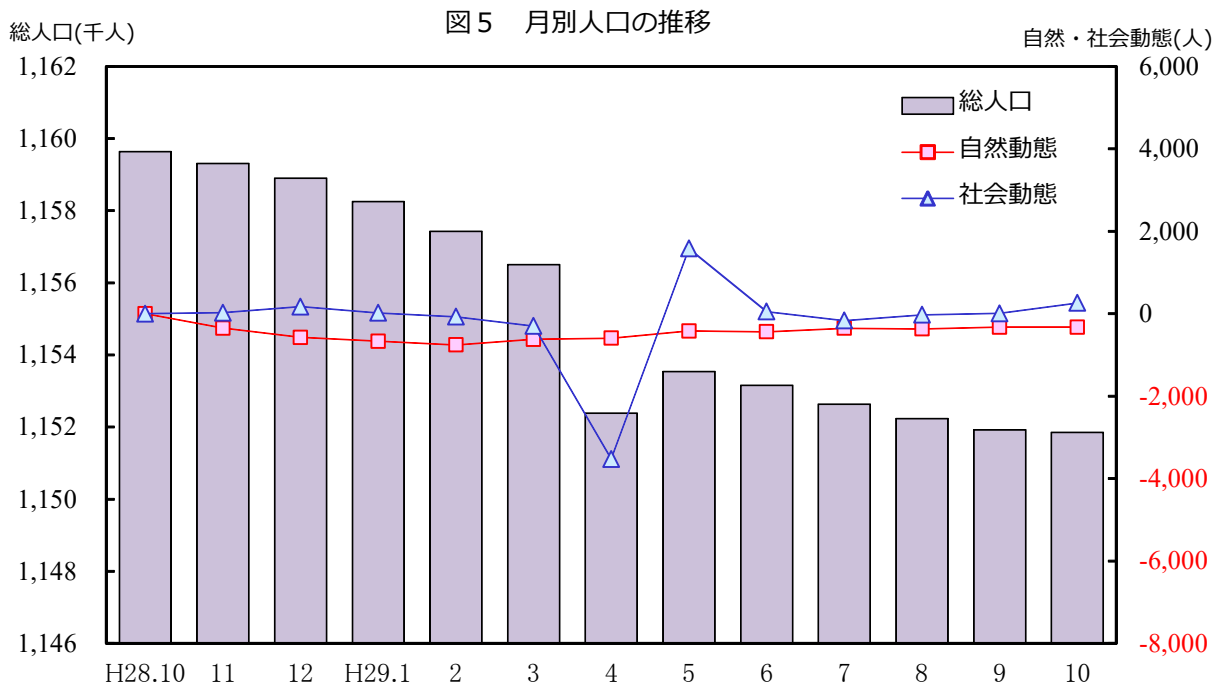
1 移動者総数

■ 移動者総数は前年に比べ減少

この1年間の移動者総数（P3「用語の説明」参照）は61,425人で、前年と比べると667人（1.07%）減少し、総移動率（P3「用語の説明」参照）は5.33%である。

男女別にみると、男性は32,548人、女性は28,300人で、人口性比は115.0である。移動者総数の人口性比は前年に比べて0.1ポイント上昇した。平成3年をピークに多少の上下を繰り返しながら、男女の移動者数の差は小さくなる傾向であったが、平成18年からは大きくなった。平成22年に低下して以降の変動は緩やかになっている。〔図6、表10〕



表10 移動者総数の推移

年次	移動者総数	男	女	人口性比	対前年		総移動率
					増減	増減率	
S56	101,854	53,714	47,674	112.7	—	—	8.25
57	100,338	53,267	46,704	114.1	-1,516	-1.49	8.10
58	97,946	51,384	46,131	111.4	-2,392	-2.38	7.88
59	94,647	50,242	44,114	113.9	-3,299	-3.37	7.59
60	92,805	49,307	43,110	114.4	-1,842	-1.95	7.42
61	91,002	48,738	41,925	116.3	-1,803	-1.94	7.29
62	90,062	48,638	41,119	118.3	-940	-1.03	7.23
63	87,955	47,238	40,299	117.2	-2,107	-2.34	7.07
H1	87,290	47,497	39,485	120.3	-665	-0.76	7.04
2	85,833	47,022	38,517	122.1	-1,457	-1.67	6.94
3	86,909	47,967	38,679	124.0	1,076	1.25	7.04
4	87,112	47,481	39,308	120.8	203	0.23	7.06
5	85,374	46,463	38,495	120.7	-1,738	-2.00	6.93
6	83,354	45,073	37,933	118.8	-2,020	-2.37	6.77
7	83,819	45,621	38,002	120.0	465	0.56	6.81
8	82,538	44,984	37,268	120.7	-1,281	-1.53	6.71
9	83,136	45,146	37,689	119.8	598	0.72	6.77
10	81,939	44,208	37,491	117.9	-1,197	-1.44	6.68
11	81,603	43,608	37,639	115.9	-336	-0.41	6.67
12	79,207	41,877	37,001	113.2	-2,396	-2.94	6.49
13	77,522	40,636	36,602	111.0	-1,685	-2.13	6.36
14	78,373	40,650	37,388	108.7	851	1.10	6.43
15	76,917	39,919	36,666	108.9	-1,456	-1.86	6.33
16	77,424	39,924	37,093	107.6	507	0.66	6.38
17	76,189	39,300	36,358	108.1	-1,235	-1.60	6.30
18	73,129	38,581	33,956	113.6	-3,060	-4.02	6.06
19	74,421	39,773	34,221	116.2	1,292	1.77	6.17
20	73,048	39,100	33,564	116.5	-1,373	-1.84	6.07
21	71,375	38,198	32,715	116.8	-1,673	-2.29	5.94
22	65,423	34,585	30,499	113.4	-5,952	-8.34	5.47
23	64,850	34,287	30,255	113.3	-573	-0.88	5.44
24	64,269	33,912	29,868	113.5	-581	-0.90	5.42
25	64,628	34,096	29,887	114.1	359	0.56	5.48
26	62,060	32,713	28,587	114.4	-2,568	-3.97	5.29
27	62,676	32,943	29,172	112.9	616	0.99	5.37
28	62,092	32,824	28,576	114.9	-584	-0.93	5.35
29	61,425	32,548	28,300	115.0	-667	-1.07	5.33

※移動者総数は前住地・転出先不明者を含み、男女には含まない。県外転出取消者を含まない。

2 月別移動者総数

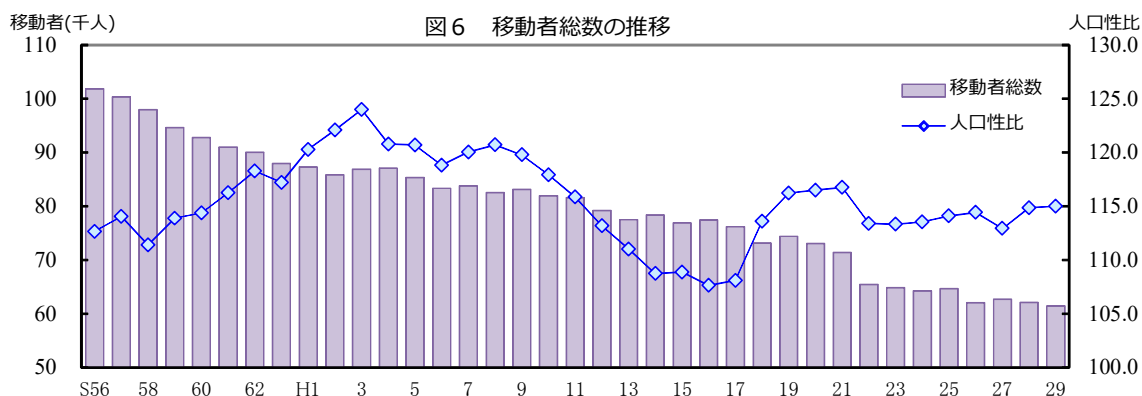
■ 移動者は3月と4月に集中

移動者総数を月別にみると、3月が17,311人（年間移動者総数の22.47%）、4月が11,497人（同14.92%）で特に多い。また、県内・県外移動者数ともに3月が最も多く、県内移動者数（P3「用語の説明」参照）が3,217人、県外移動者数（P3「用語の説明」参照）が10,779人であった。移動者の人口性比は、県外移動では各月とも100以上で男性の移動者が多い。〔図7，表11〕



表11 月別移動者の状況

単位:人、%

月次	移動者総数		合計	県内移動者数				県外移動者数			
	数	割合		総数	男	女	人口性比	総数	男	女	人口性比
H28.10	4,287	5.57	3,413	831	397	434	91.5	2,582	1,399	1,183	118.3
11	4,075	5.29	3,142	904	426	478	89.1	2,238	1,192	1,046	114.0
12	4,288	5.57	3,263	982	471	511	92.2	2,281	1,209	1,072	112.8
H29.1	4,199	5.45	3,290	865	430	435	98.9	2,425	1,351	1,074	125.8
2	4,921	6.39	3,913	947	455	492	92.5	2,966	1,570	1,396	112.5
3	17,311	22.47	13,996	3,217	1,689	1,528	110.5	10,779	5,900	4,879	120.9
4	11,497	14.92	8,969	2,471	1,283	1,188	108.0	6,498	3,643	2,855	127.6
5	5,299	6.88	4,079	1,180	586	594	98.7	2,899	1,635	1,264	129.4
6	4,728	6.14	3,656	1,035	500	535	93.5	2,621	1,468	1,153	127.3
7	5,470	7.10	4,455	975	505	470	107.4	3,480	1,898	1,582	120.0
8	5,346	6.94	4,188	1,111	558	553	100.9	3,077	1,675	1,402	119.5
9	5,611	7.28	4,660	913	464	449	103.3	3,747	1,960	1,787	109.7
年間	77,032	100.00	61,024	15,431	7,764	7,667	101.3	45,593	24,900	20,693	120.3

※県内移動者数及び県外移動者数は月次帳票からの数値

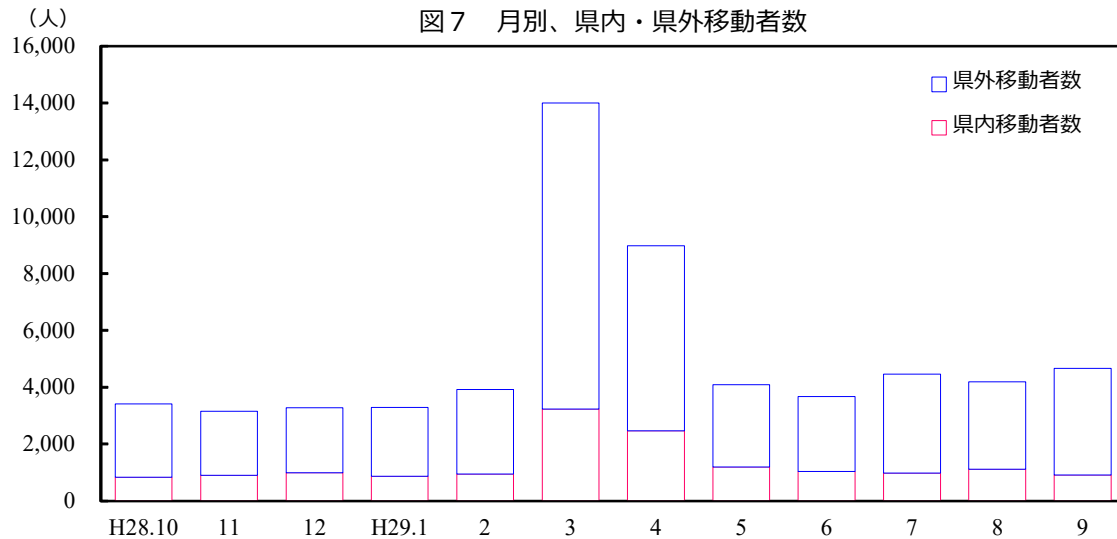
※移動者総数は市町村ごとの集計のため、県内転入者及び県内転出者+県外移動者数（P3「用語の説明」参照）

※移動者総数は前住地・転出先不明者及び県外転出取消者を含む。県外移動者数には県外転出取消者を含む。

3 県内移動者数

■ 県内移動者数は335人減少

この1年間の県内移動者数は15,431人で、前年と比べ335人（2.12%）減少した。これを男女別にみると、男性が223人減少し、女性が112人減少している。

県内移動者数は、平成18年以降男性が女性を上回っている。

〔図8，表12〕



表12 県内移動者数の推移

単位:人、%

年次	県内移動者数	対前年			増減	増減率	総移動率
		男	女	人口性比			
S56	31,077	15,007	16,070	93.4	—	—	2.52
57	31,059	14,824	16,235	91.3	-18	-0.06	2.51
58	30,841	14,674	16,167	90.8	-218	-0.70	2.48
59	29,836	14,399	15,437	93.3	-1,005	-3.26	2.39
60	28,586	13,913	14,673	94.8	-1,250	-4.19	2.29
61	27,895	13,414	14,481	92.6	-691	-2.42	2.23
62	27,122	13,179	13,943	94.5	-773	-2.77	2.18
63	26,274	12,884	13,390	96.2	-848	-3.13	2.11
H1	25,721	12,580	13,141	95.7	-553	-2.10	2.07
2	24,959	12,301	12,658	97.2	-762	-2.96	2.02
3	24,550	12,132	12,418	97.7	-409	-1.64	1.99
4	24,650	12,142	12,508	97.1	100	0.41	2.00
5	24,702	12,236	12,466	98.2	52	0.21	2.01
6	24,572	12,005	12,567	95.5	-130	-0.53	1.99
7	24,633	12,075	12,558	96.2	61	0.25	2.00
8	24,421	12,040	12,381	97.2	-212	-0.86	1.99
9	24,827	12,191	12,636	96.5	406	1.66	2.02
10	23,397	11,412	11,985	95.2	-1,430	-5.76	1.91
11	23,850	11,708	12,142	96.4	453	1.94	1.95
12	23,291	11,387	11,904	95.7	-559	-2.34	1.91
13	22,575	11,180	11,395	98.1	-716	-3.07	1.85
14	22,268	10,853	11,415	95.1	-307	-1.36	1.83
15	22,235	10,939	11,296	96.8	-33	-0.15	1.83
16	21,993	10,945	11,048	99.1	-242	-1.09	1.81
17	20,641	10,301	10,340	99.6	-1,352	-6.15	1.71
18	18,700	9,551	9,149	104.4	-1,941	-9.40	1.55
19	18,834	9,587	9,247	103.7	134	0.72	1.56
20	18,118	9,083	9,035	100.5	-716	-3.80	1.50
21	18,061	9,352	8,709	107.4	-57	-0.31	1.50
22	17,142	8,616	8,526	101.1	-919	-5.09	1.43
23	16,343	8,318	8,025	103.7	-799	-4.66	1.37
24	16,355	8,339	8,016	104.0	12	0.07	1.38
25	16,877	8,573	8,304	103.2	522	3.19	1.43
26	15,996	8,153	7,843	104.0	-881	-5.22	1.36
27	16,307	8,204	8,103	101.2	311	1.94	1.40
28	15,766	7,987	7,779	102.7	-541	-3.32	1.36
29	15,431	7,764	7,667	101.3	-335	-2.12	1.34

4 県外移動者数

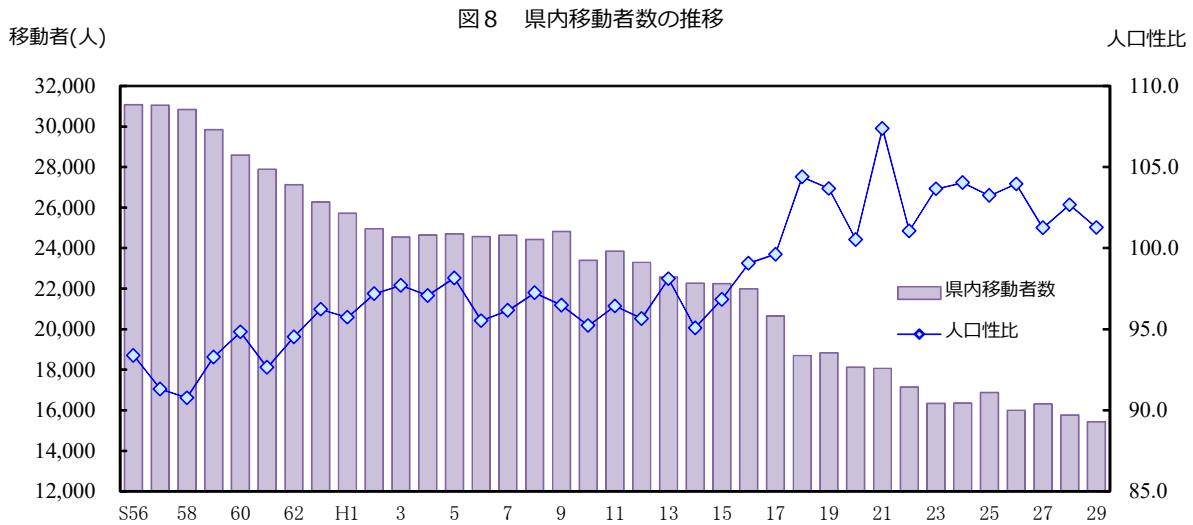
■ 県外移動者数は217人減少

この1年間の県外移動者数は45,417人で、前年に比べ217人（0.48%）減少した。

その内、転入者数は21,771人、転出者数は23,646人で、1,875人の転出超過となり、転出超過数は前年より117人減少した。

男女別の移動者数は、男性は24,784人、女性は20,633人で、人口性比は120.1である。

県外移動者数は、多少の増減を繰り返しながら減少傾向が続いており、平成19年（456人の転入超過）を除いて転出超過となっている。〔図9・10、表13・14〕

図9 県外移動者数の推移



図10 県外移動者の総移動率及び人口性比の推移



表1-3 県外移動者数の推移

単位:人、%

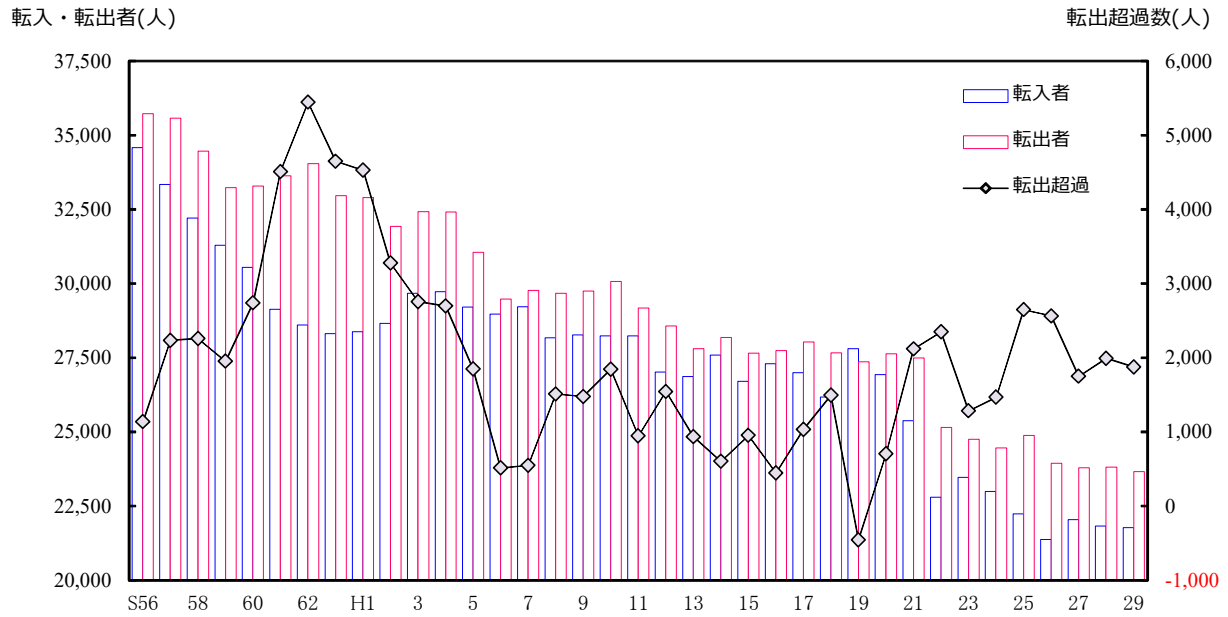
年次	県外移動者数		対前年		県外転入者	県外転出者	転入-転出	総移動率	純移動率
	総数	人口性比	増減	増加率					
S56	70,311	122.5	—	—	34,587	35,724	-1,137	5.70	-0.092
57	68,912	126.2	-1,399	-1.99	33,340	35,572	-2,232	5.56	-0.180
58	66,674	122.5	-2,238	-3.25	32,208	34,466	-2,258	5.36	-0.182
59	64,520	125.0	-2,154	-3.23	31,284	33,236	-1,952	5.17	-0.156
60	63,831	124.5	-689	-1.07	30,546	33,285	-2,739	5.11	-0.219
61	62,768	128.7	-1,063	-1.67	29,128	33,640	-4,512	5.03	-0.361
62	62,635	130.5	-133	-0.21	28,594	34,041	-5,447	5.03	-0.437
63	61,263	127.7	-1,372	-2.19	28,306	32,957	-4,651	4.93	-0.374
H1	61,261	132.5	-2	-0.00	28,366	32,895	-4,529	4.94	-0.365
2	60,580	134.3	-681	-1.11	28,652	31,928	-3,276	4.90	-0.265
3	62,096	136.5	1,516	2.50	29,670	32,426	-2,756	5.03	-0.223
4	62,139	131.9	43	0.07	29,721	32,418	-2,697	5.04	-0.219
5	60,256	131.5	-1,883	-3.03	29,204	31,052	-1,848	4.89	-0.150
6	58,434	130.4	-1,822	-3.02	28,961	29,473	-512	4.74	-0.042
7	58,990	131.8	556	0.95	29,221	29,769	-548	4.79	-0.045
8	57,831	132.4	-1,159	-1.96	28,160	29,671	-1,511	4.70	-0.123
9	58,008	131.5	177	0.31	28,266	29,742	-1,476	4.72	-0.120
10	58,302	128.6	294	0.51	28,228	30,074	-1,846	4.76	-0.151
11	57,397	125.1	-905	-1.55	28,226	29,171	-945	4.69	-0.077
12	55,587	121.5	-1,810	-3.15	27,021	28,566	-1,545	4.55	-0.127
13	54,663	116.9	-924	-1.66	26,864	27,799	-935	4.48	-0.077
14	55,770	114.7	1,107	2.03	27,584	28,186	-602	4.58	-0.049
15	54,350	114.2	-1,420	-2.55	26,699	27,651	-952	4.47	-0.078
16	55,024	111.3	674	1.24	27,290	27,734	-444	4.53	-0.037
17	55,017	111.5	-7	-0.01	26,993	28,024	-1,031	4.55	-0.085
18	53,837	117.0	-1,180	-2.14	26,172	27,665	-1,493	4.46	-0.124
19	55,160	120.9	1,323	2.46	27,808	27,352	456	4.57	0.038
20	54,546	122.4	-614	-1.11	26,920	27,626	-706	4.53	-0.059
21	52,852	120.2	-1,694	-3.11	25,367	27,485	-2,118	4.40	-0.176
22	47,942	118.2	-4,910	-9.29	22,797	25,145	-2,348	4.01	-0.196
23	48,199	116.8	257	0.54	23,458	24,741	-1,283	4.04	-0.108
24	47,425	117.0	-774	-1.61	22,979	24,446	-1,467	4.00	-0.124
25	47,106	118.3	-319	-0.67	22,229	24,877	-2,648	3.99	-0.224
26	45,304	118.4	-1,802	-3.83	21,370	23,934	-2,564	3.86	-0.219
27	45,808	117.4	504	1.11	22,029	23,779	-1,750	3.93	-0.150
28	45,634	119.4	-174	-0.38	21,821	23,813	-1,992	3.94	-0.172
29	45,417	120.1	-217	-0.48	21,771	23,646	-1,875	3.94	-0.163

※転入・転出者は前住地不明者及び転出先不明者を含まない。県外転出取消者を含まない。

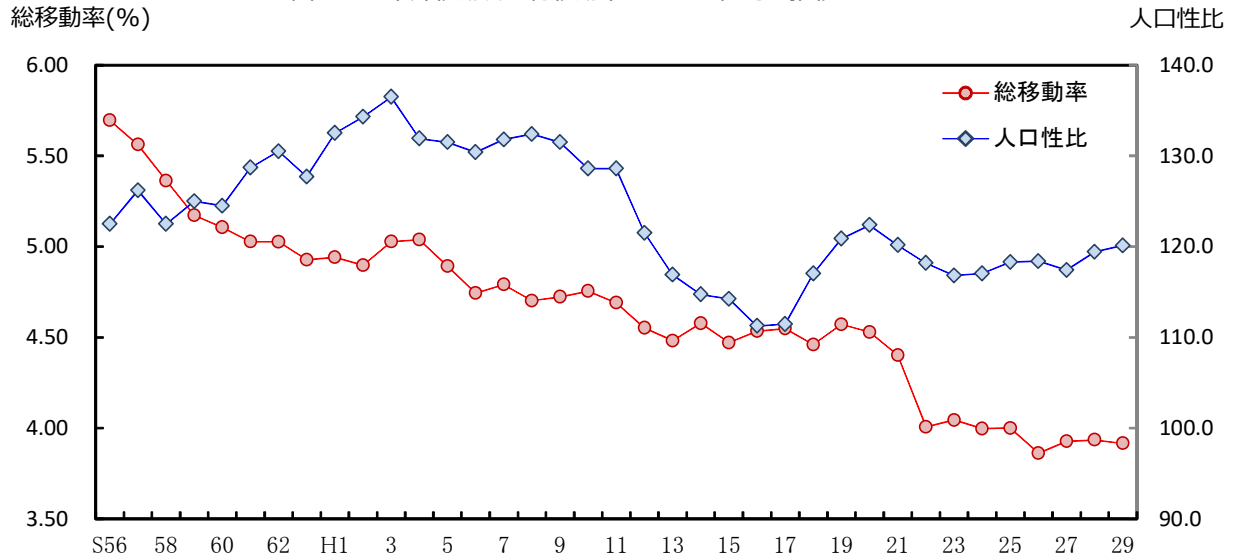
■ 県外移動者数の約半数は九州地方

県外移動者数を全国の地方別にみると、転入・転出者数ともに約半数を九州が占め、その他の地域では関東、国外の順で多くなっている。

また九州、関東など6つの地方で転出超過となっており、国外、中国、東北地方で転入超過となっている。

[図1-1, 表1-4]



表1 4 県外移動者数の全国地方別転入・転出者数

単位:人、%

	実数											
	転入者				転出者				転出入計			
	総数	男	女	人口性比	総数	男	女	人口性比	総数	男	女	人口性比
総数	21,771	11,950	9,821	121.7	23,646	12,834	10,812	118.7	45,417	24,784	20,633	120.1
北海道	169	93	76	122.4	170	90	80	112.5	339	183	156	117.3
東北	276	177	99	178.8	217	142	75	189.3	493	319	174	183.3
関東	3,343	1,992	1,351	147.4	4,460	2,458	2,002	122.8	7,803	4,450	3,353	132.7
中部	1,026	630	396	159.1	1,126	698	428	163.1	2,152	1,328	824	161.2
近畿	1,869	1,068	801	133.3	2,144	1,138	1,006	113.1	4,013	2,206	1,807	122.1
中国	1,272	738	534	138.2	1,187	710	477	148.8	2,459	1,448	1,011	143.2
四国	418	247	171	144.4	461	260	201	129.4	879	507	372	136.3
九州	10,144	5,662	4,482	126.3	11,412	6,189	5,223	118.5	21,556	11,851	9,705	122.1
国外	3,254	1,343	1,911	70.3	2,469	1,149	1,320	87.0	5,723	2,492	3,231	77.1

	実数			割合								
	転入-転出			転入者			転出者			転出入計		
	総数	男	女	総数	男	女	総数	男	女	総数	男	女
総数	-1,875	-884	-991	100.0	100.0	100.0	100.0	100.0	100.0	100.0	100.0	100.0
北海道	-1	3	-4	0.8	0.8	0.8	0.7	0.7	0.7	0.7	0.7	0.8
東北	59	35	24	1.3	1.5	1.0	0.9	1.1	0.7	1.1	1.3	0.8
関東	-1,117	-466	-651	15.4	16.7	13.8	18.9	19.2	18.5	17.2	18.0	16.3
中部	-100	-68	-32	4.7	5.3	4.0	4.8	5.4	4.0	4.7	5.4	4.0
近畿	-275	-70	-205	8.6	8.9	8.2	9.1	8.9	9.3	8.8	8.9	8.8
中国	85	28	57	5.8	6.2	5.4	5.0	5.5	4.4	5.4	5.8	4.9
四国	-43	-13	-30	1.9	2.1	1.7	1.9	2.0	1.9	1.9	2.0	1.8
九州	-1,268	-527	-741	46.6	47.4	45.6	48.3	48.2	48.3	47.5	47.8	47.0
国外	785	194	591	14.9	11.2	19.5	10.4	9.0	12.2	12.6	10.1	15.7

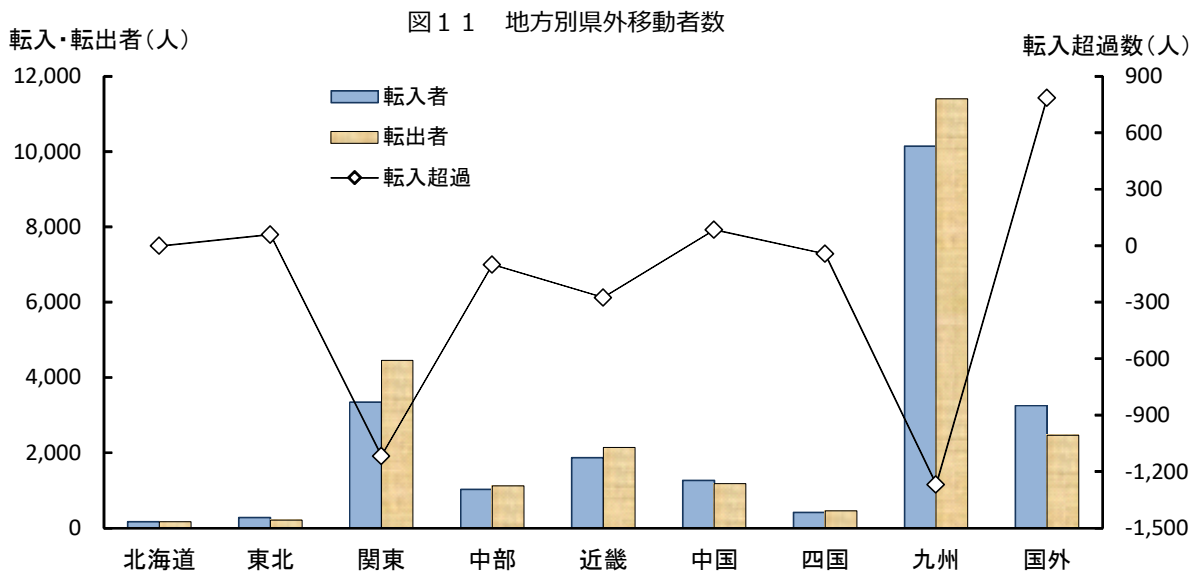
※転入・転出者は前住地及び転出先不明者を含まない。県外転出取消者を含まない。

5 市町村別移動者数

■ 総移動率の高い由布市、玖珠町、別府市

年間の移動者数を市町村別にみると、大分市（29,458人）、別府市（10,705人）、中津市（6,277人）で移動者が多い。最も少ないのは姫島村（77人）である。

総移動率をみると、由布市（9.62%）、玖珠町（9.49%）、別府市（8.90%）で高くなっている。最も低いのは姫島村（4.07%）である。

市町村別の移動率を県内・県外別にみると、県内移動率では日出町（5.46%）で最も高く、日田市（1.85%）が最も低い。

県外移動率では別府市（5.65%）が最も高く、姫島村（1.69%）が最も低い。〔表15〕

■ 転入超過は4市町

転入と転出の差（転入-転出）を市町村別にみると、大分市（371人）、日出町（79人）、豊後高田市（78人）、中津市（5人）の4市町で転入超過となっている。一方、別府市（△388人）、佐伯市（△368人）、日田市（△330）など14市町村で転出超過となっている。

さらに県内・県外移動でみると、県内移動では大分市（1,348人）、日出町（126人）、中津市（59人）、豊後高田市（17人）の4市町で転入超過となっており、別府市（△276人）、佐伯市（△259人）、国東市（△165人）など14市町村で転出超過となっている。

県外移動では、豊後高田市（61人）、杵築市（45人）、国東市（8人）の3市で転入超過となっており、大分市（△977人）、日田市（△329人）、別府市（△112人）など15市町村で転出超過となっている。〔表15〕

表 1 5 市町村別移動者数

単位:人、%

	移動者 総数	県内移動者				県外移動者				転入超過数			移動率			
		転入者	人口 性比	転出者	人口 性比	転入者	人口 性比	転出者	人口 性比	総数	県内 移動	県外 移動	総移 動率	県内 移動率	県外 移動率	純移 動率
県計	76,856	15,431	101.3	15,431	101.3	21,771	121.7	23,646	118.7	-1,875	-	-1,875	6.67	2.68	3.94	-0.16
市部	72,451	14,204	101.8	14,186	102.0	20,916	120.7	22,604	117.3	-1,670	18	-1,688	6.60	2.59	3.97	-0.15
町村部	4,405	1,227	94.8	1,245	93.0	855	147.1	1,042	153.5	-205	-18	-187	8.08	4.54	3.48	-0.38
大分市	29,458	5,532	99.8	4,184	108.8	9,266	130.9	10,243	125.1	371	1,348	-977	6.16	2.03	4.08	0.08
別府市	10,705	1,776	88.3	2,052	87.9	3,340	108.0	3,452	113.1	-388	-276	-112	8.90	3.18	5.65	-0.32
中津市	6,277	975	94.6	916	111.1	2,150	146.8	2,204	140.3	5	59	-54	7.53	2.27	5.22	0.01
日田市	4,162	599	123.5	600	129.0	1,274	104.2	1,603	88.6	-330	-1	-329	6.41	1.85	4.43	-0.51
佐伯市	3,364	684	125.0	943	91.7	812	131.3	921	104.7	-368	-259	-109	4.80	2.32	2.47	-0.52
臼杵市	2,104	563	104.7	678	98.8	400	123.5	457	138.0	-172	-115	-57	5.58	3.29	2.27	-0.46
津久見市	888	220	96.4	339	97.1	149	132.8	178	125.3	-148	-119	-29	5.17	3.26	1.90	-0.86
竹田市	1,431	350	109.6	416	95.3	329	80.8	331	98.2	-68	-66	-2	6.67	3.57	3.07	-0.32
豊後高田市	1,529	357	128.8	340	89.9	440	72.5	379	82.2	78	17	61	6.80	3.10	3.64	0.35
杵築市	2,034	531	98.1	675	110.9	433	134.1	388	115.6	-99	-144	45	6.91	4.10	2.79	-0.34
宇佐市	3,300	785	117.5	861	102.1	815	100.7	830	96.2	-91	-76	-15	5.98	2.98	2.98	-0.16
豊後大野市	2,133	630	109.3	792	98.0	338	88.8	349	126.6	-173	-162	-11	6.03	4.02	1.94	-0.49
由布市	3,234	812	88.4	835	97.9	732	103.9	839	108.7	-130	-23	-107	9.62	4.90	4.67	-0.39
国東市	1,832	390	115.5	555	109.4	438	117.9	430	106.7	-157	-165	8	6.63	3.42	3.14	-0.57
姫島村	77	17	112.5	28	211.1	10	150.0	22	120.0	-23	-11	-12	4.07	2.38	1.69	-1.22
日出町	2,255	829	95.5	703	95.8	335	110.7	382	134.4	79	126	-47	8.03	5.46	2.55	0.28
九重町	622	130	100.0	177	75.2	138	122.6	174	109.6	-83	-47	-36	6.72	3.32	3.37	-0.90
玖珠町	1,451	251	88.7	337	91.5	372	207.4	464	199.4	-178	-86	-92	9.49	3.84	5.47	-1.16

※移動者総数は前住地不明者及び転出先不明者を含む。県外転出取消者を含まない。

6 年齢別移動者数

■ 20～24歳の総移動率が最も高い

移動者を年齢（5歳階級）別にみると、20～24歳が移動者総数13,184人で最も多く、総移動率は29.09%である。

純移動率（P3「用語の説明」参照）をみると、15～19歳及び50歳以上の年齢層でプラスになっているが、全体では転出超過（△0.17%）の状況である。〔図12、表16〕

■ 県内移動者・県外移動者ともに20歳代の移動が多い

年齢別の移動者を県内、県外別にみると、県内移動、県外移動ともに、20歳代の移動者が多い。県内移動者数は25～29歳が2,566人（移動率5.39%）で最も多く、県外移動者数は20～24歳が10,699人（移動率23.61%）で最も多い。〔表16〕

図 1 2 年齢別移動率



表 1 6 年齢別移動者数

単位:人、%

年齢	移動者 総数	移 動 者											
		県内移動者				県外移動者							
		総数	男	女	人口性比	転入者				転出者			
総数	男					女	人口性比	総数	男	女	人口性比		
総数	61,425	15,431	7,764	7,667	101.3	22,007	12,091	9,916	121.9	23,987	12,991	10,996	118.1
0～4歳	3,809	1,193	598	595	100.5	1,262	640	622	102.9	1,354	681	673	101.2
5～9歳	2,021	511	250	261	95.8	705	343	362	94.8	805	412	393	104.8
10～14歳	1,061	295	176	119	147.9	377	193	184	104.9	389	189	200	94.5
15～19歳	4,945	976	536	440	121.8	2,100	1,129	971	116.3	1,869	1,122	747	150.2
20～24歳	13,184	2,485	1,138	1,347	84.5	4,429	2,499	1,930	129.5	6,270	3,289	2,981	110.3
25～29歳	9,838	2,566	1,228	1,338	91.8	3,492	1,811	1,681	107.7	3,780	2,058	1,722	119.5
30～34歳	6,973	1,948	989	959	103.1	2,421	1,293	1,128	114.6	2,604	1,386	1,218	113.8
35～39歳	4,996	1,324	707	617	114.6	1,825	970	855	113.5	1,847	978	869	112.5
40～44歳	3,721	994	563	431	130.6	1,334	762	572	133.2	1,393	791	602	131.4
45～49歳	2,676	642	356	286	124.5	1,009	646	363	178.0	1,025	638	387	164.9
50～54歳	1,967	529	312	217	143.8	742	484	258	187.6	696	441	255	172.9
55～59歳	1,635	470	282	188	150.0	644	422	222	190.1	521	335	186	180.1
60～64歳	1,360	360	198	162	122.2	601	395	206	191.7	399	259	140	185.0
65歳以上	3,239	1,138	431	707	61.0	1,066	504	562	89.7	1,035	412	623	66.1

年齢	移 動 者							移 動 率					
	県外移動者							総移 動率	県内 移動率	県外 移動率	転入率	転出率	純移 動率
	転入・転出計				転入-転出								
	総数	男	女	人口性比	総数	男	女						
総数	45,994	25,082	20,912	119.9	-1,980	-900	-1,080	5.33	1.34	3.99	1.91	2.08	-0.17
0～4歳	2,616	1,321	1,295	102.0	-92	-41	-51	8.57	2.69	5.89	2.84	3.05	-0.21
5～9歳	1,510	755	755	100.0	-100	-69	-31	4.15	1.05	3.10	1.45	1.65	-0.21
10～14歳	766	382	384	99.5	-12	4	-16	2.14	0.60	1.55	0.76	0.78	-0.02
15～19歳	3,969	2,251	1,718	131.0	231	7	224	9.03	1.78	7.25	3.84	3.41	0.42
20～24歳	10,699	5,788	4,911	117.9	-1,841	-790	-1,051	29.09	5.48	23.61	9.77	13.84	-4.06
25～29歳	7,272	3,869	3,403	113.7	-288	-247	-41	20.67	5.39	15.28	7.34	7.94	-0.61
30～34歳	5,025	2,679	2,346	114.2	-183	-93	-90	12.08	3.37	8.71	4.19	4.51	-0.32
35～39歳	3,672	1,948	1,724	113.0	-22	-8	-14	7.62	2.02	5.60	2.78	2.82	-0.03
40～44歳	2,727	1,553	1,174	132.3	-59	-29	-30	4.85	1.29	3.55	1.74	1.81	-0.08
45～49歳	2,034	1,284	750	171.2	-16	8	-24	3.71	0.89	2.82	1.40	1.42	-0.02
50～54歳	1,438	925	513	180.3	46	43	3	3.03	0.81	2.21	1.14	1.07	0.07
55～59歳	1,165	757	408	185.5	123	87	36	2.33	0.67	1.66	0.92	0.74	0.17
60～64歳	1,000	654	346	189.0	202	136	66	1.70	0.45	1.25	0.75	0.50	0.25
65歳以上	2,101	916	1,185	77.3	31	92	-61	0.89	0.31	0.58	0.29	0.29	0.01

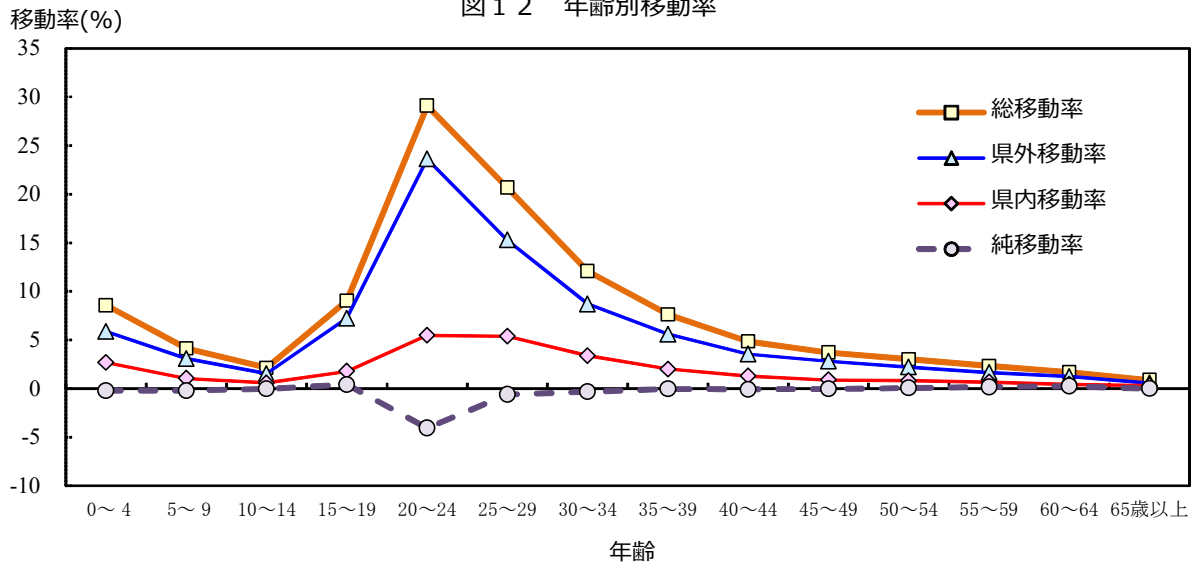
※転入・転出者は前住地不明者及び転出先不明者を含む。

統計表

第1表 市町村の人口動態

平成28年10月1日～平成29年9月30日

	《 総 数 》							《 男 》				《 女 》			
	人口増減	出生	死亡	自然増減	転入	転出	社会増減	出生	死亡	転入	転出	出生	死亡	転入	転出
県 計	-7,781	8,666	14,467	-5,801	37,526	39,506	-1,980	4,477	7,134	19,913	20,813	4,189	7,333	17,613	18,693
大 分 市	-49	4,134	4,421	-287	14,926	14,688	238	2,164	2,272	8,111	8,005	1,970	2,149	6,815	6,683
別 府 市	-1,020	786	1,453	-667	5,176	5,529	-353	383	703	2,607	2,810	403	750	2,569	2,719
中 津 市	-256	734	1,027	-293	3,157	3,120	37	385	501	1,771	1,769	349	526	1,386	1,351
日 田 市	-791	472	929	-457	1,914	2,248	-334	233	448	994	1,107	239	481	920	1,141
佐 伯 市	-1,006	416	1,056	-640	1,499	1,865	-366	216	494	841	923	200	562	658	942
臼 杵 市	-583	196	603	-407	964	1,140	-176	109	297	509	606	87	306	455	534
津 久 見 市	-379	89	318	-229	370	520	-150	45	162	194	269	44	156	176	251
竹 田 市	-385	116	432	-316	682	751	-69	61	210	333	368	55	222	349	383
豊 後 高 田 市	-220	149	440	-291	800	729	71	67	212	387	333	82	228	413	396
杵 築 市	-360	198	466	-268	971	1,063	-92	104	212	518	563	94	254	453	500
宇 佐 市	-558	376	850	-474	1,609	1,693	-84	188	408	835	843	188	442	774	850
豊 後 大 野 市	-688	172	669	-497	975	1,166	-191	86	314	490	597	86	355	485	569
由 布 市	-331	270	473	-203	1,554	1,682	-128	126	236	760	857	144	237	794	825
国 東 市	-591	141	562	-421	832	1,002	-170	77	283	450	524	64	279	382	478
姫 島 村	-66	1	44	-43	27	50	-23	1	18	15	31	0	26	12	19
日 出 町	-21	233	329	-96	1,165	1,090	75	142	167	581	567	91	162	584	523
九 重 町	-178	77	173	-96	270	352	-82	36	88	142	168	41	85	128	184
玖 珠 町	-299	106	222	-116	635	818	-183	54	109	375	473	52	113	260	345

第2表 市町村の月別・男女別出生児数

平成28年10月1日～平成29年9月30日

	10月			11月			12月			1月			2月			3月			4月			5月			6月			7月			8月			9月			合計		
	計	男	女	計	男	女	計	男	女	計	男	女	計	男	女	計	男	女	計	男	女	計	男	女	計	男	女	計	男	女	計	男	女	計	男	女	計	男	女
県計	799	408	391	705	371	334	681	342	339	718	377	341	654	346	308	696	361	335	693	352	341	756	379	377	713	382	331	709	349	360	785	429	356	757	381	376	8,666	4,477	4,189
大分市	400	199	201	342	188	154	323	173	150	323	175	148	316	173	143	335	162	173	349	189	160	358	174	184	305	158	147	332	162	170	392	226	166	359	185	174	4,134	2,164	1,970
別府市	62	32	30	66	36	30	74	34	40	72	35	37	51	22	29	64	38	26	56	24	32	67	32	35	79	35	44	53	27	26	70	36	34	72	32	40	786	383	403
中津市	66	39	27	48	25	23	57	28	29	64	30	34	63	34	29	54	33	21	60	33	27	60	33	27	66	31	35	73	36	37	60	33	27	63	30	33	734	385	349
日田市	41	22	19	40	16	24	45	21	24	45	29	16	26	11	15	39	15	24	40	19	21	36	16	20	36	21	15	42	21	21	44	20	24	38	22	16	472	233	239
佐伯市	39	24	15	42	25	17	39	18	21	35	16	19	31	17	14	39	16	23	35	19	16	31	17	14	32	18	14	32	15	17	27	12	15	34	19	15	416	216	200
臼杵市	17	7	10	11	7	4	14	6	8	22	12	10	18	11	7	13	8	5	13	6	7	19	12	7	21	16	5	18	7	11	18	11	7	12	6	6	196	109	87
津久見市	6	5	1	9	3	6	7	3	4	5	2	3	7	2	5	5	4	1	8	5	3	9	2	7	11	7	4	5	3	2	10	5	5	7	4	3	89	45	44
竹田市	11	4	7	10	4	6	6	2	4	12	6	6	13	8	5	6	3	3	11	6	5	12	8	4	12	8	4	7	2	5	7	5	2	9	5	4	116	61	55
豊後高田市	16	7	9	18	6	12	10	5	5	9	5	4	8	5	3	11	6	5	13	5	8	10	3	7	14	7	7	8	6	2	16	5	11	16	7	9	149	67	82
杵築市	18	11	7	14	8	6	9	5	4	18	9	9	11	2	9	14	9	5	15	4	11	25	14	11	11	9	2	23	14	9	17	9	8	23	10	13	198	104	94
宇佐市	34	15	19	25	16	9	22	12	10	31	12	19	28	12	16	40	25	15	26	10	16	37	16	21	37	21	16	29	11	18	32	21	11	35	17	18	376	188	188
豊後大野市	15	6	9	19	7	12	13	8	5	14	9	5	18	12	6	9	5	4	10	3	7	9	5	4	19	10	9	13	5	8	15	6	9	18	10	8	172	86	86
由布市	23	10	13	17	9	8	22	9	13	25	14	11	20	11	9	19	7	12	22	9	13	29	12	17	22	13	9	21	9	12	26	12	14	24	11	13	270	126	144
国東市	18	10	8	12	6	6	10	4	6	15	8	7	12	8	4	9	7	2	11	8	3	11	7	4	10	4	6	8	5	3	12	5	7	13	5	8	141	77	64
姫島村	0	0	0	0	0	0	0	0	0	0	0	0	0	0	0	0	0	0	0	0	0	1	1	0	0	0	0	0	0	0	0	0	0	0	0	0	1	1	0
日出町	20	10	10	16	10	6	15	10	5	18	9	9	20	12	8	22	15	7	15	9	6	21	14	7	21	14	7	23	13	10	20	12	8	22	14	8	233	142	91
九重町	5	2	3	4	0	4	5	1	4	3	3	0	4	2	2	9	3	6	4	1	3	11	7	4	7	4	3	9	6	3	11	7	4	5	0	5	77	36	41
玖珠町	8	5	3	12	5	7	10	3	7	7	3	4	8	4	4	8	5	3	5	2	3	10	6	4	10	6	4	13	7	6	8	4	4	7	4	3	106	54	52

第3表 市町村の月別・男女別死亡者数

平成28年10月1日～平成29年9月30日

	10月			11月			12月			1月			2月			3月			4月			5月			6月			7月			8月			9月			合計		
	計	男	女	計	男	女	計	男	女	計	男	女	計	男	女	計	男	女	計	男	女	計	男	女	計	男	女	計	男	女	計	男	女	計	男	女	計	男	女
県計	1,150	566	584	1,280	630	650	1,349	657	692	1,475	758	717	1,274	652	622	1,291	608	683	1,114	557	557	1,195	555	640	1,067	517	550	1,079	550	529	1,110	552	558	1,083	532	551	14,467	7,134	7,333
大分市	334	184	150	357	181	176	409	205	204	441	236	205	389	207	182	436	206	230	343	188	155	346	172	174	337	164	173	335	177	158	329	164	165	365	188	177	4,421	2,272	2,149
別府市	109	39	70	110	60	50	135	67	68	149	77	72	125	56	69	125	59	66	100	45	55	138	71	67	109	54	55	114	55	59	138	74	64	101	46	55	1,453	703	750
中津市	75	41	34	108	52	56	93	45	48	109	58	51	90	47	43	88	36	52	76	41	35	98	45	53	77	40	37	76	34	42	68	28	40	69	34	35	1,027	501	526
日田市	71	27	44	88	41	47	92	46	46	99	56	43	95	52	43	75	33	42	66	31	35	89	34	55	60	31	29	73	35	38	51	25	26	70	37	33	929	448	481
佐伯市	102	55	47	84	43	41	95	44	51	108	46	62	106	52	54	79	36	43	77	35	42	85	44	41	79	31	48	81	35	46	79	43	36	81	30	51	1,056	494	562
臼杵市	50	29	21	56	32	24	64	33	31	61	29	32	51	26	25	50	23	27	63	26	37	54	29	25	43	20	23	31	18	13	41	18	23	39	14	25	603	297	306
津久見市	28	12	16	30	15	15	36	20	16	32	20	12	32	14	18	24	11	13	18	10	8	28	14	14	14	5	9	28	15	13	23	9	14	25	17	8	318	162	156
竹田市	36	16	20	43	19	24	42	23	19	33	14	19	44	18	26	37	18	19	30	16	14	30	11	19	33	16	17	30	20	10	34	18	16	40	21	19	432	210	222
豊後高田市	35	10	25	49	23	26	34	13	21	46	29	17	32	19	13	34	14	20	25	13	12	37	14	23	36	15	21	38	18	20	32	19	13	42	25	17	440	212	228
杵築市	35	22	13	50	24	26	45	15	30	51	22	29	30	16	14	40	16	24	55	23	32	33	13	20	29	14	15	32	12	20	40	24	16	26	11	15	466	212	254
宇佐市	74	38	36	67	40	27	77	36	41	93	37	56	72	32	40	72	32	40	66	25	41	69	28	41	67	32	35	69	39	30	77	41	36	47	28	19	850	408	442
豊後大野市	59	22	37	62	22	40	62	33	29	56	26	30	53	27	26	63	39	24	60	30	30	54	19	35	60	34	26	44	28	16	59	24	35	37	10	27	669	314	355
由布市	37	18	19	40	19	21	44	21	23	49	23	26	48	30	18	37	20	17	38	21	17	28	8	20	27	12	15	37	18	19	44	23	21	44	23	21	473	236	237
国東市	47	26	21	49	25	24	48	26	22	68	31	37	38	18	20	64	36	28	36	16	20	49	27	22	42	21	21	40	20	20	38	17	21	43	20	23	562	283	279
姫島村	3	1	2	3	2	1	6	3	3	3	1	2	8	4	4	4	2	2	2	2	0	5	1	4	3	1	2	4	1	3	2	0	2	1	0	1	44	18	26
日出町	28	14	14	42	17	25	28	10	18	33	21	12	31	18	13	30	15	15	28	19	9	20	7	13	19	12	7	20	8	12	24	12	12	26	14	12	329	167	162
九重町	12	7	5	15	4	11	18	11	7	25	20	5	8	6	2	14	3	11	14	5	9	14	7	7	12	6	6	14	8	6	13	5	8	14	6	8	173	88	85
玖珠町	15	5	10	27	11	16	21	6	15	19	12	7	22	10	12	19	9	10	17	11	6	18	11	7	20	9	11	13	9	4	18	8	10	13	8	5	222	109	113

第4表 市町村の月別・男女別転入者数

平成28年10月1日～平成29年9月30日

	10月			11月			12月			1月			2月			3月			4月			5月			6月			7月			8月			9月			合計		
	計	男	女	計	男	女	計	男	女	計	男	女	計	男	女	計	男	女	計	男	女	計	男	女	計	男	女	計	男	女	計	男	女	計	男	女	計	男	女
県計	2,155	1,147	1,008	2,123	1,082	1,041	2,154	1,089	1,065	2,062	1,117	945	2,311	1,176	1,135	6,893	3,710	3,183	6,538	3,583	2,955	2,675	1,431	1,244	2,281	1,194	1,087	2,722	1,488	1,234	2,677	1,408	1,269	2,935	1,488	1,447	37,526	19,913	17,613
大分市	917	497	420	771	409	362	829	433	396	739	407	332	890	457	433	2,874	1,578	1,296	2,953	1,687	1,266	1,075	587	488	830	454	376	1,035	553	482	1,082	593	489	931	456	475	14,926	8,111	6,815
別府市	262	134	128	266	129	137	256	127	129	199	94	105	272	129	143	839	410	429	1,021	536	485	268	136	132	300	139	161	329	203	126	285	141	144	879	429	450	5,176	2,607	2,569
中津市	221	127	94	182	107	75	189	105	84	208	123	85	230	130	100	553	309	244	467	239	228	292	171	121	167	96	71	211	114	97	225	138	87	212	112	100	3,157	1,771	1,386
日田市	106	60	46	105	53	52	127	64	63	93	57	36	102	55	47	342	182	160	361	193	168	123	63	60	124	59	65	142	57	85	178	84	94	111	67	44	1,914	994	920
佐伯市	76	42	34	95	52	43	69	36	33	95	58	37	100	55	45	310	177	133	244	125	119	102	58	44	103	58	45	105	71	34	103	57	46	97	52	45	1,499	841	658
臼杵市	48	28	20	57	27	30	65	32	33	64	38	26	51	28	23	184	88	96	115	60	55	71	32	39	69	41	28	73	45	28	93	45	48	74	45	29	964	509	455
津久見市	22	12	10	15	8	7	34	16	18	26	11	15	29	14	15	51	30	21	54	28	26	30	14	16	29	15	14	39	22	17	20	12	8	21	12	9	370	194	176
竹田市	45	18	27	37	12	25	30	15	15	52	30	22	44	26	18	109	54	55	128	71	57	51	22	29	43	25	18	42	17	25	61	30	31	40	13	27	682	333	349
豊後高田市	44	20	24	54	18	36	50	26	24	57	25	32	58	28	30	155	84	71	92	49	43	51	26	25	59	31	28	66	29	37	58	24	34	56	27	29	800	387	413
杵築市	36	19	17	62	29	33	80	43	37	89	50	39	70	34	36	159	91	68	113	58	55	77	38	39	71	43	28	61	36	25	88	36	52	65	41	24	971	518	453
宇佐市	86	43	43	125	67	58	101	39	62	97	45	52	111	59	52	284	154	130	214	123	91	145	76	69	78	46	32	162	74	88	95	50	45	111	59	52	1,609	835	774
豊後大野市	51	25	26	65	18	47	73	34	39	59	28	31	48	22	26	153	87	66	196	114	82	75	35	40	64	33	31	73	40	33	73	35	38	45	19	26	975	490	485
由布市	87	40	47	95	44	51	74	31	43	87	45	42	116	46	70	332	171	161	225	115	110	106	61	45	115	53	62	129	60	69	94	47	47	94	47	47	1,554	760	794
国東市	40	22	18	62	35	27	49	28	21	31	23	8	56	29	27	168	99	69	112	67	45	52	33	19	70	19	51	56	29	27	74	37	37	62	29	33	832	450	382
姫島村	0	0	0	1	1	0	1	0	1	2	1	1	2	1	1	7	4	3	11	5	6	0	0	0	1	1	0	0	0	0	0	0	0	2	2	0	27	15	12
日出町	67	28	39	74	38	36	84	42	42	99	51	48	71	37	34	213	102	111	118	53	65	93	51	42	112	55	57	79	40	39	80	39	41	75	45	30	1,165	581	584
九重町	19	11	8	23	14	9	18	6	12	32	17	15	15	8	7	29	18	11	39	21	18	23	11	12	16	10	6	20	8	12	14	8	6	22	10	12	270	142	128
玖珠町	28	21	7	34	21	13	25	12	13	33	14	19	46	18	28	131	72	59	75	39	36	41	17	24	30	16	14	100	90	10	54	32	22	38	23	15	635	375	260

第5表 市町村の月別・男女別転出者数

平成28年10月1日～平成29年9月30日

	10月			11月			12月			1月			2月			3月			4月			5月			6月			7月			8月			9月			合計		
	計	男	女	計	男	女	計	男	女	計	男	女	計	男	女	計	男	女	計	男	女	計	男	女	計	男	女	計	男	女	計	男	女	計	男	女	計	男	女
県計	2,132	1,071	1,061	1,952	983	969	2,134	1,087	1,047	2,137	1,126	1,011	2,610	1,335	1,275	10,418	5,607	4,811	4,959	2,652	2,307	2,624	1,393	1,231	2,447	1,296	1,151	2,748	1,439	1,309	2,669	1,405	1,264	2,676	1,419	1,257	39,506	20,813	18,693
大分市	748	386	362	657	332	325	702	404	298	773	439	334	991	517	474	4,408	2,423	1,985	1,743	971	772	947	519	428	860	461	399	972	522	450	942	511	431	945	520	425	14,688	8,005	6,683
別府市	322	160	162	241	108	133	379	182	197	317	155	162	404	201	203	1,281	728	553	487	245	242	319	154	165	345	163	182	569	290	279	372	189	183	493	235	258	5,529	2,810	2,719
中津市	177	114	63	194	106	88	169	90	79	187	106	81	173	102	71	767	409	358	380	202	178	253	151	102	227	141	86	181	109	72	208	117	91	204	122	82	3,120	1,769	1,351
日田市	129	49	80	78	40	38	101	40	61	116	54	62	121	63	58	667	340	327	324	179	145	148	71	77	130	69	61	134	67	67	158	71	87	142	64	78	2,248	1,107	1,141
佐伯市	111	56	55	122	62	60	94	36	58	103	58	45	96	40	56	477	232	245	328	153	175	108	55	53	116	64	52	105	53	52	98	52	46	107	62	45	1,865	923	942
臼杵市	55	26	29	39	19	20	66	40	26	61	34	27	88	54	34	247	118	129	178	94	84	98	56	42	85	52	33	76	40	36	83	40	43	64	33	31	1,140	606	534
津久見市	22	10	12	29	13	16	27	16	11	31	21	10	31	16	15	109	55	54	79	46	33	48	20	28	40	17	23	43	23	20	21	11	10	40	21	19	520	269	251
竹田市	43	15	28	39	17	22	43	23	20	26	17	9	55	23	32	173	84	89	126	65	61	59	32	27	55	25	30	51	25	26	54	31	23	27	11	16	751	368	383
豊後高田市	43	12	31	54	26	28	40	19	21	59	23	36	62	23	39	138	67	71	112	55	57	44	18	26	36	16	20	42	22	20	60	30	30	39	22	17	729	333	396
杵築市	81	36	45	60	34	26	69	34	35	65	33	32	67	32	35	196	102	94	146	78	68	88	51	37	75	42	33	81	47	34	72	40	32	63	34	29	1,063	563	500
宇佐市	93	53	40	90	39	51	97	43	54	81	36	45	105	53	52	441	220	221	217	113	104	118	60	58	102	52	50	131	55	76	126	77	49	92	42	50	1,693	843	850
豊後大野市	70	33	37	66	34	32	66	27	39	62	34	28	85	53	32	248	127	121	203	116	87	74	36	38	68	31	37	65	32	33	79	42	37	80	32	48	1,166	597	569
由布市	96	44	52	94	46	48	92	47	45	93	41	52	101	46	55	406	223	183	218	113	105	113	56	57	100	59	41	109	51	58	147	71	76	113	60	53	1,682	857	825
国東市	46	26	20	54	33	21	64	26	38	49	20	29	74	28	46	217	122	95	168	90	78	64	37	27	62	35	27	58	30	28	76	38	38	70	39	31	1,002	524	478
姫島村	4	1	3	1	0	1	2	1	1	1	0	1	2	1	1	20	13	7	12	11	1	3	1	2	1	1	0	1	1	0	3	1	2	0	0	0	50	31	19
日出町	49	27	22	76	44	32	63	32	31	54	28	26	80	46	34	245	120	125	117	62	55	72	37	35	95	47	48	67	43	24	84	36	48	88	45	43	1,090	567	523
九重町	18	8	10	26	14	12	25	12	13	22	8	14	36	14	22	83	35	48	33	17	16	28	19	9	16	7	9	9	4	5	32	18	14	24	12	12	352	168	184
玖珠町	25	15	10	32	16	16	35	15	20	37	19	18	39	23	16	295	189	106	88	42	46	40	20	20	34	14	20	54	25	29	54	30	24	85	65	20	818	473	345

第6表 市町村の男女別・県内県外別転入・転出者数

平成28年10月1日～平成29年9月30日

	移動者 総数	《 県 内 》						《 県 外 》						不 明	
		【 転 入 】			【 転 出 】			【 転 入 】			【 転 出 】			【 転 入 】	【 転 出 】
		計	男	女	計	男	女	計	男	女	計	男	女		
県 計	76,856	15,431	7,764	7,667	15,431	7,764	7,667	21,771	11,950	9,821	23,646	12,834	10,812	236	341
大 分 市	29,458	5,532	2,763	2,769	4,184	2,180	2,004	9,266	5,253	4,013	10,243	5,692	4,551	50	183
別 府 市	10,705	1,776	833	943	2,052	960	1,092	3,340	1,734	1,606	3,452	1,832	1,620	60	25
中 津 市	6,277	975	474	501	916	482	434	2,150	1,279	871	2,204	1,287	917	32	0
日 田 市	4,162	599	331	268	600	338	262	1,274	650	624	1,603	753	850	41	45
佐 伯 市	3,364	684	380	304	943	451	492	812	461	351	921	471	450	3	1
臼 杵 市	2,104	563	288	275	678	337	341	400	221	179	457	265	192	1	5
津 久 見 市	888	220	108	112	339	167	172	149	85	64	178	99	79	0	2
竹 田 市	1,431	350	183	167	416	203	213	329	147	182	331	164	167	2	3
豊 後 高 田 市	1,529	357	201	156	340	161	179	440	185	255	379	171	208	3	10
杵 築 市	2,034	531	263	268	675	355	320	433	248	185	388	208	180	7	0
宇 佐 市	3,300	785	424	361	861	435	426	815	409	406	830	407	423	8	1
豊 後 大 野 市	2,133	630	329	301	792	392	400	338	159	179	349	195	154	3	21
由 布 市	3,234	812	381	431	835	413	422	732	373	359	839	437	402	9	7
国 東 市	1,832	390	209	181	555	290	265	438	237	201	430	222	208	3	16
姫 島 村	77	17	9	8	28	19	9	10	6	4	22	12	10	0	0
日 出 町	2,255	829	405	424	703	344	359	335	176	159	382	219	163	1	5
九 重 町	622	130	65	65	177	76	101	138	76	62	174	91	83	2	1
玖 珠 町	1,451	251	118	133	337	161	176	372	251	121	464	309	155	11	16

第7表 市町村の全国ブロック別転入・転出者数

平成28年10月1日～平成29年9月30日

	転入者											転出者										
	総数	北海道	東北	関東	中部	近畿	中国	四国	九州	国外	不明	総数	北海道	東北	関東	中部	近畿	中国	四国	九州	国外	不明
県計	22,007	169	276	3,343	1,026	1,869	1,272	418	10,144	3,254	236	23,987	170	217	4,460	1,126	2,144	1,187	461	11,412	2,469	341
大分市	9,316	53	147	1,528	433	807	550	218	4,631	899	50	10,426	68	124	2,295	522	949	576	247	5,019	443	183
別府市	3,400	33	27	421	144	203	112	51	1,032	1,317	60	3,477	30	19	615	120	320	129	63	1,114	1,042	25
中津市	2,182	10	18	314	80	194	177	22	1,163	172	32	2,204	13	7	262	76	208	121	16	1,356	145	0
日田市	1,315	6	9	173	48	82	54	16	716	170	41	1,648	15	13	235	71	98	63	31	981	96	45
佐伯市	815	4	12	149	45	86	86	22	343	65	3	922	3	11	203	55	86	75	23	401	64	1
臼杵市	401	3	5	82	11	42	28	22	157	50	1	462	4	14	76	26	26	20	7	173	111	5
津久見市	149	1	10	41	13	23	2	4	46	9	0	180	3	2	45	10	13	16	2	77	10	2
竹田市	331	0	4	47	12	43	5	8	160	50	2	334	1	1	52	16	30	12	11	163	45	3
豊後高田市	443	3	2	57	28	50	29	9	209	53	3	389	0	3	41	26	37	12	7	143	110	10
杵築市	440	0	5	76	22	43	28	5	214	40	7	388	8	2	75	21	51	15	6	181	29	0
宇佐市	823	5	13	126	40	81	46	9	342	153	8	831	5	4	148	31	65	36	11	403	127	1
豊後大野市	341	0	3	68	21	52	35	3	136	20	3	370	4	0	65	26	42	18	5	167	22	21
由布市	741	21	4	90	45	50	24	17	372	109	9	846	9	4	122	52	72	32	18	429	101	7
国東市	441	4	8	67	27	39	61	5	158	69	3	446	4	4	71	22	60	30	4	188	47	16
姫島村	10	0	0	3	2	3	0	0	2	0	0	22	1	0	5	0	5	0	0	11	0	0
日出町	336	4	0	55	19	48	24	1	158	26	1	387	0	4	84	15	51	21	3	173	31	5
九重町	140	0	0	18	6	8	5	1	73	27	2	175	1	2	22	7	14	7	1	95	25	1
玖珠町	383	22	9	28	30	15	6	5	232	25	11	480	1	3	44	30	17	4	6	338	21	16

第8表 市町村の都道府県別県外転入者数

平成28年10月1日～平成29年9月30日

	〔合計〕	大分市	別府市	中津市	日田市	佐伯市	臼杵市	津久見市	竹田市	豊後高田市	杵築市	宇佐市	豊後大野市	由布市	国東市	姫島村	日出町	九重町	玖珠町
全 国	22,007	9,316	3,400	2,182	1,315	815	401	149	331	443	440	823	341	741	441	10	336	140	383
北 海 道	169	53	33	10	6	4	3	1	0	3	0	5	0	21	4	0	4	0	22
青 森 県	27	15	1	0	0	2	0	5	0	0	2	2	0	0	0	0	0	0	0
岩 手 県	39	23	2	3	1	2	0	3	0	0	0	0	0	0	0	0	0	0	5
宮 城 県	91	42	11	2	3	6	2	2	1	1	2	10	2	1	3	0	0	0	3
秋 田 県	23	8	1	6	2	0	0	0	2	0	0	0	0	0	4	0	0	0	0
山 形 県	22	16	0	0	2	1	0	0	0	0	0	0	1	1	1	0	0	0	0
福 島 県	74	43	12	7	1	1	3	0	1	1	1	1	0	2	0	0	0	0	1
茨 城 県	140	63	10	12	31	0	0	4	0	4	1	6	4	0	3	0	2	0	0
栃 木 県	91	46	7	11	0	7	0	4	6	0	1	5	3	0	1	0	0	0	0
群 馬 県	88	31	5	31	7	3	1	0	0	2	1	1	0	1	3	0	0	2	0
埼 玉 県	353	146	63	28	19	8	2	5	4	6	14	18	9	15	5	1	6	1	3
千 葉 県	547	225	37	76	29	45	28	8	6	11	12	23	9	10	6	0	13	3	6
東 京 都	1,444	680	199	101	67	56	30	16	25	26	37	49	33	47	29	0	27	7	15
神 奈 川 県	680	337	100	55	20	30	21	4	6	8	10	24	10	17	20	2	7	5	4
新 潟 県	36	19	1	2	8	0	0	1	0	0	0	0	0	2	1	1	1	0	0
富 山 県	40	19	8	5	4	0	0	0	0	2	0	0	1	0	0	0	1	0	0
石 川 県	63	38	7	5	0	1	0	0	0	3	1	0	0	5	1	0	2	0	0
福 井 県	30	8	8	5	1	1	1	0	0	1	1	2	0	1	0	0	0	0	1
山 梨 県	26	11	0	0	4	1	0	0	0	3	5	0	2	0	0	0	0	0	0
長 野 県	55	20	15	5	2	4	2	0	1	0	0	0	0	4	0	0	2	0	0
岐 阜 県	80	31	14	9	6	3	1	0	1	1	0	4	6	3	1	0	0	0	0
静 岡 県	203	72	26	12	5	7	2	4	1	6	4	9	1	22	5	1	1	0	25
愛 知 県	493	215	65	37	18	28	5	8	9	15	13	20	13	6	19	0	12	6	4
三 重 県	162	77	19	9	3	8	4	6	9	1	0	5	4	8	1	0	7	0	1
滋 賀 県	95	34	11	14	3	1	1	0	8	6	1	6	2	1	2	0	2	0	3
京 都 府	234	98	30	18	9	8	8	3	4	5	4	11	7	5	12	0	8	1	3
大 阪 府	794	334	79	103	44	47	12	5	8	14	23	42	27	12	16	2	20	2	4
兵 庫 県	441	214	44	37	11	17	15	8	14	16	9	14	9	11	6	1	9	2	4
奈 良 県	105	30	17	10	10	3	2	1	0	7	4	3	2	11	2	0	0	3	0
和 歌 山 県	38	20	3	3	2	2	0	0	0	1	2	0	1	2	0	0	2	0	0
鳥 取 県	58	29	6	2	1	5	6	0	2	0	1	1	4	0	1	0	0	0	0
島 根 県	53	27	6	5	3	3	0	0	0	1	0	0	6	1	1	0	0	0	0
岡 山 県	241	117	30	19	19	2	5	0	0	11	1	7	4	1	12	0	5	3	5
広 島 県	569	220	30	98	18	66	12	2	2	12	14	19	19	12	35	0	8	1	1
山 口 県	351	157	40	53	13	10	5	0	1	5	12	19	2	10	12	0	11	1	0
徳 島 県	42	21	2	8	3	3	0	0	1	0	1	0	1	1	0	0	0	0	1
香 川 県	95	36	8	8	7	4	14	0	0	9	3	2	1	2	1	0	0	0	0
愛 媛 県	223	138	30	3	1	13	8	0	6	0	1	5	1	11	3	0	1	1	1
高 知 県	58	23	11	3	5	2	0	4	1	0	0	2	0	3	1	0	0	0	3
福 岡 県	5,559	2,323	544	868	484	145	101	19	78	126	116	211	61	198	84	2	73	47	79
佐 賀 県	465	207	50	48	38	17	4	1	3	4	15	12	7	24	11	0	9	3	12
長 崎 県	818	394	83	61	38	31	22	10	14	2	40	22	11	26	19	0	25	2	18
熊 本 県	1,322	607	133	88	92	40	12	3	39	57	16	31	35	56	18	0	21	17	57
宮 崎 県	1,008	579	93	60	28	58	8	11	18	9	12	37	16	31	9	0	18	0	21
鹿 児 島 県	705	386	85	31	25	34	9	2	4	6	9	17	2	30	11	0	10	3	41
沖 縄 県	267	135	44	7	11	18	1	0	4	5	6	12	4	7	6	0	2	1	4
国 外	3,254	899	1,317	172	170	65	50	9	50	53	40	153	20	109	69	0	26	27	25
不 明	236	50	60	32	41	3	1	0	2	3	7	8	3	9	3	0	1	2	11

第9表 市町村の都道府県別県外転出者数

平成28年10月1日～平成29年9月30日

	(合計)	大分市	別府市	中津市	日田市	佐伯市	臼杵市	津久見市	竹田市	豊後高田市	杵築市	宇佐市	豊後大野市	由布市	国東市	姫島村	日出町	九重町	玖珠町
全 国	23,987	10,426	3,477	2,204	1,648	922	462	180	334	389	388	831	370	846	446	22	387	175	480
北 海 道	170	68	30	13	15	3	4	3	1	0	8	5	4	9	4	1	0	1	1
青 森 県	33	22	2	2	1	1	0	0	0	0	1	0	0	0	0	0	4	0	0
岩 手 県	29	18	0	0	5	1	1	0	1	0	0	1	0	0	2	0	0	0	0
宮 城 県	75	44	13	2	2	4	2	1	0	1	1	0	0	1	0	0	0	2	2
秋 田 県	10	8	0	0	0	0	1	0	0	1	0	0	0	0	0	0	0	0	0
山 形 県	12	5	1	0	1	0	0	1	0	0	0	0	0	3	1	0	0	0	0
福 島 県	58	27	3	3	4	5	10	0	0	1	0	3	0	0	1	0	0	0	1
茨 城 県	151	83	4	4	16	1	8	1	1	7	2	5	2	7	3	0	4	0	3
栃 木 県	64	33	3	8	2	5	1	2	1	1	1	2	0	5	0	0	0	0	0
群 馬 県	90	47	7	22	4	0	1	1	2	0	0	3	0	2	0	0	0	1	0
埼 玉 県	452	205	61	41	24	33	5	5	1	9	7	22	3	13	4	0	15	1	3
千 葉 県	594	331	59	32	38	18	9	7	10	3	6	21	15	13	7	2	12	5	6
東 京 都	2,162	1,076	370	103	111	94	31	21	28	13	42	65	33	65	36	3	36	11	24
神 奈 川 県	947	520	111	52	40	52	21	8	9	8	17	30	12	17	21	0	17	4	8
新 潟 県	36	14	4	2	5	2	0	3	0	0	0	0	4	0	1	0	0	1	0
富 山 県	32	16	6	1	1	3	2	0	0	0	1	1	0	0	1	0	0	0	0
石 川 県	42	22	8	2	0	0	1	0	2	3	0	0	0	2	2	0	0	0	0
福 井 県	33	13	6	1	6	0	0	3	1	1	1	0	0	0	0	0	1	0	0
山 梨 県	30	17	6	0	0	3	0	0	0	0	1	0	0	2	0	0	0	1	0
長 野 県	28	15	6	0	0	1	0	0	1	0	2	1	0	1	0	0	1	0	0
岐 阜 県	72	33	14	5	2	1	4	0	0	2	0	1	3	3	2	0	1	1	0
静 岡 県	232	87	20	15	18	10	2	0	3	9	0	10	5	26	1	0	1	0	25
愛 知 県	621	305	50	50	39	35	17	4	9	11	16	18	14	18	15	0	11	4	5
三 重 県	152	99	17	9	6	4	0	0	0	2	1	0	5	6	1	0	2	0	0
滋 賀 県	110	46	18	13	13	1	1	0	1	1	3	3	0	3	1	0	4	0	2
京 都 府	316	122	58	41	7	12	4	1	6	8	8	12	2	8	4	1	17	1	4
大 阪 府	922	390	157	91	45	38	13	8	14	14	24	29	13	26	27	2	14	11	6
兵 庫 県	535	244	60	44	19	29	7	4	9	9	13	18	18	20	24	2	9	2	4
奈 良 県	78	32	5	8	5	1	1	0	0	3	2	2	3	9	2	0	4	0	1
和 歌 山 県	31	16	5	2	3	1	0	0	0	0	0	1	1	0	1	0	1	0	0
鳥 取 県	37	12	9	1	0	6	5	1	0	0	0	1	1	0	1	0	0	0	0
島 根 県	59	31	3	7	6	0	1	0	0	3	1	0	3	2	1	0	1	0	0
岡 山 県	209	112	17	24	15	7	4	0	1	3	4	4	3	6	4	0	2	2	1
広 島 県	490	237	49	34	24	46	8	7	5	1	6	20	6	16	16	0	11	2	2
山 口 県	392	184	51	55	18	16	2	8	6	5	4	11	5	8	8	0	7	3	1
徳 島 県	77	43	7	1	17	1	0	0	1	1	0	0	0	4	1	0	0	0	1
香 川 県	74	47	3	1	2	2	2	1	0	1	2	2	1	6	0	0	1	0	3
愛 媛 県	252	132	40	14	12	15	3	0	6	5	4	5	1	7	3	0	2	1	2
高 知 県	58	25	13	0	0	5	2	1	4	0	0	4	3	1	0	0	0	0	0
福 岡 県	6,856	2,763	637	1,079	732	212	101	41	82	102	107	297	87	208	133	11	87	62	115
佐 賀 県	491	240	46	46	39	13	15	0	6	2	3	6	3	44	6	0	9	5	8
長 崎 県	767	389	93	46	32	39	12	7	2	8	8	19	12	47	14	0	21	0	18
熊 本 県	1,519	676	133	105	105	38	18	9	50	21	21	35	31	61	19	0	19	14	164
宮 崎 県	863	463	95	32	39	74	12	14	8	2	18	25	18	29	4	0	15	7	8
鹿 児 島 県	616	351	67	30	20	16	9	5	13	4	19	15	12	24	4	0	11	6	10
沖 縄 県	300	137	43	18	14	9	6	1	2	4	5	6	4	16	8	0	11	1	15
国 外	2,469	443	1,042	145	96	64	111	10	45	110	29	127	22	101	47	0	31	25	21
不 明	341	183	25	0	45	1	5	2	3	10	0	1	21	7	16	0	5	1	16

第10表 市町村の主な前住地別県外転入者数

平成28年10月1日～平成29年9月30日

	総数	第1位			第2位			第3位			第4位			第5位		
		前住地	人数	割合	前住地	人数	割合	前住地	人数	割合	前住地	人数	割合	前住地	人数	割合
県計	22,007	福岡県	5,559	25.3%	国外	3,254	14.8%	東京都	1,444	6.6%	熊本県	1,322	6.0%	宮崎県	1,008	4.6%
大分市	9,316	福岡県	2,323	24.9%	国外	899	9.7%	東京都	680	7.3%	熊本県	607	6.5%	宮崎県	579	6.2%
別府市	3,400	国外	1,317	38.7%	福岡県	544	16.0%	東京都	199	5.9%	熊本県	133	3.9%	神奈川県	100	2.9%
中津市	2,182	福岡県	868	39.8%	国外	172	7.9%	大阪府	103	4.7%	東京都	101	4.6%	広島県	98	4.5%
日田市	1,315	福岡県	484	36.8%	国外	170	12.9%	熊本県	92	7.0%	東京都	67	5.1%	大阪府	44	3.3%
佐伯市	815	福岡県	145	17.8%	広島県	66	8.1%	国外	65	8.0%	宮崎県	58	7.1%	東京都	56	6.9%
臼杵市	401	福岡県	101	25.2%	国外	50	12.5%	東京都	30	7.5%	千葉県	28	7.0%	長崎県	22	5.5%
津久見市	149	福岡県	19	12.8%	東京都	16	10.7%	宮崎県	11	7.4%	長崎県	10	6.7%	国外	9	6.0%
竹田市	331	福岡県	78	23.6%	国外	50	15.1%	熊本県	39	11.8%	東京都	25	7.6%	宮崎県	18	5.4%
豊後高田市	443	福岡県	126	28.4%	熊本県	57	12.9%	国外	53	12.0%	東京都	26	5.9%	兵庫県	16	3.6%
杵築市	440	福岡県	116	26.4%	長崎県	40	9.1%	国外	40	9.1%	東京都	37	8.4%	大阪府	23	5.2%
宇佐市	823	福岡県	211	25.6%	国外	153	18.6%	東京都	49	6.0%	大阪府	42	5.1%	宮崎県	37	4.5%
豊後大野市	341	福岡県	61	17.9%	熊本県	35	10.3%	東京都	33	9.7%	大阪府	27	7.9%	国外	20	5.9%
由布市	741	福岡県	198	26.7%	国外	109	14.7%	熊本県	56	7.6%	東京都	47	6.3%	宮崎県	31	4.2%
国東市	441	福岡県	84	19.0%	国外	69	15.6%	広島県	35	7.9%	東京都	29	6.6%	神奈川県	20	4.5%
姫島村	10	神奈川県	2	20.0%	大阪府	2	20.0%	福岡県	2	20.0%	埼玉県	1	10.0%	新潟県	1	10.0%
日出町	336	福岡県	73	21.7%	東京都	27	8.0%	国外	26	7.7%	長崎県	25	7.4%	熊本県	21	6.3%
九重町	140	福岡県	47	33.6%	国外	27	19.3%	熊本県	17	12.1%	東京都	7	5.0%	愛知県	6	4.3%
玖珠町	383	福岡県	79	20.6%	熊本県	57	14.9%	鹿児島県	41	10.7%	静岡県	25	6.5%	国外	25	6.5%

第11表 市町村の主な転出先別県外転出者数

平成28年10月1日～平成29年9月30日

	総数	第1位			第2位			第3位			第4位			第5位		
		前住地	人数	割合	前住地	人数	割合	前住地	人数	割合	前住地	人数	割合	前住地	人数	割合
県計	23,987	福岡県	6,856	28.6%	国外	2,469	10.3%	東京都	2,162	9.0%	熊本県	1,519	6.3%	神奈川県	947	3.9%
大分市	10,426	福岡県	2,763	26.5%	東京都	1,076	10.3%	熊本県	676	6.5%	神奈川県	520	5.0%	宮崎県	463	4.4%
別府市	3,477	国外	1,042	30.0%	福岡県	637	18.3%	東京都	370	10.6%	大阪府	157	4.5%	熊本県	133	3.8%
中津市	2,204	福岡県	1,079	49.0%	国外	145	6.6%	熊本県	105	4.8%	東京都	103	4.7%	大阪府	91	4.1%
日田市	1,648	福岡県	732	44.4%	東京都	111	6.7%	熊本県	105	6.4%	国外	96	5.8%	大阪府	45	2.7%
佐伯市	922	福岡県	212	23.0%	東京都	94	10.2%	宮崎県	74	8.0%	国外	64	6.9%	神奈川県	52	5.6%
臼杵市	462	国外	111	24.0%	福岡県	101	21.9%	東京都	31	6.7%	神奈川県	21	4.5%	熊本県	18	3.9%
津久見市	180	福岡県	41	22.8%	東京都	21	11.7%	宮崎県	14	7.8%	国外	10	5.6%	熊本県	9	5.0%
竹田市	334	福岡県	82	24.6%	熊本県	50	15.0%	国外	45	13.5%	東京都	28	8.4%	大阪府	14	4.2%
豊後高田市	389	国外	110	28.3%	福岡県	102	26.2%	熊本県	21	5.4%	大阪府	14	3.6%	東京都	13	3.3%
杵築市	388	福岡県	107	27.6%	東京都	42	10.8%	国外	29	7.5%	大阪府	24	6.2%	熊本県	21	5.4%
宇佐市	831	福岡県	297	35.7%	国外	127	15.3%	東京都	65	7.8%	熊本県	35	4.2%	神奈川県	30	3.6%
豊後大野市	370	福岡県	87	23.5%	東京都	33	8.9%	熊本県	31	8.4%	国外	22	5.9%	不明	21	5.7%
由布市	846	福岡県	208	24.6%	国外	101	11.9%	東京都	65	7.7%	熊本県	61	7.2%	長崎県	47	5.6%
国東市	446	福岡県	133	29.8%	国外	47	10.5%	東京都	36	8.1%	大阪府	27	6.1%	兵庫県	24	5.4%
姫島村	22	福岡県	11	50.0%	東京都	3	13.6%	千葉県	2	9.1%	大阪府	2	9.1%	兵庫県	2	9.1%
日出町	387	福岡県	87	22.5%	東京都	36	9.3%	国外	31	8.0%	長崎県	21	5.4%	熊本県	19	4.9%
九重町	175	福岡県	62	35.4%	国外	25	14.3%	熊本県	14	8.0%	東京都	11	6.3%	大阪府	11	6.3%
玖珠町	480	熊本県	164	34.2%	福岡県	115	24.0%	静岡県	25	5.2%	東京都	24	5.0%	国外	21	4.4%

第12表 市町村間の転入・転出者数

平成28年10月1日～平成29年9月30日

	大分	別府	中津	日田	佐伯	臼杵	津久見	竹田	豊後高田	杵築	宇佐	豊後大野	由布	国東	姫島	日出	九重	玖珠	転入計
大分市	**	1,130	368	304	612	422	189	210	107	211	304	491	527	208	11	283	40	115	5,532
別府市	784	**	82	34	82	50	6	28	29	138	60	43	115	78	3	207	3	34	1,776
中津市	368	80	**	72	33	11	3	13	40	19	234	18	20	30	1	10	6	17	975
日田市	243	40	70	**	17	11	4	9	1	9	37	12	23	4	-	7	42	70	599
佐伯市	403	39	18	11	**	49	40	18	7	11	13	28	16	8	-	19	3	1	684
臼杵市	297	41	10	10	43	**	72	9	1	13	11	34	9	5	1	4	1	2	563
津久見市	105	9	3	3	29	34	**	1	1	4	6	15	5	1	-	4	-	-	220
竹田市	189	25	5	12	14	9	1	**	-	-	8	69	12	3	-	-	1	2	350
豊後高田市	91	37	42	7	4	-	-	5	**	19	89	6	4	25	2	21	2	3	357
杵築市	169	102	12	10	4	8	2	4	16	**	25	9	5	80	1	81	-	3	531
宇佐市	208	56	235	23	18	19	9	7	96	17	**	14	17	30	-	23	6	7	785
豊後大野市	351	49	14	9	28	38	3	90	3	12	9	**	7	2	-	9	1	5	630
由布市	492	102	24	32	30	11	2	15	2	11	21	17	**	4	-	16	17	16	812
国東市	163	49	13	11	8	7	-	1	18	58	14	10	16	**	4	16	-	2	390
姫島村	2	4	-	-	1	-	-	-	-	1	-	1	-	7	**	1	-	-	17
日出町	211	265	10	11	16	8	7	1	19	148	27	13	20	68	1	**	1	3	829
九重町	33	2	-	15	-	-	-	2	-	-	-	5	15	1	-	-	**	57	130
玖珠町	75	22	10	36	4	1	1	3	-	4	3	7	24	1	4	2	54	**	251
転出計	4,184	2,052	916	600	943	678	339	416	340	675	861	792	835	555	28	703	177	337	15,431

第13表 市町村の主な前住地別県内転入者数

平成28年10月1日～平成29年9月30日

	総数	第1位			第2位			第3位			第4位			第5位		
		前住地	人数	割合	前住地	人数	割合	前住地	人数	割合	前住地	人数	割合	前住地	人数	割合
大分市	5,532	別府市	1,130	20.4%	佐伯市	612	11.1%	由布市	527	9.5%	豊後大野市	491	8.9%	臼杵市	422	7.6%
別府市	1,776	大分市	784	44.1%	日出町	207	11.7%	杵築市	138	7.8%	由布市	115	6.5%	中津市	82	4.6%
中津市	975	大分市	368	37.7%	宇佐市	234	24.0%	別府市	80	8.2%	日田市	72	7.4%	豊後高田市	40	4.1%
日田市	599	大分市	243	40.6%	中津市	70	11.7%	玖珠町	70	11.7%	九重町	42	7.0%	別府市	40	6.7%
佐伯市	684	大分市	403	58.9%	臼杵市	49	7.2%	津久見市	40	5.8%	別府市	39	5.7%	豊後大野市	28	4.1%
臼杵市	563	大分市	297	52.8%	津久見市	72	12.8%	佐伯市	43	7.6%	別府市	41	7.3%	豊後大野市	34	6.0%
津久見市	220	大分市	105	47.7%	臼杵市	34	15.5%	佐伯市	29	13.2%	豊後大野市	15	6.8%	別府市	9	4.1%
竹田市	350	大分市	189	54.0%	豊後大野市	69	19.7%	別府市	25	7.1%	佐伯市	14	4.0%	日田市	12	3.4%
豊後高田市	357	大分市	91	25.5%	宇佐市	89	24.9%	中津市	42	11.8%	別府市	37	10.4%	国東市	25	7.0%
杵築市	531	大分市	169	31.8%	別府市	102	19.2%	日出町	81	15.3%	国東市	80	15.1%	宇佐市	25	4.7%
宇佐市	785	中津市	235	29.9%	大分市	208	26.5%	豊後高田市	96	12.2%	別府市	56	7.1%	国東市	30	3.8%
豊後大野市	630	大分市	351	55.7%	竹田市	90	14.3%	別府市	49	7.8%	臼杵市	38	6.0%	佐伯市	28	4.4%
由布市	812	大分市	492	60.6%	別府市	102	12.6%	日田市	32	3.9%	佐伯市	30	3.7%	中津市	24	3.0%
国東市	390	大分市	163	41.8%	杵築市	58	14.9%	別府市	49	12.6%	豊後高田市	18	4.6%	由布市	16	4.1%
姫島村	17	国東市	7	41.2%	別府市	4	23.5%	大分市	2	11.8%	佐伯市	1	5.9%	杵築市	1	5.9%
日出町	829	別府市	265	32.0%	大分市	211	25.5%	杵築市	148	17.9%	国東市	68	8.2%	宇佐市	27	3.3%
九重町	130	玖珠町	57	43.8%	大分市	33	25.4%	日田市	15	11.5%	由布市	15	11.5%	豊後大野市	5	3.8%
玖珠町	251	大分市	75	29.9%	九重町	54	21.5%	日田市	36	14.3%	由布市	24	9.6%	別府市	22	8.8%

第14表 市町村の主な転出先別県内転出者数

平成28年10月1日～平成29年9月30日

	総数	第1位			第2位			第3位			第4位			第5位		
		前住地	人数	割合	前住地	人数	割合	前住地	人数	割合	前住地	人数	割合	前住地	人数	割合
大分市	4,184	別府市	784	18.7%	由布市	492	11.8%	佐伯市	403	9.6%	中津市	368	8.8%	豊後大野市	351	8.4%
別府市	2,052	大分市	1,130	55.1%	日出町	265	12.9%	杵築市	102	5.0%	由布市	102	5.0%	中津市	80	3.9%
中津市	916	大分市	368	40.2%	宇佐市	235	25.7%	別府市	82	9.0%	日田市	70	7.6%	豊後高田市	42	4.6%
日田市	600	大分市	304	50.7%	中津市	72	12.0%	玖珠町	36	6.0%	別府市	34	5.7%	由布市	32	5.3%
佐伯市	943	大分市	612	64.9%	別府市	82	8.7%	臼杵市	43	4.6%	中津市	33	3.5%	由布市	30	3.2%
臼杵市	678	大分市	422	62.2%	別府市	50	7.4%	佐伯市	49	7.2%	豊後大野市	38	5.6%	津久見市	34	5.0%
津久見市	339	大分市	189	55.8%	臼杵市	72	21.2%	佐伯市	40	11.8%	宇佐市	9	2.7%	日出町	7	2.1%
竹田市	416	大分市	210	50.5%	豊後大野市	90	21.6%	別府市	28	6.7%	佐伯市	18	4.3%	由布市	15	3.6%
豊後高田市	340	大分市	107	31.5%	宇佐市	96	28.2%	中津市	40	11.8%	別府市	29	8.5%	日出町	19	5.6%
杵築市	675	大分市	211	31.3%	日出町	148	21.9%	別府市	138	20.4%	国東市	58	8.6%	中津市	19	2.8%
宇佐市	861	大分市	304	35.3%	中津市	234	27.2%	豊後高田市	89	10.3%	別府市	60	7.0%	日田市	37	4.3%
豊後大野市	792	大分市	491	62.0%	竹田市	69	8.7%	別府市	43	5.4%	臼杵市	34	4.3%	佐伯市	28	3.5%
由布市	835	大分市	527	63.1%	別府市	115	13.8%	玖珠町	24	2.9%	日田市	23	2.8%	中津市	20	2.4%
国東市	555	大分市	208	37.5%	杵築市	80	14.4%	別府市	78	14.1%	日出町	68	12.3%	中津市	30	5.4%
姫島村	28	大分市	11	39.3%	国東市	4	14.3%	玖珠町	4	14.3%	別府市	3	10.7%	豊後高田市	2	7.1%
日出町	703	大分市	283	40.3%	別府市	207	29.4%	杵築市	81	11.5%	宇佐市	23	3.3%	豊後高田市	21	3.0%
九重町	177	玖珠町	54	30.5%	日田市	42	23.7%	大分市	40	22.6%	由布市	17	9.6%	中津市	6	3.4%
玖珠町	337	大分市	115	34.1%	日田市	70	20.8%	九重町	57	16.9%	別府市	34	10.1%	中津市	17	5.0%

第15表 市町村の年齢（5歳階級）別転入・転出者数

平成28年10月1日～平成29年9月30日

	【 0 ～ 4 歳 】			【 5 ～ 9 歳 】			【 10 ～ 14 歳 】			【 15 ～ 19 歳 】			【 20 ～ 24 歳 】			【 25 ～ 29 歳 】			【 30 ～ 34 歳 】			【 35 ～ 39 歳 】		
	転入	転出	増減	転入	転出	増減	転入	転出	増減	転入	転出	増減	転入	転出	増減	転入	転出	増減	転入	転出	増減	転入	転出	増減
県 計	2,455	2,547	-92	1,216	1,316	-100	672	684	-12	3,076	2,845	231	6,914	8,755	-1,841	6,058	6,346	-288	4,369	4,552	-183	3,149	3,171	-22
大 分 市	1,018	1,042	-24	530	564	-34	270	247	23	1,036	981	55	2,713	2,975	-262	2,441	2,373	68	1,825	1,758	67	1,370	1,289	81
別 府 市	237	298	-61	112	139	-27	72	80	-8	987	332	655	1,153	1,728	-575	643	933	-290	429	510	-81	346	327	19
中 津 市	190	239	-49	112	90	22	78	53	25	125	218	-93	578	633	-55	626	515	111	438	420	18	266	254	12
日 田 市	147	121	26	58	82	-24	26	37	-11	74	218	-144	357	494	-137	381	315	66	248	291	-43	153	156	-3
佐 伯 市	76	112	-36	63	60	3	31	31	0	82	156	-74	266	401	-135	247	290	-43	190	196	-6	118	142	-24
臼 杵 市	75	59	16	35	37	-2	14	21	-7	41	80	-39	160	210	-50	165	221	-56	132	125	7	90	99	-9
津 久 見 市	30	16	14	6	14	-8	5	11	-6	23	43	-20	71	99	-28	60	76	-16	34	56	-22	23	41	-18
竹 田 市	53	40	13	26	24	2	10	11	-1	65	59	6	116	165	-49	96	103	-7	77	95	-18	58	74	-16
豊 後 高 田 市	51	38	13	25	29	-4	23	10	13	55	44	11	105	153	-48	130	119	11	98	103	-5	74	58	16
杵 築 市	61	75	-14	26	33	-7	25	30	-5	42	75	-33	154	183	-29	149	158	-9	130	124	6	74	94	-20
宇 佐 市	128	114	14	40	51	-11	23	29	-6	104	123	-19	306	385	-79	264	279	-15	181	202	-21	135	134	1
豊 後 大 野 市	73	63	10	29	39	-10	15	17	-2	114	99	15	144	273	-129	123	177	-54	97	118	-21	76	106	-30
由 布 市	117	123	-6	48	47	1	31	36	-5	130	128	2	293	327	-34	256	283	-27	170	210	-40	146	156	-10
国 東 市	43	45	-2	24	27	-3	9	21	-12	50	88	-38	177	248	-71	127	158	-31	89	101	-12	52	64	-12
姫 島 村	2	2	0	1	2	-1	0	2	-2	0	5	-5	6	12	-6	4	8	-4	2	3	-1	2	4	-2
日 出 町	100	93	7	50	29	21	25	26	-1	35	58	-23	164	204	-40	219	179	40	132	138	-6	105	98	7
九 重 町	20	16	4	8	21	-13	1	11	-10	11	30	-19	37	73	-36	36	37	-1	33	24	9	19	21	-2
玖 珠 町	34	51	-17	23	28	-5	14	11	3	102	108	-6	114	192	-78	91	122	-31	64	78	-14	42	54	-12

	【 40 ～ 44 歳 】			【 45 ～ 49 歳 】			【 50 ～ 54 歳 】			【 55 ～ 59 歳 】			【 60 ～ 64 歳 】			【 65 歳 ～ 】			合 計					
	転入	転出	増減	転入	転出	増減	転入	転出	増減	転入	転出	増減	転入	転出	増減	転入	転出	増減	転入	転出	増減			
県 計	2,328	2,387	-59	1,651	1,667	-16	1,271	1,225	46	1,114	991	123	961	759	202	2,204	2,173	31				37,438	39,418	-1,980
大 分 市	979	960	19	717	706	11	521	512	9	409	386	23	288	267	21	731	550	181				14,848	14,610	238
別 府 市	235	279	-44	201	188	13	144	159	-15	127	127	0	143	108	35	347	321	26				5,176	5,529	-353
中 津 市	238	197	41	139	150	-11	91	107	-16	74	68	6	56	49	7	146	127	19				3,157	3,120	37
日 田 市	118	160	-42	95	86	9	72	61	11	57	46	11	57	34	23	71	147	-76				1,914	2,248	-334
佐 伯 市	92	95	-3	67	89	-22	52	57	-5	40	61	-21	54	44	10	121	131	-10				1,499	1,865	-366
臼 杵 市	64	65	-1	37	37	0	31	29	2	43	40	3	22	22	0	55	95	-40				964	1,140	-176
津 久 見 市	23	27	-4	14	20	-6	12	16	-4	20	15	5	15	20	-5	33	65	-32				369	519	-150
竹 田 市	40	37	3	32	18	14	21	16	5	24	22	2	22	16	6	41	70	-29				681	750	-69
豊 後 高 田 市	48	55	-7	41	23	18	25	23	2	37	10	27	35	19	16	53	45	8				800	729	71
杵 築 市	66	71	-5	39	47	-8	36	31	5	36	29	7	43	28	15	90	85	5				971	1,063	-92
宇 佐 市	77	87	-10	69	70	-1	66	36	30	64	51	13	46	22	24	105	109	-4				1,608	1,692	-84
豊 後 大 野 市	63	59	4	33	44	-11	43	35	8	44	31	13	38	19	19	79	82	-3				971	1,162	-191
由 布 市	85	98	-13	60	65	-5	45	40	5	38	32	6	42	27	15	92	109	-17				1,553	1,681	-128
国 東 市	55	58	-3	24	29	-5	31	31	0	35	26	9	48	27	21	67	78	-11				831	1,001	-170
姫 島 村	1	1	0	0	2	-2	3	1	2	1	2	-1	2	0	2	3	6	-3				27	50	-23
日 出 町	87	70	17	47	43	4	47	37	10	31	19	12	23	28	-5	100	68	32				1,165	1,090	75
九 重 町	18	26	-8	11	17	-6	13	14	-1	11	13	-2	14	11	3	38	38	0				270	352	-82
玖 珠 町	39	42	-3	25	33	-8	18	20	-2	23	13	10	13	18	-5	32	47	-15				634	817	-183

第16表 大分県の年齢（5歳階級）別前住地別県外転入者数（1）

平成28年10月1日～平成29年9月30日

	【0～4歳】			【5～9歳】			【10～14歳】			【15～19歳】			【20～24歳】			【25～29歳】			【30～34歳】			【35～39歳】			【40～44歳】			【45～49歳】			【50～54歳】		
	計	男	女	計	男	女	計	男	女	計	男	女	計	男	女	計	男	女	計	男	女	計	男	女	計	男	女	計	男	女			
県計	1,262	640	622	705	343	362	377	193	184	2,100	1,129	971	4,429	2,499	1,930	3,492	1,811	1,681	2,421	1,293	1,128	1,825	970	855	1,334	762	572	1,009	646	363	742	484	258
北海道	12	6	6	6	2	4	5	1	4	14	5	9	21	13	8	31	17	14	17	12	5	13	5	8	12	10	2	13	7	6	10	7	3
青森県	4	2	2	0	0	0	0	0	0	0	0	0	5	4	1	8	5	3	2	1	1	3	3	0	2	2	0	0	0	0	1	1	0
岩手県	5	1	4	2	1	1	2	2	0	3	2	1	1	0	1	13	8	5	4	2	2	3	2	1	2	1	1	2	2	0	2	2	0
宮城県	5	2	3	3	3	0	4	2	2	4	1	3	10	9	1	13	8	5	9	5	4	12	10	2	7	5	2	11	5	6	5	2	3
秋田県	2	0	2	1	1	0	2	0	2	0	0	0	4	4	0	1	0	1	6	3	3	3	2	1	0	0	0	1	0	1	1	1	0
山形県	2	0	2	0	0	0	0	0	0	1	0	1	1	0	1	5	2	3	4	0	4	3	3	0	1	0	1	2	2	0	0	0	0
福島県	5	1	4	1	1	0	1	1	0	4	1	3	6	4	2	8	6	2	12	10	2	5	4	1	5	4	1	9	7	2	5	4	1
茨城県	8	1	7	5	1	4	2	1	1	5	3	2	24	15	9	22	13	9	13	8	5	18	12	6	8	5	3	10	6	4	4	3	1
栃木県	4	3	1	5	2	3	3	2	1	4	3	1	16	7	9	12	8	4	13	9	4	7	4	3	6	2	4	6	4	2	7	7	0
群馬県	6	4	2	1	0	1	0	0	0	4	2	2	16	13	3	19	13	6	15	13	2	9	8	1	6	3	3	2	1	1	2	1	1
埼玉県	29	19	10	11	6	5	6	2	4	6	1	5	57	36	21	54	30	24	44	27	17	31	19	12	26	14	12	19	14	5	17	10	7
千葉県	27	13	14	18	8	10	5	4	1	26	18	8	138	112	26	101	77	24	53	29	24	40	24	16	23	13	10	21	17	4	15	7	8
東京都	90	41	49	37	20	17	13	7	6	38	24	14	213	125	88	267	151	116	180	105	75	152	84	68	96	48	48	76	49	27	59	39	20
神奈川県	42	24	18	30	11	19	13	6	7	17	10	7	93	66	27	101	61	40	80	44	36	64	36	28	39	16	23	39	29	10	37	21	16
新潟県	0	0	0	2	2	0	1	0	1	2	2	0	4	4	0	8	5	3	6	5	1	6	3	3	2	1	1	1	0	1	2	1	1
富山県	5	3	2	3	2	1	2	1	1	4	4	0	5	2	3	3	1	2	3	2	1	3	3	0	5	2	3	2	2	0	2	2	0
石川県	6	3	3	3	2	1	1	0	1	5	2	3	10	6	4	6	5	1	8	6	2	4	3	1	11	5	6	3	2	1	1	0	1
福井県	2	1	1	1	0	1	1	1	0	3	2	1	4	2	2	4	2	2	3	3	0	2	1	1	3	1	2	2	2	0	1	1	0
山梨県	0	0	0	2	1	1	1	1	0	2	2	0	7	7	0	3	1	2	4	2	2	0	0	0	0	0	0	1	0	1	2	2	0
長野県	3	1	2	0	0	0	0	0	0	4	1	3	10	7	3	3	1	2	6	5	1	6	4	2	9	5	4	5	4	1	4	2	2
岐阜県	5	2	3	1	0	1	0	0	0	6	2	4	12	10	2	14	8	6	15	9	6	5	4	1	2	1	1	8	5	3	0	0	0
静岡県	14	11	3	20	11	9	6	5	1	13	10	3	28	20	8	19	11	8	26	12	14	24	14	10	10	7	3	18	15	3	3	2	1
愛知県	31	20	11	12	5	7	5	1	4	20	12	8	69	46	23	77	44	33	60	42	18	46	24	22	30	20	10	28	23	5	23	12	11
三重県	22	12	10	7	3	4	2	2	0	4	2	2	20	11	9	19	15	4	21	10	11	16	10	6	15	13	2	13	9	4	8	6	2
滋賀県	6	2	4	4	1	3	4	2	2	6	4	2	17	11	6	12	6	6	15	10	5	11	8	3	4	3	1	6	3	3	1	1	0
京都府	11	6	5	6	2	4	2	1	1	19	8	11	64	40	24	35	20	15	11	5	6	17	8	9	15	10	5	9	5	4	11	6	5
大阪府	40	23	17	24	13	11	12	6	6	28	12	16	164	101	63	138	72	66	73	48	25	59	29	30	43	24	19	34	15	19	24	18	6
兵庫県	27	14	13	18	8	10	16	7	9	20	13	7	69	40	29	47	27	20	48	24	24	31	20	11	35	21	14	32	20	12	15	10	5
奈良県	7	4	3	6	3	3	3	1	2	8	4	4	17	8	9	13	5	8	15	7	8	12	6	6	4	4	0	3	2	1	5	4	1
和歌山県	0	0	0	0	0	0	0	0	0	2	2	0	10	8	2	7	6	1	1	1	0	4	4	0	2	2	0	3	2	1	2	2	0
鳥取県	3	1	2	2	2	0	1	0	1	10	6	4	11	10	1	9	5	4	4	4	0	2	1	1	5	3	2	3	2	1	1	0	1
島根県	2	1	1	2	1	1	3	2	1	6	5	1	9	7	2	3	3	0	8	4	4	5	2	3	2	1	1	5	3	2	1	1	0
岡山県	16	5	11	11	8	3	4	0	4	10	7	3	54	31	23	44	28	16	24	15	9	18	11	7	10	5	5	16	8	8	12	8	4
広島県	33	16	17	26	14	12	14	9	5	39	23	16	134	70	64	95	53	42	57	34	23	44	28	16	34	19	15	23	20	3	12	9	3
山口県	20	6	14	10	5	5	9	5	4	19	11	8	74	51	23	43	21	22	37	18	19	36	20	16	22	13	9	21	14	7	19	12	7
徳島県	4	1	3	1	0	1	1	0	1	3	2	1	9	7	2	5	3	2	4	2	2	1	0	1	6	5	1	2	1	1	2	1	1
香川県	8	4	4	4	3	1	2	2	0	2	2	0	20	14	6	16	9	7	7	4	3	11	8	3	8	4	4	2	1	1	3	1	2
愛媛県	20	12	8	8	4	4	2	0	2	19	12	7	38	27	11	34	16	18	28	22	6	25	11	14	15	9	6	8	6	2	3	2	1
高知県	2	1	1	1	0	1	0	0	0	6	4	2	11	4	7	8	6	2	5	3	2	3	1	2	8	5	3	3	2	1	5	3	2
福岡県	351	177	174	177	84	93	103	53	50	297	171	126	1,122	629	493	1,018	495	523	655	332	323	447	247	200	381	238	143	246	145	101	204	129	75
佐賀県	34	19	15	14	5	9	15	8	7	47	32	15	86	46	40	78	39	39	60	36	24	35	23	12	33	16	17	25	18	7	8	7	1
長崎県	49	26	23	24	9	15	18	9	9	104	75	29	143	79	64	131	73	58	89	52	37	76	43	33	45	31	14	40	26	14	27	19	8
熊本県	80	35	45	43	17	26	27	17	10	112	65	47	232	140	92	182	91	91	167	95	72	123	65	58	83	51	32	79	50	29	61	45	16
宮崎県	67	38	29	51	29	22	21	11	10	135	85	50	198	112	86	123	61	62	86	45	41	83	42	41	64	32	32	41	25	16	42	30	12
鹿児島県	48	23	25	28	14	14	8	5	3	131	102	29	130	73	57	93	55	38	65	34	31	54	38	16	37	18	19	26	17	9	25	15	10
沖縄県	17	12	5	15	8	7	9	2	7	33	23	10	54	34	20	33	19	14	18	9	9	26	11	15	13	6	7	16	12	4	15	12	3
国外	83	42	41	56	29	27	25	14	11	844	348	496	947	416	531	483	186	297	317	116	201	209	50	159	120	41	79	63	37	26	29	13	16
不明	5	2	3	3	2	1	3	0	3	11	4	7	42	18	24	31	20	11	23	9	14	18	12	6	25	23	2	11	7	4	4	3	1

第16表 大分県の年齢（5歳階級）別前住地別県外転入者数（2）

平成28年10月1日～平成29年9月30日

	【55～59歳】			【60～64歳】			【65～69歳】			【70～74歳】			【75～79歳】			【80～84歳】			【85～89歳】			【90～94歳】			【95～99歳】			【100歳～】			【合計】					
	計	男	女	計	男	女	計	男	女	計	男	女	計	男	女	計	男	女	計	男	女	計	男	女	計	男	女	計	男	女	計	男	女			
県計	644	422	222	601	395	206	440	253	187	187	92	95	146	70	76	125	42	83	111	37	74	45	9	36	10	1	9	2	0	2	22,007	12,091	9,916			
北海道	6	4	2	3	3	0	3	1	2	0	0	0	1	0	1	0	0	0	2	0	2	0	0	0	0	0	0	0	0	0	0	0	0	169	93	76
青森県	2	2	0	0	0	0	0	0	0	0	0	0	0	0	0	0	0	0	0	0	0	0	0	0	0	0	0	0	0	0	0	0	0	27	20	7
岩手県	0	0	0	0	0	0	0	0	0	0	0	0	0	0	0	0	0	0	0	0	0	0	0	0	0	0	0	0	0	0	0	0	0	39	23	16
宮城県	2	2	0	3	3	0	0	0	0	2	1	1	0	0	0	1	0	1	0	0	0	0	0	0	0	0	0	0	0	0	0	0	0	91	58	33
秋田県	0	0	0	1	1	0	0	0	0	1	1	0	0	0	0	0	0	0	0	0	0	0	0	0	0	0	0	0	0	0	0	0	0	23	13	10
山形県	1	0	1	2	2	0	0	0	0	0	0	0	0	0	0	0	0	0	0	0	0	0	0	0	0	0	0	0	0	0	0	0	0	22	9	13
福島県	5	4	1	4	4	0	3	2	1	1	1	0	0	0	0	0	0	0	0	0	0	0	0	0	0	0	0	0	0	0	0	0	0	74	54	20
茨城県	9	5	4	6	6	0	3	2	1	1	0	1	2	1	1	0	0	0	0	0	0	0	0	0	0	0	0	0	0	0	0	0	0	140	82	58
栃木県	2	2	0	0	0	0	1	0	1	3	1	2	0	0	0	1	0	1	1	0	1	0	0	0	0	0	0	0	0	0	0	0	0	91	54	37
群馬県	0	0	0	4	2	2	3	3	0	1	0	1	0	0	0	0	0	0	0	0	0	0	0	0	0	0	0	0	0	0	0	0	0	88	63	25
埼玉県	11	8	3	13	8	5	15	11	4	6	3	3	6	4	2	1	0	1	1	0	1	0	0	0	0	0	0	0	0	0	0	0	0	353	212	141
千葉県	25	15	10	26	13	13	13	10	3	6	4	2	6	3	3	4	1	3	0	0	0	0	0	0	0	0	0	0	0	0	0	0	0	547	368	179
東京都	47	29	18	62	41	21	50	25	25	19	12	7	18	10	8	15	6	9	10	2	8	0	0	0	1	0	1	1	1	0	1	1,444	818	626		
神奈川県	35	21	14	32	21	11	30	18	12	7	3	4	7	3	4	8	4	4	4	1	3	2	0	2	0	0	0	0	0	0	0	0	0	680	395	285
新潟県	0	0	0	0	0	0	2	0	2	0	0	0	0	0	0	0	0	0	0	0	0	0	0	0	0	0	0	0	0	0	0	0	0	36	23	13
富山県	1	1	0	1	1	0	1	0	1	0	0	0	0	0	0	0	0	0	0	0	0	0	0	0	0	0	0	0	0	0	0	0	0	40	26	14
石川県	2	2	0	1	1	0	1	1	0	1	1	0	0	0	0	0	0	0	0	0	0	0	0	0	0	0	0	0	0	0	0	0	0	63	39	24
福井県	0	0	0	3	2	1	0	0	0	0	0	0	1	1	0	0	0	0	0	0	0	0	0	0	0	0	0	0	0	0	0	0	0	30	19	11
山梨県	0	0	0	0	0	0	2	0	2	1	1	0	0	0	0	1	0	1	0	0	0	0	0	0	0	0	0	0	0	0	0	0	0	26	17	9
長野県	0	0	0	3	1	2	1	0	1	0	0	0	1	0	1	0	0	0	0	0	0	0	0	0	0	0	0	0	0	0	0	0	0	55	31	24
岐阜県	3	2	1	2	0	2	2	1	1	2	2	0	1	1	0	0	0	0	2	1	1	0	0	0	0	0	0	0	0	0	0	0	0	80	48	32
静岡県	4	2	2	6	4	2	4	1	3	2	1	1	1	1	0	3	1	2	2	1	1	0	0	0	0	0	0	0	0	0	0	0	0	203	129	74
愛知県	23	12	11	22	16	6	26	15	11	4	1	3	6	4	2	6	0	6	3	1	2	2	2	0	2	0	0	0	0	0	0	0	0	493	298	195
三重県	7	6	1	2	2	0	5	3	2	0	0	0	1	0	1	0	0	0	0	0	0	0	0	0	0	0	0	0	0	0	0	0	0	162	104	58
滋賀県	3	3	0	3	3	0	1	1	0	1	1	0	1	0	1	0	0	0	0	0	0	0	0	0	0	0	0	0	0	0	0	0	0	95	59	36
京都府	14	7	7	8	3	5	5	4	1	5	1	4	0	0	0	2	1	1	0	0	0	0	0	0	0	0	0	0	0	0	0	0	0	234	127	107
大阪府	27	15	12	42	27	15	39	24	15	21	9	12	17	8	9	7	2	5	2	1	1	0	0	0	0	0	0	0	0	0	0	0	0	794	447	347
兵庫県	19	12	7	20	10	10	18	10	8	5	2	3	5	1	4	4	1	3	9	4	5	3	1	2	0	0	0	0	0	0	0	0	0	441	245	196
奈良県	2	0	2	5	4	1	3	2	1	2	1	1	0	0	0	0	0	0	0	0	0	0	0	0	0	0	0	0	0	0	0	0	0	105	55	50
和歌山県	2	2	0	1	0	1	1	1	0	2	1	1	0	0	0	0	0	0	0	0	0	0	0	0	1	0	1	0	0	0	0	0	0	38	31	7
鳥取県	4	3	1	3	3	0	0	0	0	0	0	0	0	0	0	0	0	0	0	0	0	0	0	0	0	0	0	0	0	0	0	0	0	58	40	18
島根県	1	1	0	2	2	0	1	0	1	2	1	1	1	0	1	0	0	1	0	0	0	0	0	0	0	0	0	0	0	0	0	0	0	53	34	19
岡山県	6	5	1	8	3	5	2	1	1	1	0	1	1	1	0	1	0	1	0	0	0	1	0	1	2	0	2	0	0	0	0	0	0	241	136	105
広島県	19	10	9	10	9	1	10	5	5	7	2	5	3	2	1	5	4	1	2	0	2	2	1	1	0	0	0	0	0	0	0	0	0	569	328	241
山口県	10	7	3	8	6	2	7	3	4	3	2	1	4	2	2	3	0	3	4	3	1	2	1	1	0	0	0	0	0	0	0	0	0	351	200	151
徳島県	0	0	0	2	2	0	0	0	0	0	0	0	1	0	1	0	0	0	0	0	0	0	0	0	1	0	1	0	0	0	0	0	0	42	24	18
香川県	5	4	1	4	1	3	2	1	1	1	0	1	0	0	0	0	0	0	0	0	0	0	0	0	0	0	0	0	0	0	0	0	0	95	58	37
愛媛県	7	5	2	4	2	2	4	1	3	1	1	0	3	2	1	2	1	1	0	0	0	2	0	2	0	0	0	0	0	0	0	0	0	223	133	90
高知県	2	2	0	2	1	1	0	0	0	1	0	1	0	0	0	1	0	0	0	0	0	0	0	0	0	0	0	0	0	0	0	0	0	58	32	26
福岡県	160	105	55	141	90	51	90	52	38	45	21	24	34	18	16	33	14	19	33	9	24	17	4	13	5	1	4	0	0	0	0	0	0	5,559	3,014	2,545
佐賀県	12	8	4	8	5	3	6	3	3	0	0	0	0	0	0	2	0	2	1	1	0	1	0	1	0	0	0	0	0	0	0	0	0	465	266	199
長崎県	18	14	4	21	17	4	12	9	3	2	1	1	2	0	2	8	2	6	7	3	4	2	1	1	0	0	0	0	0	0	0	0	0	818	489	329
熊本県	46	30	16	30	18	12	21	13	8	9	5	4	4	1	3	7	1	6	9	2	7	5	1	4	2	0	2	0	0	0	0	0	0	1,322	742	580
宮崎県	29	20	9	23	13	10	15	9	6	4	3	1	5	1	4	7	2	5	12	6	6	1	0	1	0	0	0	0	0	0	0	0	0	1,008	564	444
鹿児島県	23	17	6	15	9	6	6	3	3	2	1	1	6	3	3	1	0	1	5	1	4	2	0	2	0	0	0	0	0	0	0	0	0	705	428	277
沖縄県	7	5	2	5	2	3	5	3	2	1	1	0	0	0	0	0	0	0	0	0	0	0	0	0	0	0	0	0	0	0	0	0	0	267	159	108
国外	24	15	9</																																	

第17表 大分県の年齢（5歳階級）別転出先別県外転出者数（1）

平成28年10月1日～平成29年9月30日

	【0～4歳】			【5～9歳】			【10～14歳】			【15～19歳】			【20～24歳】			【25～29歳】			【30～34歳】			【35～39歳】			【40～44歳】			【45～49歳】			【50～54歳】		
	計	男	女	計	男	女	計	男	女	計	男	女	計	男	女	計	男	女	計	男	女	計	男	女	計	男	女	計	男	女	計	男	女
全国	1,354	681	673	805	412	393	389	189	200	1,869	1,122	747	6,270	3,289	2,981	3,780	2,058	1,722	2,604	1,386	1,218	1,847	978	869	1,393	791	602	1,025	638	387	696	441	255
北海道	10	3	7	12	5	7	3	2	1	12	8	4	26	14	12	29	18	11	24	11	13	11	6	5	8	3	5	7	5	2	9	4	5
青森県	2	2	0	2	1	1	1	1	0	0	0	0	2	2	0	7	5	2	2	2	0	5	1	4	8	6	2	4	3	1	0	0	0
岩手県	3	2	1	3	3	0	0	0	0	0	0	0	3	3	0	2	2	0	4	1	3	6	4	2	2	1	1	3	2	1	0	0	0
宮城県	5	2	3	5	3	2	2	1	1	1	0	1	14	10	4	7	6	1	11	7	4	9	3	6	10	7	3	5	2	3	4	4	0
秋田県	0	0	0	2	0	2	0	0	0	1	0	1	1	0	1	3	2	1	1	1	0	1	1	0	0	0	0	0	0	0	0	0	0
山形県	0	0	0	2	1	1	0	0	0	1	1	0	5	4	1	0	0	0	3	1	2	0	0	0	0	0	0	1	1	0	0	0	0
福島県	4	3	1	1	0	1	1	1	0	4	1	3	4	3	1	7	6	1	6	4	2	4	1	3	6	4	2	6	5	1	2	2	0
茨城県	11	5	6	8	4	4	2	1	1	9	7	2	33	24	9	32	23	9	14	5	9	12	7	5	12	11	1	6	4	2	5	4	1
栃木県	2	2	0	3	2	1	0	0	0	4	4	0	19	14	5	13	6	7	2	1	1	5	4	1	2	0	2	3	2	1	1	1	0
群馬県	6	2	4	5	3	2	3	0	3	4	3	1	23	16	7	13	8	5	10	7	3	8	4	4	2	2	0	4	3	1	0	0	0
埼玉県	23	14	9	16	8	8	9	3	6	36	18	18	127	87	40	86	51	35	43	22	21	26	9	17	16	10	6	15	10	5	12	7	5
千葉県	40	25	15	22	12	10	8	4	4	43	27	16	128	86	42	117	70	47	64	39	25	38	23	15	26	16	10	21	14	7	18	13	5
東京都	95	41	54	41	21	20	25	12	13	174	87	87	754	402	352	403	218	185	188	94	94	143	76	67	86	43	43	63	33	30	43	25	18
神奈川県	43	17	26	26	17	9	10	6	4	73	52	21	297	166	131	132	82	50	86	50	36	69	37	32	49	29	20	45	24	21	17	10	7
新潟県	4	3	1	2	2	0	1	0	1	0	0	0	8	7	1	6	2	4	5	3	2	5	2	3	1	0	1	1	0	1	0	0	0
富山県	2	0	2	0	0	0	1	1	0	2	1	1	5	4	1	3	3	0	6	4	2	2	0	0	0	0	0	3	2	1	4	3	1
石川県	1	0	1	0	0	0	1	0	1	3	3	0	9	5	4	7	4	3	4	3	1	4	2	2	3	2	1	5	2	3	1	1	0
福井県	3	2	1	2	1	1	0	0	0	1	1	0	3	2	1	4	2	2	3	0	3	5	3	2	3	2	1	5	4	1	0	0	0
山梨県	3	3	0	1	1	0	2	1	1	3	3	0	3	2	1	8	4	4	1	0	1	4	1	3	2	2	0	1	0	1	1	1	0
長野県	1	0	1	0	0	0	0	0	0	0	0	0	9	5	4	6	2	4	3	1	2	3	1	2	2	1	1	1	1	0	1	1	0
岐阜県	3	3	0	2	2	0	2	1	1	5	4	1	17	11	6	12	7	5	6	5	1	6	3	3	1	0	1	6	4	2	1	1	0
静岡県	19	9	10	18	9	9	4	1	3	14	10	4	57	36	21	35	20	15	28	16	12	21	10	11	10	7	3	8	5	3	6	3	3
愛知県	32	17	15	15	3	12	6	4	2	115	89	26	134	96	38	84	53	31	54	34	20	44	29	15	34	25	9	26	17	9	11	4	7
三重県	9	6	3	4	1	3	3	0	3	5	3	2	22	17	5	25	18	7	23	13	10	25	17	8	16	10	6	11	7	4	6	6	0
滋賀県	3	1	2	7	5	2	1	0	1	10	7	3	24	15	9	12	6	6	11	7	4	13	9	4	9	5	4	9	5	4	3	2	1
京都府	8	5	3	7	4	3	7	4	3	43	24	19	105	45	60	43	17	26	21	14	7	13	3	10	19	13	6	13	5	8	11	8	3
大阪府	31	14	17	24	16	8	8	2	6	85	47	38	293	146	147	125	61	64	80	44	36	56	25	31	43	27	16	41	24	17	29	14	15
兵庫県	23	16	7	17	12	5	9	6	3	50	34	16	144	65	79	77	46	31	61	35	26	44	21	23	19	13	6	20	11	9	9	5	4
奈良県	2	1	1	1	0	1	0	0	0	15	6	9	18	9	9	6	3	3	7	5	2	2	1	1	4	2	2	1	1	0	4	2	2
和歌山県	1	1	0	0	0	0	0	0	0	0	0	0	8	4	4	5	3	2	4	1	3	3	2	1	3	2	1	3	3	0	2	2	0
鳥取県	4	3	1	0	0	0	0	0	0	4	1	3	7	5	2	5	3	2	7	4	3	1	1	0	1	0	1	2	2	0	1	0	1
島根県	3	2	1	1	0	1	1	0	1	5	4	1	15	12	3	8	5	3	6	3	3	4	3	1	5	3	2	2	2	0	1	0	1
岡山県	14	6	8	8	3	5	5	2	3	30	19	11	44	23	21	18	13	5	18	12	6	26	15	11	15	7	8	8	5	3	8	4	4
広島県	20	9	11	20	15	5	19	8	11	70	46	24	110	62	48	54	25	29	41	25	16	47	25	22	26	15	11	30	19	11	9	5	4
山口県	18	9	9	16	10	6	4	1	3	60	40	20	96	64	32	50	33	17	31	17	14	25	14	11	27	18	9	17	14	3	18	11	7
徳島県	7	6	1	4	2	2	1	1	0	2	2	0	18	9	9	11	6	5	13	5	8	7	4	3	7	6	1	0	0	0	4	2	2
香川県	7	2	5	2	0	2	2	1	1	4	4	0	15	8	7	13	7	6	12	9	3	3	3	0	3	1	2	2	2	0	4	3	1
愛媛県	14	8	6	14	6	8	11	2	9	11	7	4	44	29	15	36	20	16	31	13	18	19	11	8	24	13	11	17	11	6	6	4	2
高知県	6	2	4	0	0	0	1	1	0	9	4	5	10	6	4	10	5	5	9	6	3	6	3	3	2	1	1	1	1	0	0	0	0
福岡県	430	208	222	234	116	118	116	58	58	497	275	222	1,643	772	871	1,029	510	519	813	446	367	515	285	230	438	243	195	298	181	117	231	142	89
佐賀県	41	19	22	21	14	7	14	8	6	18	10	8	96	57	39	74	39	35	62	31	31	45	25	20	40	22	18	32	21	11	18	14	4
長崎県	62	27	35	32	16	16	13	8	5	72	34	38	164	108	56	103	62	41	87	49	38	68	38	30	51	31	20	44	29	15	22	16	6
熊本県	112	64	48	58	27	31	21	11	10	116	73	43	272	171	101	235	127	108	195	107	88	128	70	58	101	61	40	92	66	26	73	52	21
宮崎県	63	26	37	47	25	22	22	13	9	62	35	27	171	104	67	109	57	52	104	59	45	79	39	40	65	38	27	39	27	12	30	16	14
鹿児島県	47	29	18	25	12	13	12	7	5	51	40	11	124	81	43	77	43	34	72	38	34	52	33	19	48	35	13	32	21	11	24	15	9
沖縄県	23	16	7	10	2	8	5	2	3	30	17	13	65	30	35	35	20	15	34	18	16	30	18	12	20	12	8	13	9	4	13	12	1
国外	86	44	42	61	25	36	29	11	18	100	63	37	992	411	581	539	303	236	238	95	143	170	70	100	106	35	71	51	27	24	26	18	8
不明	8	2	6	4	3	1	4	4	0	15	8	7	89	37	52	65	32	33	56	19	37	35	14	21	18	7	11	8	2	6	8	4	4

第17表 大分県の年齢（5歳階級）別転出先別県外転出者数（2）

平成28年10月1日～平成29年9月30日

	【55～59歳】			【60～64歳】			【65～69歳】			【70～74歳】			【75～79歳】			【80～84歳】			【85～89歳】			【90～94歳】			【95～99歳】			【100歳～】			【合計】					
	計	男	女	計	男	女	計	男	女	計	男	女	計	男	女	計	男	女	計	男	女	計	男	女	計	男	女	計	男	女	計	男	女			
全国	521	335	186	399	259	140	288	163	125	190	90	100	169	47	122	154	44	110	147	49	98	68	16	52	18	3	15	1	0	1	23,987	12,991	10,996			
北海道	9	5	4	7	4	3	1	1	0	0	0	0	0	0	0	1	0	1	1	1	0	0	0	0	0	0	0	0	0	0	0	0	0	170	90	80
青森県	0	0	0	0	0	0	0	0	0	0	0	0	0	0	0	0	0	0	0	0	0	0	0	0	0	0	0	0	0	0	0	0	0	33	23	10
岩手県	2	1	1	1	1	0	0	0	0	0	0	0	0	0	0	0	0	0	0	0	0	0	0	0	0	0	0	0	0	0	29	20	9			
宮城県	2	2	0	0	0	0	0	0	0	0	0	0	0	0	0	0	0	0	0	0	0	0	0	0	0	0	0	0	0	0	75	47	28			
秋田県	0	0	0	0	0	0	1	0	1	0	0	0	0	0	0	0	0	0	0	0	0	0	0	0	0	0	0	0	0	0	10	4	6			
山形県	0	0	0	0	0	0	0	0	0	0	0	0	0	0	0	0	0	0	0	0	0	0	0	0	0	0	0	0	0	0	12	8	4			
福島県	4	4	0	4	3	1	1	1	0	2	1	1	0	0	0	2	1	1	0	0	0	0	0	0	0	0	0	0	0	0	58	40	18			
茨城県	0	0	0	0	0	0	2	0	2	2	2	0	0	0	0	1	0	1	2	0	2	0	0	0	0	0	0	0	0	0	151	97	54			
栃木県	3	1	2	0	0	0	1	0	1	2	0	2	1	0	2	1	0	0	1	1	0	2	0	2	0	0	0	0	0	0	64	38	26			
群馬県	0	0	0	3	3	0	5	4	1	1	0	1	1	0	1	1	0	1	1	1	0	0	0	0	0	0	0	0	0	0	90	56	34			
埼玉県	6	1	5	4	1	3	7	4	3	9	4	5	11	3	8	2	1	1	2	0	2	1	1	0	1	0	1	0	0	0	452	254	198			
千葉県	22	11	11	12	8	4	6	4	2	7	3	4	2	1	1	8	1	7	6	2	4	5	2	3	1	0	1	0	1	0	594	361	233			
東京都	35	18	17	31	18	13	23	12	11	14	3	11	11	2	9	21	7	14	6	1	5	6	2	4	0	0	0	0	0	0	2,162	1,115	1,047			
神奈川県	25	16	9	14	9	5	8	3	5	15	7	8	16	5	11	11	4	7	8	3	5	2	0	2	1	0	1	0	1	0	947	537	410			
新潟県	1	1	0	1	1	0	0	0	0	1	0	1	0	0	0	0	0	0	0	0	0	0	0	0	0	0	0	0	0	0	36	21	15			
富山県	1	1	0	0	0	0	0	0	0	2	1	1	0	0	0	0	0	0	0	0	0	1	0	1	0	0	0	0	0	0	32	22	10			
石川県	1	1	0	1	0	1	0	0	0	1	1	0	0	0	0	0	0	0	1	0	1	0	0	0	0	0	0	0	0	0	42	24	18			
福井県	1	1	0	1	1	0	1	0	1	0	0	0	0	0	0	1	0	1	0	0	0	0	0	0	0	0	0	0	0	0	33	19	14			
山梨県	0	0	0	0	0	0	0	0	0	0	0	0	0	0	0	1	0	1	0	0	0	0	0	0	0	0	0	0	0	0	30	18	12			
長野県	0	0	0	0	0	0	1	0	1	1	0	1	0	0	0	0	0	0	0	0	0	0	0	0	0	0	0	0	0	0	28	12	16			
岐阜県	0	0	0	1	1	0	4	2	2	2	2	0	0	0	0	3	0	3	0	0	0	1	0	1	0	0	0	0	0	0	72	46	26			
静岡県	1	1	0	4	2	2	2	1	1	0	0	0	0	0	0	3	1	2	2	1	1	0	0	0	0	0	0	0	0	0	232	132	100			
愛知県	15	9	6	13	8	5	12	8	4	5	2	3	8	2	6	6	3	3	3	1	2	3	0	3	1	0	1	0	1	0	621	404	217			
三重県	0	0	0	1	0	1	0	0	0	0	0	0	0	0	0	0	0	0	2	0	2	0	0	0	0	0	0	0	0	0	152	98	54			
滋賀県	2	2	0	3	3	0	0	0	0	0	0	0	1	0	1	1	1	0	0	0	0	1	0	1	0	0	0	0	0	0	110	68	42			
京都府	5	4	1	5	3	2	3	0	3	6	2	4	2	0	2	1	0	1	3	1	2	1	1	0	0	0	0	0	0	0	316	153	163			
大阪府	19	11	8	22	13	9	14	8	6	12	5	7	17	6	11	11	2	9	9	3	6	2	1	1	1	0	1	0	1	0	922	469	453			
兵庫県	17	10	7	7	4	3	12	6	6	6	2	4	6	4	2	1	0	1	10	1	9	3	2	1	0	0	0	0	0	0	535	293	242			
奈良県	0	0	0	3	3	0	4	2	2	4	0	4	4	1	3	2	1	1	1	1	0	0	0	0	0	0	0	0	0	0	78	38	40			
和歌山県	1	0	1	0	0	0	1	1	0	0	0	0	0	0	0	0	0	0	0	0	0	0	0	0	0	0	0	0	0	0	31	19	12			
鳥取県	3	3	0	1	1	0	0	0	0	1	1	0	0	0	0	0	0	0	0	0	0	0	0	0	0	0	0	0	0	0	37	24	13			
島根県	4	4	0	2	1	1	0	0	0	1	1	0	1	0	1	0	0	0	0	0	0	0	0	0	0	0	0	0	0	0	59	41	18			
岡山県	5	5	0	1	1	0	3	1	2	1	0	1	0	0	0	4	2	2	1	0	1	0	0	0	0	0	0	0	0	0	209	118	91			
広島県	13	11	2	2	2	0	9	3	6	7	5	2	5	0	5	3	2	1	0	0	0	3	1	2	2	0	2	0	2	0	490	278	212			
山口県	4	4	0	5	3	2	6	4	2	2	1	1	4	2	2	2	2	0	6	2	4	1	0	1	0	0	0	0	0	0	392	249	143			
徳島県	1	1	0	1	1	0	1	1	0	0	0	0	0	0	0	0	0	0	0	0	0	0	0	0	0	0	0	0	0	0	77	46	31			
香川県	6	5	1	0	0	0	0	0	0	0	0	0	0	0	0	0	0	0	1	0	1	0	0	0	0	0	0	0	0	0	74	45	29			
愛媛県	6	5	1	8	6	2	3	1	2	0	0	0	2	1	1	1	0	1	3	0	3	0	0	0	0	1	1	0	1	0	252	138	114			
高知県	0	0	0	1	1	0	2	1	1	1	0	1	0	0	0	0	0	0	0	0	0	0	0	0	0	0	0	0	0	0	58	31	27			
福岡県	150	88	62	126	78	48	92	50	42	52	24	28	55	14	41	49	11	38	56	19	37	25	5	20	7	2	5	0	0	0	6,856	3,527	3,329			
佐賀県	8	5	3	7	5	2	5	4	1	3	2	1	4	0	4	1	0	1	1	1	0	1	0	1	0	0	0	0	0	0	491	277	214			
長崎県	20	15	5	15	9	6	4	3	1	2	2	0	1	0	1	1	0	1	3	2	1	2	0	2	1	0	1	0	0	0	767	449	318			
熊本県	56	36	20	23	19	4	7	6	1	7	5	2	1	0	1	9	2	7	7	3	4	5	0	5	1	0	1	0	0	0	1,519	900	619			
宮崎県	25	20	5	18	9	9	6	4	2	8	5	3	7	1	6	2	1	1	4	1	3	1	0	1	1	0	1	0	1	0	863	480	383			
鹿児島県	15	11	4	15	8	7	11	8	3	1	1	0	3	1	2	3	1	2	4	2	2	0	0	0	0	0	0	0	0	0	616	386	230			
沖縄県	10	6	4	4	3	1	4	3	1	1	1	0	0	0	0	1	0	1	0	0	0	2	1	1	0	0	0	0	0	0	300	170	130			
国外	17	10	7	24	19	5	16	9	7	8	5	3	4	2	2	0	0	0	2	2	0	0	0	0	0	0	0	0	0	0	2,469	1,149	1,320			
不明	6	6	0	8	7	1	10	8	2	3	2	1	2	1	1	1	1	0	1	0	1	0	0	0	0	0	0	0	0	0	341	157	184			

第18表 市町村の年齢（5歳階級）別県内市町村間転入・転出者数

平成28年10月1日～平成29年9月30日

	【 0 ～ 4 歳 】			【 5 ～ 9 歳 】			【 10 ～ 14 歳 】			【 15 ～ 19 歳 】			【 20 ～ 24 歳 】			【 25 ～ 29 歳 】			【 30 ～ 34 歳 】			【 35 ～ 39 歳 】		
	転入	転出	増減	転入	転出	増減	転入	転出	増減	転入	転出	増減	転入	転出	増減	転入	転出	増減	転入	転出	増減	転入	転出	増減
県 計	1,193	1,193	0	511	511	0	295	295	0	976	976	0	2,485	2,485	0	2,566	2,566	0	1,948	1,948	0	1,324	1,324	0
大分市	393	345	48	170	142	28	111	60	51	338	253	85	950	665	285	949	728	221	747	527	220	479	388	91
別府市	102	151	-49	48	55	-7	29	34	-5	160	100	60	293	331	-38	268	371	-103	204	249	-45	163	161	2
中津市	84	101	-17	41	33	8	21	17	4	48	63	-15	156	134	22	204	155	49	124	135	-11	90	82	8
日田市	53	46	7	23	32	-9	10	17	-7	19	38	-19	104	79	25	131	93	38	72	87	-15	44	46	-2
佐伯市	39	67	-28	29	25	4	9	18	-9	35	78	-43	121	156	-35	110	153	-43	104	111	-7	49	75	-26
臼杵市	54	46	8	23	21	2	11	15	-4	32	41	-9	83	116	-33	82	113	-31	65	85	-20	52	55	-3
津久見市	18	9	9	5	9	-4	5	9	-4	17	31	-14	37	51	-14	33	48	-15	20	36	-16	16	24	-8
竹田市	33	27	6	10	12	-2	4	6	-2	31	34	-3	54	66	-12	46	63	-17	45	59	-14	26	46	-20
豊後高田市	26	21	5	12	19	-7	12	6	6	20	22	-2	47	50	-3	54	53	1	54	53	1	33	27	6
杵築市	42	60	-18	16	22	-6	9	18	-9	24	40	-16	90	103	-13	90	104	-14	77	91	-14	40	58	-18
宇佐市	75	68	7	20	29	-9	11	19	-8	37	52	-15	126	128	-2	116	143	-27	102	115	-13	82	74	8
豊後大野市	56	50	6	23	34	-11	12	14	-2	97	56	41	74	161	-87	72	124	-52	61	82	-21	45	76	-31
由布市	82	61	21	25	17	8	19	18	1	55	63	-8	130	138	-8	125	136	-11	96	103	-7	84	69	15
国東市	25	29	-4	15	15	0	7	13	-6	18	41	-23	71	111	-40	55	95	-40	38	62	-24	28	39	-11
姫島村	2	1	1	1	2	-1	0	2	-2	0	1	-1	5	7	-2	2	4	-2	2	1	1	1	4	-3
日出町	75	71	4	36	16	20	20	17	3	25	23	2	98	116	-18	157	108	49	94	101	-7	71	68	3
九重町	13	8	5	5	14	-9	0	8	-8	7	13	-6	16	27	-11	20	20	0	11	17	-6	6	10	-4
玖珠町	21	32	-11	9	14	-5	5	4	1	13	27	-14	30	46	-16	52	55	-3	32	34	-2	15	22	-7

	【 40 ～ 44 歳 】			【 45 ～ 49 歳 】			【 50 ～ 54 歳 】			【 55 ～ 59 歳 】			【 60 ～ 64 歳 】			【 65 歳 ～ 】			合 計					
	転入	転出	増減	転入	転出	増減	転入	転出	増減	転入	転出	増減	転入	転出	増減	転入	転出	増減				転入	転出	増減
県 計	994	994	0	642	642	0	529	529	0	470	470	0	360	360	0	1,138	1,138	0				15,431	15,431	0
大分市	343	262	81	240	166	74	165	167	-2	145	127	18	111	114	-3	391	240	151				5,532	4,184	1,348
別府市	95	150	-55	92	76	16	70	83	-13	45	74	-29	43	47	-4	164	170	-6				1,776	2,052	-276
中津市	73	53	20	31	50	-19	26	26	0	20	23	-3	11	12	-1	46	32	14				975	916	59
日田市	36	65	-29	28	24	4	32	26	6	18	15	3	14	5	9	15	27	-12				599	600	-1
佐伯市	42	50	-8	24	47	-23	19	32	-13	21	38	-17	25	24	1	57	69	-12				684	943	-259
臼杵市	47	36	11	19	23	-4	18	18	0	25	30	-5	12	17	-5	40	62	-22				563	678	-115
津久見市	13	24	-11	8	12	-4	9	12	-3	14	13	1	7	14	-7	18	47	-29				220	339	-119
竹田市	23	18	5	19	12	7	11	4	7	17	10	7	7	10	-3	24	49	-25				350	416	-66
豊後高田市	20	23	-3	20	11	9	9	16	-7	14	6	8	10	11	-1	26	22	4				357	340	17
杵築市	43	42	1	18	26	-8	17	23	-6	18	18	0	12	14	-2	35	56	-21				531	675	-144
宇佐市	43	55	-12	32	44	-12	37	19	18	34	31	3	21	14	7	49	70	-21				785	861	-76
豊後大野市	42	44	-2	24	33	-9	30	21	9	18	22	-4	22	12	10	54	63	-9				630	792	-162
由布市	50	53	-3	33	44	-11	20	27	-7	18	17	1	21	18	3	54	71	-17				812	835	-23
国東市	28	38	-10	11	18	-7	16	20	-4	23	19	4	17	12	5	38	43	-5				390	555	-165
姫島村	1	0	1	0	0	0	3	1	2	0	2	-2	0	0	0	0	3	-3				17	28	-11
日出町	68	44	24	31	31	0	33	26	7	27	12	15	15	20	-5	79	50	29				829	703	126
九重町	9	12	-3	3	6	-3	5	1	4	4	7	-3	7	5	2	24	29	-5				130	177	-47
玖珠町	18	25	-7	9	19	-10	9	7	2	9	6	3	5	11	-6	24	35	-11				251	337	-86

第18表 (男性)

平成28年10月1日～平成29年9月30日

	【 0 ～ 4 歳 】			【 5 ～ 9 歳 】			【 10 ～ 14 歳 】			【 15 ～ 19 歳 】			【 20 ～ 24 歳 】			【 25 ～ 29 歳 】			【 30 ～ 34 歳 】			【 35 ～ 39 歳 】		
	転入	転出	増減	転入	転出	増減	転入	転出	増減	転入	転出	増減	転入	転出	増減	転入	転出	増減	転入	転出	増減	転入	転出	増減
県 計	598	598	0	250	250	0	176	176	0	536	536	0	1,138	1,138	0	1,228	1,228	0	989	989	0	707	707	0
大分市	191	180	11	88	67	21	61	33	28	203	146	57	415	314	101	463	367	96	387	255	132	262	209	53
別府市	47	71	-24	20	28	-8	16	23	-7	71	52	19	134	154	-20	108	156	-48	92	123	-31	90	79	11
中津市	39	52	-13	21	14	7	12	9	3	20	36	-16	83	65	18	92	82	10	64	72	-8	43	43	0
日田市	30	26	4	9	20	-11	5	11	-6	12	27	-15	57	39	18	68	46	22	39	44	-5	21	26	-5
佐伯市	26	30	-4	12	8	4	6	10	-4	21	43	-22	60	73	-13	57	57	0	61	59	2	30	42	-12
臼杵市	28	16	12	10	8	2	6	10	-4	20	24	-4	38	54	-16	40	49	-9	37	46	-9	24	32	-8
津久見市	10	3	7	4	7	-3	4	7	-3	10	18	-8	21	26	-5	9	24	-15	9	18	-9	9	9	0
竹田市	15	20	-5	3	6	-3	4	5	-1	20	15	5	21	22	-1	27	29	-2	21	34	-13	16	22	-6
豊後高田市	14	7	7	8	11	-3	7	4	3	12	12	0	27	23	4	28	22	6	31	27	4	20	11	9
杵築市	19	32	-13	9	15	-6	4	10	-6	13	19	-6	40	49	-9	44	51	-7	40	49	-9	18	36	-18
宇佐市	39	34	5	10	17	-7	9	11	-2	22	26	-4	56	57	-1	58	72	-14	56	65	-9	42	37	5
豊後大野市	24	30	-6	10	14	-4	11	6	5	54	24	30	37	76	-39	33	64	-31	30	46	-16	28	38	-10
由布市	42	28	14	14	7	7	9	10	-1	26	35	-9	51	58	-7	60	57	3	43	54	-11	36	45	-9
国東市	16	15	1	7	9	-2	5	7	-2	10	21	-11	40	51	-11	30	54	-24	13	31	-18	15	22	-7
姫島村	2	1	1	0	2	-2	0	1	-1	0	1	-1	2	4	-2	1	4	-3	2	1	1	0	2	-2
日出町	35	31	4	17	8	9	14	12	2	8	15	-7	34	50	-16	85	60	25	41	40	1	44	39	5
九重町	8	6	2	2	4	-2	0	6	-6	4	7	-3	9	7	2	10	7	3	8	8	0	3	4	-1
玖珠町	13	16	-3	6	5	1	3	1	2	10	15	-5	13	16	-3	15	27	-12	15	17	-2	6	11	-5

	【 40 ～ 44 歳 】			【 45 ～ 49 歳 】			【 50 ～ 54 歳 】			【 55 ～ 59 歳 】			【 60 ～ 64 歳 】			【 65 歳 ～ 】			合 計					
	転入	転出	増減	転入	転出	増減	転入	転出	増減	転入	転出	増減	転入	転出	増減	転入	転出	増減				転入	転出	増減
県 計	563	563	0	356	356	0	312	312	0	282	282	0	198	198	0	431	431	0				7,764	7,764	0
大分市	191	162	29	126	93	33	102	99	3	84	81	3	67	65	2	123	109	14				2,763	2,180	583
別府市	56	68	-12	48	35	13	32	48	-16	22	41	-19	26	20	6	71	62	9				833	960	-127
中津市	38	34	4	19	26	-7	18	17	1	10	15	-5	4	5	-1	11	12	-1				474	482	-8
日田市	17	41	-24	17	15	2	26	15	11	12	11	1	9	4	5	9	13	-4				331	338	-7
佐伯市	26	26	0	14	25	-11	15	23	-8	14	20	-6	15	13	2	23	22	1				380	451	-71
臼杵市	29	19	10	12	16	-4	10	11	-1	16	15	1	6	12	-6	12	25	-13				288	337	-49
津久見市	3	16	-13	5	6	-1	4	6	-2	8	9	-1	5	6	-1	7	12	-5				108	167	-59
竹田市	14	13	1	13	7	6	5	1	4	10	7	3	4	8	-4	10	14	-4				183	203	-20
豊後高田市	10	14	-4	10	7	3	6	8	-2	11	4	7	7	5	2	10	6	4				201	161	40
杵築市	25	25	0	9	15	-6	8	12	-4	11	9	2	5	7	-2	18	26	-8				263	355	-92
宇佐市	29	29	0	20	25	-5	23	13	10	24	20	4	12	9	3	24	20	4				424	435	-11
豊後大野市	26	18	8	16	20	-4	16	13	3	12	13	-1	9	7	2	23	23	0				329	392	-63
由布市	28	34	-6	16	24	-8	11	17	-6	11	6	5	9	9	0	25	29	-4				381	413	-32
国東市	17	22	-5	6	13	-7	8	8	0	15	14	1	10	6	4	17	17	0				209	290	-81
姫島村	0	0	0	0	0	0	2	0	2	0	2	-2	0	0	0	0	1	-1				9	19	-10
日出町	37	24	13	16	13	3	19	15	4	15	8	7	6	12	-6	34	17	17				405	344	61
九重町	4	6	-2	2	5	-3	2	1	1	3	2	1	2	3	-1	8	10	-2				65	76	-11
玖珠町	13	12	1	7	11	-4	5	5	0	4	5	-1	2	7	-5	6	13	-7				118	161	-43

第18表 (女性)

平成28年10月1日～平成29年9月30日

	【 0 ～ 4 歳 】			【 5 ～ 9 歳 】			【 10 ～ 14 歳 】			【 15 ～ 19 歳 】			【 20 ～ 24 歳 】			【 25 ～ 29 歳 】			【 30 ～ 34 歳 】			【 35 ～ 39 歳 】		
	転入	転出	増減	転入	転出	増減	転入	転出	増減	転入	転出	増減	転入	転出	増減	転入	転出	増減	転入	転出	増減	転入	転出	増減
県 計	595	595	0	261	261	0	119	119	0	440	440	0	1,347	1,347	0	1,338	1,338	0	959	959	0	617	617	0
大 分 市	202	165	37	82	75	7	50	27	23	135	107	28	535	351	184	486	361	125	360	272	88	217	179	38
別 府 市	55	80	-25	28	27	1	13	11	2	89	48	41	159	177	-18	160	215	-55	112	126	-14	73	82	-9
中 津 市	45	49	-4	20	19	1	9	8	1	28	27	1	73	69	4	112	73	39	60	63	-3	47	39	8
日 田 市	23	20	3	14	12	2	5	6	-1	7	11	-4	47	40	7	63	47	16	33	43	-10	23	20	3
佐 伯 市	13	37	-24	17	17	0	3	8	-5	14	35	-21	61	83	-22	53	96	-43	43	52	-9	19	33	-14
臼 杵 市	26	30	-4	13	13	0	5	5	0	12	17	-5	45	62	-17	42	64	-22	28	39	-11	28	23	5
津 久 見 市	8	6	2	1	2	-1	1	2	-1	7	13	-6	16	25	-9	24	24	0	11	18	-7	7	15	-8
竹 田 市	18	7	11	7	6	1	0	1	-1	11	19	-8	33	44	-11	19	34	-15	24	25	-1	10	24	-14
豊 後 高 田 市	12	14	-2	4	8	-4	5	2	3	8	10	-2	20	27	-7	26	31	-5	23	26	-3	13	16	-3
杵 築 市	23	28	-5	7	7	0	5	8	-3	11	21	-10	50	54	-4	46	53	-7	37	42	-5	22	22	0
宇 佐 市	36	34	2	10	12	-2	2	8	-6	15	26	-11	70	71	-1	58	71	-13	46	50	-4	40	37	3
豊 後 大 野 市	32	20	12	13	20	-7	1	8	-7	43	32	11	37	85	-48	39	60	-21	31	36	-5	17	38	-21
由 布 市	40	33	7	11	10	1	10	8	2	29	28	1	79	80	-1	65	79	-14	53	49	4	48	24	24
国 東 市	9	14	-5	8	6	2	2	6	-4	8	20	-12	31	60	-29	25	41	-16	25	31	-6	13	17	-4
姫 島 村	0	0	0	1	0	1	0	1	-1	0	0	0	3	3	0	1	0	1	0	0	0	1	2	-1
日 出 町	40	40	0	19	8	11	6	5	1	17	8	9	64	66	-2	72	48	24	53	61	-8	27	29	-2
九 重 町	5	2	3	3	10	-7	0	2	-2	3	6	-3	7	20	-13	10	13	-3	3	9	-6	3	6	-3
玖 珠 町	8	16	-8	3	9	-6	2	3	-1	3	12	-9	17	30	-13	37	28	9	17	17	0	9	11	-2

	【 40 ～ 44 歳 】			【 45 ～ 49 歳 】			【 50 ～ 54 歳 】			【 55 ～ 59 歳 】			【 60 ～ 64 歳 】			【 65 歳 ～ 】			合 計					
	転入	転出	増減	転入	転出	増減	転入	転出	増減	転入	転出	増減	転入	転出	増減	転入	転出	増減				転入	転出	増減
県 計	431	431	0	286	286	0	217	217	0	188	188	0	162	162	0	707	707	0				7,667	7,667	0
大 分 市	152	100	52	114	73	41	63	68	-5	61	46	15	44	49	-5	268	131	137				2,769	2,004	765
別 府 市	39	82	-43	44	41	3	38	35	3	23	33	-10	17	27	-10	93	108	-15				943	1,092	-149
中 津 市	35	19	16	12	24	-12	8	9	-1	10	8	2	7	7	0	35	20	15				501	434	67
日 田 市	19	24	-5	11	9	2	6	11	-5	6	4	2	5	1	4	6	14	-8				268	262	6
佐 伯 市	16	24	-8	10	22	-12	4	9	-5	7	18	-11	10	11	-1	34	47	-13				304	492	-188
臼 杵 市	18	17	1	7	7	0	8	7	1	9	15	-6	6	5	1	28	37	-9				275	341	-66
津 久 見 市	10	8	2	3	6	-3	5	6	-1	6	4	2	2	8	-6	11	35	-24				112	172	-60
竹 田 市	9	5	4	6	5	1	6	3	3	7	3	4	3	2	1	14	35	-21				167	213	-46
豊 後 高 田 市	10	9	1	10	4	6	3	8	-5	3	2	1	3	6	-3	16	16	0				156	179	-23
杵 築 市	18	17	1	9	11	-2	9	11	-2	7	9	-2	7	7	0	17	30	-13				268	320	-52
宇 佐 市	14	26	-12	12	19	-7	14	6	8	10	11	-1	9	5	4	25	50	-25				361	426	-65
豊 後 大 野 市	16	26	-10	8	13	-5	14	8	6	6	9	-3	13	5	8	31	40	-9				301	400	-99
由 布 市	22	19	3	17	20	-3	9	10	-1	7	11	-4	12	9	3	29	42	-13				431	422	9
国 東 市	11	16	-5	5	5	0	8	12	-4	8	5	3	7	6	1	21	26	-5				181	265	-84
姫 島 村	1	0	1	0	0	0	1	1	0	0	0	0	0	0	0	0	2	-2				8	9	-1
日 出 町	31	20	11	15	18	-3	14	11	3	12	4	8	9	8	1	45	33	12				424	359	65
九 重 町	5	6	-1	1	1	0	3	0	3	1	5	-4	5	2	3	16	19	-3				65	101	-36
玖 珠 町	5	13	-8	2	8	-6	4	2	2	5	1	4	3	4	-1	18	22	-4				133	176	-43

第19表 大分県の男女別・年齢別死亡者数

[県計]

平成28年10月1日～平成29年9月30日

年 齢	計	男	女	年 齢	計	男	女	年 齢	計	男	女
合計	14,467	7,134	7,333								
0～4歳	25	16	9	35～39歳	33	23	10	70～74歳	938	654	284
0	21	13	8	35	7	5	2	70	179	130	49
1	2	2	0	36	8	4	4	71	135	96	39
2	1	1	0	37	5	5	0	72	178	121	57
3	1	0	1	38	7	5	2	73	219	149	70
4	0	0	0	39	6	4	2	74	227	158	69
5～9歳	6	3	3	40～44歳	96	67	29	75～79歳	1,423	885	538
5	2	0	2	40	17	14	3	75	252	157	95
6	1	1	0	41	20	15	5	76	251	168	83
7	3	2	1	42	17	11	6	77	241	160	81
8	0	0	0	43	27	16	11	78	299	169	130
9	0	0	0	44	15	11	4	79	380	231	149
10～14歳	6	5	1	45～49歳	91	58	33	80～84歳	2,382	1,352	1,030
10	1	1	0	45	5	3	2	80	375	224	151
11	2	2	0	46	16	8	8	81	470	280	190
12	0	0	0	47	21	15	6	82	447	247	200
13	0	0	0	48	17	12	5	83	529	289	240
14	3	2	1	49	32	20	12	84	561	312	249
15～19歳	10	4	6	50～54歳	154	107	47	85～89歳	3,222	1,567	1,655
15	1	0	1	50	19	15	4	85	658	349	309
16	2	0	2	51	24	17	7	86	578	289	289
17	4	1	3	52	35	25	10	87	622	294	328
18	1	1	0	53	31	20	11	88	690	327	363
19	2	2	0	54	45	30	15	89	674	308	366
20～24歳	21	14	7	55～59歳	276	185	91	90～94歳	2,748	912	1,836
20	1	1	0	55	51	36	15	90	650	248	402
21	1	1	0	56	41	29	12	91	590	202	388
22	7	4	3	57	64	42	22	92	552	195	357
23	5	3	2	58	56	33	23	93	532	154	378
24	7	5	2	59	64	45	19	94	424	113	311
25～29歳	25	17	8	60～64歳	417	279	138	95～99歳	1,283	297	986
25	1	1	0	60	53	32	21	95	390	99	291
26	8	3	5	61	65	43	22	96	325	69	256
27	4	4	0	62	99	65	34	97	220	48	172
28	6	5	1	63	105	74	31	98	206	50	156
29	6	4	2	64	95	65	30	99	142	31	111
30～34歳	26	19	7	65～69歳	929	616	313	100歳以上	356	54	302
30	7	5	2	65	129	83	46				
31	6	5	1	66	161	99	62				
32	4	2	2	67	193	126	67				
33	4	3	1	68	231	156	75				
34	5	4	1	69	215	152	63				

《再掲》

年 齢	計	男	女	年 齢	計	男	女	年 齢	計	男	女
0～14歳	37	24	13	15～64歳	1,149	773	376	65歳以上	13,281	6,337	6,944
(%)	0.26%	0.34%	0.18%	(%)	7.94%	10.84%	5.13%	(%)	91.80%	88.83%	94.70%

第20表 市町村の年齢3区分別人口・人口割合及び人口指数

平成29年10月1日現在

	3区分年齢人口(人)				3区分年齢人口割合(%)			年少人口指数		老年人口指数		従属人口指数		老年化指数	
	S	A	B	C	A/S	B/S	C/S	A/B	順位	C/B	順位	(A+C)/B	順位	C/A	順位
	総数	0~14歳	15~64歳	65歳以上											
県計	1,140,842	142,758	635,087	362,997	12.51%	55.67%	31.82%	22.48%	-	57.16%	-	79.64%	-	254.27%	-
大分市	472,085	65,080	283,608	123,397	13.79%	60.08%	26.14%	22.95%	6	43.51%	18	66.46%	18	189.61%	18
別府市	118,682	12,981	66,525	39,176	10.94%	56.05%	33.01%	19.51%	17	58.89%	15	78.40%	15	301.79%	12
中津市	82,459	11,453	46,798	24,208	13.89%	56.75%	29.36%	24.47%	2	51.73%	17	76.20%	17	211.37%	17
日田市	64,150	8,219	33,940	21,991	12.81%	52.91%	34.28%	24.22%	3	64.79%	13	89.01%	13	267.56%	14
佐伯市	69,921	7,611	35,175	27,135	10.89%	50.31%	38.81%	21.64%	12	77.14%	8	98.78%	8	356.52%	8
臼杵市	37,715	4,065	18,839	14,811	10.78%	49.95%	39.27%	21.58%	13	78.62%	7	100.20%	7	364.35%	7
津久見市	17,156	1,629	8,315	7,212	9.50%	48.47%	42.04%	19.59%	16	86.73%	5	106.33%	5	442.73%	3
竹田市	21,456	1,972	9,575	9,909	9.19%	44.63%	46.18%	20.60%	14	103.49%	2	124.08%	2	502.48%	2
豊後高田市	22,319	2,454	11,283	8,582	11.00%	50.55%	38.45%	21.75%	11	76.06%	9	97.81%	9	349.71%	9
杵築市	29,190	3,346	15,334	10,510	11.46%	52.53%	36.01%	21.82%	10	68.54%	11	90.36%	11	314.11%	11
宇佐市	55,024	6,613	28,954	19,457	12.02%	52.62%	35.36%	22.84%	7	67.20%	12	90.04%	12	294.22%	13
豊後大野市	35,310	3,671	16,608	15,031	10.40%	47.03%	42.57%	22.10%	9	90.50%	4	112.61%	4	409.45%	5
由布市	33,482	4,188	18,097	11,197	12.51%	54.05%	33.44%	23.14%	5	61.87%	14	85.01%	14	267.36%	15
国東市	27,508	2,629	13,350	11,529	9.56%	48.53%	41.91%	19.69%	15	86.36%	6	106.05%	6	438.53%	4
姫島村	1,891	157	826	908	8.30%	43.68%	48.02%	19.01%	18	109.93%	1	128.93%	1	578.34%	1
日出町	27,991	3,922	15,736	8,333	14.01%	56.22%	29.77%	24.92%	1	52.96%	16	77.88%	16	212.47%	16
九重町	9,226	1,000	4,248	3,978	10.84%	46.04%	43.12%	23.54%	4	93.64%	3	117.18%	3	397.80%	6
玖珠町	15,277	1,768	7,876	5,633	11.57%	51.55%	36.87%	22.45%	8	71.52%	10	93.97%	10	318.61%	10

※総数は「不詳」を除いている。

第21表 市町村別・男女別・年齢別人口（県計）

[県計]

平成29年10月1日現在

年 齢	計	男	女	年 齢	計	男	女	年 齢	計	男	女
合計	1,151,853	545,444	606,409								
0～4歳	44,428	22,790	21,638	35～39歳	65,584	32,783	32,801	70～74歳	73,974	33,832	40,142
0	8,668	4,469	4,199	35	12,298	6,130	6,168	70	19,690	9,283	10,407
1	9,210	4,739	4,471	36	12,500	6,197	6,303	71	11,971	5,489	6,482
2	8,499	4,304	4,195	37	13,211	6,612	6,599	72	12,995	5,880	7,115
3	8,839	4,504	4,335	38	13,601	6,830	6,771	73	15,164	6,825	8,339
4	9,212	4,774	4,438	39	13,974	7,014	6,960	74	14,154	6,355	7,799
5～9歳	48,754	24,839	23,915	40～44歳	76,774	38,178	38,596	75～79歳	65,194	28,031	37,163
5	9,427	4,842	4,585	40	14,563	7,326	7,237	75	14,526	6,380	8,146
6	9,664	4,886	4,778	41	15,209	7,573	7,636	76	14,516	6,350	8,166
7	9,740	4,956	4,784	42	15,307	7,595	7,712	77	12,787	5,539	7,248
8	9,867	5,009	4,858	43	15,743	7,822	7,921	78	11,376	4,817	6,559
9	10,056	5,146	4,910	44	15,952	7,862	8,090	79	11,989	4,945	7,044
10～14歳	49,576	25,321	24,255	45～49歳	72,177	35,302	36,875	80～84歳	57,236	22,414	34,822
10	9,880	5,059	4,821	45	15,360	7,615	7,745	80	12,775	5,136	7,639
11	9,933	5,016	4,917	46	14,723	7,243	7,480	81	11,691	4,710	6,981
12	9,626	4,924	4,702	47	14,132	6,916	7,216	82	11,617	4,593	7,024
13	9,898	5,123	4,775	48	14,310	6,939	7,371	83	10,713	3,982	6,731
14	10,239	5,199	5,040	49	13,652	6,589	7,063	84	10,440	3,993	6,447
15～19歳	54,758	27,889	26,869	50～54歳	64,982	31,262	33,720	85～89歳	40,561	13,876	26,685
15	10,428	5,411	5,017	50	14,290	6,861	7,429	85	9,498	3,535	5,963
16	10,747	5,514	5,233	51	10,394	5,062	5,332	86	9,167	3,218	5,949
17	10,963	5,717	5,246	52	13,792	6,634	7,158	87	8,040	2,732	5,308
18	11,107	5,506	5,601	53	13,240	6,346	6,894	88	7,386	2,416	4,970
19	11,513	5,741	5,772	54	13,266	6,359	6,907	89	6,470	1,975	4,495
20～24歳	45,316	23,394	21,922	55～59歳	70,311	33,697	36,614	90～94歳	20,002	5,092	14,910
20	10,476	5,267	5,209	55	13,078	6,246	6,832	90	5,716	1,619	4,097
21	9,246	4,699	4,547	56	13,364	6,467	6,897	91	4,792	1,292	3,500
22	8,693	4,578	4,115	57	14,054	6,732	7,322	92	3,979	1,023	2,956
23	8,530	4,514	4,016	58	15,183	7,313	7,870	93	3,094	681	2,413
24	8,371	4,336	4,035	59	14,632	6,939	7,693	94	2,421	477	1,944
25～29歳	47,594	23,915	23,679	60～64歳	79,870	38,548	41,322	95～99歳	5,045	906	4,139
25	8,843	4,475	4,368	60	14,426	6,990	7,436	95	1,751	326	1,425
26	9,122	4,461	4,661	61	15,936	7,616	8,320	96	1,250	223	1,027
27	9,343	4,722	4,621	62	16,058	7,716	8,342	97	1,012	185	827
28	9,916	4,939	4,977	63	16,090	7,805	8,285	98	579	109	470
29	10,370	5,318	5,052	64	17,360	8,421	8,939	99	453	63	390
30～34歳	57,721	28,982	28,739	65～69歳	100,127	47,991	52,136	100歳以上	858	118	740
30	10,881	5,520	5,361	65	17,875	8,625	9,250	不詳	11,011	6,284	4,727
31	11,202	5,644	5,558	66	19,218	9,270	9,948				
32	11,478	5,695	5,783	67	19,877	9,511	10,366				
33	11,887	5,959	5,928	68	21,913	10,471	11,442				
34	12,273	6,164	6,109	69	21,244	10,114	11,130				

《再掲》

年 齢	計	男	女	年 齢	計	男	女	年 齢	計	男	女
0～14歳	142,758	72,950	69,808	15～64歳	635,087	313,950	321,137	65歳以上	362,997	152,260	210,737
(%)	12.51%	13.53%	11.60%	(%)	55.67%	58.23%	53.37%	(%)	31.82%	28.24%	35.02%

第21表 市町村別・男女別・年齢別人口

[大分市]

平成29年10月1日現在

年 齢	計	男	女	年 齢	計	男	女	年 齢	計	男	女
合計	478,537	230,054	248,483								
0～4歳	20,867	10,678	10,189	35～39歳	30,899	15,336	15,563	70～74歳	27,230	12,680	14,550
0	4,144	2,163	1,981	35	5,763	2,863	2,900	70	7,176	3,386	3,790
1	4,367	2,217	2,150	36	5,820	2,848	2,972	71	4,576	2,143	2,433
2	4,045	2,025	2,020	37	6,292	3,141	3,151	72	4,773	2,201	2,572
3	4,057	2,066	1,991	38	6,408	3,226	3,182	73	5,565	2,578	2,987
4	4,254	2,207	2,047	39	6,616	3,258	3,358	74	5,140	2,372	2,768
5～9歳	22,224	11,236	10,988	40～44歳	36,166	17,947	18,219	75～79歳	22,089	9,960	12,129
5	4,352	2,201	2,151	40	6,783	3,405	3,378	75	5,214	2,371	2,843
6	4,381	2,194	2,187	41	7,055	3,514	3,541	76	4,995	2,305	2,690
7	4,454	2,260	2,194	42	7,226	3,573	3,653	77	4,287	1,950	2,337
8	4,512	2,275	2,237	43	7,557	3,733	3,824	78	3,749	1,636	2,113
9	4,525	2,306	2,219	44	7,545	3,722	3,823	79	3,844	1,698	2,146
10～14歳	21,989	11,263	10,726	45～49歳	33,139	16,153	16,986	80～84歳	17,287	6,968	10,319
10	4,343	2,224	2,119	45	7,220	3,591	3,629	80	3,950	1,667	2,283
11	4,399	2,243	2,156	46	6,892	3,369	3,523	81	3,556	1,477	2,079
12	4,257	2,189	2,068	47	6,481	3,134	3,347	82	3,460	1,406	2,054
13	4,436	2,289	2,147	48	6,482	3,133	3,349	83	3,185	1,198	1,987
14	4,554	2,318	2,236	49	6,064	2,926	3,138	84	3,136	1,220	1,916
15～19歳	23,930	12,259	11,671	50～54歳	28,092	13,422	14,670	85～89歳	11,569	4,032	7,537
15	4,659	2,438	2,221	50	6,359	3,053	3,306	85	2,712	1,048	1,664
16	4,817	2,449	2,368	51	4,558	2,217	2,341	86	2,654	981	1,673
17	4,774	2,459	2,315	52	5,942	2,843	3,099	87	2,194	744	1,450
18	4,786	2,392	2,394	53	5,637	2,659	2,978	88	2,133	704	1,429
19	4,894	2,521	2,373	54	5,596	2,650	2,946	89	1,876	555	1,321
20～24歳	21,813	11,445	10,368	55～59歳	28,478	13,553	14,925	90～94歳	5,655	1,499	4,156
20	4,683	2,375	2,308	55	5,472	2,636	2,836	90	1,635	501	1,134
21	4,459	2,322	2,137	56	5,477	2,619	2,858	91	1,344	389	955
22	4,313	2,281	2,032	57	5,624	2,663	2,961	92	1,092	270	822
23	4,230	2,268	1,962	58	6,115	2,906	3,209	93	874	203	671
24	4,128	2,199	1,929	59	5,790	2,729	3,061	94	710	136	574
25～29歳	22,716	11,313	11,403	60～64歳	31,260	14,890	16,370	95～99歳	1,478	253	1,225
25	4,335	2,194	2,141	60	5,723	2,758	2,965	95	487	85	402
26	4,365	2,113	2,252	61	6,364	3,020	3,344	96	393	65	328
27	4,398	2,217	2,181	62	6,220	2,912	3,308	97	287	48	239
28	4,699	2,299	2,400	63	6,167	2,946	3,221	98	178	35	143
29	4,919	2,490	2,429	64	6,786	3,254	3,532	99	133	20	113
30～34歳	27,115	13,350	13,765	65～69歳	37,824	18,010	19,814	100歳以上	265	38	227
30	5,063	2,534	2,529	65	6,804	3,264	3,540	不詳	6,452	3,769	2,683
31	5,410	2,697	2,713	66	7,298	3,434	3,864				
32	5,468	2,666	2,802	67	7,464	3,584	3,880				
33	5,450	2,661	2,789	68	8,242	3,908	4,334				
34	5,724	2,792	2,932	69	8,016	3,820	4,196				

《再掲》

年 齢	計	男	女	年 齢	計	男	女	年 齢	計	男	女
0～14歳	65,080	33,177	31,903	15～64歳	283,608	139,668	143,940	65歳以上	123,397	53,440	69,957
(%)	13.79%	14.66%	12.98%	(%)	60.08%	61.72%	58.56%	(%)	26.14%	23.62%	28.46%

※割合は、分母から不詳を除いて算出している。また、表章単位未満で四捨五入しているため、合計が100にならない場合がある。

第21表 市町村別・男女別・年齢別人口

[別府市]

平成29年10月1日現在

年齢	計	男	女	年齢	計	男	女	年齢	計	男	女
合計	120,285	54,580	65,705								
0～4歳	4,017	2,045	1,972	35～39歳	6,169	2,928	3,241	70～74歳	8,452	3,640	4,812
0	774	376	398	35	1,156	560	596	70	2,144	941	1,203
1	829	435	394	36	1,153	534	619	71	1,410	598	812
2	753	395	358	37	1,216	555	661	72	1,527	655	872
3	809	379	430	38	1,281	612	669	73	1,798	767	1,031
4	852	460	392	39	1,363	667	696	74	1,573	679	894
5～9歳	4,369	2,199	2,170	40～44歳	7,590	3,607	3,983	75～79歳	7,382	2,984	4,398
5	840	423	417	40	1,484	704	780	75	1,672	680	992
6	874	435	439	41	1,470	689	781	76	1,661	660	1,001
7	886	449	437	42	1,517	719	798	77	1,477	614	863
8	871	447	424	43	1,554	779	775	78	1,282	524	758
9	898	445	453	44	1,565	716	849	79	1,290	506	784
10～14歳	4,595	2,371	2,224	45～49歳	7,498	3,541	3,957	80～84歳	6,372	2,399	3,973
10	926	503	423	45	1,596	768	828	80	1,422	536	886
11	917	455	462	46	1,469	679	790	81	1,324	501	823
12	916	470	446	47	1,445	703	742	82	1,257	488	769
13	871	456	415	48	1,522	715	807	83	1,208	449	759
14	965	487	478	49	1,466	676	790	84	1,161	425	736
15～19歳	6,068	2,977	3,091	50～54歳	6,634	3,071	3,563	85～89歳	4,193	1,406	2,787
15	974	502	472	50	1,452	674	778	85	1,047	380	667
16	990	507	483	51	1,070	524	546	86	923	304	619
17	989	516	473	52	1,432	650	782	87	817	296	521
18	1,441	683	758	53	1,365	635	730	88	759	243	516
19	1,674	769	905	54	1,315	588	727	89	647	183	464
20～24歳	7,795	3,758	4,037	55～59歳	6,757	3,139	3,618	90～94歳	2,077	507	1,570
20	1,869	912	957	55	1,301	586	715	90	599	165	434
21	1,898	859	1,039	56	1,338	642	696	91	483	117	366
22	1,581	768	813	57	1,317	626	691	92	426	119	307
23	1,348	661	687	58	1,412	650	762	93	311	51	260
24	1,099	558	541	59	1,389	635	754	94	258	55	203
25～29歳	5,096	2,392	2,704	60～64歳	7,299	3,403	3,896	95～99歳	522	91	431
25	983	454	529	60	1,370	626	744	95	194	34	160
26	965	407	558	61	1,456	672	784	96	124	27	97
27	1,015	478	537	62	1,385	654	731	97	99	13	86
28	1,040	513	527	63	1,512	712	800	98	66	16	50
29	1,093	540	553	64	1,576	739	837	99	39	1	38
30～34歳	5,619	2,743	2,876	65～69歳	10,093	4,533	5,560	100歳以上	85	7	78
30	1,119	546	573	65	1,696	786	910	不詳	1,603	839	764
31	1,105	538	567	66	1,859	851	1,008				
32	1,076	500	576	67	1,967	874	1,093				
33	1,172	580	592	68	2,315	1,001	1,314				
34	1,147	579	568	69	2,256	1,021	1,235				

《再掲》

年齢	計	男	女	年齢	計	男	女	年齢	計	男	女
0～14歳	12,981	6,615	6,366	15～64歳	66,525	31,559	34,966	65歳以上	39,176	15,567	23,609
(%)	10.94%	12.31%	9.80%	(%)	56.05%	58.72%	53.84%	(%)	33.01%	28.97%	36.35%

*割合は、分母から不詳を除いて算出している。また、表章単位未満で四捨五入しているため、合計が100にならない場合がある。

第21表 市町村別・男女別・年齢別人口

[中津市]

平成29年10月1日現在

年 齢	計	男	女	年 齢	計	男	女	年 齢	計	男	女
合計	83,402	40,115	43,287								
0～4歳	3,754	1,933	1,821	35～39歳	5,038	2,645	2,393	70～74歳	5,017	2,285	2,732
0	735	389	346	35	1,000	524	476	70	1,369	613	756
1	776	412	364	36	958	524	434	71	796	375	421
2	727	383	344	37	998	522	476	72	847	401	446
3	727	355	372	38	1,060	526	534	73	1,006	473	533
4	789	394	395	39	1,022	549	473	74	999	423	576
5～9歳	3,942	2,057	1,885	40～44歳	5,542	2,842	2,700	75～79歳	4,415	1,852	2,563
5	742	391	351	40	1,022	532	490	75	1,001	424	577
6	820	412	408	41	1,074	563	511	76	987	428	559
7	782	410	372	42	1,112	586	526	77	868	355	513
8	737	390	347	43	1,159	584	575	78	751	307	444
9	861	454	407	44	1,175	577	598	79	808	338	470
10～14歳	3,757	1,851	1,906	45～49歳	5,247	2,644	2,603	80～84歳	3,859	1,450	2,409
10	747	341	406	45	1,138	598	540	80	880	330	550
11	783	382	401	46	1,051	521	530	81	796	330	466
12	744	366	378	47	1,026	528	498	82	750	279	471
13	737	379	358	48	1,042	500	542	83	736	269	467
14	746	383	363	49	990	497	493	84	697	242	455
15～19歳	3,958	1,981	1,977	50～54歳	4,721	2,319	2,402	85～89歳	2,570	802	1,768
15	749	401	348	50	1,095	541	554	85	576	176	400
16	793	423	370	51	797	397	400	86	610	194	416
17	865	428	437	52	975	472	503	87	530	172	358
18	776	352	424	53	919	455	464	88	463	131	332
19	775	377	398	54	935	454	481	89	391	129	262
20～24歳	2,864	1,542	1,322	55～59歳	5,138	2,481	2,657	90～94歳	1,287	298	989
20	623	318	305	55	918	448	470	90	360	97	263
21	541	290	251	56	953	474	479	91	312	86	226
22	530	297	233	57	1,077	520	557	92	266	54	212
23	563	311	252	58	1,105	528	577	93	203	45	158
24	607	326	281	59	1,085	511	574	94	146	16	130
25～29歳	3,700	1,960	1,740	60～64歳	5,577	2,732	2,845	95～99歳	285	45	240
25	668	351	317	60	1,013	496	517	95	99	14	85
26	693	355	338	61	1,104	522	582	96	72	16	56
27	725	399	326	62	1,158	571	587	97	64	11	53
28	793	438	355	63	1,092	561	531	98	33	5	28
29	821	417	404	64	1,210	582	628	99	17	-1	18
30～34歳	5,013	2,629	2,384	65～69歳	6,738	3,219	3,519	100歳以上	37	5	32
30	960	518	442	65	1,161	579	582	不詳	943	543	400
31	957	488	469	66	1,310	658	652				
32	990	529	461	67	1,407	652	755				
33	1,035	531	504	68	1,461	696	765				
34	1,071	563	508	69	1,399	634	765				

《再掲》

年 齢	計	男	女	年 齢	計	男	女	年 齢	計	男	女
0～14歳	11,453	5,841	5,612	15～64歳	46,798	23,775	23,023	65歳以上	24,208	9,956	14,252
(%)	13.89%	14.76%	13.09%	(%)	56.75%	60.08%	53.68%	(%)	29.36%	25.16%	33.23%

*割合は、分母から不詳を除いて算出している。また、表章単位未満で四捨五入しているため、合計が100にならない場合がある。

第 2 1 表 市町村別・男女別・年齢別人口

[日田市]

平成 2 9 年 1 0 月 1 日現在

年 齢	計	男	女	年 齢	計	男	女	年 齢	計	男	女
合計	64,931	30,716	34,215								
0 ～ 4 歳	2,425	1,244	1,181	35 ～ 39 歳	3,405	1,695	1,710	70 ～ 74 歳	4,184	1,926	2,258
0	474	238	236	35	638	324	314	70	1,096	529	567
1	522	266	256	36	684	338	346	71	674	285	389
2	443	207	236	37	683	338	345	72	750	347	403
3	479	259	220	38	658	344	314	73	839	389	450
4	507	274	233	39	742	351	391	74	825	376	449
5 ～ 9 歳	2,842	1,457	1,385	40 ～ 44 歳	3,899	1,961	1,938	75 ～ 79 歳	3,927	1,637	2,290
5	555	288	267	40	746	373	373	75	835	362	473
6	528	270	258	41	804	413	391	76	855	358	497
7	569	295	274	42	767	377	390	77	767	317	450
8	588	309	279	43	766	388	378	78	714	309	405
9	602	295	307	44	816	410	406	79	756	291	465
10 ～ 14 歳	2,952	1,524	1,428	45 ～ 49 歳	3,837	1,885	1,952	80 ～ 84 歳	3,562	1,396	2,166
10	602	319	283	45	767	353	414	80	791	309	482
11	586	294	292	46	768	365	403	81	722	286	436
12	556	293	263	47	778	395	383	82	726	292	434
13	586	308	278	48	786	395	391	83	697	250	447
14	622	310	312	49	738	377	361	84	626	259	367
15 ～ 19 歳	3,003	1,536	1,467	50 ～ 54 歳	3,944	1,976	1,968	85 ～ 89 歳	2,665	879	1,786
15	616	318	298	50	844	412	432	85	599	214	385
16	588	307	281	51	655	327	328	86	630	206	424
17	652	362	290	52	822	418	404	87	524	179	345
18	590	292	298	53	782	412	370	88	465	152	313
19	557	257	300	54	841	407	434	89	447	128	319
20 ～ 24 歳	1,449	802	647	55 ～ 59 歳	4,432	2,211	2,221	90 ～ 94 歳	1,275	300	975
20	399	203	196	55	786	368	418	90	373	90	283
21	215	129	86	56	864	435	429	91	305	75	230
22	227	145	82	57	894	452	442	92	266	67	199
23	300	168	132	58	958	491	467	93	202	44	158
24	308	157	151	59	930	465	465	94	129	24	105
25 ～ 29 歳	2,291	1,108	1,183	60 ～ 64 歳	4,957	2,425	2,532	95 ～ 99 歳	330	69	261
25	419	200	219	60	925	468	457	95	123	24	99
26	468	213	255	61	937	438	499	96	81	20	61
27	443	213	230	62	1,057	522	535	97	75	14	61
28	453	216	237	63	1,024	483	541	98	29	7	22
29	508	266	242	64	1,014	514	500	99	22	4	18
30 ～ 34 歳	2,723	1,364	1,359	65 ～ 69 歳	5,993	2,902	3,091	100 歳以上	55	8	47
30	508	259	249	65	1,140	556	584	不 詳	781	411	370
31	514	274	240	66	1,170	600	570				
32	533	267	266	67	1,194	574	620				
33	570	274	296	68	1,343	649	694				
34	598	290	308	69	1,146	523	623				

《 再 掲 》

年 齢	計	男	女	年 齢	計	男	女	年 齢	計	男	女
0 ～ 14 歳	8,219	4,225	3,994	15 ～ 64 歳	33,940	16,963	16,977	65 歳以上	21,991	9,117	12,874
(%)	12.81%	13.94%	11.80%	(%)	52.91%	55.97%	50.16%	(%)	34.28%	30.08%	38.04%

*割合は、分母から不詳を除いて算出している。また、表章単位未満で四捨五入しているため、合計が100にならない場合がある。

第 2 1 表 市町村別・男女別・年齢別人口

[佐伯市]

平成 2 9 年 1 0 月 1 日現在

年 齢	計	男	女	年 齢	計	男	女	年 齢	計	男	女
合計	70,107	32,384	37,723								
0 ~ 4 歳	2,232	1,170	1,062	35 ~ 39 歳	3,526	1,747	1,779	70 ~ 74 歳	5,343	2,389	2,954
0	408	212	196	35	634	299	335	70	1,392	653	739
1	454	234	220	36	650	329	321	71	874	404	470
2	423	217	206	37	704	352	352	72	956	433	523
3	482	261	221	38	728	360	368	73	1,049	454	595
4	465	246	219	39	810	407	403	74	1,072	445	627
5 ~ 9 歳	2,568	1,294	1,274	40 ~ 44 歳	4,098	2,019	2,079	75 ~ 79 歳	5,021	2,095	2,926
5	545	277	268	40	776	385	391	75	1,073	459	614
6	498	257	241	41	787	362	425	76	1,112	481	631
7	485	234	251	42	818	430	388	77	959	409	550
8	537	265	272	43	835	395	440	78	934	402	532
9	503	261	242	44	882	447	435	79	943	344	599
10 ~ 14 歳	2,811	1,366	1,445	45 ~ 49 歳	3,932	1,910	2,022	80 ~ 84 歳	4,532	1,730	2,802
10	565	279	286	45	799	396	403	80	1,022	408	614
11	561	269	292	46	825	415	410	81	887	346	541
12	548	268	280	47	803	374	429	82	975	357	618
13	567	278	289	48	765	369	396	83	842	295	547
14	570	272	298	49	740	356	384	84	806	324	482
15 ~ 19 歳	3,018	1,565	1,453	50 ~ 54 歳	3,871	1,834	2,037	85 ~ 89 歳	3,190	1,053	2,137
15	609	315	294	50	796	371	425	85	733	263	470
16	602	304	298	51	571	247	324	86	738	246	492
17	625	343	282	52	887	449	438	87	656	209	447
18	569	284	285	53	800	381	419	88	571	198	373
19	613	319	294	54	817	386	431	89	492	137	355
20 ~ 24 歳	1,508	790	718	55 ~ 59 歳	4,459	2,075	2,384	90 ~ 94 歳	1,617	424	1,193
20	411	202	209	55	832	390	442	90	478	137	341
21	234	128	106	56	821	383	438	91	395	104	291
22	235	128	107	57	937	445	492	92	273	75	198
23	268	148	120	58	951	430	521	93	258	63	195
24	360	184	176	59	918	427	491	94	213	45	168
25 ~ 29 歳	2,217	1,192	1,025	60 ~ 64 歳	5,625	2,708	2,917	95 ~ 99 歳	387	61	326
25	371	211	160	60	987	485	502	95	129	21	108
26	419	233	186	61	1,141	547	594	96	88	13	75
27	458	236	222	62	1,148	574	574	97	80	14	66
28	443	235	208	63	1,157	548	609	98	45	7	38
29	526	277	249	64	1,192	554	638	99	45	6	39
30 ~ 34 歳	2,921	1,525	1,396	65 ~ 69 歳	6,970	3,318	3,652	100 歳以上	75	11	64
30	524	264	260	65	1,278	623	655	不 詳	186	108	78
31	548	277	271	66	1,318	625	693				
32	604	311	293	67	1,370	671	699				
33	626	337	289	68	1,495	709	786				
34	619	336	283	69	1,509	690	819				

《 再 掲 》

年 齢	計	男	女	年 齢	計	男	女	年 齢	計	男	女
0 ~ 14 歳	7,611	3,830	3,781	15 ~ 64 歳	35,175	17,365	17,810	65 歳以上	27,135	11,081	16,054
(%)	10.89%	11.87%	10.04%	(%)	50.31%	53.80%	47.31%	(%)	38.81%	34.33%	42.65%

*割合は、分母から不詳を除いて算出している。また、表章単位未満で四捨五入しているため、合計が100にならない場合がある。

第 2 1 表 市町村別・男女別・年齢別人口

[臼杵市]

平成 2 9 年 1 0 月 1 日現在

年 齢	計	男	女	年 齢	計	男	女	年 齢	計	男	女
合計	37,731	17,770	19,961								
0 ～ 4 歳	1,116	589	527	35 ～ 39 歳	1,809	943	866	70 ～ 74 歳	2,999	1,343	1,656
0	206	113	93	35	326	160	166	70	829	382	447
1	220	111	109	36	341	168	173	71	479	214	265
2	188	97	91	37	356	183	173	72	521	220	301
3	251	138	113	38	390	204	186	73	624	278	346
4	251	130	121	39	396	228	168	74	546	249	297
5 ～ 9 歳	1,426	726	700	40 ～ 44 歳	2,259	1,121	1,138	75 ～ 79 歳	2,660	1,138	1,522
5	231	117	114	40	406	205	201	75	580	256	324
6	298	150	148	41	481	228	253	76	606	271	335
7	301	159	142	42	458	223	235	77	532	219	313
8	286	137	149	43	445	231	214	78	457	193	264
9	310	163	147	44	469	234	235	79	485	199	286
10 ～ 14 歳	1,523	794	729	45 ～ 49 歳	2,109	1,025	1,084	80 ～ 84 歳	2,453	973	1,480
10	315	169	146	45	431	204	227	80	534	224	310
11	273	142	131	46	437	226	211	81	502	200	302
12	298	147	151	47	405	194	211	82	496	195	301
13	304	163	141	48	443	214	229	83	443	162	281
14	333	173	160	49	393	187	206	84	478	192	286
15 ～ 19 歳	1,707	901	806	50 ～ 54 歳	2,001	988	1,013	85 ～ 89 歳	1,783	623	1,160
15	331	174	157	50	395	197	198	85	448	159	289
16	386	199	187	51	339	172	167	86	387	147	240
17	333	174	159	52	419	198	221	87	335	117	218
18	351	193	158	53	412	209	203	88	338	106	232
19	306	161	145	54	436	212	224	89	275	94	181
20 ～ 24 歳	987	507	480	55 ～ 59 歳	2,424	1,136	1,288	90 ～ 94 歳	795	180	615
20	243	123	120	55	438	184	254	90	229	52	177
21	196	108	88	56	476	235	241	91	214	49	165
22	189	102	87	57	491	233	258	92	144	33	111
23	191	97	94	58	498	240	258	93	126	25	101
24	168	77	91	59	521	244	277	94	82	21	61
25 ～ 29 歳	1,117	600	517	60 ～ 64 歳	2,862	1,382	1,480	95 ～ 99 歳	207	36	171
25	209	112	97	60	488	238	250	95	56	10	46
26	213	127	86	61	595	278	317	96	63	15	48
27	220	125	95	62	588	278	310	97	45	6	39
28	233	123	110	63	581	292	289	98	23	2	21
29	242	113	129	64	610	296	314	99	20	3	17
30 ～ 34 歳	1,564	830	734	65 ～ 69 歳	3,878	1,915	1,963	100 歳以上	36	9	27
30	273	135	138	65	630	300	330	不 詳	16	11	5
31	293	152	141	66	739	368	371				
32	312	168	144	67	787	386	401				
33	346	184	162	68	856	421	435				
34	340	191	149	69	866	440	426				

《 再 掲 》

年 齢	計	男	女	年 齢	計	男	女	年 齢	計	男	女
0 ～ 14 歳	4,065	2,109	1,956	15 ～ 64 歳	18,839	9,433	9,406	65 歳以上	14,811	6,217	8,594
(%)	10.78%	11.88%	9.80%	(%)	49.95%	53.12%	47.13%	(%)	39.27%	35.01%	43.06%

*割合は、分母から不詳を除いて算出している。また、表章単位未満で四捨五入しているため、合計が100にならない場合がある。

第21表 市町村別・男女別・年齢別人口

[津久見市]

平成29年10月1日現在

年齢	計	男	女	年齢	計	男	女	年齢	計	男	女
合計	17,170	7,967	9,203								
0～4歳	457	227	230	35～39歳	724	353	371	70～74歳	1,446	663	783
0	89	46	43	35	118	51	67	70	407	192	215
1	81	49	32	36	174	97	77	71	218	121	97
2	90	41	49	37	132	61	71	72	257	106	151
3	89	38	51	38	147	67	80	73	296	131	165
4	108	53	55	39	153	77	76	74	268	113	155
5～9歳	557	305	252	40～44歳	1,028	531	497	75～79歳	1,297	568	729
5	110	61	49	40	200	97	103	75	259	122	137
6	115	64	51	41	193	100	93	76	317	147	170
7	106	48	58	42	188	96	92	77	269	104	165
8	111	62	49	43	216	113	103	78	215	88	127
9	115	70	45	44	231	125	106	79	237	107	130
10～14歳	615	316	299	45～49歳	908	453	455	80～84歳	1,173	459	714
10	103	47	56	45	187	92	95	80	264	103	161
11	140	68	72	46	192	87	105	81	261	100	161
12	113	65	48	47	172	89	83	82	238	106	132
13	115	70	45	48	184	95	89	83	219	81	138
14	144	66	78	49	173	90	83	84	191	69	122
15～19歳	677	335	342	50～54歳	923	447	476	85～89歳	856	275	581
15	142	72	70	50	175	83	92	85	216	74	142
16	116	58	58	51	147	71	76	86	190	59	131
17	154	76	78	52	199	89	110	87	174	56	118
18	121	62	59	53	197	96	101	88	155	50	105
19	144	67	77	54	205	108	97	89	121	36	85
20～24歳	381	187	194	55～59歳	1,159	519	640	90～94歳	423	103	320
20	115	64	51	55	203	97	106	90	122	25	97
21	73	38	35	56	222	116	106	91	99	26	73
22	69	36	33	57	205	82	123	92	80	28	52
23	58	24	34	58	278	124	154	93	64	14	50
24	66	25	41	59	251	100	151	94	58	10	48
25～29歳	460	221	239	60～64歳	1,445	728	717	95～99歳	95	14	81
25	69	29	40	60	247	135	112	95	40	8	32
26	82	34	48	61	275	129	146	96	22	4	18
27	94	49	45	62	283	147	136	97	15	1	14
28	106	51	55	63	337	170	167	98	9	-1	10
29	109	58	51	64	303	147	156	99	9	2	7
30～34歳	610	325	285	65～69歳	1,910	928	982	100歳以上	12	0	12
30	120	69	51	65	327	161	166	不詳	14	10	4
31	103	53	50	66	374	200	174				
32	121	63	58	67	392	184	208				
33	142	67	75	68	405	190	215				
34	124	73	51	69	412	193	219				

《再掲》

年齢	計	男	女	年齢	計	男	女	年齢	計	男	女
0～14歳	1,629	848	781	15～64歳	8,315	4,099	4,216	65歳以上	7,212	3,010	4,202
(%)	9.50%	10.66%	8.49%	(%)	48.47%	51.51%	45.83%	(%)	42.04%	37.83%	45.68%

*割合は、分母から不詳を除いて算出している。また、表章単位未満で四捨五入しているため、合計が100にならない場合がある。

第 2 1 表 市町村別・男女別・年齢別人口

[竹田市]

平成 2 9 年 1 0 月 1 日現在

年 齢	計	男	女	年 齢	計	男	女	年 齢	計	男	女
合計	21,465	9,937	11,528								
0 ～ 4 歳	580	293	287	35 ～ 39 歳	847	440	407	70 ～ 74 歳	1,586	725	861
0	118	59	59	35	159	84	75	70	439	225	214
1	104	53	51	36	161	91	70	71	212	100	112
2	115	56	59	37	170	80	90	72	269	128	141
3	116	63	53	38	166	80	86	73	339	130	209
4	127	62	65	39	191	105	86	74	327	142	185
5 ～ 9 歳	674	346	328	40 ～ 44 歳	955	496	459	75 ～ 79 歳	1,717	695	1,022
5	121	68	53	40	191	110	81	75	359	144	215
6	142	71	71	41	200	107	93	76	357	137	220
7	144	76	68	42	174	90	84	77	333	135	198
8	132	70	62	43	210	98	112	78	329	133	196
9	135	61	74	44	180	91	89	79	339	146	193
10 ～ 14 歳	718	368	350	45 ～ 49 歳	941	472	469	80 ～ 84 歳	1,840	723	1,117
10	151	80	71	45	194	89	105	80	387	155	232
11	152	74	78	46	193	105	88	81	356	143	213
12	129	67	62	47	175	90	85	82	381	154	227
13	139	76	63	48	191	98	93	83	373	126	247
14	147	71	76	49	188	90	98	84	343	145	198
15 ～ 19 歳	809	410	399	50 ～ 54 歳	1,050	512	538	85 ～ 89 歳	1,462	533	929
15	156	73	83	50	220	96	124	85	315	128	187
16	175	85	90	51	153	87	66	86	338	122	216
17	178	97	81	52	205	99	106	87	326	129	197
18	155	84	71	53	229	106	123	88	269	95	174
19	145	71	74	54	243	124	119	89	214	59	155
20 ～ 24 歳	448	222	226	55 ～ 59 歳	1,426	708	718	90 ～ 94 歳	737	196	541
20	119	68	51	55	220	112	108	90	211	66	145
21	69	28	41	56	273	131	142	91	174	50	124
22	87	36	51	57	284	146	138	92	182	48	134
23	82	39	43	58	318	159	159	93	93	17	76
24	91	51	40	59	331	160	171	94	77	15	62
25 ～ 29 歳	537	277	260	60 ～ 64 歳	1,808	898	910	95 ～ 99 歳	189	39	150
25	86	44	42	60	329	161	168	95	62	11	51
26	116	67	49	61	348	158	190	96	48	8	40
27	95	53	42	62	381	190	191	97	28	8	20
28	101	46	55	63	345	178	167	98	28	7	21
29	139	67	72	64	405	211	194	99	23	5	18
30 ～ 34 歳	754	356	398	65 ～ 69 歳	2,340	1,218	1,122	100 歳以上	38	3	35
30	148	63	85	65	414	201	213	不 詳	9	7	2
31	130	74	56	66	448	248	200				
32	155	76	79	67	457	247	210				
33	154	79	75	68	537	278	259				
34	167	64	103	69	484	244	240				

《 再 掲 》

年 齢	計	男	女	年 齢	計	男	女	年 齢	計	男	女
0 ～ 14 歳	1,972	1,007	965	15 ～ 64 歳	9,575	4,791	4,784	65 歳以上	9,909	4,132	5,777
(%)	9.19%	10.14%	8.37%	(%)	44.63%	48.25%	41.51%	(%)	46.18%	41.61%	50.12%

*割合は、分母から不詳を除いて算出している。また、表章単位未満で四捨五入しているため、合計が100にならない場合がある。

第 2 1 表 市町村別・男女別・年齢別人口

[豊後高田市]

平成 2 9 年 1 0 月 1 日現在

年 齢	計	男	女	年 齢	計	男	女	年 齢	計	男	女
合計	22,472	10,642	11,830								
0 ～ 4 歳	780	410	370	35 ～ 39 歳	1,116	573	543	70 ～ 74 歳	1,513	669	844
0	150	69	81	35	192	112	80	70	387	192	195
1	153	93	60	36	232	109	123	71	236	106	130
2	153	91	62	37	225	107	118	72	278	120	158
3	148	69	79	38	239	133	106	73	314	131	183
4	176	88	88	39	228	112	116	74	298	120	178
5 ～ 9 歳	804	427	377	40 ～ 44 歳	1,270	661	609	75 ～ 79 歳	1,593	660	933
5	137	71	66	40	250	136	114	75	311	140	171
6	167	89	78	41	283	144	139	76	365	165	200
7	158	80	78	42	260	136	124	77	284	118	166
8	156	95	61	43	243	122	121	78	290	117	173
9	186	92	94	44	234	123	111	79	343	120	223
10 ～ 14 歳	870	472	398	45 ～ 49 歳	1,253	621	632	80 ～ 84 歳	1,446	576	870
10	156	84	72	45	244	126	118	80	290	116	174
11	183	100	83	46	275	131	144	81	298	127	171
12	158	87	71	47	266	133	133	82	313	117	196
13	184	100	84	48	237	123	114	83	264	105	159
14	189	101	88	49	231	108	123	84	281	111	170
15 ～ 19 歳	946	475	471	50 ～ 54 歳	1,160	582	578	85 ～ 89 歳	1,085	387	698
15	177	93	84	50	254	123	131	85	276	108	168
16	192	93	99	51	164	80	84	86	202	76	126
17	207	107	100	52	229	114	115	87	217	80	137
18	162	80	82	53	272	139	133	88	211	70	141
19	208	102	106	54	241	126	115	89	179	53	126
20 ～ 24 歳	680	334	346	55 ～ 59 歳	1,444	724	720	90 ～ 94 歳	544	144	400
20	164	79	85	55	253	123	130	90	137	43	94
21	126	61	65	56	261	133	128	91	139	38	101
22	103	52	51	57	291	143	148	92	123	30	93
23	131	68	63	58	330	170	160	93	80	19	61
24	156	74	82	59	309	155	154	94	65	14	51
25 ～ 29 歳	776	386	390	60 ～ 64 歳	1,657	813	844	95 ～ 99 歳	130	26	104
25	136	68	68	60	294	137	157	95	49	10	39
26	141	61	80	61	320	163	157	96	31	4	27
27	156	79	77	62	331	154	177	97	23	4	19
28	181	88	93	63	348	173	175	98	13	4	9
29	162	90	72	64	364	186	178	99	14	4	10
30 ～ 34 歳	981	490	491	65 ～ 69 歳	2,251	1,123	1,128	100 歳以上	20	2	18
30	203	98	105	65	387	181	206	不 詳	153	87	66
31	175	84	91	66	470	242	228				
32	190	88	102	67	447	228	219				
33	211	105	106	68	469	230	239				
34	202	115	87	69	478	242	236				

《 再 掲 》

年 齢	計	男	女	年 齢	計	男	女	年 齢	計	男	女
0 ～ 14 歳	2,454	1,309	1,145	15 ～ 64 歳	11,283	5,659	5,624	65 歳以上	8,582	3,587	4,995
(%)	11.00%	12.40%	9.73%	(%)	50.55%	53.61%	47.81%	(%)	38.45%	33.98%	42.46%

*割合は、分母から不詳を除いて算出している。また、表章単位未満で四捨五入しているため、合計が100にならない場合がある。

第 2 1 表 市町村別・男女別・年齢別人口

[杵築市]

平成 2 9 年 1 0 月 1 日現在

年 齢	計	男	女	年 齢	計	男	女	年 齢	計	男	女
合計	29,447	14,197	15,250								
0 ～ 4 歳	1,010	533	477	35 ～ 39 歳	1,611	873	738	70 ～ 74 歳	1,971	930	1,041
0	199	104	95	35	288	165	123	70	553	280	273
1	213	118	95	36	324	168	156	71	278	139	139
2	190	96	94	37	319	158	161	72	312	138	174
3	203	107	96	38	341	197	144	73	403	172	231
4	205	108	97	39	339	185	154	74	425	201	224
5 ～ 9 歳	1,161	613	548	40 ～ 44 歳	1,776	897	879	75 ～ 79 歳	1,791	776	1,015
5	220	114	106	40	345	178	167	75	372	176	196
6	208	108	100	41	345	178	167	76	397	175	222
7	238	132	106	42	359	183	176	77	345	152	193
8	249	129	120	43	361	174	187	78	318	125	193
9	246	130	116	44	366	184	182	79	359	148	211
10 ～ 14 歳	1,175	604	571	45 ～ 49 歳	1,655	846	809	80 ～ 84 歳	1,778	716	1,062
10	252	129	123	45	383	195	188	80	404	159	245
11	218	108	110	46	307	172	135	81	340	144	196
12	246	125	121	47	303	154	149	82	372	161	211
13	219	109	110	48	333	167	166	83	315	132	183
14	240	133	107	49	329	158	171	84	347	120	227
15 ～ 19 歳	1,268	642	626	50 ～ 54 歳	1,559	758	801	85 ～ 89 歳	1,360	459	901
15	251	121	130	50	333	164	169	85	295	114	181
16	252	128	124	51	252	110	142	86	309	99	210
17	272	145	127	52	339	159	180	87	293	104	189
18	242	126	116	53	352	186	166	88	246	76	170
19	251	122	129	54	283	139	144	89	217	66	151
20 ～ 24 歳	959	504	455	55 ～ 59 歳	1,754	873	881	90 ～ 94 歳	726	176	550
20	200	93	107	55	309	155	154	90	171	42	129
21	176	89	87	56	316	147	169	91	169	42	127
22	204	119	85	57	379	187	192	92	166	46	120
23	196	102	94	58	389	193	196	93	125	23	102
24	183	101	82	59	361	191	170	94	95	23	72
25 ～ 29 歳	1,217	689	528	60 ～ 64 歳	2,126	1,051	1,075	95 ～ 99 歳	184	31	153
25	224	131	93	60	403	199	204	95	75	16	59
26	222	124	98	61	415	208	207	96	41	8	33
27	252	151	101	62	415	214	201	97	40	5	35
28	250	132	118	63	420	214	206	98	13	0	13
29	269	151	118	64	473	216	257	99	15	2	13
30 ～ 34 歳	1,409	742	667	65 ～ 69 歳	2,670	1,340	1,330	100 歳以上	30	6	24
30	251	138	113	65	493	244	249	不 詳	257	138	119
31	261	147	114	66	526	263	263				
32	274	133	141	67	517	261	256				
33	297	163	134	68	576	296	280				
34	326	161	165	69	558	276	282				

《 再 掲 》

年 齢	計	男	女	年 齢	計	男	女	年 齢	計	男	女
0 ～ 14 歳	3,346	1,750	1,596	15 ～ 64 歳	15,334	7,875	7,459	65 歳以上	10,510	4,434	6,076
(%)	11.46%	12.45%	10.55%	(%)	52.53%	56.01%	49.30%	(%)	36.01%	31.54%	40.16%

*割合は、分母から不詳を除いて算出している。また、表章単位未満で四捨五入しているため、合計が100にならない場合がある。

第 2 1 表 市町村別・男女別・年齢別人口

[宇佐市]

平成 2 9 年 1 0 月 1 日現在

年 齢	計	男	女	年 齢	計	男	女	年 齢	計	男	女
合計	55,165	25,839	29,326								
0 ~ 4 歳	2,022	1,016	1,006	35 ~ 39 歳	2,862	1,424	1,438	70 ~ 74 歳	3,753	1,726	2,027
0	379	189	190	35	547	271	276	70	997	487	510
1	430	226	204	36	514	242	272	71	585	267	318
2	403	208	195	37	583	310	273	72	672	278	394
3	378	185	193	38	629	311	318	73	798	365	433
4	432	208	224	39	589	290	299	74	701	329	372
5 ~ 9 歳	2,245	1,148	1,097	40 ~ 44 歳	3,304	1,678	1,626	75 ~ 79 歳	3,435	1,450	1,985
5	423	223	200	40	620	327	293	75	732	311	421
6	452	227	225	41	659	350	309	76	775	337	438
7	434	232	202	42	651	315	336	77	676	295	381
8	493	228	265	43	684	344	340	78	625	272	353
9	443	238	205	44	690	342	348	79	627	235	392
10 ~ 14 歳	2,346	1,170	1,176	45 ~ 49 歳	3,248	1,615	1,633	80 ~ 84 歳	3,246	1,204	2,042
10	449	213	236	45	638	328	310	80	700	288	412
11	479	241	238	46	668	336	332	81	652	224	428
12	454	232	222	47	646	323	323	82	703	287	416
13	461	237	224	48	629	303	326	83	626	220	406
14	503	247	256	49	667	325	342	84	565	185	380
15 ~ 19 歳	2,721	1,404	1,317	50 ~ 54 歳	3,025	1,505	1,520	85 ~ 89 歳	2,397	772	1,625
15	474	242	232	50	692	361	331	85	541	190	351
16	527	276	251	51	455	241	214	86	579	195	384
17	559	292	267	52	647	306	341	87	458	133	325
18	553	282	271	53	619	297	322	88	430	132	298
19	608	312	296	54	612	300	312	89	389	122	267
20 ~ 24 歳	1,763	929	834	55 ~ 59 歳	3,413	1,633	1,780	90 ~ 94 歳	1,169	283	886
20	494	260	234	55	641	301	340	90	355	91	264
21	352	177	175	56	645	311	334	91	275	73	202
22	312	177	135	57	705	341	364	92	192	48	144
23	290	167	123	58	716	357	359	93	189	39	150
24	315	148	167	59	706	323	383	94	158	32	126
25 ~ 29 歳	2,041	1,018	1,023	60 ~ 64 歳	4,132	2,003	2,129	95 ~ 99 歳	305	48	257
25	363	180	183	60	676	313	363	95	117	21	96
26	371	198	173	61	831	389	442	96	66	5	61
27	439	220	219	62	890	423	467	97	52	14	38
28	437	203	234	63	820	410	410	98	37	5	32
29	431	217	214	64	915	468	447	99	33	3	30
30 ~ 34 歳	2,445	1,237	1,208	65 ~ 69 歳	5,098	2,481	2,617	100 歳以上	54	6	48
30	445	216	229	65	946	442	504	不 詳	141	89	52
31	453	238	215	66	1,011	514	497				
32	462	226	236	67	999	467	532				
33	540	292	248	68	1,078	523	555				
34	545	265	280	69	1,064	535	529				

《 再 掲 》

年 齢	計	男	女	年 齢	計	男	女	年 齢	計	男	女
0 ~ 14 歳	6,613	3,334	3,279	15 ~ 64 歳	28,954	14,446	14,508	65 歳以上	19,457	7,970	11,487
(%)	12.02%	12.95%	11.20%	(%)	52.62%	56.10%	49.56%	(%)	35.36%	30.95%	39.24%

*割合は、分母から不詳を除いて算出している。また、表章単位未満で四捨五入しているため、合計が100にならない場合がある。

第2表 市町村別・男女別・年齢別人口

[豊後大野市]

平成29年10月1日現在

年齢	計	男	女	年齢	計	男	女	年齢	計	男	女
合計	35,389	16,339	19,050								
0～4歳	1,019	516	503	35～39歳	1,569	795	774	70～74歳	2,569	1,188	1,381
0	171	83	88	35	297	150	147	70	747	360	387
1	229	112	117	36	325	175	150	71	388	175	213
2	163	86	77	37	298	155	143	72	467	221	246
3	246	136	110	38	328	157	171	73	476	209	267
4	210	99	111	39	321	158	163	74	491	223	268
5～9歳	1,253	648	605	40～44歳	1,870	918	952	75～79歳	2,578	1,093	1,485
5	241	129	112	40	364	183	181	75	572	233	339
6	244	124	120	41	388	194	194	76	511	223	288
7	261	123	138	42	359	184	175	77	528	246	282
8	250	130	120	43	356	164	192	78	462	188	274
9	257	142	115	44	403	193	210	79	505	203	302
10～14歳	1,399	718	681	45～49歳	1,752	861	891	80～84歳	2,714	1,059	1,655
10	281	146	135	45	369	170	199	80	597	223	374
11	285	146	139	46	372	196	176	81	528	207	321
12	268	127	141	47	338	174	164	82	561	217	344
13	270	147	123	48	332	157	175	83	493	203	290
14	295	152	143	49	341	164	177	84	535	209	326
15～19歳	1,464	726	738	50～54歳	1,682	787	895	85～89歳	2,170	780	1,390
15	278	148	130	50	336	161	175	85	496	198	298
16	286	141	145	51	273	128	145	86	457	164	293
17	276	140	136	52	334	152	182	87	450	146	304
18	304	148	156	53	378	176	202	88	404	152	252
19	320	149	171	54	361	170	191	89	363	120	243
20～24歳	981	478	503	55～59歳	2,245	1,112	1,133	90～94歳	1,081	309	772
20	263	139	124	55	404	200	204	90	347	104	243
21	219	112	107	56	405	198	207	91	255	72	183
22	164	80	84	57	436	223	213	92	204	65	139
23	174	76	98	58	511	251	260	93	155	43	112
24	161	71	90	59	489	240	249	94	120	25	95
25～29歳	993	475	518	60～64歳	2,734	1,304	1,430	95～99歳	261	51	210
25	159	72	87	60	488	224	264	95	78	11	67
26	177	79	98	61	543	268	275	96	65	10	55
27	172	67	105	62	540	259	281	97	64	19	45
28	243	123	120	63	535	258	277	98	30	7	23
29	242	134	108	64	628	295	333	99	24	4	20
30～34歳	1,318	672	646	65～69歳	3,603	1,802	1,801	100歳以上	55	8	47
30	258	136	122	65	661	345	316	不詳	79	39	40
31	239	124	115	66	672	336	336				
32	248	127	121	67	724	366	358				
33	286	125	161	68	787	388	399				
34	287	160	127	69	759	367	392				

《再掲》

年齢	計	男	女	年齢	計	男	女	年齢	計	男	女
0～14歳	3,671	1,882	1,789	15～64歳	16,608	8,128	8,480	65歳以上	15,031	6,290	8,741
(%)	10.40%	11.55%	9.41%	(%)	47.03%	49.87%	44.61%	(%)	42.57%	38.59%	45.98%

*割合は、分母から不詳を除いて算出している。また、表章単位未満で四捨五入しているため、合計が100にならない場合がある。

第 2 1 表 市町村別・男女別・年齢別人口

[由布市]

平成 2 9 年 1 0 月 1 日現在

年 齢	計	男	女	年 齢	計	男	女	年 齢	計	男	女
合計	33,626	15,840	17,786								
0 ~ 4 歳	1,358	690	668	35 ~ 39 歳	1,901	937	964	70 ~ 74 歳	2,169	1,012	1,157
0	275	127	148	35	380	170	210	70	582	276	306
1	273	130	143	36	369	175	194	71	365	176	189
2	266	133	133	37	368	192	176	72	373	174	199
3	270	154	116	38	408	201	207	73	436	190	246
4	274	146	128	39	376	199	177	74	413	196	217
5 ~ 9 歳	1,425	711	714	40 ~ 44 歳	2,071	1,023	1,048	75 ~ 79 歳	1,894	786	1,108
5	263	133	130	40	404	200	204	75	399	171	228
6	293	149	144	41	419	206	213	76	383	159	224
7	295	141	154	42	421	201	220	77	390	158	232
8	277	134	143	43	420	206	214	78	328	136	192
9	297	154	143	44	407	210	197	79	394	162	232
10 ~ 14 歳	1,405	731	674	45 ~ 49 歳	1,894	913	981	80 ~ 84 歳	1,865	727	1,138
10	288	150	138	45	431	216	215	80	393	154	239
11	289	168	121	46	347	173	174	81	412	177	235
12	259	137	122	47	355	161	194	82	354	135	219
13	292	139	153	48	394	191	203	83	349	124	225
14	277	137	140	49	367	172	195	84	357	137	220
15 ~ 19 歳	1,543	813	730	50 ~ 54 歳	1,761	853	908	85 ~ 89 歳	1,356	498	858
15	283	139	144	50	392	183	209	85	323	137	186
16	309	167	142	51	261	122	139	86	301	122	179
17	302	155	147	52	389	189	200	87	265	89	176
18	319	171	148	53	326	151	175	88	254	83	171
19	330	181	149	54	393	208	185	89	213	67	146
20 ~ 24 歳	1,511	724	787	55 ~ 59 歳	1,943	965	978	90 ~ 94 歳	725	189	536
20	324	145	179	55	359	178	181	90	199	59	140
21	299	139	160	56	364	184	180	91	171	42	129
22	294	149	145	57	396	185	211	92	147	42	105
23	304	162	142	58	407	209	198	93	122	31	91
24	290	129	161	59	417	209	208	94	86	15	71
25 ~ 29 歳	1,479	731	748	60 ~ 64 歳	2,346	1,146	1,200	95 ~ 99 歳	199	41	158
25	305	156	149	60	406	203	203	95	58	18	40
26	304	150	154	61	442	211	231	96	49	7	42
27	292	144	148	62	473	218	255	97	53	9	44
28	302	139	163	63	492	231	261	98	19	3	16
29	276	142	134	64	533	283	250	99	20	4	16
30 ~ 34 歳	1,648	830	818	65 ~ 69 歳	2,968	1,430	1,538	100 歳以上	21	3	18
30	313	168	145	65	562	262	300	不 詳	144	87	57
31	330	151	179	66	546	249	297				
32	335	158	177	67	599	295	304				
33	351	192	159	68	632	311	321				
34	319	161	158	69	629	313	316				

《 再 掲 》

年 齢	計	男	女	年 齢	計	男	女	年 齢	計	男	女
0 ~ 14 歳	4,188	2,132	2,056	15 ~ 64 歳	18,097	8,935	9,162	65 歳以上	11,197	4,686	6,511
(%)	12.51%	13.53%	11.60%	(%)	54.05%	56.72%	51.68%	(%)	33.44%	29.75%	36.73%

*割合は、分母から不詳を除いて算出している。また、表章単位未満で四捨五入しているため、合計が100にならない場合がある。

第 2 1 表 市町村別・男女別・年齢別人口

[国東市]

平成 2 9 年 1 0 月 1 日現在

年 齢	計	男	女	年 齢	計	男	女	年 齢	計	男	女
合計	27,624	13,095	14,529								
0 ～ 4 歳	739	382	357	35 ～ 39 歳	1,194	614	580	70 ～ 74 歳	2,063	949	1,114
0	134	72	62	35	230	113	117	70	561	259	302
1	154	74	80	36	245	117	128	71	328	155	173
2	149	71	78	37	222	130	92	72	346	159	187
3	142	71	71	38	250	125	125	73	420	187	233
4	160	94	66	39	247	129	118	74	408	189	219
5 ～ 9 歳	921	448	473	40 ～ 44 歳	1,496	758	738	75 ～ 79 歳	2,060	899	1,161
5	193	107	86	40	286	146	140	75	430	209	221
6	177	95	82	41	304	163	141	76	434	181	253
7	163	73	90	42	305	150	155	77	427	192	235
8	189	89	100	43	298	148	150	78	322	133	189
9	199	84	115	44	303	151	152	79	447	184	263
10 ～ 14 歳	969	521	448	45 ～ 49 歳	1,511	741	770	80 ～ 84 歳	2,077	827	1,250
10	200	117	83	45	307	153	154	80	454	192	262
11	168	92	76	46	273	138	135	81	402	167	235
12	207	103	104	47	281	143	138	82	392	148	244
13	194	103	91	48	331	152	179	83	433	163	270
14	200	106	94	49	319	155	164	84	396	157	239
15 ～ 19 歳	1,217	623	594	50 ～ 54 歳	1,477	706	771	85 ～ 89 歳	1,637	585	1,052
15	228	123	105	50	307	141	166	85	401	137	264
16	214	120	94	51	222	103	119	86	356	131	225
17	264	143	121	52	322	163	159	87	320	107	213
18	256	116	140	53	297	141	156	88	280	107	173
19	255	121	134	54	329	158	171	89	280	103	177
20 ～ 24 歳	665	382	283	55 ～ 59 歳	1,833	906	927	90 ～ 94 歳	741	199	542
20	186	104	82	55	312	169	143	90	214	66	148
21	95	60	35	56	340	168	172	91	177	47	130
22	108	64	44	57	347	161	186	92	163	38	125
23	124	69	55	58	435	211	224	93	107	24	83
24	152	85	67	59	399	197	202	94	80	24	56
25 ～ 29 歳	855	466	389	60 ～ 64 歳	2,087	1,083	1,004	95 ～ 99 歳	193	40	153
25	128	65	63	60	395	201	194	95	73	18	55
26	203	117	86	61	392	211	181	96	41	8	33
27	176	99	77	62	417	230	187	97	40	9	31
28	179	92	87	63	439	218	221	98	16	3	13
29	169	93	76	64	444	223	221	99	23	2	21
30 ～ 34 歳	1,015	575	440	65 ～ 69 歳	2,727	1,319	1,408	100 歳以上	31	4	27
30	186	109	77	65	490	236	254	不 詳	116	68	48
31	219	124	95	66	519	240	279				
32	198	121	77	67	548	253	295				
33	189	111	78	68	582	296	286				
34	223	110	113	69	588	294	294				

《 再 掲 》

年 齢	計	男	女	年 齢	計	男	女	年 齢	計	男	女
0 ～ 14 歳	2,629	1,351	1,278	15 ～ 64 歳	13,350	6,854	6,496	65 歳以上	11,529	4,822	6,707
(%)	9.56%	10.37%	8.83%	(%)	48.53%	52.61%	44.86%	(%)	41.91%	37.02%	46.32%

*割合は、分母から不詳を除いて算出している。また、表章単位未満で四捨五入しているため、合計が100にならない場合がある。

第 2 1 表 市町村別・男女別・年齢別人口

[姫島村]

平成 2 9 年 1 0 月 1 日現在

年 齢	計	男	女	年 齢	計	男	女	年 齢	計	男	女
合計	1,891	889	1,002								
0 ～ 4 歳	43	30	13	35 ～ 39 歳	74	38	36	70 ～ 74 歳	186	95	91
0	1	1	0	35	12	7	5	70	48	26	22
1	15	8	7	36	12	7	5	71	31	16	15
2	10	10	0	37	11	2	9	72	33	18	15
3	10	7	3	38	24	13	11	73	48	23	25
4	7	4	3	39	15	9	6	74	26	12	14
5 ～ 9 歳	58	30	28	40 ～ 44 歳	74	36	38	75 ～ 79 歳	138	54	84
5	14	6	8	40	8	6	2	75	44	17	27
6	7	4	3	41	18	10	8	76	27	11	16
7	12	6	6	42	11	4	7	77	22	9	13
8	14	7	7	43	20	11	9	78	26	10	16
9	11	7	4	44	17	5	12	79	19	7	12
10 ～ 14 歳	56	37	19	45 ～ 49 歳	81	36	45	80 ～ 84 歳	145	59	86
10	9	5	4	45	13	6	7	80	29	11	18
11	14	10	4	46	20	11	9	81	36	14	22
12	13	8	5	47	21	8	13	82	29	19	10
13	10	8	2	48	12	2	10	83	24	6	18
14	10	6	4	49	15	9	6	84	27	9	18
15 ～ 19 歳	49	27	22	50 ～ 54 歳	99	42	57	85 ～ 89 歳	109	29	80
15	12	6	6	50	15	6	9	85	19	6	13
16	12	3	9	51	18	7	11	86	27	8	19
17	14	11	3	52	24	10	14	87	23	4	19
18	4	1	3	53	23	11	12	88	22	6	16
19	7	6	1	54	19	8	11	89	18	5	13
20 ～ 24 歳	7	6	1	55 ～ 59 歳	153	84	69	90 ～ 94 歳	64	15	49
20	9	5	4	55	26	13	13	90	20	6	14
21	-2	-3	1	56	21	13	8	91	15	4	11
22	-1	3	-4	57	39	25	14	92	14	4	10
23	2	1	1	58	28	10	18	93	8	1	7
24	-1	0	-1	59	39	23	16	94	7	0	7
25 ～ 29 歳	26	16	10	60 ～ 64 歳	211	104	107	95 ～ 99 歳	17	2	15
25	4	6	-2	60	32	17	15	95	8	1	7
26	7	2	5	61	46	24	22	96	3	0	3
27	4	1	3	62	44	23	21	97	2	1	1
28	5	4	1	63	40	16	24	98	4	0	4
29	6	3	3	64	49	24	25	99	0	0	0
30 ～ 34 歳	52	27	25	65 ～ 69 歳	246	120	126	100 歳以上	3	2	1
30	13	8	5	65	49	28	21	不 詳	0	0	0
31	9	4	5	66	50	19	31				
32	8	5	3	67	47	21	26				
33	11	5	6	68	56	32	24				
34	11	5	6	69	44	20	24				

《 再 掲 》

年 齢	計	男	女	年 齢	計	男	女	年 齢	計	男	女
0 ～ 14 歳	157	97	60	15 ～ 64 歳	826	416	410	65 歳以上	908	376	532
(%)	8.30%	10.91%	5.99%	(%)	43.68%	46.79%	40.92%	(%)	48.02%	42.29%	53.09%

*割合は、分母から不詳を除いて算出している。また、表章単位未満で四捨五入しているため、合計が100にならない場合がある。

第21表 市町村別・男女別・年齢別人口

[日出町]

平成29年10月1日現在

年齢	計	男	女	年齢	計	男	女	年齢	計	男	女
合計	28,067	13,348	14,719								
0～4歳	1,162	604	558	35～39歳	1,636	827	809	70～74歳	1,779	837	942
0	230	137	93	35	312	154	158	70	478	239	239
1	226	121	105	36	307	146	161	71	264	106	158
2	223	104	119	37	356	185	171	72	333	157	176
3	246	124	122	38	323	165	158	73	398	193	205
4	237	118	119	39	338	177	161	74	306	142	164
5～9歳	1,316	665	651	40～44歳	2,025	984	1,041	75～79歳	1,497	673	824
5	256	125	131	40	404	191	213	75	315	147	168
6	282	145	137	41	447	226	221	76	363	159	204
7	251	129	122	42	419	198	221	77	279	135	144
8	255	130	125	43	367	187	180	78	273	113	160
9	272	136	136	44	388	182	206	79	267	119	148
10～14歳	1,444	741	703	45～49歳	1,882	937	945	80～84歳	1,216	497	719
10	300	154	146	45	401	206	195	80	295	118	177
11	284	141	143	46	383	197	186	81	250	113	137
12	285	153	132	47	392	196	196	82	254	93	161
13	300	150	150	48	357	169	188	83	204	82	122
14	275	143	132	49	349	169	180	84	213	91	122
15～19歳	1,357	675	682	50～54歳	1,656	802	854	85～89歳	910	311	599
15	273	131	142	50	360	166	194	85	199	86	113
16	276	136	140	51	252	125	127	86	202	67	135
17	281	148	133	52	337	171	166	87	183	62	121
18	282	149	133	53	349	164	185	88	165	36	129
19	245	111	134	54	358	176	182	89	161	60	101
20～24歳	903	410	493	55～59歳	1,648	781	867	90～94歳	472	119	353
20	205	89	116	55	304	137	167	90	112	27	85
21	188	91	97	56	297	146	151	91	116	31	85
22	184	80	104	57	322	157	165	92	101	25	76
23	165	73	92	58	367	186	181	93	88	25	63
24	161	77	84	59	358	155	203	94	55	11	44
25～29歳	1,287	626	661	60～64歳	1,839	911	928	95～99歳	124	27	97
25	231	114	117	60	311	160	151	95	44	9	35
26	241	111	130	61	372	193	179	96	38	9	29
27	248	113	135	62	351	165	186	97	17	3	14
28	268	128	140	63	373	185	188	98	16	2	14
29	299	160	139	64	432	208	224	99	9	4	5
30～34歳	1,503	765	738	65～69歳	2,314	1,110	1,204	100歳以上	21	2	19
30	291	152	139	65	390	194	196	不詳	76	44	32
31	281	143	138	66	426	204	222				
32	297	150	147	67	466	223	243				
33	298	137	161	68	539	265	274				
34	336	183	153	69	493	224	269				

《再掲》

年齢	計	男	女	年齢	計	男	女	年齢	計	男	女
0～14歳	3,922	2,010	1,912	15～64歳	15,736	7,718	8,018	65歳以上	8,333	3,576	4,757
(%)	14.01%	15.11%	13.02%	(%)	56.22%	58.01%	54.59%	(%)	29.77%	26.88%	32.39%

*割合は、分母から不詳を除いて算出している。また、表章単位未満で四捨五入しているため、合計が100にならない場合がある。

第21表 市町村別・男女別・年齢別人口

[九重町]

平成29年10月1日現在

年齢	計	男	女	年齢	計	男	女	年齢	計	男	女
合計	9,251	4,381	4,870								
0～4歳	324	158	166	35～39歳	416	209	207	70～74歳	660	303	357
0	78	37	41	35	75	35	40	70	185	98	87
1	61	29	32	36	87	43	44	71	97	38	59
2	60	30	30	37	94	53	41	72	109	52	57
3	72	32	40	38	82	39	43	73	141	63	78
4	53	30	23	39	78	39	39	74	128	52	76
5～9歳	340	181	159	40～44歳	477	241	236	75～79歳	708	282	426
5	71	43	28	40	99	45	54	75	143	64	79
6	51	25	26	41	100	42	58	76	155	64	91
7	75	42	33	42	90	44	46	77	133	43	90
8	77	38	39	43	89	46	43	78	135	58	77
9	66	33	33	44	99	64	35	79	142	53	89
10～14歳	336	172	164	45～49歳	422	209	213	80～84歳	725	295	430
10	76	43	33	45	73	38	35	80	157	64	93
11	72	30	42	46	96	46	50	81	159	67	92
12	53	28	25	47	74	32	42	82	151	66	85
13	75	36	39	48	81	45	36	83	140	61	79
14	60	35	25	49	98	48	50	84	118	37	81
15～19歳	326	171	155	50～54歳	478	238	240	85～89歳	525	196	329
15	66	36	30	50	99	47	52	85	134	55	79
16	71	40	31	51	64	38	26	86	110	43	67
17	79	42	37	52	110	56	54	87	104	39	65
18	59	26	33	53	109	47	62	88	97	32	65
19	51	27	24	54	96	50	46	89	80	27	53
20～24歳	152	97	55	55～59歳	632	313	319	90～94歳	264	56	208
20	55	31	24	55	123	59	64	90	56	16	40
21	27	19	8	56	101	43	58	91	59	16	43
22	12	9	3	57	123	57	66	92	60	12	48
23	34	22	12	58	156	83	73	93	43	6	37
24	24	16	8	59	129	71	58	94	46	6	40
25～29歳	264	147	117	60～64歳	746	392	354	95～99歳	67	14	53
25	49	23	26	60	120	66	54	95	27	4	23
26	42	24	18	61	146	77	69	96	12	1	11
27	48	26	22	62	145	67	78	97	11	4	7
28	58	36	22	63	167	87	80	98	13	5	8
29	67	38	29	64	168	95	73	99	4	0	4
30～34歳	335	173	162	65～69歳	1,024	511	513	100歳以上	5	1	4
30	67	37	30	65	186	99	87	不詳	25	22	3
31	58	24	34	66	210	98	112				
32	65	40	25	67	194	92	102				
33	62	31	31	68	212	112	100				
34	83	41	42	69	222	110	112				

《再掲》

年齢	計	男	女	年齢	計	男	女	年齢	計	男	女
0～14歳	1,000	511	489	15～64歳	4,248	2,190	2,058	65歳以上	3,978	1,658	2,320
(%)	10.84%	11.72%	10.05%	(%)	46.04%	50.24%	42.28%	(%)	43.12%	38.04%	47.67%

*割合は、分母から不詳を除いて算出している。また、表章単位未満で四捨五入しているため、合計が100にならない場合がある。

第21表 市町村別・男女別・年齢別人口

[玖珠町]

平成29年10月1日現在

年 齢	計	男	女	年 齢	計	男	女	年 齢	計	男	女
合計	15,293	7,351	7,942								
0～4歳	523	272	251	35～39歳	788	406	382	70～74歳	1,054	472	582
0	103	54	49	35	171	88	83	70	300	145	155
1	103	51	52	36	144	86	58	71	160	71	89
2	98	54	44	37	184	88	96	72	172	72	100
3	114	60	54	38	139	70	69	73	214	92	122
4	105	53	52	39	150	74	76	74	208	92	116
5～9歳	629	348	281	40～44歳	874	458	416	75～79歳	992	429	563
5	113	65	48	40	175	103	72	75	215	94	121
6	127	67	60	41	182	84	98	76	216	89	127
7	126	67	59	42	172	86	86	77	211	88	123
8	133	74	59	43	163	99	64	78	166	73	93
9	130	75	55	44	182	86	96	79	184	85	99
10～14歳	616	302	314	45～49歳	868	440	428	80～84歳	946	356	590
10	117	56	61	45	169	86	83	80	206	79	127
11	130	53	77	46	155	76	79	81	210	87	123
12	122	59	63	47	171	85	86	82	205	73	132
13	138	75	63	48	189	111	78	83	162	56	106
14	109	59	50	49	184	82	102	84	163	61	102
15～19歳	697	369	328	50～54歳	849	420	429	85～89歳	724	256	468
15	150	79	71	50	166	82	84	85	168	62	106
16	141	78	63	51	143	66	77	86	154	54	100
17	139	79	60	52	180	96	84	87	171	66	105
18	137	65	72	53	174	81	93	88	124	43	81
19	130	68	62	54	186	95	91	89	107	31	76
20～24歳	450	277	173	55～59歳	973	484	489	90～94歳	350	95	255
20	114	57	57	55	177	90	87	90	98	32	66
21	81	52	29	56	190	89	101	91	90	31	59
22	82	52	30	57	187	86	101	92	80	19	61
23	70	58	12	58	209	115	94	93	46	8	38
24	103	58	45	59	210	104	106	94	36	5	31
25～29歳	522	298	224	60～64歳	1,159	575	584	95～99歳	72	18	54
25	104	65	39	60	219	103	116	95	32	11	21
26	93	46	47	61	209	108	101	96	13	3	10
27	108	52	56	62	232	115	117	97	17	2	15
28	125	73	52	63	241	123	118	98	7	2	5
29	92	62	30	64	258	126	132	99	3	0	3
30～34歳	696	349	347	65～69歳	1,480	712	768	100歳以上	15	3	12
30	139	70	69	65	261	124	137	不詳	16	12	4
31	117	52	65	66	272	121	151				
32	142	67	75	67	298	133	165				
33	147	85	62	68	328	166	162				
34	151	75	76	69	321	168	153				

《再掲》

年 齢	計	男	女	年 齢	計	男	女	年 齢	計	男	女
0～14歳	1,768	922	846	15～64歳	7,876	4,076	3,800	65歳以上	5,633	2,341	3,292
(%)	11.57%	12.56%	10.66%	(%)	51.55%	55.54%	47.87%	(%)	36.87%	31.90%	41.47%

*割合は、分母から不詳を除いて算出している。また、表章単位未満で四捨五入しているため、合計が100にならない場合がある。

平成29年版 大分県の人口推計報告

平成30年1月発行

令和4年7月改訂

編集・発行 大分県企画振興部統計調査課

〒870-8501 大分市大手町3丁目1番1号

電話 (097) 536-1111 内線2479

(097) 506-2479 (直通)