

令和元年度

# 保 健 所 報

大分県中部保健所

## 目 次

### I 保健所の概要

1 組織	1
(1) 主要業務一覧	1
(2) 職員の配置状況	2
(3) 相談業務	2
2 保健所の変遷	3
3 管内の概況	4
(1) 人口・面積・世帯数	5
(2) 人口推移	5
(3) 年代別人口割合	5
(4) 年齢別人口	6

### II 人口動態

1 人口動態総覧	7
2 死亡の動向	8
(1) 主要死因別死亡数、死亡率（人口10万対）	8
(2) 標準化死亡比	9

### III 保健・衛生部門

1 地域保健対策強化の概要	10
(1) 企画調整機能	10
(2) 健康危機管理体制整備	13
(3) 人材育成	15
(4) 調査研究、学会発表	16
(5) 地域の健康課題対策推進事業	17
2 地域医療	19
(1) 医療施設の動態	19
(2) 医療施設の状況	19
(3) 医療関係従事者の状況	19
(4) 医療機関立入検査の状況	20
(5) へき地巡回診療、救急医療対策	20
3 母子保健	21
(1) 母子保健統計	21
(2) 医療費等給付状況	21
(3) 乳幼児健康診査実施状況等	23

(4) ヘルシースタートおおいた推進事業	28
(5) 小児慢性特定疾病児童等自立支援事業	29
<b>4 生活習慣病対策</b>	<b>30</b>
(1) 高齢者の医療の確保に関する法律の規定による特定健康診査	30
(2) 健康増進法の規定による健康診査	30
(3) 肝炎対策(市が実施したもの)	31
(4) がん検診(市が実施したもの)	32
(5) がん検診の精密検査結果(平成 29 年度実施分)	35
<b>5 健康増進</b>	<b>41</b>
(1) 「生涯健康県おおいた21」推進協力事業所(店)普及推進事業	41
(2) 地域・職域連携推進連絡会議	42
(3) 事業所の健康支援	43
(4) 喫煙対策	47
(5) 生活習慣病予防担当者会議	47
(6) がん体験者交流会	48
(7) 糖尿病重症化予防事業に係る市町村支援	48
(8) 歯科保健	49
<b>6 食育・栄養改善</b>	<b>51</b>
(1) 食育の推進	51
(2) 給食施設の状況	52
(3) 給食施設への助言・指導状況	54
(4) 人材・組織育成、研修会	55
(5) 健康増進に関連する食品の表示等に対する指導	56
(6) 国民健康・栄養調査	56
<b>7 精神保健</b>	<b>57</b>
(1) 精神障がい者の状況	57
(2) 地域精神保健活動状況	57
<b>8 難病対策</b>	<b>61</b>
(1) 特定医療費(指定難病)受給者数(市町村別)	61
(2) 特定医療費(指定難病)受給者数(年代別)	66
(3) 特定疾患医療受給者証所持者数(市町村別)	76
(4) 特定疾患医療受給者証所持者数(年代別)	76
(5) 難病患者地域支援ネットワーク事業	76
<b>9 結核対策</b>	<b>77</b>
(1) 患者数の動向	77
(2) 結核対策事業	79
<b>10 感染症対策</b>	<b>81</b>

(1) 感染症発生動向調査	81
(2) 感染症対策事業	82
(3) エイズ対策事業	82
(4) 特定感染症検査実施状況	83
(5) 肝炎対策	83
(6) 予防接種実施状況	84
<b>11 介護保険・介護予防</b>	<b>89</b>
(1) 要介護認定者数	89
(2) 介護保険サービス受給状況	89
(3) 指定地域密着型サービス事業所等の数	89
(4) 指定居宅サービス事業所等の数	90
(5) 研修事業	91
(6) 圏域介護保険担当者等定例連絡会	91
(7) 介護予防事業	92
<b>12 看護対策</b>	<b>95</b>
(1) 看護週間記念行事	95
(2) 広報活動	95
(3) 看護ネットワーク推進事業	96
<b>13 保健師活動</b>	<b>99</b>
<b>14 原爆被爆者対策</b>	<b>100</b>
(1) 被爆者健康手帳交付及び各種手当等の支給状況	100
(2) 被爆者健康診断の実施状況	100
<b>15 温泉業務</b>	<b>101</b>
(1) 管内温泉の概要	101
(2) 温泉法に基づく許可状況	101
(3) 温泉法における事務処理件数	102
<b>16 薬事</b>	<b>103</b>
(1) 薬事関係施設及び立入検査実施状況	103
(2) 毒物劇物関係施設及び立入検査実施状況	106
(3) 献血状況	106
<b>17 食品衛生</b>	<b>107</b>
(1) 許可を要する食品関係営業施設	107
(2) 許可を要しない食品関係営業施設	108
(3) 食品関係の違反・苦情件数	109
(4) 食中毒発生状況	109
(5) 衛生教育	109
(6) 食品・乳等試験検査状況	110

<b>18 環境衛生</b>	116
(1) 環境衛生関係営業施設	116
(2) 水道	116
(3) 建築物の衛生	117
(4) 浄化槽設置状況	117
(5) 廃棄物	118
(6) 動物保護	119
(7) 環境保全	121
<b>19 試験検査</b>	123
(1) 臨床検査	123
(2) 食品検査	123

#### IV 福祉部門

<b>1 福祉一般</b>	124
(1) 民生委員・児童委員等の状況	124
(2) ユニバーサルデザイン(出前講座)	124
<b>2 障がい者(児)福祉</b>	125
(1) 身体障がい者(児)手帳交付状況及び身体障がい者相談員数	125
(2) 療育手帳交付状況及び知的障がい者相談員数	125
<b>3 児童・家庭福祉</b>	126
(1) 児童福祉施設入所状況	126

#### <本誌掲載のデータについて>

○原則として、平成30年度の活動状況と令和元年6月1日現在で把握できた直近の数値を掲載しています。

○本誌発行後に公表された最新の数値をお求めの方は、中部保健所(0972-62-9171)にお問い合わせください。

# I 保健所の概要

## 1 組織

### (1) 主要業務一覧

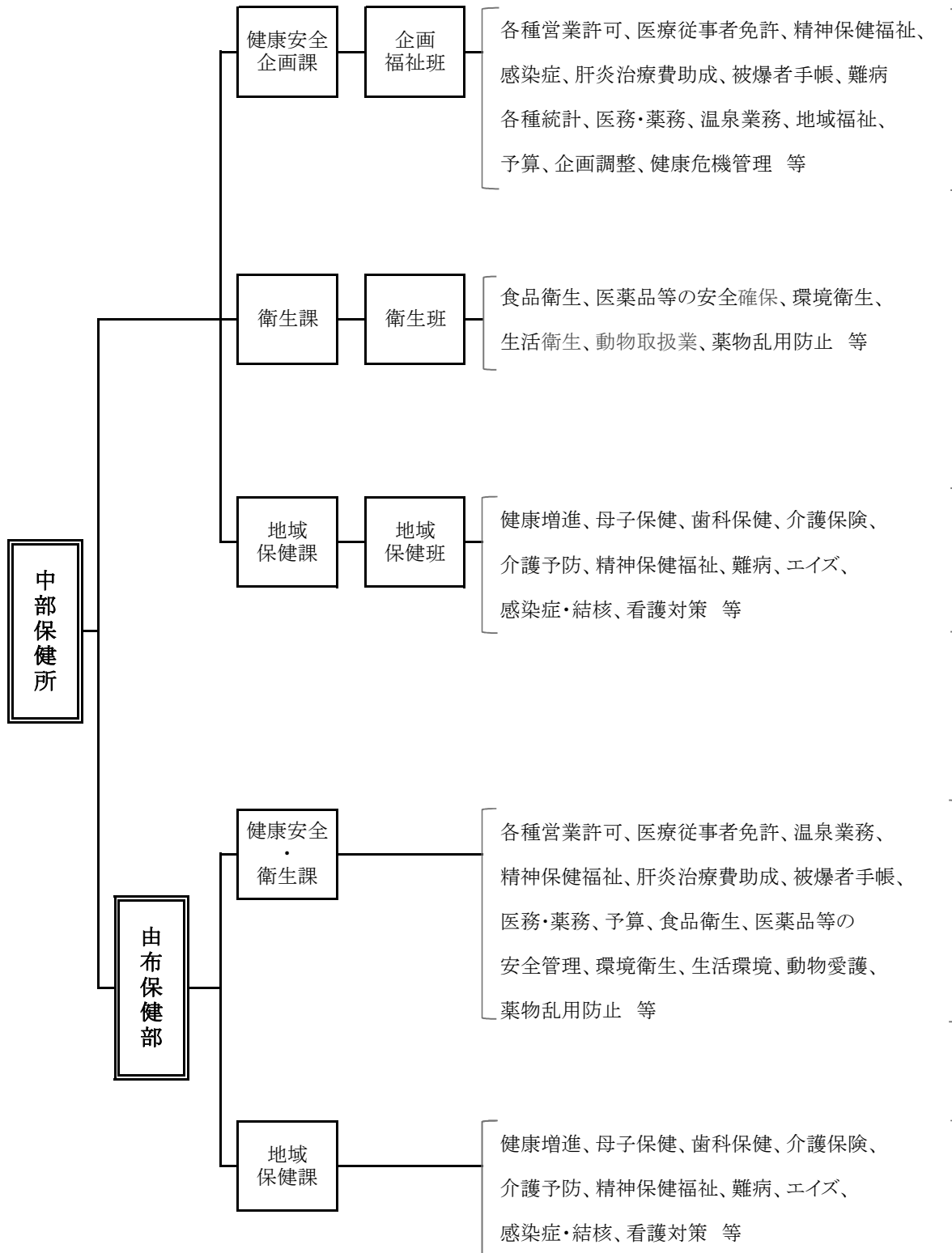

## (2) 職員の配置状況

令和元年5月1日現在

職種	中部保健所				由布保健部		
	健康安全 企画課	衛生課	地域 保健課	計	健康安全・ 衛生課	地域 保健課	計
事務職員	4			4	3		3
医師	1			1			
獣医師		2 (2)		2 (2)	2		2
薬剤師		3 (3)		3 (3)	2 (2)		2 (2)
化学職					1		1
保健師	1		6	7		4	4
技能・労務	1			1			
診療放射線技師		(2)		(2)	(2)		(2)
臨床検査技師		(3)		(3)	(3)		(3)
栄養士			(3)	(3)		(3)	(3)
嘱託					4		4
臨時							
計	7	5	6	18	12	4	16
		(10)	(3)	(13)	(7)	(3)	(10)

注：( )は食品・生活衛生課、豊肥保健所、南部保健所、中部保健所由布保健部からの兼務職員  
 〈 〉は中部保健所からの兼務職員

## (3) 相談業務

< 中部保健所 >

令和元年5月1日現在

項目	実施日	受付時間	備考
精神保健相談	毎月第4木曜日	13:30～14:30	予約制
HIV抗体検査 (エイズウイルス)	毎月第1、3月曜日	9:30～11:30	予約制
骨髄バンク登録受付	毎月第3月曜日	10:00～11:00	予約制
検便	毎月第1、3月曜日	9:00～11:30	専用容器を販売しています

< 由布保健部 >

令和元年5月1日現在

項目	実施日	受付時間	備考
精神保健相談	毎月第4金曜日	10:00～12:00	予約制
検便	原則毎月第4月曜日	9:00～11:30	専用容器を販売しています

## 2 保健所の変遷

### < 中部保健所 >

- 昭和 19 年 10 月 北海部郡臼杵町大字臼杵 703 番地の旧簡易保険健康相談所で、臼杵保健所として業務開始
- 26 年 4 月 坂ノ市保健所が廃止され、臼杵保健所坂ノ市支所開設
- 39 年 4 月 坂ノ市支所は、管轄地域の大部分が大分市に合併されたのに伴い大分保健所坂ノ市支所として移管
- 45 年 4 月 臼杵市大字臼杵字洲崎 72 番地 34 に新庁舎新築移転
- 平成 9 年 4 月 大分市の中核市移行により、大分市保健所が設置され、佐賀関町が移管
- 17 年 1 月 佐賀関町が大分市に編入合併され、また臼杵市と野津町が合併して新臼杵市が誕生
- 20 年 4 月 二次医療圏の見直しにより中部保健所と改称

### < 中部保健所由布保健部 >

- 昭和 19 年 10 月 大分保健所開設
- 24 年 2 月 大分市荷揚町 160 番地の 2 に新庁舎新築移転
- 39 年 6 月 大分市長浜町 2-13-29 に新庁舎新築移転
- 平成 9 年 3 月 大分市の中核市への移行に伴い、大分県大分保健所を閉所
- 9 年 4 月 庄内町大字柿原 302 の庄内町庁舎内に中央保健所大分郡支所を開設
- 13 年 2 月 庄内町大字柿原 337-2 に新庁舎新築移転
- 17 年 4 月 別府県民保健福祉センター大分郡保健支所に改称
- 18 年 4 月 湯布院町、庄内町、挾間町が合併して由布市となり、別府県民保健福祉センター由布保健支所に改称
- 20 年 4 月 二次医療圏の見直しによる再編により、中部保健所由布保健部と改称





### (1) 人口・面積・世帯数

管内の人口は87,290人(平成30年10月1日現在)で、年々減少傾向にある。しかし、65歳以上の老年人口は増加しており、過疎化、高齢化が進んでいる。

平成30年10月1日現在

	人口(人)			年少人口(0~14歳)		生産年齢人口(15~64歳)		老年人口(65歳~)		面積(Km <sup>2</sup> )	人口密度(人/km <sup>2</sup> )	世帯数
	総数	男	女	人数	構成比(%)	人数	構成比(%)	人数	構成比(%)			
大分県	1,142,943	541,587	601,356	140,665	12.4	624,455	55.2	366,812	32.4	6,340.73	180.3	493,343
管内	87,290	41,054	46,236	9,675	11.1	44,194	50.7	33,247	38.2	690.00	126.5	35,393
臼杵市	37,124	17,505	19,619	3,961	10.7	18,363	49.5	14,784	39.8	291.20	127.5	14,698
津久見市	16,772	7,807	8,965	1,540	9.2	7,973	47.6	7,245	43.2	79.48	211.0	7,250
由布市	33,394	15,742	17,652	4,174	12.6	17,858	53.7	11,218	33.7	319.32	104.6	13,445

注：総数には、年齢不詳の者を含む。構成比の分母からは、年齢不詳を除く。

(標準化様式)

面積、人口密度、世帯数は平成30年10月1日現在のもの

資料：人口・世帯数は県統計調査課「大分県の人口推計」、面積は国土地理院「平成30年全国都道府県市区町村別面積調」

### (2) 人口推移

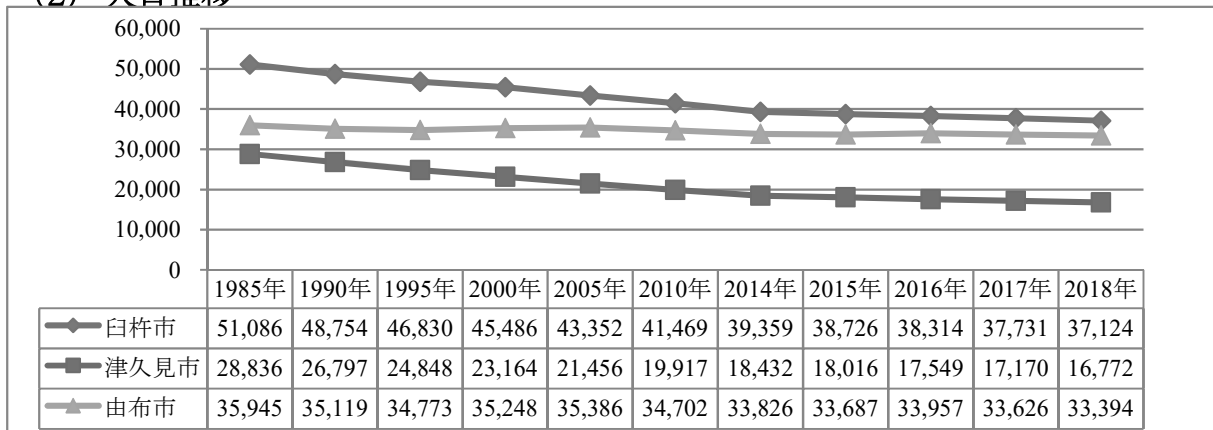

注：1985年~2000年の「臼杵市」の人口は、「旧臼杵市」と「旧野津町」を合算したもの

資料：1985年~2005年は総務省統計局「国勢調査報告」、2009年~2018年は県統計調査課「大分県の人口推計」(毎年10月1日現在)

### (3) 年代別人口割合

平成30年10月1日現在

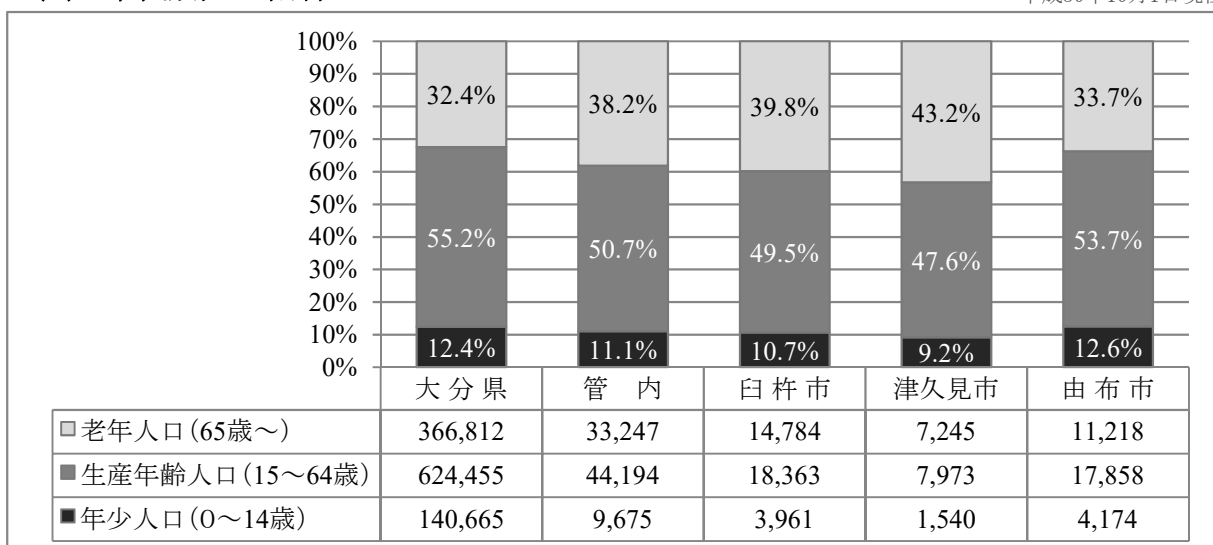

注：年齢不詳を除く。

資料：県統計調査課「大分県の人口推計」

#### (4) 年齢別人口

平成30年10月1日現在

年 齢	管 内			臼 杵 市			津 久 見 市			由 布 市		
	計	男	女	計	男	女	計	男	女	計	男	女
総 数	87,290	41,054	46,236	37,124	17,505	19,619	16,772	7,807	8,965	33,394	15,742	17,652
0～4歳	2,869	1,483	1,386	1,089	577	512	411	202	209	1,369	704	665
5～9歳	3,333	1,694	1,639	1,381	701	680	548	283	265	1,404	710	694
10～14歳	3,473	1,836	1,637	1,491	778	713	581	320	261	1,401	738	663
15～19歳	3,799	1,950	1,849	1,676	874	802	649	326	323	1,474	750	724
20～24歳	2,990	1,510	1,480	1,035	550	485	424	213	211	1,531	747	784
25～29歳	2,909	1,451	1,458	1,014	548	466	381	174	207	1,514	729	785
30～34歳	3,691	1,894	1,797	1,458	750	708	575	305	270	1,658	839	819
35～39歳	4,252	2,138	2,114	1,748	906	842	673	337	336	1,831	895	936
40～44歳	5,173	2,624	2,549	2,195	1,129	1,066	946	480	466	2,032	1,015	1,017
45～49歳	5,047	2,495	2,552	2,180	1,071	1,109	951	486	465	1,916	938	978
50～54歳	4,591	2,215	2,376	1,960	959	1,001	884	429	455	1,747	827	920
55～59歳	5,379	2,585	2,794	2,336	1,097	1,239	1,111	526	585	1,932	962	970
60～64歳	6,363	3,068	3,295	2,761	1,324	1,437	1,379	677	702	2,223	1,067	1,156
65～69歳	8,219	4,006	4,213	3,592	1,750	1,842	1,785	875	910	2,842	1,381	1,461
70～74歳	7,185	3,340	3,845	3,280	1,506	1,774	1,555	725	830	2,350	1,109	1,241
75～79歳	5,835	2,506	3,329	2,662	1,154	1,508	1,298	558	740	1,875	794	1,081
80～84歳	5,356	2,096	3,260	2,355	918	1,437	1,173	467	706	1,828	711	1,117
85～89歳	4,062	1,444	2,618	1,822	652	1,170	869	284	585	1,371	508	863
90～94歳	1,989	513	1,476	832	204	628	431	112	319	726	197	529
95～99歳	523	86	437	205	39	166	115	16	99	203	31	172
100歳以上	78	12	66	36	7	29	19	2	17	23	3	20
不 詳	174	108	66	16	11	5	14	10	4	144	87	57

注：「大分県の人口推計」の推計人口は国勢調査人口を基礎に推計するが、「国勢調査」は住民登録等の有無にかかわらず、その場所に普段住んでいる人を対象に調査する。このため年齢別人口にマイナスが生じることがある。

資料：県統計調査課「大分県の人口推計」

## Ⅱ 人口動態

### 1 人口動態総覧

	年次	日本人人口	出生			死亡		自然増加		乳児死亡	
			実数	率 (人口千分)	2.5kg未満 (再掲)	実数 (人口千分)	率 (人口千分)	実数 (人口千分)	率 (人口千分)	実数 (出生千分)	率 (出生千分)
全国	25	125,704,000	1,029,816	8.2		1,268,436	10.1	△ 269,465	△ 2.1	2,185	2.1
	26	125,431,000	1,003,539	8.0		1,273,004	10.1	△ 284,767	△ 2.3	2,080	2.1
	27	125,319,299	1,005,677	8.0		1,290,444	10.3	△ 284,767	△ 2.3	1,916	1.9
	28	125,020,252	976,978	7.8		1,307,748	10.5	△ 330,770	△ 2.6	1,928	2.0
	29	124,648,471	946,065	7.6		1,340,397	10.8	△ 394,332	△ 3.2	1,761	1.9
大分県	25	1,170,000	9,605	8.2	892	13,874	11.9	△ 4,786	△ 4.1	18	1.9
	26	1,163,000	9,279	8.0	798	14,065	12.1	△ 4,846	△ 4.2	21	2.3
	27	1,157,581	9,112	7.9	862	13,958	12.1	△ 4,846	△ 4.2	17	1.9
	28	1,150,000	9,059	7.9	874	14,264	12.4	△ 5,205	△ 4.5	22	2.4
	29	1,142,000	8,658	7.6	824	14,398	12.6	△ 5,740	△ 5.0	19	2.2
管内	25	92,332	655	7.1	60	1,332	14.4	△ 677	△ 7.3	2	3.1
	26	91,178	577	6.3	55	1,309	14.4	△ 732	△ 8.0	4	6.9
	27	90,580	568	6.3	61	1,297	14.3	△ 729	△ 8.0	3	5.3
	28	89,421	546	6.1	49	1,394	15.6	△ 848	△ 9.5	1	1.8
	29	88,077	545	6.2	59	1,369	15.5	△ 824	△ 9.4	1	1.8
臼杵市	25	39,594	234	5.9	27	623	15.7	△ 389	△ 9.8	1	4.3
	26	39,160	229	5.8	20	560	14.3	△ 331	△ 8.5	2	8.7
	27	38,523	181	4.7	17	598	15.5	△ 417	△ 10.8	1	5.5
	28	38,089	196	5.1	23	632	16.6	△ 436	△ 11.4	1	5.1
	29	37,475	193	5.2	24	592	15.8	△ 399	△ 10.6	1	5.2
津久見市	25	18,718	113	6.0	11	286	15.3	△ 173	△ 9.2	1	9
	26	18,319	78	4.3	6	302	16.5	△ 224	△ 12.2	2	25.6
	27	17,935	106	5.9	12	265	14.8	△ 159	△ 8.9	-	-
	28	17,515	82	4.7	9	314	17.9	△ 232	△ 13.2	-	-
	29	17,132	85	5.0	9	283	16.5	△ 198	△ 11.6	-	-
由布市	25	34,020	308	9.1	22	423	12.4	△ 115	△ 3.4	-	-
	26	33,699	270	8.0	29	447	13.3	△ 177	△ 5.3	-	-
	27	34,122	281	8.2	32	434	12.7	△ 153	△ 4.5	2	7.1
	28	33,817	268	7.9	17	448	13.2	△ 180	△ 5.3	-	-
	29	33,470	267	8.0	26	494	14.8	△ 227	△ 6.8	-	-

	年次	新生児死亡		死産		周産期死亡		婚姻		離婚		合計特殊出生率
		実数	率 (出生千分)	実数	率 (出産千分)	実数	率 (出産千分)	実数	率 (人口千分)	実数	率 (人口千分)	
全国	25	1,026	1.0	24,102	22.9	3,862	3.7	660,613	5.3	231,383	1.84	1.43
	26	952	0.9	23,524	22.9	3,750	3.7	643,749	5.1	222,107	1.77	1.42
	27	902	0.9	22,617	22.0	3,728	3.7	635,156	5.1	226,215	1.81	1.45
	28	874	0.9	20,934	21.0	3,516	3.6	620,531	5.0	216,798	1.73	1.44
	29	832	0.9	20,358	21.1	3,308	3.5	606,866	4.9	212,262	1.70	1.43
大分県	25	10	1.0	274	27.7	42	4.4	5,724	4.9	2,182	1.86	1.54
	26	10	1.1	257	27.0	31	3.3	5,391	4.6	2,004	1.72	1.56
	27	9	1.0	286	30.4	48	5.2	5,315	4.6	2,066	1.78	1.59
	28	11	1.2	221	23.8	32	3.5	5,151	4.5	1,999	1.74	1.61
	29	8	0.9	196	22.1	33	3.8	5,022	4.4	1,943	1.70	1.63
管内	25	1	1.5	33	48.0	8	12.1	369	4.0	141	1.53	1.53
	26	3	5.2	14	23.7	2	3.5	340	3.7	97	1.06	1.55
	27	3	5.3	12	20.7	4	7.0	372	4.1	154	1.70	1.55
	28	1	1.8	9	16.2	2	3.6	311	3.5	129	1.44	1.57
	29	1	1.8	17	30.2	2	3.7	335	3.8	93	1.06	1.51
臼杵市	25	1	4.3	11	44.9	2	8.5	132	3.3	57	1.44	1.53
	26	1	4.4	2	8.7	-	-	115	2.9	29	0.74	1.53
	27	1	5.5	7	37.2	2	10.9	147	3.8	68	1.77	1.46
	28	1	5.1	4	20.0	1	5.1	99	2.6	48	1.26	1.46
	29	1	5.2	8	39.8	2	10.3	121	3.2	15	0.40	1.39
津久見市	25	-	-	6	50.4	2	17.4	60	3.2	18	0.96	1.44
	26	2	25.6	5	60.2	2	25.0	49	2.7	17	0.93	1.49
	27	-	-	2	18.5	-	-	58	3.2	22	1.23	1.56
	28	-	-	-	-	-	-	50	2.9	20	1.14	1.53
	29	-	-	3	34.1	-	-	54	3.2	21	1.23	1.47
由布市	25	-	-	16	49.4	4	12.8	177	5.2	66	1.94	1.63
	26	-	-	7	25.3	-	-	176	5.2	51	1.51	1.62
	27	2	7.1	3	10.6	2	7.1	167	4.9	64	1.88	1.64
	28	-	-	5	18.3	1	3.7	162	4.8	61	1.80	1.69
	29	-	-	6	22.0	-	-	160	4.8	57	1.70	1.63

注：人口は毎年10月1日現在

注：合計出生特殊率の管内及び各市の数値は、該当年次を含む前5年間の平均値

資料：厚生労働省「人口動態統計」、管内及び各市の合計特殊出生率は、県福祉保健企画課調べ

(標準化様式)

## 2 死亡の動向

### (1) 主要死因別死亡数、死亡率(人口10万対)

	年次	全国	大分県	管内		臼杵市		津久見市		由布市	
		率	率	実数	率	実数	率	実数	率	実数	率
総数	27	1,030	1,206	1,297	1,432	598	1,552	265	1,478	434	1,272
	28	1,049	1,249	1,394	1,583	632	1,686	314	1,833	448	1,339
	29	1,075	1,261	1,369	1,554	592	1,580	283	1,652	494	1,476
結核	27	1.6	1.8	2	2.2	-	-	2	11.2	-	-
	28	1.5	1.4	1	1.1	-	-	1	5.8	-	-
	29	1.9	1.9	3	3.4	-	-	-	-	3	9.0
悪性新生物	27	295.5	315.5	306	337.8	136	353.0	62	345.7	108	316.5
	28	298.3	314.9	344	390.6	167	445.6	66	385.2	111	331.6
	29	299.5	317.2	362	411.0	137	365.6	82	478.6	143	427.2
糖尿病	27	10.6	13.0	15	16.6	9	23.4	4	22.3	2	5.9
	28	10.8	14.2	13	14.8	8	21.3	1	5.8	4	12.0
	29	11.2	12.6	13	14.8	6	16.0	-	-	7	20.9
高血圧性疾患	27	5.4	7.1	5	5.5	4	10.4	1	5.6	-	-
	28	5.5	7.4	6	6.8	1	2.7	3	17.5	2	6.0
	29	7.7	8.9	2	2.3	1	2.7	1	5.8	-	-
心疾患	27	156.5	175.0	195	215.3	98	254.4	42	234.2	55	161.2
	28	158.4	183.2	214	243.0	92	245.5	51	297.7	71	212.1
	29	164.3	190.5	203	230.5	92	245.5	34	198.5	77	230.1
脳血管疾患	27	89.4	104.3	122	134.7	64	166.1	25	139.4	33	96.7
	28	87.4	107.0	129	146.5	61	162.8	33	192.6	35	104.6
	29	88.2	103.2	114	129.4	56	149.4	27	157.6	31	92.6
大動脈瘤 及び解離	27	13.5	16.0	16	17.7	5	13.0	3	16.7	8	23.4
	28	14.5	17.5	16	18.2	6	16.0	3	17.5	7	20.9
	29	15.3	19.4	14	15.9	4	10.7	2	11.7	8	23.9
肺炎	27	96.5	129.8	138	152.4	64	166.1	21	117.1	53	155.3
	28	95.4	128.4	138	156.7	66	176.1	26	151.8	46	137.4
	29	77.7	99.0	89	101.0	33	88.1	11	64.2	45	134.4
慢性閉塞性 肺疾患	27	12.6	18.7	12	13.2	6	15.6	3	16.7	3	8.8
	28	12.5	17.1	23	26.1	8	21.3	5	29.2	10	29.9
	29	14.9	21.5	23	26.1	11	29.4	-	-	12	35.9
喘息	27	1.2	1.7	7	7.7	7	18.2	-	-	-	-
	28	1.2	2.2	10	11.4	10	26.7	-	-	-	-
	29	1.4	2.5	9	10.2	8	21.3	-	-	1	3.0
肝疾患	27	12.5	13.0	16	17.7	7	18.2	1	5.6	8	23.4
	28	12.6	14.8	8	9.1	3	8.0	2	11.7	3	9.0
	29	13.7	13.0	9	10.2	1	2.7	6	35.0	2	6.0
腎不全	27	19.6	26.0	23	25.4	6	15.6	3	16.7	14	41.0
	28	19.7	29.9	26	29.5	14	37.4	4	23.3	8	23.9
	29	20.2	28.5	26	29.5	10	26.7	7	40.9	9	26.9
老衰	27	67.7	69.5	73	80.6	34	88.3	9	50.2	30	87.9
	28	74.2	81.0	97	110.1	48	128.1	10	58.4	39	116.5
	29	81.3	87.5	107	121.5	57	152.1	17	99.2	33	98.6
不慮の事故	27	30.6	39.1	46	50.8	22	57.1	7	39.0	17	49.8
	28	30.6	44.5	52	59.0	21	56.0	16	93.4	15	44.8
	29	32.4	46.1	51	57.9	19	50.7	11	64.2	21	62.7
自殺	27	18.5	16.5	15	16.6	5	13.0	5	27.9	5	14.7
	28	16.8	17.0	12	13.6	6	16.0	3	17.5	3	9.0
	29	16.4	18.3	14	15.9	8	21.3	4	23.3	2	6.0
その他	27	198.2	258.8	306	337.8	131	340.1	77	429.3	98	287.2
	28	213.2	268.7	305	346.3	121	322.9	90	525.3	94	280.8
	29	229.3	290.5	330	374.7	149	397.6	81	472.8	100	298.8

資料:厚生労働省「人口動態統計」、大分県「公衆衛生年鑑」

(標準化様式)

## (2) 標準化死亡比(平成25～29年の平均)

		全死因	40～64歳	悪性新生物	心疾患	脳血管疾患
大分県	男	100.4	98.8	92.3 **	94.7 **	100.2
	女	106.5 **	92.6 **	94.8 **	102.7 *	106.6 **
臼杵市	男	100.1	97.3	93.3	96.2	115.7
	女	110.2 **	112.3	93.7	99.6	132.2 **
津久見市	男	108.1 *	89.2	95.3	103.6	109.9
	女	101.8	76.8	86.2	101.9	121.7
由布市	男	93.4 *	90.6	90.9	81.3 *	79.4 *
	女	104.5	81.1	101.8	109.0	89.9

(標準化様式)

注:1) 標準化死亡比(SMR)は、各地域の年齢階級別人口と全国の年齢階級別死亡率により算出された各地域の期待死亡数と、その地域の実際の死亡数との比を示す。主に小地域の比較に用いられ、全国を100(基準値)として、100より大きいということは、その地域の死亡状況は全国より悪く、100より小さいということは、全国より良いということを示す。

2) \*は5%の危険率で有意差があり、\*\*は1%の危険率で有意差があることを示す。

資料:市町村別・保健所別標準化死亡比(福祉保健企画課調べ)

臼杵市は、脳血管疾患による死亡が全国より多い。

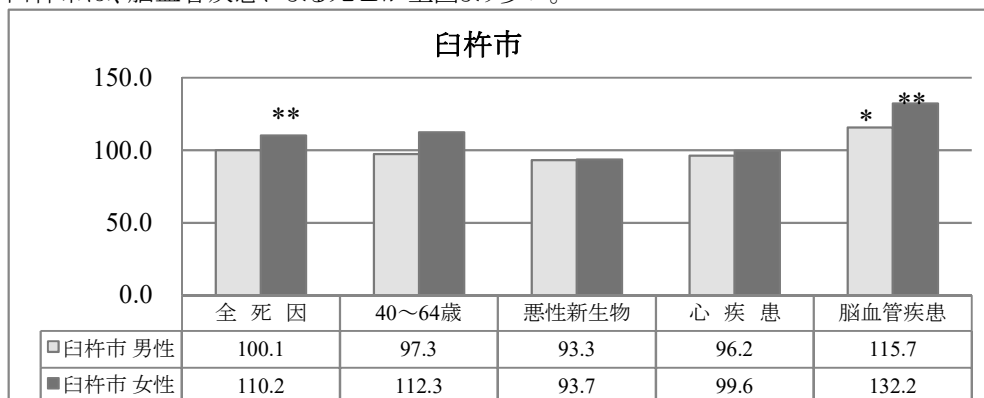

津久見市は、女性の悪性新生物の死亡が全国より少ない。

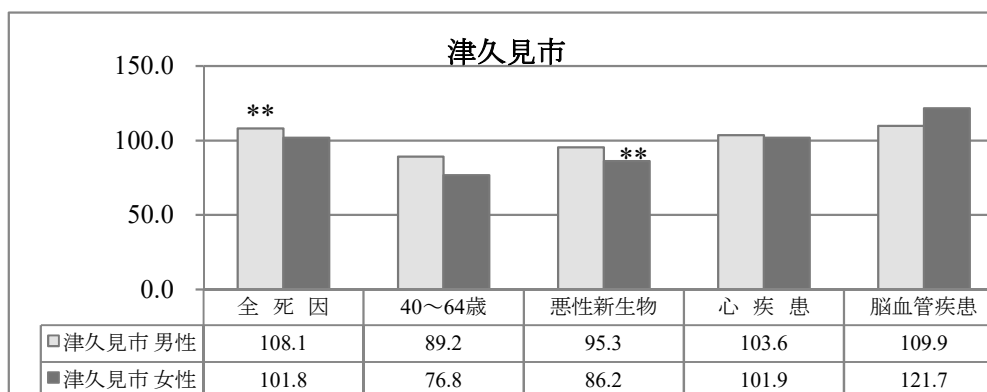

由布市は、男女別の死亡において全国との有意差はない。

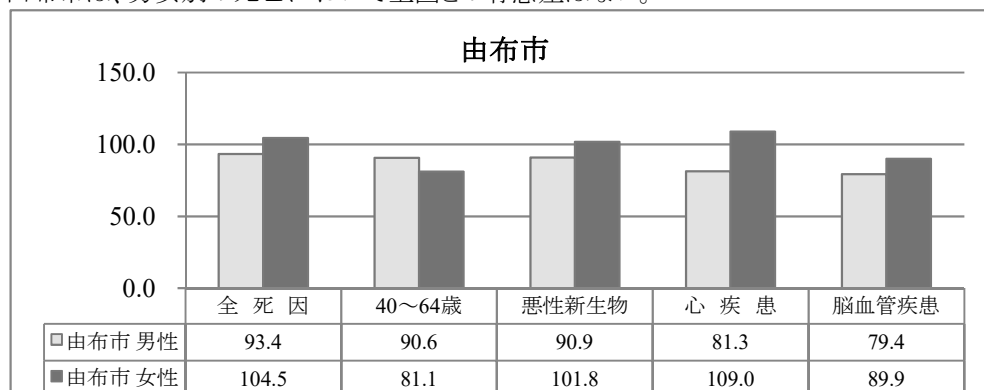

### Ⅲ 保健・衛生部門

#### 1 地域保健対策強化の概要

##### (1) 企画調整機能

##### ① 中部保健所企画調整会議

「地域保健法」及び「地域保健対策の推進に関する基本的な指針」に基づき、各課を横断した総合的な企画、調整を行い、地域の健康課題の解決を目指すことを目的に設置している。

回数	構成メンバー	議 題
13回	所長、次長、保健部長、各課長、 班総括、企画調整担当 12人	・保健所行動計画の策定、進捗管理及び評価 ・健康危機管理対策の推進 ・新型インフルエンザ・鳥インフルエンザ対策の方針決定及び助言等 各種横断的会議、事業等の企画及び評価 等

##### ② 中部保健所運営協議会

中部保健所の所管区域内の地域保健及び保健所の運営に関する事項を審議させるため、市町村、関係団体等の委員で構成される協議会を設置し、意見・要望等を保健所運営に反映させることを目的に開催している。

開催日	開催場所	出席者	議 題
H30.8.30	中部保健所	運営協議会委員 17人 保健所(部)職員 9人	・保健所の組織及び主な業務について ・管内の健康プロフィールについて ・中部保健所行動計画について

##### ③ 中部地域医療構想調整会議

大分県地域医療構想の達成するために必要な協議等を行うため、二次医療圏毎に「地域医療構想調整会議」を年に2回開催している。

開催日	開催場所	出席者	議 題
H30.7.30	大分県医師会館	医師会、歯科医師会、薬剤師会、県看護協会、公的病院、民間病院、民間診療所、医療保険団体、行政機関の各代表者等、県、保健所その他 合計40人	・病床機能報告結果について ・新公立病院改革プランについて ・地域医療介護総合確保基金について ・国の動向について
H31.3.25	大分県医師会館	医師会、歯科医師会、薬剤師会、県看護協会、公的病院、民間病院、民間診療所、医療保険団体、行政機関の各代表者等、県、保健所その他 合計37人	・病床機能報告結果について ・地域医療に関するデータについて ・定量的な基準について ・津久見中央病院2025プランについて ・国の動向、地域医療介護総合確保基金等

##### ④ 在宅医療・介護連携の推進

###### ア 在宅医療・介護連携推進のための支援

平成27年4月の介護保険法一部改正により、市町村が実施する地域支援事業の中に在宅医療・介護連携の推進に係る事業が位置づけられた。

臼杵市及び津久見市においては各市医師会に、由布市においては地域包括ケア推進協議会(市・医師会・湯布院病院・保健所の共同母体)に事業委託して実施している。

保健所・保健部では、各市や事業委託先とともに、コア会議や全体会議、広報・研修等の各種班会議に参画し、事業の企画・運営を支援している。

## イ 大分県中部医療圏域における入退院時情報共有ルール

高齢者とその家族が、安心して在宅生活が送れる体制を整えるため、医療機関とケアマネジャーが情報共有する手順とタイミングを定めた「入退院時情報共有ルール」を平成26年度に策定し(全国10か所のモデル医療圏域の一つとして実施)、平成27年4月より運用を開始した。

平成29年度は、未参加病院への働きかけと有床診療所への運用拡大を実施し、平成30年度は、運用調査を実施した。

取組	開催日	対象／参加者	内容
第1回運用・評価検討会	H30.7.27	大分市(保健所・長寿福祉課)、臼杵市、津久見市、由布市 計15人	・入退院時情報共有ルール定着に向けた取組(各市の在宅医療介護連携事業) ・H30年度の取組計画について
運用状況に関する実態調査(アンケート)	調査時期:8～9月	調査対象:病院・有床診療所・包括支援センター・事業所	・ルールの運用状況、連携変化、運用上の課題に関するアンケート調査 ※介護事業所等は高齢者福祉課がアンケート調査を実施
運用状況に関する実態調査(ヒアリング)	H31.1月～2月	大分市:病院1か所、有床診療所1か所、事業所5か所 臼杵市:病院1か所、有床診療所1か所、事業所3か所 津久見市:病院1か所、包括支援センター1か所 由布市:病院1か所、有床	・ルールの活用状況、市内・市外の機関との連携、在宅医療・介護連携に関するヒアリング調査
周知及び調査結果報告	H31.1月～3月	【臼杵市】Z会議(コア会議)、コミュニティ連絡会 【津久見市】在宅医療・介護連携コア会議、在宅医療・介護連携推進会議 【由布市】ケアマネ協議会研修会	・ルールの周知及びH30年度に実施した実態調査結果等について還元
医療機関・ケアマネジャー合同会議	H31.2.28	182名 内訳:病院52名、有床10名、包括18名、事業所83名、医師会1名、行政4名、事務局14名	・実態調査結果の還元 ・病院、有床診療所・事業所取組発表 ・意見交換
第2回運用・評価検討会	H31.3.25	大分市(保健所・長寿福祉課)、臼杵市、津久見市、由布市 計14人	・H30年度の取組の進捗状況及びH31年度の方角性 ・実態調査、ヒアリング、合同会議に係る報告 ・圏域実務者研修について
連絡窓口一覧表の更新		病院、有床診療所、居宅介護支援事業所、地域包括支援センター	・H26年度末に作成し、毎年度当初に窓口一覧表の更新を行っている。



## 入退院時情報共有ルールと在宅医療介護連携の流れ

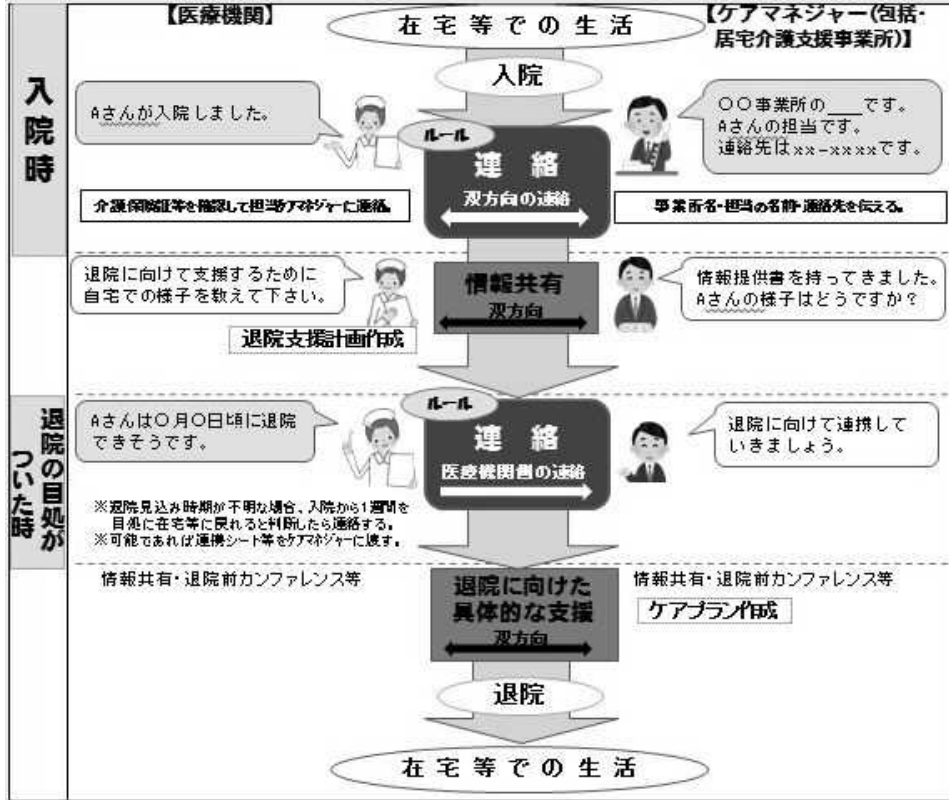

## (2) 健康危機管理体制整備

地域における健康危機管理の拠点として、健康危機事案の発生を未然に防止し、発生時に迅速かつ的確に対応することにより、地域住民の安全を守ることを目指している。

### ① 健康危機管理連絡会議

連絡体制を確認し、新型インフルエンザ対策等について情報交換した。

	実施日	参加機関	協議内容
健康危機管理 連絡会議 (臼津地域)	H30.11.1	医師会、救急医療機関、 薬剤師会、消防本部、警 察署、行政機関 参加者 30人	・連絡体制の確認 ・新型インフルエンザ対策について ・新型インフルエンザに係る各機関の取組について
健康危機管理 連絡会議 (由布地域)	H30.10.3	医師会、救急医療機関、 薬剤師会、消防本部、警 察署、行政機関 参加者 23人	・連絡体制の確認 ・新型インフルエンザ対策について ・新型インフルエンザに係る各機関の取組について ・食中毒に関する情報提供

### ② 健康危機管理シミュレーション

管内で危機管理事案が発生したことを想定した訓練や研修を実施した。

想定事例	実施日	参加機関	内 容
新型インフルエン ザ海外発生期(政 府対策本部設置) を想定	H30.11.9 H30.11.13	臼杵市医師会、津久見市 医師会、臼杵市コスモス病 院、津久見中央病院、臼 津歯科医師会、臼津薬剤 師会、臼杵市消防本部、 津久見市消防本部+管内 3市	中部保健所と管内 市との間で情報伝達訓練(送受 信)を実施。なお、関係機関・団体は受信のみ実 施。
災害時の保健活 動大地震が発生	H30.12.21	管内の保健師22名参加 臼杵市10名 津久見市5名 保健所6名	1 避難所での保健衛生活動、避難者をアセスメント し健康課題を抽出し、対策を考えて本部保健師に 報告。 2 避難所健康管理対策の方針決定のための保健 師ミーティングの開催。
新型インフルエン ザ 国内感染期を想 定	H30.11.28	危機管理連絡会議構成メ ンバー(大分郡市医師会・ 大鶴歯科医師会・大分市 薬剤師会・湯布院病院・大 分大学医学部附属病院・ 大分南警察署・由布市消 防本部・由布市・由布市教 育委員会・中部振興局・中 部保健所由布保健部)	由布保健部より由布市内及び関係機関に情報伝 達。受取機関は、内部情報伝達を行い、訓練結果 を由布保健部に報告した。
新型インフルエン ザ等の発生	H30.11.28	由布市消防署職員 由布市役所 中部保健所、由布保健部	感染症患者搬送車や各種用具の取り扱い、患者の 搬入・搬出の方法を習得することができた。また、消 防本部と有事に備えた連携強化が図れた。

### ③ 高病原性鳥インフルエンザ防疫演習

鳥インフルエンザの発生時に迅速かつ適切な対応が図れるよう、管内及び所内の体制を整備した。

名 称	実 施 日	参 加 機 関	内 容
鳥インフルエンザ防疫演習準備会議	H30.9.12 ～13	中部振興局、大分家畜保健衛生所、中部保健所、由布保健部	<ul style="list-style-type: none"> <li>・特定家畜伝染病の内容および影響について</li> <li>・特定家畜伝染病の発生時の対応組織について</li> <li>・特定家畜伝染病の初動防疫の対応について</li> </ul>
中部地区鳥インフルエンザ防疫演習	H30.11.6	中部振興局、大分家畜保健衛生所、中部保健所、由布保健部	<ul style="list-style-type: none"> <li>・疑い事例の発生から防疫作業終了まで、防疫ガイドラインに沿った流れを模擬演習</li> </ul>

### ④ 健康危機管理情報の発信

方 法	頻 度	対 象 者	内 容
保健所ホームページ	毎週更新	一般住民	管内における感染症の発生状況
iFAX	必要時	管内医療機関	<ul style="list-style-type: none"> <li>・感染性胃腸炎への注意喚起</li> <li>・インフルエンザへの注意喚起</li> </ul>

### ⑤ 防災体制整備

衛星携帯電話の通話訓練

平成30年度

	訓練参加機関	実施日	訓練内容
中部保健所	防災対策室	毎月第3火曜日	受信・発信訓練
由布保健部	防災対策室	毎月第3火曜日	受信・発信訓練

### (3) 人材育成

管内保健師を対象とした研修会や実習生指導等を行い、地域の人材育成に取り組んでいる。

#### ① 管内保健師研修会

管内の保健師を対象として、保健師の専門性を高め、実践力を向上することを目指して実施した。

平成30年度

事務局	回数	参加者数(延)	研修テーマ
中部保健所	11回	165	目的:保健師としての資質の向上(人材育成) 保健活動を地域で展開する(保健師活動は地域にあり) 具体的な内容は以下のとおり。 ・各市の災害時の保健活動検討し、マニュアル作成につなげる。 テーマ「災害発生時に即対応できる実践力を身につける」 内容 グループ検討、災害時シミュレーションの実施 ・情報提供
由布保健部	11回	193	目的:保健事業の充実を目指した計画的遂行と管内保健事業関係者の資質の向上を図る。 ・グループ活動:年間テーマ「PDCAに基づく保健活動」 ・事例検討 事業及び個別事例の検討及び評価 11事例 ※うち、4事例は新任期保健師研修として実施 助言者 大分大学医学部看護学科 基盤看護学講座 地域看護学領域 准教授 志賀たずよ 氏 ・最新の保健情報の読み解き ・復命研修 等

#### ② 市町村新任期保健師人材育成支援

大分県が平成25年度に策定した「大分県新任期保健師人材育成ガイドライン」に基づき、採用3年以内の保健師を対象として、各市役所とともに取り組んだ。

##### 【中部保健所】

主な取組	実施日	内容
新任期人材育成にかかる打合せ会議	H30.5.10 H30.5.31 H30.10.9 H31.3.28	・新任期保健師の育成にかかる体制整備と役割確認、スケジュールの確認、教育目標の共有、評価等を行う。 ・地域診断の実施について、中間評価、助言等

##### 【由布保健部】

主な取組	実施日	内容
新任期人材育成にかかる打合せ会議	H30.4.20 H31.3.25	・新任期保健師の育成にかかる体制整備と役割確認、スケジュールの確認、教育目標の共有と評価を行う。
地域診断	H30.11.19 H30.12.25 H31.2.12	・地域診断中間報告会 ・地域診断最終検討会 ・地域診断報告会
集合研修(事例検討)	H30.11.13 H30.12.18	・事例検討 助言者 大分大学医学部看護学科 基盤看護学講座 地域看護学領域 准教授 志賀たずよ 氏

#### ③ 行政保健師人材育成連絡会議

管内の統括的役割を担う保健師を対象に、保健師活動の効果的な展開と、人材育成を推進することを目的として実施した。

平成30年度

事務局	回数	参加者数(延)	内容
中部保健所	3回	12	・人材育成体制構築に向けた現状・課題 ・キャリアラダー別研修の企画、運営、評価 ・災害時保健活動の取組

#### ④ 臼津管内行政保健師キャリアラダー別研修

中部保健所管内の市・保健所で働く保健師を対象に、キャリアラダーに応じて学び合う場をもち、主体的なキャリアアップを図ることを目的に実施した。

平成30年度

研修名	回数	参加者数(延)	内容
キャリアラダー A-1研修	2回	26	研修テーマ「地域診断」 ・講義「保健活動の基礎となる地域診断」 ・実践報告、意見交換 講師・助言者 大分大学医学部看護学科 基盤看護学講座 地域看護学領域 准教授 志賀たずよ 氏
キャリアラダー A-2研修	1回	9	研修テーマ「考える・伝える」 ・講義「保健師業務を円滑に進めるための課題と解決策について」 講師 臨床心理士 中村 亜紀子 氏 ・グループワーク
キャリアラダー A-4研修	1回	8	研修テーマ「プレ管理期の役割とわたし」 ・講義「プレ管理期に求められる役割」 講師 大分大学医学部看護学科 基盤看護学講座 地域看護学領域 准教授 志賀たずよ 氏 ・グループワーク
統括保健師研修	1回	5	研修テーマ「プレ管理期の人材育成と統括保健師の役割」 ・グループワーク 助言者 大分大学医学部看護学科 基盤看護学講座 地域看護学領域 准教授 志賀たずよ 氏

#### ④ 実習生指導

学生の臨地学習として、公衆衛生看護(医師)活動の実施と、必要な技術の習得や、看護専門職の役割について理解を深めるよう指導した。

平成30年度

	学校名(施設名)	人数	実習期間
中部保健所	大分県立看護科学大学	4人	H30.5.7 ~ H30.5.11
		4人	H30.5.21 ~ H30.5.25
	大分大学医学部看護学科	4人	H31.1.28 ~ H31.1.31
	大分大学医学部医学科	16人	H30.9.14、9.28、10.12、10.26、11.9
由布保健部	大分県立看護科学大学	4人	H30.5.7 ~ H30.5.11
		4人	H30.5.21 ~ H30.5.25
	大分大学医学部看護学科	2人	H31.2.18 ~ H31.2.21
	大分大学医学部医学科	2人	H30.9.19
	大分大学医学部医学科	2人	H30.10.3
	大分大学医学部医学科	2人	H30.10.17

#### (4) 調査研究、学会発表等

平成30年度

	テーマ	報告した学会名等	報告日	報告場所
中部保健所	事業所の健康応援プログラムの実践～地域の健康づくりを見据えた保健所の取組～	第64回大分県公衆衛生学会	H31.3.9	大分県医師会館
	精神障がい者が安心して生活できる地域の実現を目指して～地域力強化に向けた支援者の力量形成のための取組～	第64回大分県公衆衛生学会	H31.3.9	大分県医師会館

## (5) 地域の健康課題対策推進事業

### 「働き盛りの健康サポートプロジェクト ～ちょっとうれしい未来へGo!～」

#### 目的

長期総合計画の取組の柱である「健康寿命日本一」を実現するため、平成28年度に実施した県民健康意識行動調査等により明らかになった市町村の健康課題の解決に向けて、保健所を拠点とした健康増進施策を推進している。

当保健所では、平成29年度から調査により明らかになった管内の健康課題(表1)への対策として、「事業所ぐるみの運動実践」に焦点をあて取組を行っている。

表1 管内の健康課題

白杵市	肥満者 (BMI 25以上) の割合	下位4位
津久見市	20～39歳における肥満者 (BMI 25以上) の割合	下位1位
由布市	定期的な運動 (1回30分以上、週2回以上) をしている者の割合	下位1位

出典 県民健康意識行動調査

#### I 事業概要

平成29年度は、青壮年期の健康づくりを推進するため事業所をターゲットにしたセミナーの開催及びモデル3事業所への運動指導の介入と成果の見える化に取り組んだ。

平成30年度は、得られた成果を元にセミナーで動機付けを行い、事業所介入の内容も運動実践に加え食生活へのアプローチにも取り組み、モデル事業所を7事業所に拡大した。さらに、昨年度運動実践に取り組んだ3事業所のフォローアップ事業に取り組んでいる。

その結果、健康づくりを実践した事業所では事業主・従業員の健康意識の向上がみられ、参加・体験型の有効性、事業所の特徴に応じた指導の効果、さらに健康づくりを通して事業所内のコミュニケーションが良好となり事業所の活性化につながる等が明確となり、「健康な職場づくり」へ寄与することができた。

平成31年度は2年間の事業所への健康づくり実践をとおして、明確となったノウハウの波及と、事業所と市及び地区組織との連携による健康づくり事業を推進していく。

#### II 事業内容

事業所まるごとヘルスアップ講座で動機付けを行い、事業所への介入は運動に加え栄養にも取り組み、取組事業所を10事業所に拡大した。さらに、昨年度運動に取り組んだ3事業所へのフォローアップ事業も実施した。また、事業所間同士をつなげ取組を活性化させるため、事業所ネットワーク連絡会議を立ち上げた。

##### 1 事業所まるごとヘルスアップ講座

#### 【事業内容】

	白杵市	津久見市	由布市
第1回	テーマ 健康経営でイキイキ職場へ～職場ぐるみで健康づくりの効果～ 1 説明「健康経営に取組めばなぜイキイキ職場になれる？」 2 運動講義・実践「職場でできる！ 正しく楽しい健康づくり！」 3 栄養講話「味を知る～食事の謎こせまる！ 知らなきゃ損する贅肉の事実～」		
	45 事業所56名	19 事業所20名	14 事業所20名
第2回	テーマ 取り入れよう！ 職場こ！暮らしに！『健康メニュー』 1 事業所の健康づくり実践紹介 2 運動講義・実践～ちょいトレ実践～ 3 栄養講義・試食体験		テーマ 働き盛り世代の健康サポートプロジェクト～事業所ぐるみでチャレンジ～ 1 実践事業所の取組報告 2 講話「職場ぐるみの健康づくりとは」 3 意見交換「健康で働き続けられるための課題と工夫」
	28 事業所33名	16 事業所44名	15 事業所16名

##### 2 事業所ぐるみで運動チャレンジ事業

##### 3 事業所ぐるみで栄養チャレンジ事業

運動：事業所の特徴に応じた取組を身につける

栄養：うす味を知ることで気づきを促し個人・職場の工夫につなげる

【事業内容】

		白杵市	津久見市	由布市
運動	内容	テーマ 職場ぐるみの健康づくりを応援します ① 講話 自身の健康状態を知りましょう ② 運動講話及び運動実践		
	参加者	2事業所50名	3事業所80名	2事業所20名
栄養	内容	テーマ 職場ぐるみの健康づくりを応援します ① 講話 自身の健康状態を知りましょう ② 栄養講話及び試食体験		
	参加者	1事業所7名	1事業所15名	1事業所34名

4 運動チャレンジ事業フォローアップ事業

【事業内容】

		白杵市	津久見市	由布市
内容		① 運動講話・運動実技(特徴に応じた実践内容) ② 個別相談(継続できている要因・工夫を聞く) ③ インボディ測定(継続による変化の見える化)		
参加者		15名	14名	14名

5事業所ネットワーク事業

【事業内容】

		白杵市	津久見市	由布市
日時		平成30年10月30日	平成30年10月31日	平成31年2月7日
内容		・アイスブレイキングによる事業所間の紹介 ・意見交換、情報交換 「うちの職場ではこんな取組やっています」		・健康づくり実践事業所の報告 ・効果的な運動実践について講話 ・効果的な栄養実践について講話 ・意見交換
参加事業所数		8事業所	10事業所	13事業所

Ⅲ 事業効果

(1) 事業所での取組意欲向上・健康づくりのきっかけの促進

事業所代表者がまるごとヘルスアップ講座に参加することで、運動実践・栄養体験・他の事業所の取組を知り、参加者自身が健康を身近に考えて気運醸成する機会となった。事業所で取り組むことは難しいことではないことを実感し、自所の取組につながるものとなった。

(2) 事業所が主体的に取り組むための事業所の特徴に応じた健康づくり実践の推進

事業所が取組を実践することにより自所に応じた実践方法・職場環境等の見直し等、課題に気づき具体的な取組定着に向けた工夫やポイントを理解することにつながった。

運動・栄養チャレンジを実践することにより、各事業所の課題を整理することができた。その結果、事業所が主体的に健康づくりに取り組むための必要な要素が見出され、今後取り組む上での課題を明らかにすることができた。また、事業所全体で健康づくりに取り組む土壌ができ、個人差はあるものの概ね事業所の特徴に応じて継続できている。

(3) 事業所間のネットワーク化促進

各々の事業所がアイデアや工夫を凝らして実施取組を自所の取組に活用でき、事業所間の健康づくりを推進するネットワークへつながる機会となった。また、事業所と市の連携促進、市の保健事業を活用、参画するきっかけとなった。取組事業所の効果を地域の事業所へ波及していくために、事業所間の意見交換及び情報交換により取組の具体策を共有し、さらに発展を目指す方向性へ導くことができた。

(4) 地域組織との連携・対策推進体制づくり

各市が働き盛り世代対策の重要性を認識し、事業所の健康支援事業に参画し、効果ややりがいを実感してもらうことができた。また、地域組織である食生活改善推進協議会と連携して事業に取り組む、今後も協働して実施していく体制整備につながった。

## 2 地域医療

### (1) 医療施設の動態

平成30年度

区分	中部保健所		由布保健部	
	新規開設	廃止	新規開設	廃止
病院	-	-	-	-
診療所	-	2	-	-
歯科診療所	-	1	-	-

資料:保健所調べ

(標準化様式)

### (2) 医療施設の状況

平成30年度末現在

		病院							診療所			歯科診療所	歯科技工所	助産所
		施設数	病床数						施設数	病床数				
			総数	一般	療養	感染症	精神	結核		一般	療養			
人口10万対	全国	6.6	1,227.2	703.1	256.7	1.5	261.8	4.1	80.1	70.4	7.2	54.1		
	大分県	13.6	1,736.6	1,025.4	247.9	3.5	455.5	4.3	83.8	303.8	27.2	46.7		
	管内	10.2	1,755.4	1,378.1	203.3	4.5	169.4	-	83.6	250.8	46.3	42.9	1.1	7.9
	管内	9	1,554	1,220	180	4	150	-	74	222	41	38	1	7
	臼杵市	4	512	305	83	4	120	-	32	84	32	17	-	3
	津久見市	1	120	120	-	-	-	-	16	19	-	10	1	2
	由布市	4	922	795	97	-	30	-	26	119	9	11	-	2

注 :1)「人口10万対」の欄の全国及び大分県の数値は、平成29年10月1日現在

:2)「人口10万対」の欄の管内を算出する際の基準人口は、平成29年10月1日現在毎月流動人口

(標準化様式)

資料:1)病院・診療所・歯科診療所・歯科技工所のうち、全国及び大分県の数値は、厚生労働省「医療施設動態調査」(平成29年) 歯科技工所は衛生行政報告例(平成28年度末)

:2)管内の病院、診療所、歯科技工所、助産所の施設数、病床数は、中部保健所調べ(平成30年度末)

### (3) 医療関係従事者の状況

平成28年12月31日現在

		医師	歯科医師	薬剤師	保健師	助産師	看護師	准看護師	歯科衛生士	歯科技工士
		人口10万対	全国	240.1	80.0	181.3	40.4	28.2	905.5	254.6
	大分県	268.5	63.5	164.8	59.2	30.6	1,215.2	505.6	126.2	51.6
	管内	642.4	71.3	163.7	82.4	35.6	1,517.5	458.7	116.9	13.4
	管内	577	64	147	74	32	1,363	412	105	12
	臼杵市	62	26	43	33	6	301	206	47	2
	津久見市	28	11	19	12	1	121	74	11	6
	由布市	487	27	85	29	25	941	132	47	4

注 :1)「人口10万対」の欄の医師・歯科医師・薬剤師の全国及び大分県の数値は、平成28年12月31日現在

:2)「人口10万対」の欄の管内を算出する際の基準人口は、平成28年10月1日現在(毎月流動人口)

(標準化様式)

資料:1)医師、歯科医師、薬剤師は、厚生労働省「医師・歯科医師・薬剤師調査」(平成28年)

:2)上記1)以外の職種は、「衛生行政報告例(就業医療関係者)」(平成28年末現在)、管内(市)は、県福祉保健企画課調 (平成28年末現在)



#### (4) 医療機関立入検査の状況

医療法第25条2項に基づき、医療施設に対し立入検査を行った。

中部保健所

平成30年度

	対象施設数	実施施設数	実施率(%)
総数	84	18	21.4
病院	5	5	100.0
一般診療所	51	8	15.7
歯科診療所	28	5	17.9
助産所	-	-	-

注：対象施設数は平成30年3月31日現在

(標準化様式)

資料：保健所調べ

由布保健部

平成30年度

	対象施設数	実施施設数	実施率(%)
総数	40	10	25.0
病院	3	3	100.0
一般診療所	26	4	15.4
歯科診療所	11	3	27.3
助産所	-	-	-

注：対象施設数は平成30年3月31日現在

(標準化様式)

資料：保健所調べ

#### (5) へき地巡回診療、救急医療対策

##### ① へき地巡回診療

平成15年度から、臼杵市医師会立コスモス病院、津久見市医師会立津久見中央病院が、へき地医療拠点病院に指定されている。臼杵市では、東神野において2回/月、津久見市では四浦において4回/月、無垢島において1回/月巡回診療が行われている。

##### ② 救急医療体制

初期救急医療体制は、休日及び夜間における軽症患者の医療を確保するための医療体制である。

臼杵市医師会、津久見市医師会による休日・夜間の在宅当番医制、臼津歯科医師会による休日当番医制が実施されている。

また、休日及び夜間における手術や入院治療を要する重症患者を受け入れる第2次救急医療体制として、臼杵市、津久見市では、臼杵市医師会立コスモス病院と津久見市医師会立津久見中央病院が輪番制で実施している。

由布市においては、大分郡市医師会による休日在宅当番医制、大鶴歯科医師会による休日当番医制が実施されている。

また、管内には高度救命救急センターに指定されている大分大学医学部附属病院がある。

### 3 母子保健

母子保健は、あらゆる健康対策の基本をなすものであり、妊娠期から出産～乳幼児期にいたるまで切れ目のない支援対策が必要である。

平成9年度に母子保健事業が市に移譲され、さらに平成25年度からは未熟児への支援も市が行うことになり、保健所では小児慢性特定疾病児童等自立支援事業や保健・福祉・医療の連携体制づくりに取り組んでいる。

#### (1) 母子保健統計

##### ① 妊娠届出状況

平成30年度（単位：人）

	総数	11週以下	12～19週	20～27週	28週以上	分娩後	不詳
管内	476	450	21	2	1	2	-
白杵市	164	157	5	1	-	1	-
津久見市	80	80	-	-	-	-	-
由布市	232	213	16	1	1	1	-

資料：地域保健・健康増進事業報告

(標準化様式)

##### ② 妊産婦乳児訪問指導

平成30年度（単位：人）

	妊婦		産婦		乳児	
	実人員	延人員	実人員	延人員	実人員	延人員
管内	11	25	499	537	427	472
白杵市	4	7	182	191	154	168
津久見市	1	5	77	86	70	76
由布市	6	13	240	260	200	224
中部保健所	-	-	-	-	2	3
由布保健部	-	-	-	-	1	1

資料：市実施分は地域保健・健康増進事業報告、保健所・保健部分は保健所調べ

#### (2) 医療費等給付状況

##### ① 未熟児養育医療給付状況

平成30年度（単位：人）

	総数	1,000g以下	1,001g～1,500g以下	1,501g～1,800g以下	1,801g～2,000g以下	2,001g～2,300g以下	2,301g～2,500g以下	2,501g以上
管内	26	2	5	5	4	8	-	2
白杵市	6	1	1	1	2	-	-	1
津久見市	1	-	1	-	-	-	-	-
由布市	19	1	3	4	2	8	-	1

資料：保健所調べ

※給付決定した年度に件数を計上

(標準化様式)

② 育成医療給付状況

平成30年度 (単位:人)

	総数	視覚障がい	聴覚・平衡機能障がい	音声・言語・そしやく機能障がい	肢体不自由	内臓障がい					その他内臓障がい	ヒト免疫不全ウイルスによる免疫の機能不全
						心臓機能障がい	腎臓機能障がい	小腸機能障がい	肝臓機能障がい			
管内	21	-	-	18	-	3	-	-	-	-	-	-
白杵市	9	-	-	9	-	-	-	-	-	-	-	-
津久見市	3	-	-	2	-	1	-	-	-	-	-	-
由布市	9	-	-	7	-	2	-	-	-	-	-	-

資料:保健所調べ

(標準化様式)

③ 小児慢性特定疾病医療受給者証所持者数

平成31年3月31日現在 (単位:人)

	総数	悪性新生物	慢性腎疾患	慢性呼吸器疾患	慢性心疾患	内分泌疾患	膠原病	糖尿病	先天性代謝異常	血液疾患	免疫疾患	神経・筋疾患	慢性消化器疾患	染色体又は遺伝子の変化に伴う症候群	皮膚疾患
管内	87	8	6	-	9	25	3	9	7	7	-	4	4	3	2
白杵市	27	5	2	-	1	8	1	-	1	5	-	2	-	2	-
津久見市	21	-	-	-	2	10	1	4	2	1	-	1	-	-	-
由布市	39	3	4	-	6	7	1	5	4	1	-	1	4	1	2

注:総数は実数、疾患別は1人2疾患の者あり延数である  
資料:保健所調べ

(標準化様式)

④ 不妊治療費等助成事業にかかる助成金の給付状況

(単位:件)

	平成25年度	平成26年度	平成27年度	平成28年度	平成29年度	平成30年度
中部保健所	32	29	37	56	27	40
由布保健部	41	53	46	38	20	26

資料:保健所調べ

※申請件数を計上

### (3) 乳幼児健康診査実施状況等

平成11年度から、大分県母子保健情報システムを整備し、健診の精度管理と健診結果の還元を県下統一で行っている。

管内では、定期的に母子保健連絡会を開催し、母子保健の課題について検討している。

#### ① 4ヶ月児健康診査実施状況

平成30年度（単位：人、％）

	健診種別	対象者数	受診者数	受診率	受診者内訳											
					異常を認めず				異常あり							
					異常を認めず		要指導		要観察		要精密		要医療		治療中	
					人数	率	人数	率	人数	率	人数	率	人数	率	人数	率
管内		511	474	92.8	393	82.9	4	0.8	33	7.0	6	1.3	18	3.8	20	4.2
臼杵市	4ヶ月児	172	159	92.4	143	89.9	1	0.6	5	3.1	1	0.6	2	1.3	7	4.4
津久見市	4ヶ月児	78	77	98.7	62	80.5	3	3.9	4	5.2	-	-	2	2.6	6	7.8
由布市	3～8ヶ月児	261	238	91.2	188	79.0	-	-	24	10.1	5	2.1	14	5.9	7	2.9

資料：保健所調べ

（標準化様式）

#### ② 4ヶ月児健康診査 要観察以上内訳

平成30年度（単位：延人数）

		身	精	け	運	斜	聴	筋	その	血	湿	ア	そ	股	斜	循	呼	消	停	そ	先	先	染	育	そ
		体的	神	い	動		覚	緊	他の	液		ト	の	関	環	吸	化	留	他	天	天	色	児	の	
		発	発	れ	達	視	異	張	神経	疾	疹	皮	皮	節	頸	系	系	系	辜	泌	性	形	体	環	他
		育	達	障	異	常	常	常	系	患	患	膚	膚	頸	疾	疾	疾	丸	尿	代	態	異	境	上	の
		常	害	ん	常	常	常	常	感	患	患	炎	疾	疾	疾	患	患	患	患	器	謝	異	上	の	問
		異	害	障	異	常	常	常	覚	患	患	炎	疾	疾	疾	患	患	患	患	器	謝	異	上	の	問
		常	害	障	異	常	常	常	感	患	患	炎	疾	疾	疾	患	患	患	患	器	謝	異	上	の	問
		常	害	障	異	常	常	常	感	患	患	炎	疾	疾	疾	患	患	患	患	器	謝	異	上	の	問
		常	害	障	異	常	常	常	感	患	患	炎	疾	疾	疾	患	患	患	患	器	謝	異	上	の	問
		常	害	障	異	常	常	常	感	患	患	炎	疾	疾	疾	患	患	患	患	器	謝	異	上	の	問
		常	害	障	異	常	常	常	感	患	患	炎	疾	疾	疾	患	患	患	患	器	謝	異	上	の	問
		常	害	障	異	常	常	常	感	患	患	炎	疾	疾	疾	患	患	患	患	器	謝	異	上	の	問
		常	害	障	異	常	常	常	感	患	患	炎	疾	疾	疾	患	患	患	患	器	謝	異	上	の	問
		常	害	障	異	常	常	常	感	患	患	炎	疾	疾	疾	患	患	患	患	器	謝	異	上	の	問
		常	害	障	異	常	常	常	感	患	患	炎	疾	疾	疾	患	患	患	患	器	謝	異	上	の	問
		常	害	障	異	常	常	常	感	患	患	炎	疾	疾	疾	患	患	患	患	器	謝	異	上	の	問
		常	害	障	異	常	常	常	感	患	患	炎	疾	疾	疾	患	患	患	患	器	謝	異	上	の	問
		常	害	障	異	常	常	常	感	患	患	炎	疾	疾	疾	患	患	患	患	器	謝	異	上	の	問
		常	害	障	異	常	常	常	感	患	患	炎	疾	疾	疾	患	患	患	患	器	謝	異	上	の	問
		常	害	障	異	常	常	常	感	患	患	炎	疾	疾	疾	患	患	患	患	器	謝	異	上	の	問
		常	害	障	異	常	常	常	感	患	患	炎	疾	疾	疾	患	患	患	患	器	謝	異	上	の	問
		常	害	障	異	常	常	常	感	患	患	炎	疾	疾	疾	患	患	患	患	器	謝	異	上	の	問
		常	害	障	異	常	常	常	感	患	患	炎	疾	疾	疾	患	患	患	患	器	謝	異	上	の	問
		常	害	障	異	常	常	常	感	患	患	炎	疾	疾	疾	患	患	患	患	器	謝	異	上	の	問
		常	害	障	異	常	常	常	感	患	患	炎	疾	疾	疾	患	患	患	患	器	謝	異	上	の	問
		常	害	障	異	常	常	常	感	患	患	炎	疾	疾	疾	患	患	患	患	器	謝	異	上	の	問
		常	害	障	異	常	常	常	感	患	患	炎	疾	疾	疾	患	患	患	患	器	謝	異	上	の	問
		常	害	障	異	常	常	常	感	患	患	炎	疾	疾	疾	患	患	患	患	器	謝	異	上	の	問
		常	害	障	異	常	常	常	感	患	患	炎	疾	疾	疾	患	患	患	患	器	謝	異	上	の	問
		常	害	障	異	常	常	常	感	患	患	炎	疾	疾	疾	患	患	患	患	器	謝	異	上	の	問
		常	害	障	異	常	常	常	感	患	患	炎	疾	疾	疾	患	患	患	患	器	謝	異	上	の	問
		常	害	障	異	常	常	常	感	患	患	炎	疾	疾	疾	患	患	患	患	器	謝	異	上	の	問
		常	害	障	異	常	常	常	感	患	患	炎	疾	疾	疾	患	患	患	患	器	謝	異	上	の	問
		常	害	障	異	常	常	常	感	患	患	炎	疾	疾	疾	患	患	患	患	器	謝	異	上	の	問
		常	害	障	異	常	常	常	感	患	患	炎	疾	疾	疾	患	患	患	患	器	謝	異	上	の	問
		常	害	障	異	常	常	常	感	患	患	炎	疾	疾	疾	患	患	患	患	器	謝	異	上	の	問
		常	害	障	異	常	常	常	感	患	患	炎	疾	疾	疾	患	患	患	患	器	謝	異	上	の	問
		常	害	障	異	常	常	常	感	患	患	炎	疾	疾	疾	患	患	患	患	器	謝	異	上	の	問
		常	害	障	異	常	常	常	感	患	患	炎	疾	疾	疾	患	患	患	患	器	謝	異	上	の	問
		常	害	障	異	常	常	常	感	患	患	炎	疾	疾	疾	患	患	患	患	器	謝	異	上	の	問
		常	害	障	異	常	常	常	感	患	患	炎	疾	疾	疾	患	患	患	患	器	謝	異	上	の	問
		常	害	障	異	常	常	常	感	患	患	炎	疾	疾	疾	患	患	患	患	器	謝	異	上	の	問
		常	害	障	異	常	常	常	感	患	患	炎	疾	疾	疾	患	患	患	患	器	謝	異	上	の	問
		常	害	障	異	常	常	常	感	患	患	炎	疾	疾	疾	患	患	患	患	器	謝	異	上	の	問
		常	害	障	異	常	常	常	感	患	患	炎	疾	疾	疾	患	患	患	患	器	謝	異	上	の	問
		常	害	障	異	常	常	常	感	患	患	炎	疾	疾	疾	患	患	患	患	器	謝	異	上	の	問
		常	害	障	異	常	常	常	感	患	患	炎	疾	疾	疾	患	患	患	患	器	謝	異	上	の	問
		常	害	障	異	常	常	常	感	患	患	炎	疾	疾	疾	患	患	患	患	器	謝	異	上	の	問
		常	害	障	異	常	常	常	感	患	患	炎	疾	疾	疾	患	患	患	患	器	謝	異	上	の	問
		常	害	障	異	常	常	常	感	患	患	炎	疾	疾	疾	患	患	患	患	器	謝	異	上	の	問
		常	害	障	異	常	常	常	感	患	患	炎	疾	疾	疾	患	患	患	患	器	謝	異	上	の	問
		常	害	障	異	常	常	常	感	患	患	炎	疾	疾	疾	患	患	患	患	器	謝	異	上	の	問
		常	害	障	異	常	常	常	感	患	患	炎	疾	疾	疾	患	患	患	患	器	謝	異	上	の	問
		常	害	障	異	常	常	常	感	患	患	炎	疾	疾	疾	患	患	患	患	器	謝	異	上	の	問
		常	害	障	異	常	常	常	感	患	患	炎	疾	疾	疾	患	患	患	患	器	謝	異	上	の	問
		常	害	障	異	常	常	常	感	患	患	炎	疾	疾	疾	患	患	患	患	器	謝	異	上	の	問
		常	害	障	異	常	常	常	感	患	患	炎	疾	疾	疾	患	患	患	患	器	謝	異	上	の	問
		常	害	障	異	常	常	常	感	患	患	炎	疾	疾	疾	患	患	患	患	器	謝	異	上	の	問
		常	害	障	異	常	常	常	感	患	患	炎	疾	疾	疾	患	患	患	患	器	謝	異	上	の	問
		常	害	障	異	常	常	常	感	患	患	炎	疾	疾	疾	患	患	患	患	器	謝	異	上</		

③ 10ヶ月児健康診査実施状況

平成30年度 (単位:人、%)

	健診種別	対象者数	受診者数	受診率	受診者内訳											
					異常を認めず				異常あり							
					異常を認めず		要指導		要観察		要精密		要医療		治療中	
					人数	率	人数	率	人数	率	人数	率	人数	率	人数	率
管内		563	530	94.1	292	55.1	97	18.3	61	11.5	10	1.9	5	0.9	63	11.9
白杵市	10ヶ月児	192	172	89.6	135	78.5	2	1.2	14	8.1	2	1.2	2	1.2	15	8.7
津久見市	10ヶ月児	83	81	97.6	43	53.1	11	13.6	16	19.8	-	-	2	2.5	9	11.1
由布市	10~11ヶ月児	288	277	96.2	114	41.2	84	30.3	31	11.2	8	2.9	1	0.4	39	14.1

資料:保健所調べ

(標準化様式)

④ 10ヶ月児健康診査 要観察以上内訳

平成30年度 (単位:人、%)

		身	精	け	運	斜	聴	筋	そ	血	湿	ア	そ	股	斜	循	呼	消	停	そ	先	先	染	育	そ
		体的	神	い	動	視	覚	緊	の	液	疾	疹	ト	の	関	環	吸	化	留	他	天	天	色	児	の
		発	発	れ	発	異	異	の	疾	疾	疹	皮	皮	節	系	器	器	器	率	他	性	性	体	環	他
		育	達	障	達	常	張	常	常	患	患	膚	膚	頸	疾	疾	疾	疾	丸	疾	疾	態	異	境	の
		異	障	害	異	常	常	常	常	常	常	常	常	常	常	常	常	常	常	常	常	常	常	常	常
		常	害	人	常	視	常	張	常	患	患	炎	患	患	患	患	患	患	患	患	患	患	患	患	患
管内	要観察	11	#VALUE!	-	21	1	-	-	-	#VALUE!	-	-	#VALUE!	-	-	-	-	1	-	#VALUE!	-	-	-	#VALUE!	3
	要精密	3	-	-	#VALUE!	3	-	-	-	-	-	-	1	-	-	#VALUE!	1	1	-	-	-	1	-	-	-
	要医療	-	-	-	1	-	-	-	#VALUE!	-	#VALUE!	1	#VALUE!	-	-	-	1	-	-	-	-	-	-	-	1
	治療中	4	-	-	1	-	-	-	4	3	#VALUE!	#VALUE!	#VALUE!	-	-	12	1	8	2	#VALUE!	-	7	1	-	13
白杵市	要観察	5	-	-	9	-	-	-	-	-	-	-	-	-	-	-	-	-	-	-	-	-	-	-	-
	要精密	-	-	-	-	1	-	-	-	-	-	-	1	-	-	-	-	-	-	-	-	-	-	-	-
	要医療	-	-	-	-	-	-	-	-	-	-	1	-	-	-	-	-	-	-	-	-	-	-	-	1
	治療中	1	-	-	1	-	-	-	1	1	-	1	1	-	-	2	1	1	1	-	-	1	1	-	3
津久見市	要観察	3	-	-	11	-	-	-	-	-	-	-	-	-	-	-	-	1	-	-	-	-	-	-	1
	要精密	-	-	-	-	-	-	-	-	-	-	-	-	-	-	-	-	-	-	-	-	-	-	-	-
	要医療	-	-	-	1	-	-	-	-	-	1	-	-	-	-	-	-	-	-	-	-	-	-	-	-
	治療中	1	-	-	-	-	-	-	2	1	-	-	-	-	-	-	-	-	-	-	-	2	-	-	3
由布市	要観察	3	1	-	1	1	-	-	-	-	-	-	-	-	-	-	-	-	-	1	-	-	-	30	2
	要精密	3	-	-	-	2	-	-	-	-	-	-	-	-	-	-	1	1	-	-	-	1	-	-	-
	要医療	-	-	-	-	-	-	-	-	-	-	-	-	-	-	-	1	-	-	-	-	-	-	-	-
	治療中	2	-	-	-	-	-	-	1	1	3	1	2	-	-	10	-	7	1	4	-	4	-	-	7

資料:保健所調べ

(標準化様式)

⑤ 1歳6ヶ月児健康診査実施状況

平成30年度 (単位:人、%)

	対象者数	受診者数	受診率	受診者内訳											
				異常を認めず				異常あり							
				異常を認めず		要指導		要経過観察		要精密		要治療		治療中	
				人数	率	人数	率	人数	率	人数	率	人数	率	人数	率
管内	606	578	95.4	233	40.3	144	24.9	92	15.9	5	0.9	11	1.9	53	9.2
白杵市	213	209	98.1	83	39.7	38	18.2	17	8.1	3	1.4	3	1.4	25	12.0
津久見市	87	80	92.0	49	61.3	9	11.3	11	13.8	-	-	6	7.5	5	6.3
由布市	306	289	94.4	101	34.9	97	33.6	64	22.1	2	0.7	2	0.7	23	8.0

資料:保健所調べ

(標準化様式)

⑥ 1歳6ヶ月児健康診査 要観察以上内訳

平成30年度 (単位:人、%)

		肥満	低身長	その他の身体的発育異常	精神発達の遅滞	言語発達の遅滞	四肢骨格系異常	熱性けいれん	運動機能異常	視覚異常	聴覚異常	てんかん性疾患	その他の神経系感覚器異常	貧血	その他の血液疾患	アトピー性皮膚炎	その他の皮膚疾患	心雑音・先天性心疾患	その他の循環器疾患	ぜんそく様疾患	その他の呼吸器疾患	その他いへルニア	その他の消化器疾患	停滞	陰嚢水腫	その他の泌尿生殖器系疾患	先天性異常	生活習慣上の問題	情緒行動上の問題	育児環境上の問題	その他
		人数	率	人数	率	人数	率	人数	率	人数	率	人数	率	人数	率	人数	率	人数	率	人数	率	人数	率	人数	率	人数	率	人数	率	人数	率
管内	要観察	0	0	2	37	31	0	0	0	0	1	0	0	0	0	0	0	0	0	0	0	0	0	1	0	0	0	0	25	22	9
	要精密	0	0	0	0	0	0	1	2	0	0	0	0	0	0	0	0	0	0	0	0	0	2	0	0	0	0	0	0	0	1
	要医療	0	0	0	0	0	0	0	0	0	0	0	0	0	1	0	0	0	0	0	0	0	2	4	0	0	0	0	0	0	2
	治療中	0	2	0	0	0	0	3	3	0	0	3	2	0	1	0	6	3	4	4	2	5	2	0	0	0	1	0	0	0	19
白杵市	要観察	0	1	1	0	11	0	0	0	0	0	0	0	0	0	0	0	0	0	0	0	0	0	0	0	0	0	0	3	0	0
	要精密	0	0	0	0	0	0	0	1	0	0	0	0	0	0	0	0	0	0	0	0	0	2	0	0	0	0	0	0	0	1
	要医療	0	0	0	0	0	0	0	0	0	0	0	0	0	1	1	0	0	0	0	0	0	1	0	0	0	0	0	0	0	0
	治療中	0	0	0	0	0	0	1	2	0	0	1	1	0	0	3	1	0	2	2	0	3	0	0	0	1	0	0	0	0	13
津久見市	要観察	0	0	1	2	6	0	0	0	0	0	0	0	0	0	0	0	0	0	0	0	0	0	1	0	0	0	0	1	0	0
	要精密	0	0	0	0	0	0	0	0	0	0	0	0	0	0	0	0	0	0	0	0	0	0	0	0	0	0	0	0	0	0
	要医療	0	0	0	0	0	0	0	0	0	0	0	0	0	0	0	0	0	0	0	0	0	1	4	0	0	0	0	0	0	1
	治療中	0	1	0	0	0	0	0	0	1	0	1	0	0	0	0	0	0	0	0	0	0	0	1	0	0	0	0	0	0	1
由布市	要観察	0	2	0	35	14	0	0	0	0	1	0	0	0	0	0	0	0	0	0	0	0	0	0	0	0	0	0	21	22	9
	要精密	0	0	0	0	0	0	1	1	0	0	0	0	0	0	0	0	0	0	0	0	0	0	0	0	0	0	0	0	0	0
	要医療	0	0	0	0	0	0	0	0	0	0	0	0	0	1	0	0	0	0	0	0	0	0	0	0	0	0	0	0	0	1
	治療中	0	1	0	1	0	0	2	1	1	0	1	1	0	1	2	5	3	2	2	2	2	2	1	0	4	1	0	0	0	5

資料:保健所調べ

(標準化様式)

⑦ 3歳児健康診査実施状況

平成30年度 (単位:人、%)

	対象者数	受診者数	受診率	受診者内訳											
				異常を認めず				異常あり							
				異常を認めず		要指導		要経過観察		要精密		要治療		治療中	
				人数	率	人数	率	人数	率	人数	率	人数	率	人数	率
管内	586	555	94.7	137	24.7	112	20.2	152	27.4	47	8.5	9	1.6	59	10.6
白杵市	209	201	96.2	46	22.9	38	18.9	37	18.4	16	8.0	4	2.0	21	10.4
津久見市	96	95	99.0	36	37.9	5	5.3	31	32.6	6	6.3	4	4.2	13	13.7
由布市	281	259	92.2	55	21.2	69	26.6	84	32.4	25	9.7	1	0.4	25	9.7

資料:保健所調べ

(標準化様式)

⑧ 3歳児健康診査 要観察以上内訳

平成30年度 (単位:人、%)

		肥満	低身長	その他の身体的発育異常	精神発達遅滞	言語発達遅滞	四肢骨格系異常	熱性けいれん	運動機能異常	視覚異常	聴覚異常	てんかん性疾患	その他の神経系感覚器異常	貧血	その他の血液疾患	アトピー性皮膚炎	その他の皮膚疾患	心雑音・先天性心疾患	その他の循環器系疾患	ぜんそく様疾患	その他の呼吸器疾患	その他のいへルニア	その他の消化器疾患	停滯留嚥	陰嚢水腫	その他の泌尿生殖器系疾患	先天性異常	生活習慣上の問題	情緒行動上の問題	育児環境上の問題	その他
		人数	率	人数	率	人数	率	人数	率	人数	率	人数	率	人数	率	人数	率	人数	率	人数	率	人数	率	人数	率	人数	率	人数	率	人数	率
管内	要観察	-	7	1	29	29	-	-	-	8	1	-	-	-	-	-	-	-	-	-	-	-	-	-	-	97	-	-	31	11	-
	要精密	-	7	1	1	1	-	1	38	1	-	-	-	-	-	-	1	-	-	-	-	-	-	-	3	-	-	3	-	-	
	要医療	-	1	5	5	1	-	-	-	-	-	-	-	-	-	-	-	-	-	-	-	-	1	-	-	1	-	1	-	-	
	治療中	-	3	11	3	4	5	5	1	-	-	-	-	9	3	1	4	-	-	-	3	-	-	3	2	-	8	-	-	-	
白杵市	要観察	-	-	2	12	-	-	-	-	-	-	-	-	-	-	-	-	-	-	-	-	-	-	-	-	24	-	-	9	-	
	要精密	-	6	-	1	-	-	-	20	-	-	-	-	-	-	-	-	-	-	-	-	-	-	-	-	-	-	2	-	-	
	要医療	-	1	1	1	-	-	-	-	-	-	-	-	-	-	-	-	-	-	-	-	-	-	-	-	-	-	1	-	-	
	治療中	-	-	1	3	1	-	-	2	1	1	-	-	-	1	1	1	-	-	-	-	-	-	-	-	2	-	4	-	7	
津久見市	要観察	-	2	1	8	7	-	-	-	-	-	-	-	-	-	-	-	-	-	-	-	-	-	-	-	8	-	-	3	2	-
	要精密	-	-	-	-	-	-	-	-	-	-	-	-	-	-	-	-	-	-	-	-	-	-	-	-	-	-	-	-	-	
	要医療	-	-	-	4	-	-	-	-	-	-	-	-	-	-	-	-	-	-	-	-	-	-	-	1	-	-	-	-	-	
	治療中	-	1	-	2	-	-	-	-	3	-	-	-	1	1	2	1	-	2	-	-	-	-	-	-	-	-	-	-	-	
由布市	要観察	-	-	-	19	10	-	-	8	1	-	-	-	-	-	-	-	-	-	-	-	-	-	-	-	65	-	-	19	9	-
	要精密	-	1	-	-	1	-	1	18	-	-	-	-	-	-	1	-	-	-	-	-	-	-	-	3	-	-	1	-	-	
	要医療	-	-	-	-	-	-	1	-	-	-	-	-	-	-	-	-	-	-	-	-	-	-	-	-	-	-	-	-	-	
	治療中	-	2	-	6	2	1	-	4	3	1	-	-	-	1	6	1	1	2	-	-	3	-	-	3	-	-	4	-	3	

資料:保健所調べ

(標準化様式)

⑨ 5歳児健康診査実施状況

平成30年度 (単位:人、%)

	対象者数	受診者数	受診率	受診者内訳											
				異常を認めず				異常あり							
				異常を認めず		要指導		要観察		要精密		要医療		治療中	
				人数	率	人数	率	人数	率	人数	率	人数	率	人数	率
管内	654	401	61.3	205	51.1	14	3.5	102	25.4	16	4.0	16	4.0	48	12.0
白杵市	266	34		5	14.7	-	-	4	11.8	7	20.6	-	-	18	52.9
津久見市	107	102	95.3	23	22.5	14	13.7	35	34.3	1	1.0	13	12.7	16	15.7
由布市	281	265	94.3	177	66.8	0	0.0	63	23.8	8	3.0	3	1	14	5.3

資料:保健所調べ

注:白杵市は、アンケート等により必要と判断された児のみが受診している。

⑩ 5歳児健康診査 要観察以上内訳

平成30年度 (単位:人、%)

	身体的発育異常	精神発達遅滞	言語発達遅滞	四肢骨格系異常	熱性けいれん	運動機能異常	視覚異常	聴覚異常	てんかん性疾患	その他の神経系感覚器異常	貧血	その他の血液疾患	アトピー性皮膚炎	その他の皮膚疾患	心雑音・先天性心疾患	その他の循環器系疾患	ぜんそく様疾患	その他の呼吸器疾患	その他いへルニア	その他の消化器疾患	停留嚢水腫	その他の泌尿生殖器系疾患	先天性異常	生活習慣上の問題	情緒行動上の問題	育児環境上の問題	その他
管内	要観察	2	64	5	-	1	-	-	-	-	-	-	-	-	-	-	-	-	-	-	-	-	-	1	30	-	-
	要精密	-	9	1	-	1	-	-	-	-	-	-	-	-	-	-	-	-	-	-	-	-	-	-	5	-	-
	要医療	2	4	5	-	-	-	-	-	-	-	-	-	1	-	-	-	-	-	-	-	-	4	-	-	-	-
	治療中	-	25	6	-	-	-	1	-	-	-	4	-	-	2	-	-	-	-	-	-	-	-	1	-	12	1
白杵市	要観察	-	-	3	-	-	-	-	-	-	-	-	-	-	-	-	-	-	-	-	-	-	-	-	2	-	-
	要精密	-	-	1	-	1	-	-	-	-	-	-	-	-	-	-	-	-	-	-	-	-	-	-	5	-	-
	要医療	-	-	-	-	-	-	-	-	-	-	-	-	-	-	-	-	-	-	-	-	-	-	-	-	-	-
	治療中	-	5	4	-	-	-	-	-	-	-	-	-	-	-	-	-	-	-	-	-	-	-	1	-	12	-
津久見市	要観察	2	1	2	-	1	-	-	-	-	-	-	-	-	-	-	-	-	-	-	-	-	-	1	28	-	-
	要精密	-	1	-	-	-	-	-	-	-	-	-	-	-	-	-	-	-	-	-	-	-	-	-	-	-	-
	要医療	2	1	5	-	-	-	-	-	-	-	-	1	-	-	-	-	-	-	-	-	-	4	-	-	-	-
	治療中	-	6	2	-	-	1	-	-	-	4	-	-	2	-	-	-	-	-	-	-	-	-	-	-	-	1
由布市	要観察	-	63	-	-	-	-	-	-	-	-	-	-	-	-	-	-	-	-	-	-	-	-	-	-	-	-
	要精密	-	8	-	-	-	-	-	-	-	-	-	-	-	-	-	-	-	-	-	-	-	-	-	-	-	-
	要医療	-	3	-	-	-	-	-	-	-	-	-	-	-	-	-	-	-	-	-	-	-	-	-	-	-	-
	治療中	-	14	-	-	-	-	-	-	-	-	-	-	-	-	-	-	-	-	-	-	-	-	-	-	-	-

資料:保健所調べ

⑪ 巡回相談内訳

平成30年度 (単位:延人数)

	受診者数	言語発達	精神発達	運動発達	行動上の問題	四肢の奇形・先天異常	低身長	難聴	その他
管内	17	6	1	1	5	-	-	-	4
白杵市	-	-	-	-	-	-	-	-	-
津久見市	-	-	-	-	-	-	-	-	-
由布市	17	6	1	1	5	-	-	-	4

資料:保健所調べ

(標準化様式)



#### (4) ヘルシースタートおおいた推進事業

全ての妊婦や産婦・育児中の母親が、健やかで安心した妊娠生活や子育て期間を送ることができるよう、「ガイドライン」に基づき、母子健康手帳交付時点をスタートに各ライフステージにおいて適切な情報収集とタイムリーな情報提供を行う。

また、支援が必要な母親を発見した場合、医療・保健・福祉・教育の連携により、ハイリスク群や強い育児不安のある親に対し適切なフォローアップと育児不安・ストレスの軽減を図ることができるよう地域での取り組みを強化する。

平成30年度

		開催日	参加者	内容
中部保健所	母子保健連絡会	毎月第3月曜日 計12回	市役所保健師、こんにちは赤ちゃん訪問看護師、保健所保健師	1 事例検討:こんにちは赤ちゃん訪問等の訪問事例を中心に事例検討を行う。 2 課題検討:各市や臼津地域での母子保健事業に関する課題を中心に検討を行う。 3 情報交換:母子保健事業に関する先進地の取組についての学習や各種研修の復命等を行い、支援者の資質の研鑽を行う。
	産科・小児科連絡会議	H30.9.6	産婦人科医、小児科医、精神科医、臼津助産師会、市役所保健師、保健所医師、保健師 10人	1 事例報告 「母子保健連絡会検討事例」について1 2 事例に対する助言、意見交換 3 情報交換 (1)要支援児童等(特定妊婦含む)の情報提供に係る保健・医療・福祉・教育等の連携の一層の推進について (2)臼津地区における「ハイリスク妊婦・特定妊婦」の取り扱いについて
		H31.2.7	産婦人科医、小児科医、精神科医、産婦人科助産師、小児科看護師、市役所保健師、保健所医師、保健師 18人	1 事例報告 「母子保健連絡会検討事例」について 2 事例検討(事例提供:臼杵市) 「産後うつ病と診断された母親への支援について」 3 講話「産褥期精神障害の理解とその対応について」 講師:白川病院 副院長 白川暁彦氏 4 臼津地区における「特定妊婦」把握にむけた取り組みについて
臼津地域専門部会	H30.12.6	産婦人科医、小児科医、歯科医師、助産師、保育士、幼稚園教諭、児童相談所職員、市役所保健師、市役所要保護担当課職員、保健所医師、保健所保健師 17人	1 臼津地域における母子保健からみる子育て支援の状況について (1)臼津地域の子育て支援の現状 (2)大分県臼杵市における取り組み 『子ども子育て総合支援センター「ちあぼーと」開設2年の経験から』 とうぼ小児科医院 東保裕の介先生 2 臼津地域の子どもの生活習慣病対策の取組紹介 (1)地域の実践報告 ①実践報告Ⅰ「子どもの生活習慣病対策プロジェクト」 臼杵市子ども子育て課 ②実践報告Ⅱ「大分県スクールヘルスアップ事業について」 津久見市健康推進課 (2)意見交換	

		開催日	参加者	内容
由布保健部	大分圏域専門部会	H30.8.28	産婦人科医、小児科医、精神科医、歯科医師、助産師、栄養士、各市保育園会・幼稚園会、児相職員、各市保健担当課・子育て支援課、大分教育事務所、各市教育委員会、保健所医師、保健部保健師 31人	1 メンタルヘルスリスクを有する妊婦に係る連携状況について報告 2 事例紹介 「精神疾患を抱えネグレクト傾向のあるケースへの継続支援」助言者及び講話 大分丘の上病院 院長 帆秋 善生氏 3 大分県域における切れ目のない支援に向けた取組について報告～平成29年度産科連絡会の取組～ 4 情報提供「大分県障がい者歯科診療所について」大分県口腔保健センター 歯科医師 天野郁子氏 5 意見交換 「医療、保健、福祉、教育機関が連携し、切れ目のない支援を提供するために」
	産科連絡会	H30.12.14	大分市・由布市内医療機関助産師、大分市・由布市保健師、保健部保健師 54人	1 研修報告「子供虐待による死亡事故等の検証結果等について」 2 周産期メンタルヘルス体制の整備におけるアンケートについて 3 産後ケアについて 4 妊婦と育児中の母親が望む産後ケアの意識調査報告 5 グループワーク「メンタルケアの必要な妊産婦さんの対応」

### (5) 小児慢性特定疾病児童等自立支援事業

小児慢性特定疾病児童等とその保護者の持つ様々なニーズに対する相談支援を実施した。

#### ① 療育相談指導件数

平成30年度（単位：件）

	電話				面接				訪問			
	特小 定児 疾慢 病性	育 児 不 安	虐 待	そ の 他	特小 定児 疾慢 病性	育 児 不 安	虐 待	そ の 他	特小 定児 疾慢 病性	育 児 不 安	虐 待	そ の 他
中部保健所	108	-	-	11	28	-	-	2	3	-	-	2
由布保健部	32	-	-	-	52	-	-	-	10	-	-	-

資料：保健所調べ

(標準化様式)

## 4 生活習慣病対策

### (1) 高齢者の医療の確保に関する法律の規定による特定健康診査(国民健康保険)

平成18年の医療制度改革において、「老人保健法」が「高齢者の医療の確保に関する法律」に全面改正され、医療保険者に40歳以上74歳以下の被保険者及び被扶養者に対する生活習慣病予防に着目した特定健康診査及び特定保健指導が義務づけられた。

平成29年度(単位:人、%)

	特定健康診査				特定保健指導							
	対象者数(A) ※1	受診者数(B) ※2	評価対象者数(C)	実施率(D)= (B)/(A) *100	対象者数※3				終了者			実施率(G)= (F)/(E) *100
					動機付け	積極的	合計(E)	(E)/(C) *100	動機付け	積極的	合計(F)	
管内	16,188	8,049	8,049	49.7	750	218	968	12.0	551	88	639	66.0
白杵市	7,234	3,418	3,418	47.2	278	84	362	10.6	250	42	292	80.7
津久見市	3,350	1,475	1,475	44.0	128	25	153	10.4	80	9	89	58.2
由布市	5,604	3,156	3,156	56.3	344	109	453	14.4	221	37	258	57.0
市町村国保計	185,993	77,717	77,735	41.8	7,411	1,834	9,245	11.9	3,225	529	3,754	40.6

資料:法定報告(速報値)

(標準化様式)

※1 平成29年4月1日から年間をとおして加入中の者

※2 ※1の中で平成30年3月31日までに特定健診を受診した者の数

※3 特定健診の結果、階層化により特定保健指導の対象となった者の数  
(メタボリックシンドローム該当者・予備軍の減少率の算出基礎となる数値)

### (2) 健康増進法の規定による健康診査

従来の基本健康診査を中心とする老人保健事業のうち、「高齢者の医療の確保に関する法律」に定められたもの以外の健康診査については、健康増進法の規定による健康増進事業として、各市町村が実施することになった。

平成30年度

		対象者数	受診者数	受診率(%)	指導区分別実人員				内臓脂肪症候群	
					保健指導非対象	服薬中	動機付け支援	積極的支援	内臓脂肪症候群予備群	内臓脂肪症候群該当者
管内	計	802	61	7.6	19	19	6	-	10	12
	男	337	27	8.0	9	12	2	-	3	10
	女	465	34	7.3	10	7	4	-	7	2
白杵市	計	375	23	6.1	10	7	-	-	3	4
	男	165	10	6.1	2	6	-	-	2	4
	女	210	13	6.2	8	1	-	-	1	-
津久見市	計	191	8	4.2	5	-	2	-	2	1
	男	83	4	4.8	3	-	-	-	-	1
	女	108	4	3.7	2	-	2	-	2	-
由布市	計	236	30	12.7	4	12	4	-	5	7
	男	89	13	14.6	4	6	2	-	1	5
	女	147	17	11.6	-	6	2	-	4	2

資料:厚生労働省「地域保健・健康増進事業報告」、各市調べ

(標準化様式)

注:65歳以上の者は積極的支援の対象外、75歳以上の者は保健指導の対象外のため、指導区分別実人員の計は受診者数の計と一致しない。

(3) 肝炎対策(市が実施したもの)

① 肝炎検診(40歳)

平成30年度 (単位:人)

	40歳検診											対象者数
	受診者数			B型肝炎ウイルス検診		C型肝炎ウイルス検診						
	B型	C型	(再掲) B型C型 同時	陽性	陰性	判定①	判定②	判定③	判定④	判定⑤		
管内	50	49	49	-	50	-	-	-	11	38	1,217	
白杵市	36	36	36	-	36	-	-	-	1	35	423	
津久見市	4	4	4	-	4	-	-	-	1	3	369	
由布市	10	9	9	-	10	-	-	-	9	-	425	

資料: 中部保健所調べ

(標準化様式)

② 肝炎検診(41歳以上)

平成30年度 (単位:人)

	40歳検診以外の対象者への検診										
	受診者数			B型肝炎ウイルス検診		C型肝炎ウイルス検診					
	B型	C型	(再掲) B型C型 同時	陽性	陰性	判定①	判定②	判定③	判定④	判定⑤	
管内	315	315	315	3	312	-	1	2	238	74	
白杵市	128	128	128	1	127	-	-	1	92	35	
津久見市	102	102	102	2	100	-	-	-	65	37	
由布市	85	85	85	-	85	-	1	1	81	2	

資料: 中部保健所調べ

(標準化様式)

(4) がん検診(市が実施したもの)

① 事業評価指標値一覧(市町村実施分)

			対象者 (人)	受診者 (人)	受診率 (%)	要精検率 (%)	精密 受診率 (%)	未把握率 (%)	陽性反応 的中度 (%)	がん 発見率 (%)
胃がん	H28	白杵市	27,485	1,772	8.39	4.57	86.42	2.47	0.00	0.00
		津久見市	12,857	519	6.87	7.71	82.50	5.00	5.00	0.39
		由布市	22,250	411	2.59	10.95	93.33	6.67	0.00	0.00
	H29	白杵市	27,105	1,686	9.09	6.64	94.64	0.00	0.89	0.06
		津久見市	13,380	496	4.76	9.68	85.42	2.08	2.08	0.20
		由布市	21,705	376	2.53	11.97	97.78	2.22	0.00	0.00
	H30	白杵市	26,918	1,544	8.37					
		津久見市	13,041	538	5.20					
		由布市	21,648	378	2.39					
大腸がん	H28	白杵市	27,485	3,612	13.14	7.42	75.37	2.61	1.49	0.11
		津久見市	12,857	1,123	8.73	7.12	80.00	13.75	0.00	0.00
		由布市	22,250	1,647	7.40	8.01	65.91	7.58	3.03	0.24
	H29	白杵市	27,105	3,599	13.28	6.67	77.92	4.58	0.83	0.06
		津久見市	13,380	1,067	7.97	6.65	87.32	2.82	1.41	0.09
		由布市	21,705	1,621	7.47	7.28	61.86	25.42	0.00	0.00
	H30	白杵市	26,918	3,428	12.73					
		津久見市	13,041	1,046	8.02					
		由布市	21,648	490	2.26					
肺がん	H28	白杵市	27,485	4,426	16.10	2.58	85.09	1.75	2.63	0.07
		津久見市	12,857	1,791	13.93	7.12	80.00	13.75	0.00	0.00
		由布市	22,250	5,953	26.76	2.37	92.91	3.55	1.42	0.03
	H29	白杵市	27,105	4,322	15.98	3.12	90.37	1.48	1.48	0.05
		津久見市	13,380	1,714	12.81	1.05	83.33	0.00	0.00	0.00
		由布市	21,705	5,725	26.38	2.38	74.26	23.53	2.94	0.07
	H30	白杵市	26,918	4,286	15.92					
		津久見市	13,041	1,708	13.10					
		由布市	21,648	5,376	24.83					
子宮がん	H28	白杵市	18,211	2,603	19.89	1.00	73.08	0.00	0.00	0.00
		津久見市	8,762	735	12.50	1.36	80.00	20.00	0.00	0.00
		由布市	15,608	945	8.90	1.38	84.62	15.38	0.00	0.00
	H29	白杵市	17,760	2,511	20.07	0.72	77.78	0.00	0.00	0.00
		津久見市	8,682	715	13.44	0.70	80.00	20.00	0.00	0.14
		由布市	15,203	945	7.54	2.01	100.00	0.00	0.00	0.00
	H30	白杵市	17,496	2,454	19.37					
		津久見市	8,433	737	11.47					
		由布市	15,123	986	8.73					
乳がん	H28	白杵市	15,030	1,236	16.34	9.06	91.07	0.89	2.68	0.24
		津久見市	7,351	378	10.03	6.08	95.65	0.00	0.00	0.00
		由布市	12,081	1,039	12.24	5.97	100.00	0.00	5.00	0.30
	H29	白杵市	14,814	1,168	15.99	7.71	93.33	1.11	2.22	0.17
		津久見市	7,358	311	10.08	7.01	96.15	3.85	15.38	1.08
		由布市	11,741	1,030	12.37	6.31	96.92	3.08	4.62	0.29
	H30	白杵市	14,659	1,120	15.36					
		津久見市	7,163	377	10.33					
		由布市	11,702	973	11.84					

資料:厚生労働省「地域保健・健康増進事業報告」

(標準化様式)

注1:胃がんと子宮がんと乳がんの受診率=(「前年度受診者数」+「当該年度受診者数」-「前年度及び当該年度における2年連続受診者数」)÷「当該年度の対象者数」×100

注2:胃がんは「胃部エックス線検査」と「胃内視鏡検査」の合計値、子宮がんは「頸部がん」の値、乳がんは「マンモグラフィ」の値

② 胃がん・大腸がん検診

平成30年度 (単位:人)

		対象者数 (40歳以上)	胃がん検診受診者数(年度中)								
			胃部エックス線検査		胃内視鏡検査		計		2年連続受診者数		
			集団検診	個別検診	集団検診	個別検診	集団検診	個別検診	集団検診	個別検診	
管内	男	28,083	825	-	207	-	1,032	-	702	-	
	女	33,524	1,153	-	275	-	1,428	-	867	-	
白杵市	男	12,259	491	-	174	-	665	-	442	-	
	女	14,659	651	-	228	-	879	-	534	-	
津久見市	男	5,878	181	-	33	-	214	-	154	-	
	女	7,163	277	-	47	-	324	-	202	-	
由布市	男	9,946	153	-	-	-	153	-	106	-	
	女	11,702	225	-	-	-	225	-	131	-	
(再掲) 国民健康保険の被保険者	管内	男	4,616	271	-	88	-	359	-	232	-
		女	5,181	441	-	96	-	537	-	340	-
	白杵市	男	2,000	193	-	78	-	271	-	178	-
		女	2,202	326	-	89	-	415	-	259	-
	津久見市	男	976	55	-	10	-	65	-	49	-
		女	1,165	79	-	7	-	86	-	60	-
	由布市	男	1,640	23	-	-	-	23	-	5	-
		女	1,814	36	-	-	-	36	-	21	-

資料:厚生労働省「地域保健・健康増進事業報告」 (標準化様式)  
注:胃がん検診の「(再掲)国民健康保険の被保険者」は50歳～69歳の値

平成30年度 (単位:人)

		対象者数 (40歳以上)		大腸がん検診受診者数			
				集団検診		個別検診	
				男	女	男	女
管内	28,083	33,524	1,869	3,095	487	655	
白杵市	12,259	14,659	1,325	2,103	-	-	
津久見市	5,878	7,163	356	690	-	-	
由布市	9,946	11,702	188	302	487	655	
(再掲) 国民健康保険の被保険者	管内	5,623	6,013	814	1,395	183	243
	白杵市	2,429	2,544	602	1,064	-	-
	津久見市	1,146	1,321	126	216	-	-
	由布市	2,048	2,148	86	115	183	243

資料:厚生労働省「地域保健・健康増進事業報告」 (標準化様式)  
注:大腸がん検診の「(再掲)国民健康保険の被保険者」は40歳～69歳の値

③ 肺がん検診

平成30年度 (単位:人)

		対象者数 (40歳以上)	問診者数		胸部エックス線検査		喀痰細胞診(喀痰細胞診のみ受診は除く)						
					受診者数		喀痰細胞診対象者数 (胸部エックス線検査受診者中高危険群者数)		喀痰容器配布回収状況				
					集団検診	個別検診	集団検診	個別検診	配布数		回収数		
					集団検診	個別検診	集団検診	個別検診	集団検診	個別検診	集団検診	個別検診	
管内	男	28,083	2,601	1,702	2,601	1,706	632	588	126	6	108	6	
	女	33,524	4,279	2,767	4,279	2,784	96	52	17	1	15	1	
白杵市	男	12,259	1,637	-	1,637	-	117	-	11	-	11	-	
	女	14,659	2,649	-	2,649	-	7	-	3	-	3	-	
津久見市	男	5,878	467	99	467	103	214	-	50	-	45	-	
	女	7,163	934	187	934	204	45	-	6	-	6	-	
由布市	男	9,946	497	1,603	497	1,603	301	588	65	6	52	6	
	女	11,702	696	2,580	696	2,580	44	52	8	1	6	1	
(再掲) 国民健康保険の被保険者	管内	男	5,623	-	-	1,126	469	-	-	-	-	-	-
		女	6,013	-	-	1,925	640	-	-	-	-	-	-
	白杵市	男	2,429	-	-	750	-	-	-	-	-	-	-
		女	2,544	-	-	1,357	-	-	-	-	-	-	-
	津久見市	男	1,146	-	-	154	15	-	-	-	-	-	-
		女	1,321	-	-	259	31	-	-	-	-	-	-
	由布市	男	2,048	-	-	222	454	-	-	-	-	-	-
		女	2,148	-	-	309	609	-	-	-	-	-	-

資料:厚生労働省「地域保健・健康増進事業報告」 (標準化様式)  
注:肺がん検診の「(再掲)国民健康保険の被保険者」は40歳～69歳の値

④ 子宮頸がん検診

平成30年度 (単位:人)

	対象者数 (20歳以上)	受診者数		2年連続受診者数		
		集団検診	個別検診	集団検診	個別検診	
管内	41,052	4,109	68	2,656	16	
白杵市	17,496	2,401	53	1,560	16	
津久見市	8,433	734	3	485	-	
由布市	15,123	974	12	611	-	
(再掲) 国民健康保 険の被保険者	管内	7,058	1,576	12	914	4
	白杵市	2,935	1,309	11	737	4
	津久見市	1,477	176	-	126	-
	由布市	2,646	91	1	51	-

資料:厚生労働省「地域保健・健康増進事業報告」

(標準化様式)

注:子宮頸がん検診の「(再掲)国民健康保険の被保険者」は20歳～69歳の値

⑤ 乳がん検診

平成30年度 (単位:人)

	対象者数 (40歳以上)	マンモグラフィ				
		受診者数		2年連続受診者数		
		集団検診	個別検診	集団検診	個別検診	
管内	33,524	2,431	39	662	-	
白杵市	14,659	1,116	4	36	-	
津久見市	7,163	369	8	8	-	
由布市	11,702	946	27	618	-	
(再掲) 国民健康保 険の被保険者	管内	6,013	1,236	7	446	-
	白杵市	2,544	510	-	9	-
	津久見市	1,321	54	-	1	-
	由布市	2,148	672	7	436	-

資料:厚生労働省「地域保健・健康増進事業報告」

(標準化様式)

注:乳がん検診の「(再掲)国民健康保険の被保険者」は40歳～69歳の値

(5) がん検診の精密検査結果(平成29年度実施分)

① 胃がん:胃部エックス線検査(個別・集団検診)の精密検査結果

(単位:人)

			受診者数	保(再掲) 険者 (50~69歳) (国民健康保険の被)	要精密検査者数	精密検査受診者内訳						未受診	未把握	
						異常を認めず	異常を認める				胃がんの疑いがある者 または未確定			胃がん以外の疾患であった者 (転移性の胃がんを含む)
							(転移性を含まない) 胃がんであった者	胃がんのうち		早期がんのうち 粘膜内がん				
								早期がん						
個別 検診	管内	計	-	-	-	-	-	-	-	-	-	-	-	
		男	-	-	-	-	-	-	-	-	-	-	-	-
		女	-	-	-	-	-	-	-	-	-	-	-	-
	臼杵市	計	-	-	-	-	-	-	-	-	-	-	-	-
		男	-	-	-	-	-	-	-	-	-	-	-	-
		女	-	-	-	-	-	-	-	-	-	-	-	-
	津久見市	計	-	-	-	-	-	-	-	-	-	-	-	-
		男	-	-	-	-	-	-	-	-	-	-	-	-
		女	-	-	-	-	-	-	-	-	-	-	-	-
	由布市	計	-	-	-	-	-	-	-	-	-	-	-	-
		男	-	-	-	-	-	-	-	-	-	-	-	-
		女	-	-	-	-	-	-	-	-	-	-	-	-
集団 検診	管内	計	2,169	-	138	29	2	-	-	1	93	11	2	
		男	946	-	77	14	2	-	-	1	50	8	2	
		女	1,223	-	61	15	-	-	-	-	43	3	-	
	臼杵市	計	1,297	494	45	9	1	-	-	1	29	5	-	
		男	569	242	23	3	1	-	-	1	15	3	-	
		女	728	252	22	6	-	-	-	-	14	2	-	
	津久見市	計	496	112	48	5	1	-	-	-	35	6	1	
		男	206	38	27	2	1	-	-	-	18	5	1	
		女	290	74	21	3	-	-	-	-	17	1	-	
	由布市	計	376	61	45	15	-	-	-	-	29	-	1	
		男	171	25	27	9	-	-	-	-	17	-	1	
		女	205	36	18	6	-	-	-	-	12	-	-	

資料:中部保健所調べ

(標準化様式)



② 胃がん:胃内視鏡検査(個別・集団検診)の精密検査結果

(単位:人)

			受診者数	要精密検査者数	精密検査(生検または再検査)受診者内訳							未受診	未把握	
					異常を認めず	異常を認める				胃がんの疑いがある者 または未確定	胃がん以外の疾患であった者 (転移性の胃がんを含む)			
						(転移性を含まない)	胃がんのうち 早期がん	胃がんのうち 粘膜内がん	早期がんのうち 粘膜内がん					
保険者 (再掲) (50~69歳) 国民健康保険の被														
個別 検診	管内	計	-	-	-	-	-	-	-	-	-	-	-	
		男	-	-	-	-	-	-	-	-	-	-	-	-
		女	-	-	-	-	-	-	-	-	-	-	-	-
	臼杵市	計	-	-	-	-	-	-	-	-	-	-	-	-
		男	-	-	-	-	-	-	-	-	-	-	-	-
		女	-	-	-	-	-	-	-	-	-	-	-	-
	津久見市	計	-	-	-	-	-	-	-	-	-	-	-	-
		男	-	-	-	-	-	-	-	-	-	-	-	-
		女	-	-	-	-	-	-	-	-	-	-	-	-
	由布市	計	-	-	-	-	-	-	-	-	-	-	-	-
		男	-	-	-	-	-	-	-	-	-	-	-	-
		女	-	-	-	-	-	-	-	-	-	-	-	-
集団 検診	管内	計	389	-	-	-	-	-	-	-	53	1	-	
		男	179	-	-	-	-	-	-	-	29	-	-	
		女	210	-	-	-	-	-	-	-	24	1	-	
	臼杵市	計	389	189	67	13	-	-	-	-	53	1	-	
		男	179	93	36	7	-	-	-	-	29	-	-	
		女	210	96	31	6	-	-	-	-	24	1	-	
	津久見市	計	-	-	-	-	-	-	-	-	-	-	-	-
		男	-	-	-	-	-	-	-	-	-	-	-	-
		女	-	-	-	-	-	-	-	-	-	-	-	-
	由布市	計	-	-	-	-	-	-	-	-	-	-	-	-
		男	-	-	-	-	-	-	-	-	-	-	-	-
		女	-	-	-	-	-	-	-	-	-	-	-	-

資料:中部保健所調べ

(標準化様式)

③ 大腸がん検診(個別・集団検診)精密検査結果

(単位:人)

			受診者数	要精密検査者数	精密検査受診者内訳								未受診	未把握	
					異常を認める										
					異常を認めず (転移性を含まない)	大腸がんのうち 早期のがん	大腸がんのうち 粘膜内がん	ある者または未確定	腺腫のあった者	最大の腺腫の大きさ別		大腸がん及び腺腫以外の疾患であった者(転移性の大腸がんを含む)			
										直径10mm以上の腺腫のあった者	直径10mm未満の腺腫のあった者				
個別 検診	管内	計	1,130	80	5	-	-	-	-	8	-	-	27	15	25
		男	475	37	3	-	-	-	-	5	-	-	10	9	10
		女	655	43	2	-	-	-	-	3	-	-	17	6	15
	白杵市	計	-	-	-	-	-	-	-	-	-	-	-	-	-
		男	-	-	-	-	-	-	-	-	-	-	-	-	-
		女	-	-	-	-	-	-	-	-	-	-	-	-	-
	津久見市	計	-	-	-	-	-	-	-	-	-	-	-	-	-
		男	-	-	-	-	-	-	-	-	-	-	-	-	-
		女	-	-	-	-	-	-	-	-	-	-	-	-	-
	由布市	計	1,130	80	5	-	-	-	-	8	-	-	27	15	25
		男	475	37	3	-	-	-	-	5	-	-	10	9	10
		女	655	43	2	-	-	-	-	3	-	-	17	6	15
集団 検診	管内	計	5,157	349	82	3	-	-	1	31	4	27	165	49	18
		男	2,014	171	36	1	-	-	-	18	2	16	77	29	10
		女	3,143	178	46	2	-	-	1	13	2	11	88	20	8
	白杵市	計	3,599	240	62	2	-	-	-	-	-	-	123	42	11
		男	1,432	122	30	1	-	-	-	-	-	-	59	25	7
		女	2,167	118	32	1	-	-	-	-	-	-	64	17	4
	津久見市	計	1,067	71	11	1	-	-	1	19	2	17	30	7	2
		男	380	36	3	-	-	-	-	12	1	11	15	4	2
		女	687	35	8	1	-	-	1	7	1	6	15	3	-
	由布市	計	491	38	9	-	-	-	-	12	2	10	12	-	5
		男	202	13	3	-	-	-	-	6	1	5	3	-	1
		女	289	25	6	-	-	-	-	6	1	5	9	-	4

資料:中部保健所調べ

(標準化様式)



⑤ 肺がん検診:喀痰細胞診

(単位:人)

			喀痰容器の配付・回収状況		喀痰細胞診の判定別人数				
			配布数	回収数 (受診者数)	A	B	C	D	E
個別 検診	管内	計	18	18	2	16	-	-	-
		男	17	17	2	15	-	-	-
		女	1	1	-	1	-	-	-
	臼杵市	計	-	-	-	-	-	-	-
		男	-	-	-	-	-	-	-
		女	-	-	-	-	-	-	-
	津久見市	計	-	-	-	-	-	-	-
		男	-	-	-	-	-	-	-
		女	-	-	-	-	-	-	-
	由布市	計	18	18	2	16	-	-	-
		男	17	17	2	15	-	-	-
		女	1	1	-	1	-	-	-
集団 検診	管内	計	159	127	6	118	3	-	-
		男	140	115	5	107	3	-	-
		女	19	12	1	11	-	-	-
	臼杵市	計	10	10	-	10	-	-	-
		男	9	9	-	9	-	-	-
		女	1	1	-	1	-	-	-
	津久見市	計	59	47	3	41	3	-	-
		男	52	43	3	37	3	-	-
		女	7	4	-	4	-	-	-
	由布市	計	90	70	3	67	-	-	-
		男	79	63	2	61	-	-	-
		女	11	7	1	6	-	-	-

(単位:人)

			要精密検査者数	精密検査受診者内訳					精密検査未受診者内訳		
				異常を認めず	異常を認める			肺がんの疑いのある者または未確定	肺がん以外の疾患であった者(転移性の肺がんを含む)	未受診	未把握
					肺がんを含まない者(転移性の含まない)	肺がんのうち喀痰細胞診のみで発見された者	肺がんのうち臨床病期0~I期				
個別 検診	管内	計	-	-	-	-	-	-	-	-	
		男	-	-	-	-	-	-	-	-	
		女	-	-	-	-	-	-	-	-	
	臼杵市	計	-	-	-	-	-	-	-	-	
		男	-	-	-	-	-	-	-	-	
		女	-	-	-	-	-	-	-	-	
	津久見市	計	-	-	-	-	-	-	-	-	
		男	-	-	-	-	-	-	-	-	
		女	-	-	-	-	-	-	-	-	
	由布市	計	-	-	-	-	-	-	-	-	
		男	-	-	-	-	-	-	-	-	
		女	-	-	-	-	-	-	-	-	
集団 検診	管内	計	-	-	-	-	-	-	-	-	
		男	-	-	-	-	-	-	-	-	
		女	-	-	-	-	-	-	-	-	
	臼杵市	計	-	-	-	-	-	-	-	-	
		男	-	-	-	-	-	-	-	-	
		女	-	-	-	-	-	-	-	-	
	津久見市	計	-	-	-	-	-	-	-	-	
		男	-	-	-	-	-	-	-	-	
		女	-	-	-	-	-	-	-	-	
	由布市	計	-	-	-	-	-	-	-	-	
		男	-	-	-	-	-	-	-	-	
		女	-	-	-	-	-	-	-	-	

資料:中部保健所調べ

(標準化様式)

注:判定別人数のA~Eは次のとおり

A: 喀痰中に組織球を認めない B: 正常上皮細胞のみ、基底細胞増生、軽度異形扁平上皮細胞、線毛円柱上皮細胞 C: 中等度異形扁平上皮細胞、核の増大や濃染を伴う円柱上皮細胞 D: 高度(境界) 異形扁平上皮細胞または悪性腫瘍が疑われる細胞を認める E: 悪性腫瘍細胞を認める

⑥ 子宮頸がん検診(個別・集団検診)の結果

(単位:人)

		受診者数	(再掲)国民健康保険の被保険者(20~69歳)	2年連続受診者数	初回検体の適正・不適正		細胞診の判別人数				
					適正	不適正	精検不要	要精検(ASC-US)	要精検(1)	要精検(2)	判定不能
個別検診	管内	69	10	23	69	-	68	1	-	-	-
	白杵市	51	10	23	51	-	51	-	-	-	-
	津久見市	7	-	-	7	-	7	-	-	-	-
	由布市	11	-	-	11	-	10	1	-	-	-
集団検診	管内	4,096	982	2,343	4,096	-	4,054	17	24	1	-
	白杵市	2,460	731	1,526	2,460	-	2,441	10	9	-	-
	津久見市	708	166	283	708	-	703	1	3	1	-
	由布市	928	85	534	928	-	910	6	12	-	-

		要精密検査者数	精密検査受診者内訳								未受診	未把握	
			異常を認めず	異常を認める									
				(子宮頸がんではないが転移性を含む)	微小子宮頸がんのうち	CIN3又はAISであった者	CIN2であった者	CIN1であった者	腺異形成であった者	子宮頸がんの疑いのある者又は未確定			(子宮頸がん及CIN等)以外の疾患であった者(転移性の子宮頸がんを含む)
個別検診	管内	1	-	-	-	-	-	1	-	-	-	-	-
	白杵市	-	-	-	-	-	-	-	-	-	-	-	-
	津久見市	-	-	-	-	-	-	-	-	-	-	-	-
	由布市	1	-	-	-	-	-	1	-	-	-	-	-
集団検診	管内	41	16	1	-	2	2	10	-	-	5	4	1
	白杵市	18	6	-	-	1	1	2	-	-	4	4	-
	津久見市	5	3	1	-	-	-	-	-	-	-	-	1
	由布市	18	7	-	-	1	1	8	-	-	1	-	-

資料:中部保健所調べ

(標準化様式)

⑦ 乳がん検診:マンモグラフィ(個別・集団検診)の結果

(単位:人)

		受診者数	(再掲)国民健康保険の被保険者(40)	2年連続受診者数	マンモグラフィの判別人数				
					カテゴリー1	カテゴリー2	カテゴリー3	カテゴリー4	カテゴリー5
個別検診	管内	45	3	-	40	-	5	-	-
	白杵市	11	-	-	10	-	1	-	-
	津久見市	5	-	-	4	-	1	-	-
	由布市	29	3	-	26	-	3	-	-
集団検診	管内	2,488	490	625	2,145	169	166	6	2
	白杵市	1,157	372	35	974	94	85	4	-
	津久見市	366	21	7	292	49	24	-	1
	由布市	965	97	583	879	26	57	2	1

		要精密検査者数	精密検査受診者内訳						未受診	未把握
			異常を認めず	異常を認める						
				(乳がんではないが転移性を含む)	乳がんのうち早期がん	早期浸潤がんのうち	乳がんの疑い未確定	あ乳がたんを(外転移性以外の疾患)		
個別検診	管内	5	-	-	-	-	2	-	-	3
	白杵市	1	-	-	-	-	-	-	-	1
	津久見市	1	-	-	-	-	-	-	-	1
	由布市	3	-	-	-	-	2	-	-	1
集団検診	管内	176	104	9	3	-	-	57	5	1
	白杵市	89	58	2	-	-	-	24	5	-
	津久見市	25	12	4	2	-	-	9	-	-
	由布市	62	34	3	1	-	-	24	-	1

資料:中部保健所調べ

(標準化様式)

注:カテゴリー1~5は以下のとおり

カテゴリー1:異常なし カテゴリー2:良性 カテゴリー3:良性、しかし悪性を否定できず カテゴリー4:悪性の疑い カテゴリー5:悪性

## 5 健康増進

県民一人ひとりが、日頃から気軽に健康づくりに取り組み、生涯を通じて健康で活力あふれる人生を送ることができるよう、県では「生涯健康県おおいた21」推進事業を実施し、県民の健康づくりを支援する環境整備に取り組んでいる。「周囲のサポート」「環境づくり」をキーワードに、事業を実効性のあるものにするため、官民一体となって進めることを基本に、分野別の対策を実施し、平成26年度からは健康経営推進部門を新たに追加した。

しかし、「健康増進法の一部を改正する法律」(平成30年法律第78号。以下「改正法」という)の施行を受け、受動喫煙対策部門は廃止となり、今後は改正法に基づいた受動喫煙対策として取り組むこととなる。

### (1)「生涯健康県おおいた21」推進協力事業所(店)普及推進事業

#### ○食の環境整備部門

外食の利用が多い県民の食に関する環境整備として、計画の趣旨に賛同した飲食店等を「生涯健康県おおいた21推進協力事業所」として登録している。

登録事業所数

	平成29年度末		平成30年度末	
	健康応援団	うま塩メニュー提供店	健康応援団	うま塩メニュー提供店
大分県	486	94	486	128
臼杵市	18	4	18	4
津久見市	8	0	7	1
由布市	6	2	6	2

#### ○たばこの環境整備部門

平成31年3月31日から廃止。

登録事業所数

	平成29年度末	平成30年度末
大分県	275	287
臼杵市	9	9
津久見市	8	8
由布市	15	17

#### ○健康経営推進部門

県民の働く場である事業所で、より若い世代から望ましい生活習慣を定着させるため「健康経営」の理念を生かし、事業所単位での健康づくりを推進している。

健康づくりに取り組む事業所の登録及び登録された事業所のうち一定の基準を満たす事業所を認定事業所としている。

\*大分県では、「健康経営とは、働く人の健康増進を会社の成長につなげようとする考え方」とし、事業所として従業員の健康づくりを積極的に実践することの普及を目指している。

	平成29年度末		平成30年度末	
	登録事業所数	認定事業所数	登録事業所数	認定事業所数
大分県	1200	309	1295	372
臼杵市	42	11	52	21
津久見市	37	13	39	18
由布市	24	14	36	19

## (2) 地域・職域連携推進連絡会議

生活習慣病を予防するためには、個人の主体的な健康づくりに加え、働き盛り世代への効果的なアプローチを展開し、生涯を通じた、継続的な健康管理を支援していくことが重要である。

そのため、地域保健と職域保健に関わる機関が連携し、情報交換や地域の健康課題を検討することにより、地域の実状に応じた支援の提供、さらにその体制構築につながるよう連絡会議を開催した。

平成30年度

	事業名	実施日	内容	参加者等
中部保健所	地域・職域健康づくり推進連絡会議作業部会	H30.6.12	1 事業所の健康支援を行う機関が協働した事業所支援に向けて具体策を検討。	全国健康保険協会大分支部、臼杵市役所、津久見市役所、中部保健所
		H30.11.27	2 ポピュレーション・ハイリスクアプローチ両側面からの支援を実践。 3 協働しての取組の振り返りを行い、課題を抽出。	
	県南・臼津地域職域情報交換会	H30.6.14	労働基準監督署及び地域産業保健センターの管轄である南部保健所と連携し、各保健所の取組を共有することで、効果的な事業協力を図る。	佐伯労働基準監督署、県南地域産業保健センター、南部保健所、中部保健所
中部保健所	地域・職域健康づくり推進連絡会議	H31.2.26	1 報告・説明 (1) 大分県の取組 (2) 中部保健所の取組 「平成30年度事業所の健康支援事業」 (3) 説明・報告「事業所ぐるみの健康づくりをすすめるために」 コスモス病院 理学療法士 竹村仁 氏 ・事業所ぐるみで取り組むことの効果 ・取組の工夫等 2 意見交換 テーマ 「働き盛り世代の生活習慣病予防対策 ～事業所への効果的なアプローチ～」 (1) 実践に取り組んだ事業所の報告 (2) 取組を継続・定着させるための支援 (3) 他の事業所への拡充に向けて	1 医療関係 臼杵市医師会、津久見市医師会、臼杵市健康管理センター、津久見市健康管理センター 2 職域関係 臼杵商工会議所、津久見商工会議所、臼杵労務研究会、津久見労務研究会、健康づくり実践代表事業所 3 健康支援団体 健康寿命日本一おうえん企業、臼津地域リハビリテーション広域支援センター、臼杵市・津久見市食生活改善推進協議会 4 事業所支援機関 大分産業保健総合支援センター、佐伯労働基準監督署、全国健康保険協会大分支部 5 地域保健関係 臼杵市役所、津久見市役所、中部保健所
由布保健部	地域・職域連携推進会議	H30.7.26	1 情報共有 「各機関の把握する健康課題と取り組みについて」 2 意見交換 「事業所へ効果的に健康づくり情報を提供するために」	1 職域関係 由布市商工会、由布院旅館組合 2 事業所支援機関 大分産業保健総合支援センター、大分県中部地域産業保健センター、全国健康保険協会大分支部 3 地域保健関係 由布市役所(保険課、健康増進課)、由布保健部

由布保健部	由布地域働き盛り世代の健康づくり会議	H31.2.7	1情報提供 「労働安全衛生法における健康診断について」 「由布市の特定健診・特定保健指導の状況について」 「由布市における健康づくり対策について」 「大分県における健康づくり対策について」 2報告 「働き盛り世代の健康サポートプロジェクト～事業所ぐるみで健康づくりチャレンジ～」 《運動》フードスタッフ、社会福祉法人寿永会 《栄養》大分県のぞみ園 3講話 「職場ぐるみの健康づくりとは」ルネサンス大分トレーナー、中部保健所管理栄養士 4意見交換	1職域関係 由布市商工会、由布院旅館組合、けんしん、15事業所 2 事業所支援機関 大分産業保健総合支援センター、大分県中部地域産業保健センター、全国健康保険協会大分支部 3 地域保健関係 由布市役所(保険課、健康増進課、総合政策課、商工観光課)、由布保健部
-------	--------------------	---------	---	--

### (3) 事業所の健康支援

#### ① 事業所まるごとヘルスアップ講座

事業所ぐるみの健康づくりを推進し、運動実践及び栄養試食の参加体験型による講座を開催した。実践に取り組んでいる事業所の様子を紹介、事業所ぐるみで取り組むことの効果を報告し平成30年度

	場所	実施日	内容	参加事業所数
中部保健所	第1回 臼杵市中央公民館	H30.7.5	テーマ 健康経営でイキイキ職場へ ～職場ぐるみで健康づくりの効果～ 1 説明「健康経営に取り組めばなぜイキイキ職場になれる？」 中部保健所 2 講義・運動実践「職場でできる！正しく楽しい健康づくり！」 ルネサンスおおいた 3 栄養講義・試食「食事の謎にせまる！知らなきゃ損する驚愕の事実」 中部保健所管理栄養士	64
	第2回 臼杵市中央公民館	H31.1.30	テーマ 取り入れよう！職場に！暮らしに！『健康メニュー』 1 報告「事業所の健康づくり実践紹介」 中部保健所 2 講義・運動実践「働き盛り世代応援プログラム～ちよいとレ実践編」 ルネサンスおおいた 3 栄養講義・試食「健康をつくる食生活～まず野菜、もつと野菜のすすめ～」津久見市役所管理栄養士 津久見市食推協議会	44
由布保健部	由布保健部	H30.7.12	テーマ 健康経営でイキイキ職場へ ～職場ぐるみで健康づくりの効果～ 1 説明「健康経営に取り組めばなぜイキイキ職場になれる？」 由布保健部 2 講義・運動実践「職場でできる！正しく楽しい健康づくり！」 ルネサンスおおいた 3 栄養講義・試食「食事の謎にせまる！知らなきゃ損する驚愕の事実」 中部保健所管理栄養士	14
		H31.2.7	1情報提供 「労働安全衛生法における健康診断について」 「由布市の特定健診・特定保健指導の状況について」 「由布市における健康づくり対策について」 「大分県における健康づくり対策について」 2報告 「働き盛り世代の健康サポートプロジェクト～事業所ぐるみで健康づくりチャレンジ～」 《運動》フードスタッフ、社会福祉法人寿永会 《栄養》大分県のぞみ園 3講話 「職場ぐるみの健康づくりとは」 ルネサンス大分トレーナー、中部保健所管理栄養士 4意見交換 「健康で働き続けられるための課題と工夫」	15



## ②事業所運動・栄養実践チャレンジ事業

希望のあった事業所に運動トレーナー及び管理栄養士を派遣、事業所の特徴に応じた事業所ぐるみ取組を支援。さらに取組のコツ及びポイント等を保健師が指導。

平成30年度

内容	保健所名	実施回数	内容	参加事業所数
運動	中部保健所	10回	「職場ぐるみの健康づくりを応援します」 1 事業所の特徴に応じた運動講義及び運動実践指導 2 取組のきっかけづくり及び継続、定着に向けてのコツ 3 体重測定等による見える化 4 健康手帳の記入	5事業所
	由布保健部	4回	*運動トレーナーの事業所派遣による従業員への運動指導;各事業所2回	2事業所
栄養	中部保健所	2回	「職場ぐるみの健康づくりを応援します」 1 事業所の特徴に応じた栄養講義及び試食体験 2 取組のきっかけづくり及び継続、定着に向けてのコツ 3 職場環境への指導 4 健康手帳の記入	2事業所
	由布保健部	1回	*管理栄養士の事業所出張による従業員への試食を含む栄養指導;各事業所1回	1事業所

## ③事業所運動チャレンジフォローアップ事業

平成29年度に保健所の運動実践チャレンジ事業に取り組んだ事業所へ運動トレーナーを派遣、事業所の実状に応じた定着支援を実施。

平成30年度

内容	保健所名	実施回数	内容	参加事業所数
運動	中部保健所	2回	「職場ぐるみの運動でイキイキ生活続けましょう！」 1 事業所の特徴に応じた運動講義及び運動実践指導 2 取組のきっかけづくり及び継続、定着に向けてのコツ 3 体重測定等による見える化 4 健康手帳の記入	2事業所
	由布保健部	1回		1事業所

#### ④事業所ネットワーク連絡会議

事業所ぐるみの健康づくりに取り組んでいる事業所の健康支援促進とその効果を地域の事業所に波及するために、事業所間の意見交換等により具体的方策を共有し事業所間のネットワークづくりを平成30年度

	場所	実施日	内容	参加事業所数
中部保健所	臼杵土木事務所(臼杵市内事業所対象)	H30.10.30	1 アイスブレイキング 自己紹介 2 意見交換・情報交換 テーマ「うちの事業所ではこんな健康づくりの取組やっています!!」 ・各事業所での工夫、取り入れている取組を紹介。 ・取り組んでよかった点、悩んでいる点等について意見交換。	8事業所
	津久見市民会館(津久見市内事業所対象)	H30.10.31	3 助言、まとめ アドバイザー 臼杵市医師会立コスモス病院 竹村 仁氏	10事業所
由布保健部	由布地域働き盛り世代の健康づくり会議	H31.2.7	1情報提供 「労働安全衛生法における健康診断について」 「由布市の特定健診・特定保健指導の状況について」 「由布市における健康づくり対策について」 「大分県における健康づくり対策について」 2報告 「働き盛り世代の健康サポートプロジェクト～事業所ぐるみで健康づくりチャレンジ～」 《運動》フードスタッフ、社会福祉法人寿永会 《栄養》大分県のぞみ園 3講話 「職場ぐるみの健康づくりとは」ルネサンス大分トレーナー、中部保健所管理栄養士 4意見交換 「健康で働き続けられるための課題と工夫」	1職域関係 由布市商工会、由布院旅館組合、けんしん、15事業所 2 事業所支援機関 大分産業保健総合支援センター、大分県中部地域産業保健センター、全国健康保険協会大分支部 3 地域保健関係 由布市役所(保険課、健康増進課、総合政策課、商工観光課)、由布保健部

### ⑤出張健康講話(業種別)

事業所が集まる機会を捉えて、事業所ぐるみの健康づくりに取り組む機運を醸成するための講話を実施した。

平成30年度

	実施回数	内容	参加者数
中部保健所	5回	1 講話 「健康経営に取り組んで、元気な職場に！」等 2 健康づくりメニュー紹介 3 市の取組紹介等	194
由布保健部	6回	1 講話 「健康経営に取り組んで、元気な職場に！」等 2 健康づくりメニュー紹介 等	182

### ⑥出張健康講話(事業所従業員対象)

事業所からの依頼により従業員対象の健康講話を実施し、事業所ぐるみの健康づくりの勧めと併せて、個人として生活習慣の見直し、運動による健康づくりに取り組むことの必要性と取組のコツ等を説明。

平成30年度

	実施回数	内容	参加者数
中部保健所	5回	1 講話 「生活習慣見直しませんか?」「職場でできる運動紹介」 運動実践支援、うす味メニューの試食体験等 2 他の事業所での取組紹介、実践例 3 市の取組紹介等	280
由布保健部	3回	1 講話 「職員の健康管理～熱中症対策,食中毒予防」 「健康管理～栄養」 「受動喫煙対策」	232

#### (4) 喫煙対策

平成30年度

喫煙が健康に与える影響は大きいことから、「世界禁煙デー」及び「禁煙週間」を中心に禁煙及び受動喫煙防止の普及啓発を行うとともに、未成年者の喫煙防止に向けた取り組みを行っている。

【禁煙デー】毎年5月31日

【禁煙週間】平成30年5月31日～平成30年6月6日

【禁煙週間のテーマ】「2020年、受動喫煙のない国を目指して～たばこの煙から子ども達をまもろう～」

	事業名	実施日	内 容	参加者
中部保健所	禁煙デー高等学校普及啓発キャンペーン	H30.5.31	・横断幕の掲示 ・ポスター、のぼり旗の掲示 ・管内の高等学校に普及啓発用ティッシュ及びチラシの配布	大分県立海洋科学高等学校
	喫煙防止に関する講演会	H30.6.18	講話「たばこの話 ～最初の1本を吸わないことの大切さ～」 保健所 保健師 (薬物乱用防止教室と併せて実施)	津久見市立第一中学校全校生徒及び教職員 計 260人
	喫煙防止に関する講演会	#####	講話「生活習慣病予防対策～喫煙と健康～」 保健所 保健師 「運動と喫煙対策」*運動実践含む 臼杵市医師会立コスモス病院 竹村仁氏	津久見市内事業所従業員 計 30人
由布保健部	禁煙デーキャンペーン	H30.5.13	・由布市イオン九州挾間店にて啓発用ティッシュの配布と禁煙の呼びかけ	一般住民
	禁煙週間	H30.5～6	・横断幕、ポスターの掲示 ・のぼり旗の掲示	
	喫煙防止に関する健康教育	H31.2.15	講話「生活習慣病予防対策～喫煙と健康～」 保健所保健師	由布市内事業所従業員 計 10名

#### (5) 管内健康増進事業担当者会議

健康づくり計画・データヘルス計画を推進していくために、臼津地域の生活習慣病予防対策及び健康増進事業に関する課題の検討及び情報交換等を行い、各市及び保健所との協働による効果的な保健事業への取組を目指す。

平成30年度

	実施回数	内 容	参加者
中部保健所	年11回	1 圏域版健康づくり計画の検討・データヘルス計画の進捗状況について 2 各種保健事業の情報交換 3 事業所の健康づくりへのアプローチについて (働き盛り世代の健康づくり対策の推進)	臼杵市、津久見市、中部保健所 延べ51人
由布保健部	年6回	4 糖尿病重症化予防事業の取組について 5 その他	由布市、由布保健部 延べ48人

## (6) がん体験者交流会

がん患者やその家族が悩みや闘病体験等を語り合いながらお互いの思いを分かち合い、療養生活などについて情報交換などを行う場としてコスモス病院にて交流会を開催している。

平成30年度

	実施日	内 容	参加者	
中部保健所	H30. 5. 11	テーマ「栄養について」	フリートーク 患者・家族・医療機関の従事者・保健所 保健師	10人
	H30. 9. 14	テーマ「検査データについて」		9人
	H30. 12. 14	テーマ「お薬について」		11人
	H31. 3. 8	テーマ「運動について」		12人

## (7) 糖尿病重症化予防事業に係る市町村支援

平成30年度

	事業名	実施回数	内 容	参加者
中部保健所	臼杵市 糖尿病性腎症重症化 予防事業	8回	<ul style="list-style-type: none"> <li>・『糖尿病性腎症急速進行例』に特化した糖尿病専門医在中の医療機関と保険者(国保・協会けんぽ)の連携体制づくりと症例検討会等</li> <li>・『治療中断者』及び『コントロール不良者』に対する地域医療連携の体制整備</li> <li>・かかりつけ医との連携体制づくりの支援等</li> </ul>	臼杵市医師会、臼杵市医師会立コスモス病院、全国健康保険協会大分支部、臼杵市、中部保健所
	津久見市 糖尿病性腎症重症化 予防事業	7回	<ul style="list-style-type: none"> <li>・『治療中断者』・『コントロール不良者』・『糖尿病性腎症』に対する地域医療連携の体制整備及び事例検討等</li> </ul>	津久見市医師会、津久見市医師会立津久見中央病院、津久見市、中部保健所

## (8) 歯科保健

人生80年といわれる現在、80歳で自分の歯を20本残すことは健康の保持増進の上でも重要である。生涯を通じて歯の健康づくりを進めるため、乳幼児期から老年期にわたる歯科保健の普及・啓発に取り組んでいる。

### ① 親と子のよい歯のコンクール

親子の健康づくりの普及啓発を図ることを目的に、3歳児健診受診児とその両親を対象に実施した。平成30年度の3歳児健康診査受診者カルテから、むし歯0本で口腔内の状態が良好な児を選出し、さらに親の口腔状態も良好な親子に対して検診・審査を行い、表彰した。

平成30年度

	カード選出	口腔審査
中部保健所	156組	9組
由布保健部	15組	12組

### ② 高齢者のよい歯のコンクール

80歳以上で自分の歯を20本以上保持している人のコンクールを実施し、口腔の健康に努力してきた人を表彰した。

平成30年度

	応募者数	口腔審査
中部保健所	0人	0人
由布保健部	8人	6人

### ③ 地域歯科保健検討会

平成10年度から臼津地域及び由布地域において、歯科医師会を交えて、各市の歯科保健事業報告や計画、及び課題検討等、各ライフステージに応じた歯科保健事業の推進にむけた検討会を開催している。

平成30年度

	実施日	内容	参加者
由布保健部	H31.3.27	1 報告 大分県・由布市の歯科口腔保健の現状について(保健部) 2 意見交換 ライフステージに応じた歯科保健対策について 1) 乳幼児期～学童期 報告)由布市歯科保健事業について(由布市健康増進課 報告)フッ化物洗口事業について(由布市学校教育課) 2) 青壮年期～高齢期 報告)由布市歯科保健事業について(由布市健康増進課	歯科医師会、歯科衛生士会 代表、薬剤師、由布市(学 校教育課、健康増進課)、 由布保健部 計15人

### ④ 地域歯科保健推進事業

青壮年期の生活の場である「事業所」を通して、青壮年期が歯と口の健康について考え、重要性に気づくことを目的に管内の事業所等を対象とした研修会を開催した。

平成30年度

	実施日	内容	参加者
中部保健所	H30.10.3	〈津久見市 ヤクテツ 健康講話〉 1 青壮年期の健康管理対策の必要性、健康経営とは 2 歯周病を予防しよう 3 お口の健康について	事業所職員 100名
	H30.10.12	〈津久見市 戸高鋳業社 健康講話〉 1 青壮年期の健康管理対策の必要性、健康経営とは 2 歯周病を予防しよう 3 お口の健康について	事業所職員 100名
	H30.11.16	〈津久見市 古手川産業株式会社 健康講話〉 1 青壮年期の健康管理対策の必要性、健康経営とは 2 歯周病を予防しよう 3 お口の健康について	事業所職員 30名

### ⑤ 大分いい歯の8020推進月間

大分県では、歯の健康に関する正しい知識の普及や県民の健康増進に寄与することを目的に、平成29年11月1日から同年11月30日までを「大分いい歯の8020推進月間」と定め、普及啓発の一環として街頭キャンペーンを実施した。

平成30年度

	実施日	内容
中部保健所	H30年11月中	運動チャレンジ・栄養チャレンジ取組事業所への歯周病疾患等の
由布保健部	H30.11.14	由布市内の商業施設にて啓発用ティッシュの配布

## ⑥ 幼児歯科健診

母子歯科保健対策として、う歯の急増する幼児期の予防を強化するために、乳幼児健診等において、う歯予防と不正咬合の発見および指導を実施している。平成28年度健診結果(管内)をみると、1歳6ヶ月児は一人当たりう歯数が0.07本で、う歯保有率は1.7%となっている。また、3歳児では、それぞれ0.89本、25.1%となっており、早期の歯科保健対策が重要となっている。

### 1歳6ヶ月児歯科健康診査実施状況

平成30年度

	対象者数	受診者数	むし歯の型別分類							むし歯の総数(本)	むし歯の保有者率(%)	一人当たりむし歯数(本)	口腔組織疾患	その他の要指導
			総数	O1型	O2型	A型	B型	C型	不詳					
管内	606	578	578	545	15	15	1	2	-	59	3.1	0.10	5	21
白杵市	213	209	209	204	4	1	-	-	-	1	0.5	0.03	-	19
津久見市	87	80	80	76	-	4	-	-	-	6	5.0	0.09	-	1
由布市	306	289	289	265	11	10	1	2	-	52	4.5	0.18	5	1

資料:保健所調べ

(標準化様式)

### 3歳児歯科健康診査実施状況

平成30年度

	対象者数	受診者数	むし歯の型別分類						むし歯の総数(本)	むし歯の保有者率(%)	一人当たりむし歯数(本)	口腔組織疾患	その他の要指導
			総数	O型	A型	B型	C1型	C2型					
管内	586	555	555	431	77	43	1	7	547	23.1	0.99	1	26
白杵市	209	201	201	148	28	24	-	5	263	28.4	0.86	-	21
津久見市	96	95	95	73	14	7	1	-	87	23.2	0.92	-	4
由布市	281	259	259	210	35	12	-	2	197	18.9	0.76	1	1

資料:保健所調べ

(標準化様式)

## 6 食育・栄養改善

県民が生涯にわたって健全な心身を培い、豊かな人間性をはぐくむためには、健康の基本である「食」の意義を理解し、正しい知識や的確な判断力を主体的に身につけていくことが必要である。

そこで、食環境の基盤整備として、食育の推進や給食施設及び健康増進法に基づく栄養表示に関する指導等を行った。

### (1) 食育の推進

#### ① 中部地域食育推進連絡協議会

中部地域における食育関係機関の連携と協力体制を整備し、地域での食育の推進、活性化を図ることを目的に平成20年度に協議会を設置し、協働して地域の食育活動の支援をしている。

#### ② 食育普及啓発活動及び市支援

(食育普及啓発活動)

平成30年度

実施日	場所	内容	連携機関・団体等	対象者
H30.6.18	臼杵高校	食育月間の街頭普及啓発活動 (ポケットティッシュ等配布)	臼杵市 臼杵食生活改善 推進協議会	高校生350人
H30.6.19	津久見市 マルショク・コープ		津久見市 津久見市食生活 改善推進協議会	市民 250人
	イオン九州挟間店		由布市 由布市食生活改 善推進協議会	市民 250人
H30.8.20	由布川児童クラブ	児童等へ手洗い指導や食育紙芝居 クイズ、調理実習などを関係機関と連 携して実施	由布市 由布市食生活改 善推進協議会	児童、保護者等 31人

(市食育推進計画推進支援)

平成30年度

	実施日	会議名
臼杵市	H30.6.1	第1回臼杵市食育推進計画実行委員会(食育計画策定)
	H30.8.20	第2回臼杵市食育推進計画実行委員会(食育計画策定)
	H31.1.25	第3回臼杵市食育推進計画実行委員会(食育計画策定)
	H31.3.25	第4回臼杵市食育推進計画実行委員会(食育計画策定)

#### ③ 食育相談窓口の設置

平成30年度

	中部保健所	由布保健部
相談件数	11	13

#### ④「おおいた食育人材バンク」登録人材派遣事業

地域における食育活動を活性化するため、食育に関する知識や経験を有する人材の派遣を行った。

平成30年度

	個人派遣件数	団体派遣件数
中部保健所	5件	1件
由布保健部	3件	3件



(2) 給食施設の状況

中部保健所

平成31年3月31日現在

		管理栄養士みの施設		管理栄養士・栄養士のいる施設			栄養士みの施設		管理栄養士・栄養士のいない施設数	調理師のいる施設		調理師のいない施設数
		施設数	管理栄養士数	施設数	管理栄養士数	栄養士数	施設数	栄養士数		施設数	調理師数	
指定施設①	学校	-	-	-	-	-	-	-	-	-	-	-
	病院	-	-	-	-	-	-	-	-	-	-	-
	介護老人保健施設	-	-	-	-	-	-	-	-	-	-	-
	老人福祉施設	-	-	-	-	-	-	-	-	-	-	-
	児童福祉施設	-	-	-	-	-	-	-	-	-	-	-
	社会福祉施設	-	-	-	-	-	-	-	-	-	-	-
	事業所	-	-	-	-	-	-	-	-	-	-	-
	寄宿舎	-	-	-	-	-	-	-	-	-	-	-
	矯正施設	-	-	-	-	-	-	-	-	-	-	-
	自衛隊	-	-	-	-	-	-	-	-	-	-	-
	一般給食センター	-	-	-	-	-	-	-	-	-	-	-
	その他	-	-	-	-	-	-	-	-	-	-	-
計	-	-	-	-	-	-	-	-	-	-	-	
(指定施設①を除く)	学校	2	4	1	3	2	-	-	-	3	32	-
	病院	-	-	-	-	-	-	-	-	-	-	-
	介護老人保健施設	-	-	-	-	-	-	-	-	-	-	-
	老人福祉施設	-	-	-	-	-	-	-	-	-	-	-
	児童福祉施設	-	-	-	-	-	-	-	-	-	-	-
	社会福祉施設	-	-	-	-	-	-	-	-	-	-	-
	事業所	-	-	-	-	-	-	-	-	-	-	-
	寄宿舎	-	-	-	-	-	-	-	-	-	-	-
	矯正施設	-	-	-	-	-	-	-	-	-	-	-
	自衛隊	-	-	-	-	-	-	-	-	-	-	-
	一般給食センター	-	-	-	-	-	-	-	-	-	-	-
	その他	-	-	-	-	-	-	-	-	-	-	-
計	2	4	1	3	2	-	-	-	3	32	-	
250食以上(①②を除く)	学校	1	1	-	-	-	2	2	1	4	9	-
	病院	-	-	3	12	5	-	-	-	3	10	-
	介護老人保健施設	1	3	-	-	-	-	-	-	1	3	-
	老人福祉施設	-	-	1	2	1	-	-	-	-	-	1
	児童福祉施設	-	-	-	-	-	2	3	2	3	5	1
	社会福祉施設	-	-	-	-	-	-	-	-	-	-	-
	事業所	-	-	-	-	-	-	-	-	-	-	-
	寄宿舎	-	-	-	-	-	-	-	-	-	-	-
	矯正施設	-	-	-	-	-	-	-	-	-	-	-
	自衛隊	-	-	-	-	-	-	-	-	-	-	-
	一般給食センター	-	-	-	-	-	-	-	-	-	-	-
	その他	-	-	-	-	-	-	-	-	-	-	-
計	2	4	4	14	6	4	5	3	11	27	2	
その他の給食施設	学校	1	1	-	-	-	1	1	4	5	8	1
	病院	-	-	1	2	1	-	-	-	1	6	-
	介護老人保健施設	1	2	3	7	4	-	-	-	3	8	1
	老人福祉施設	1	2	3	5	5	2	3	-	5	7	1
	児童福祉施設	-	-	-	-	-	5	6	3	7	13	1
	社会福祉施設	3	4	1	1	1	2	3	1	4	10	3
	事業所	-	-	-	-	-	1	1	1	-	-	2
	寄宿舎	-	-	-	-	-	1	1	1	1	1	1
	矯正施設	-	-	-	-	-	-	-	-	-	-	-
	自衛隊	-	-	-	-	-	-	-	-	-	-	-
	一般給食センター	-	-	-	-	-	-	-	-	-	-	-
	その他	-	-	1	1	1	5	8	3	7	19	2
計	6	9	9	16	12	17	23	13	33	72	12	

資料:保健所調べ

(標準化様式)

由布保健部

平成31年3月31日現在

		管理栄養士のみ施設		管理栄養士・栄養士のいる施設			栄養士のみ施設		管理栄養士・栄養士のいない施設	調理師のいる施設		調理師のいない施設数
		施設数	管理栄養士数	施設数	管理栄養士数	栄養士数	施設数	栄養士数		施設数	調理師数	
①	学校	-	-	-	-	-	-	-	-	-	-	-
	病院	1	8	1	4	1	-	-	-	2	26	-
	介護老人保健施設	-	-	-	-	-	-	-	-	-	-	-
	老人福祉施設	-	-	-	-	-	-	-	-	-	-	-
	児童福祉施設	-	-	-	-	-	-	-	-	-	-	-
	社会福祉施設	-	-	-	-	-	-	-	-	-	-	-
	事業所	-	-	-	-	-	-	-	-	-	-	-
	寄宿舍	-	-	-	-	-	-	-	-	-	-	-
	矯正施設	-	-	-	-	-	-	-	-	-	-	-
	自衛隊	1	1	-	-	-	-	-	-	1	6	-
	一般給食センター	-	-	-	-	-	-	-	-	-	-	-
	その他	-	-	-	-	-	-	-	-	-	-	-
計		2	9	1	4	1	-	-	-	3	32	-
②	学校	1	2	-	-	-	-	-	-	1	23	-
	病院	-	-	-	-	-	-	-	-	-	-	-
	介護老人保健施設	-	-	-	-	-	-	-	-	-	-	-
	老人福祉施設	-	-	-	-	-	-	-	-	-	-	-
	児童福祉施設	-	-	-	-	-	-	-	-	-	-	-
	社会福祉施設	-	-	-	-	-	-	-	-	-	-	-
	事業所	-	-	-	-	-	-	-	-	-	-	-
	寄宿舍	-	-	-	-	-	-	-	-	-	-	-
	矯正施設	-	-	-	-	-	-	-	-	-	-	-
	自衛隊	-	-	-	-	-	-	-	-	-	-	-
一般給食センター	-	-	-	-	-	-	-	-	-	-	-	
その他	-	-	-	-	-	-	-	-	-	-	-	
計		1	2	-	-	-	-	-	-	1	23	-
①②を除く	学校	-	-	-	-	-	-	-	-	-	-	-
	病院	-	-	-	-	-	-	-	-	-	-	-
	介護老人保健施設	1	1	-	-	-	-	-	-	1	6	-
	老人福祉施設	1	1	-	-	-	1	4	-	2	9	-
	児童福祉施設	1	1	-	-	-	4	7	-	3	6	2
	社会福祉施設	1	1	-	-	-	-	-	-	1	2	-
	事業所	-	-	-	-	-	-	-	-	-	-	-
	寄宿舍	-	-	-	-	-	-	-	-	-	-	-
	矯正施設	-	-	-	-	-	-	-	-	-	-	-
	自衛隊	-	-	-	-	-	-	-	-	-	-	-
	一般給食センター	-	-	-	-	-	-	-	-	-	-	-
その他	-	-	-	-	-	-	-	-	-	-	-	
計		4	4	-	-	-	5	11	-	7	23	2
その他の給食施設	学校	-	-	-	-	-	1	1	-	1	1	-
	病院	-	-	2	5	3	-	-	-	2	3	-
	介護老人保健施設	-	-	2	6	4	-	-	-	2	3	-
	老人福祉施設	4	4	1	1	1	-	-	-	5	14	-
	児童福祉施設	1	1	-	-	-	3	5	1	5	6	-
	社会福祉施設	4	4	-	-	-	-	-	-	4	16	-
	事業所	-	-	-	-	-	-	-	-	-	-	-
	寄宿舍	-	-	-	-	-	1	1	-	1	1	-
	矯正施設	-	-	-	-	-	-	-	-	-	-	-
	自衛隊	-	-	-	-	-	-	-	-	-	-	-
	一般給食センター	-	-	-	-	-	-	-	-	-	-	-
その他	-	-	1	2	2	2	2	8	3	3	8	
計		9	9	6	14	10	7	9	9	23	47	8

資料:保健所調べ

(標準化様式)

(3) 給食施設への助言・指導状況

中部保健所

平成30年度

	指定施設				指定施設以外の特定給食施設				その他の給食施設			
	集団		個別		集団		個別		集団		個別	
	回数	延べ施設数	延べ施設数		回数	延べ施設数	延べ施設数		回数	延べ施設数	延べ施設数	
			(再掲)肥満及びやせに関する栄養管理				(再掲)肥満及びやせに関する栄養管理				(再掲)肥満及びやせに関する栄養管理	
学 校	-	-	-		3	10	-		2	3	-	
病 院	-	-	-		2	3	3		-	-	3	
介護老人保健施設	-	-	-		2	2	-		2	5	-	
老人福祉施設	-	-	-		-	-	-		2	11	-	
児童福祉施設	-	-	-		4	16	5	-	4	31	5	-
社会福祉施設	-	-	-		-	-	-		2	10	-	
事業所	-	-	-		-	-	-		-	-	-	
寄宿舎	-	-	-		-	-	-		1	1	-	
矯正施設	-	-	-		-	-	-		-	-	-	
自衛隊	-	-	-		-	-	-		-	-	-	
一般給食センター	-	-	-		-	-	-		-	-	-	
その他	-	-	-		-	-	-		1	1	-	
計						31	8			62	8	

資料:厚生労働省「衛生行政報告例」、保健所調べ

(標準化様式)

由布保健部

平成30年度

	指定施設				指定施設以外の特定給食施設				その他の給食施設			
	集団		個別		集団		個別		集団		個別	
	回数	延べ施設数	延べ施設数		回数	延べ施設数	延べ施設数		回数	延べ施設数	延べ施設数	
			(再掲)肥満及びやせに関する栄養管理				(再掲)肥満及びやせに関する栄養管理				(再掲)肥満及びやせに関する栄養管理	
学 校	-	-	-		1	1	-		-	-	-	
病 院	2	4	2		-	-	-		1	1	3	
介護老人保健施設	-	-	-		8	8	-		5	8	-	
老人福祉施設	-	-	-		8	9	-		9	29	-	
児童福祉施設	-	-	-		3	15	5	-	3	8	4	-
社会福祉施設	-	-	-		9	9	-		9	24	-	
事業所	-	-	-		-	-	-		-	-	-	
寄宿舎	-	-	-		-	-	-		2	2	-	
矯正施設	-	-	-		-	-	-		-	-	-	
自衛隊	2	2	-		-	-	-		-	-	-	
一般給食センター	-	-	-		-	-	-		-	-	-	
その他	-	-	-		-	-	-		2	2	-	
計		6	2			42	5			74	7	

資料:厚生労働省「衛生行政報告例」、保健所調べ

(標準化様式)

#### (4) 人材・組織育成、研修会

##### ① 管内栄養士等研修会

住民の健康増進を図るため、管内の行政、給食施設ならびに在宅の栄養士等を対象に、技術の向上と情報交換をする場を設けた。

平成30年度

	実施日	対象者及び参加人員	研修内容
中部保健所	H30.6.6	栄養士調理従事者 31人	1 「食品衛生講習会」 中部保健所 衛生課 食品機動班 2 情報提供 ・「臼杵市の生活習慣病対策の取り組み」 臼杵市役所 保険健康課 管理栄養士 3 話題提供 ・「興味をそそる栄養の術」 中部保健所 地域保健課 管理栄養士
	H31.3.6	栄養士調理従事者 31人	1 事例提供 ・「まず野菜、もっと野菜の」すすめ 津久見市役所 管理栄養士 2 話題提供 ・「糖尿病のABCGから栄養指導まで」 中部保健所 地域保健課 管理栄養士 3 情報提供 ・県からのお知らせ「朝シャキーン事業」「食中毒予防カレンダーの配布」
由布保健部	H30.5.16	栄養士調理従事者 45人	1 「食品衛生講習会」 中部保健所 由布保健部 健康安全衛生課 2 「誤嚥性肺炎について」 (株)ニュートリー 管理栄養士 3 情報提供 日本摂食嚥下リハビリテーション学会分類を活用した食形態一覧表
	H30.11.15	栄養士 28人	1 ノロウイルス食中毒予防について 中部保健所由布保健部 管理栄養士 2 「口から食べる支援について」 (株)ふくなお 管理栄養士 協力(株)ハウディ 3 情報提供 ・県からのお知らせ「平成29年度の国民健康栄養調査」「子どものアレルギー」

##### ② 由布保健部 福祉施設栄養士研修

平成30年度

実施回数	対象者	研修内容
9回	栄養士	衛生講話、食具について、施設間の食形態の共有化、うま塩弁当について、食材を活かした調理法について、災害時の対応について、献立交換、価格調査、等

##### ③ 保育所給食研究会

平成30年度

実施場所	実施回数	参加施設数	研修内容
中部保健所	5回	12	栄養管理、食品衛生、カルシウムをテーマにした調理実習、おおいの食育人材バンク講師より乳幼児期の食事について講話と実習、最新の栄養、食育情報等
由布保健部	3回	8	離乳食、大分県版の学校・幼稚園における食物アレルギー対応の手引き、調理実習(魚、豆、野菜を使った主菜、副菜、おやつ等の季節別献立) 最新の栄養、食育情報等

##### ④ 食生活改善推進協議会

食生活改善推進協議会は、「私たちの健康は私たちの手で」をスローガンに、食生活を通して地域の健康づくりを展開しているボランティア組織であり、その活動を支援している。

平成30年度

	支部数	会員数(人)
臼杵市	12	162
津久見市	6	67
由布市	3	94

資料:保健所調べ

(標準化様式)

### (5) 健康増進に関連する食品の表示等に対する指導

食品表示法第4条第1項(保健事項)、健康増進法第31条(虚偽・誇大広告等の禁止)に基づき、県民健康づくり推進のための環境整備の一環として、業者ならびに消費者に対し、指導及び普及啓発を行った。

#### 栄養成分表示・広告等指導状況

平成30年度

	合同立入回数 (調査食品数)	指導件数		相談件数		普及啓発 (延人数)
		食品表示法 (保健事項)	健康増進 法	食品表示法 (保健事項)	健康増進法	
中部保健所	2回 (80食品)	5件	5件	5件	0件	1回 (33人)
	県外からの情報提供	1件	0件	0件	0件	
由布保健部	2回 (171食品)	2件	4件	13件	0件	1回 (17人)

資料:保健所調べ

(標準化様式)

### (6) 国民健康・栄養調査

国民の身体の状況、栄養摂取量及び生活習慣の状況を明らかにし、国民の健康増進の総合的な推進を図るための基礎資料を得ることを目的に例年11月に実施される。

平成30年度は対象地域はなかった。

## 7 精神保健

### (1) 精神障がい者の状況

#### ① 入院・通院患者数

管内の精神障がい者は、平成30年6月30日現在、2,899人となっている。(任意入院者及びその他の通院患者を含む。)

平成30年6月30日現在 (単位:人)

	総数 (A+B)	入院患者数(A)					通院患者数(B)			人口	人口千対
		総数	措置	医療保護	任意	その他	総数	自立支援医療	その他		
大分県	38,049	4,702	18	2,005	2,679	-	33,347	14,210	19,137	1,143,795	33.3
管内	2,899	418	2	168	248	-	2,481	887	1,594	87,464	33.1
臼杵市	1,460	240	-	81	159	-	1,220	372	848	37,244	39.2
津久見市	535	89	1	37	51	-	446	188	258	16,849	31.8
由布市	904	89	1	50	38	-	815	327	488	33,371	27.1

注:人口は平成30年7月1日現在

(標準化様式)

資料:障害福祉課調べ

#### ② 精神障がい者保健福祉手帳の交付

精神保健及び精神障がい者福祉に関する法律第45条により、精神障がい者保健福祉手帳制度が平成7年度に創設された。

手帳の交付を受けることにより、一定の精神障がいの状況にあることを証する手段となり、また各方面からの協力により、様々な支援策が講じられ、精神障がい者の社会復帰と自立の促進が図られる。

#### 精神障がい者保健福祉手帳所持者数

平成30年度末現在 (単位:人)

	総数	1級	2級	3級
管内	566	20	398	148
臼杵市	251	12	179	60
津久見市	119	2	90	27
由布市	196	6	129	61

資料:こころとからだの相談支援センター調べ

(標準化様式)

### (2) 地域精神保健活動状況

#### ① 精神保健相談事業

随時、保健師による精神保健相談窓口(電話及び来所)、また、予約制で精神科医師による精神保健相談窓口(来所)を開設している。

#### 精神保健相談延べ件数

平成30年度 (単位:件)

		総数	来所	電話
管内		901	66	835
中部保健所	一般	502	44	458
	認知症	0	0	0
由布保健部	一般	390	18	372
	認知症	9	4	5

資料:保健所調べ

(標準化様式)

精神保健相談内容

平成30年度 (単位:件)

		総数	来所	電話
管内計		901	66	835
中部保健所	社会復帰	218	15	203
	老人精神保健	-	8	44
	アルコール	-	1	2
	薬物	-	-	-
	ギャンブル	-	-	-
	思春期	2	2	-
	心の健康づくり	188	12	176
	摂食障害	-	-	-
	てんかん	-	-	-
	その他	39	6	33
	再掲) ひきこもり	-	-	-
	再掲) 自殺関連	13	1	12
	再掲) 自死遺族	-	-	-
	再掲) 犯罪被害	-	-	-
	再掲) 災害	-	-	-
	計	502	44	458
由布保健部	社会復帰	336	8	328
	老人精神保健	9	4	5
	アルコール	-	-	-
	薬物	-	-	-
	ギャンブル	-	-	-
	思春期	1	-	1
	心の健康づくり	52	10	42
	摂食障害	-	-	-
	てんかん	-	-	-
	その他	1	-	1
	再掲) ひきこもり	27	6	21
	再掲) 自殺関連	1	3	6
	再掲) 自死遺族	-	-	-
	再掲) 犯罪被害	-	-	-
	再掲) 災害	-	-	-
	計	399	22	377

注 : 数値は延べ数

(標準化様式)

資料: 保健所調べ

## ② 保健所機能強化事業

平成30年度

	実施日	内容	参加者
中部保健所	H30.10.25	精神障がい者支援体制強化検討会 1 地域の支援者が抱える困りの現状・課題について 2 課題解決に向けた取組について	臼杵市、津久見市、由布市の相談支援事業所もしくはその代表、市担当課、中部保健所、由布保健部 計18名
	H30.12.18	第1回精神障がい者地域生活支援者セミナー 1 実態調査結果報告 2 講話「発達障がい者の抱える生きづらさと支援する上で大切なこと」 講師 NPO法人ECOAL 副センター長 田中秀征氏 3 グループワーク	相談支援事業所、サービス提供事業所、臼杵市、津久見市 計19人
	H31.1.16	第2回精神障がい者地域生活支援者セミナー 1 講話「発達障がい者の実際の対応について」 講師 こころとからだの相談支援センター 大塚 智史氏 2 見学演習 3 事例検討	相談支援事業所、サービス提供事業所、臼杵市 計18人
由布保健部	H30.11.22	発達障がい者支援者連絡会 1 精神障がい者支援対策検討会の振り返り 2 支援者の力量形成に向けた研修会の企画について	障がい者相談支援事業所こだま、こうせいかん、社会福祉協議会、由布市福祉課、健康増進課、由布保健部 計9名
	H31.3.6	発達障がい者等研修会 1 地域の支援者が抱える困りの現状・課題について～調査結果報告～ 2 講話「発達障がいへの対応」 講師 NPO法人ECOAL 副センター長 田中秀征氏 3 意見交換	相談支援事業所、就労支援事業所、居宅介護事業所、地域包括支援センター、福祉型障害児入所施設、放課後等デイサービス事業所、障害者支援施設障がい者児童福祉施設、由布市健康増進課、福祉課、子育て支援課 計43名

## ③ 地域における自殺・うつ病等対策推進事業

### 自殺予防関連事業

管内における自殺対策の取組を推進するために、関係機関を対象にした会議や研修会及び住民を対象としたキャンペーンを実施している。

平成30年度

	実施日	内容	参加者
中部保健所	H30.9.12 9.13	自殺予防週間街頭キャンペーン・啓発活動 臼杵市 サンリブ臼杵店前 津久見市 マルシヨク津久見店前	臼杵市、津久見市、中部保健所
由布保健部	H30.8.30	自殺予防週間街頭キャンペーン・啓発活動 由布市 はさま未来館	由布市、由布保健部



④ 地域移行支援事業

受入れ条件が整えば、退院可能な精神障がい者に対して安定した地域生活の実現及び自立を支援することを目的に、関係機関との連携強化と社会資源の整備に向けた会議、研修を行った。

平成30年度

	名称	実施日	実施内容	参加者
中部保健所 由布保健部	中部圏域医療・地域の連携推進連絡会	H30.8.29	1 各機関の取組の現状と課題 2 精神科病院との連携における現状と課題 3 精神科病院との連絡会について	相談支援事業所の代表 大分市、臼杵市、津久見市、由布市、大分市保健所、中部保健所、由布保健部、県障害福祉課 計19人

⑤ 社会適応訓練事業(職親)登録事業所状況

(単位:人)

職 種	作業内容	26年度 訓練生	27年度 訓練生	28年度 訓練生	29年度 訓練生	30年度 訓練生
クリーニング工場	クリーニング補助	-	-	-	-	-
木材センター	木材の積み込み配送等	-	-	-	-	-
飲食店	飲食業見習	-	-	-	-	-
食品製造業	運搬・箱折作業	-	-	-	-	-
竹工芸品製造業	竹製品の製造	-	-	-	-	-
メンテナンス	清掃業	-	-	-	-	-
児童館	校外保育	-	-	-	-	-
総合インテリア	カーテン縫製	-	-	-	-	-
訪問看護ステーション	デイケアの手伝い	-	-	-	-	-

資料:保健所調べ

⑥ 市町村支援(自立支援協議会)

平成30年度

	実施回数	内容	参加者
中部保健所	臼杵市 9回	地域自立支援協議会地域生活部会 ・調査 ・居場所づくり(カフェの運営) ・情報交換・活動の方向性の検討	地域生活支援センター、障がい者支援施設、訪問介護指定事業所、社会福祉協議会、市役所(福祉)、保健所

## 8 難病対策

原因が不明であって治療方法が確立していない、いわゆる難病のうち厚生労働大臣が定める「指定難病」について、医療の確立・普及並びに医療費の自己負担の軽減を目的として、平成27年1月に「難病の患者に対する医療等に関する法律」が施行された。現在、法に基づく特定医療費(指定難病)助成と特定疾患治療研究事業(一部疾患)によって医療費助成が行われている。

保健所では、患者・家族の療養や日常生活における不安の解消等を図るための相談会や関係者の連携及び難病患者支援の充実をめざした研修会を実施している。

### (1) 特定医療費(指定難病)受給者数(市町村別)

(単位:人)

平成31年3月31日現在

	管内	中 部 保 健 所			由 布 保 健 部	
		総数	白杵市	津久見市	総数	由布市
総 数	862	537	357	180	325	325
1 球脊髄性筋萎縮症	1	1	1	-	-	-
2 筋萎縮性側索硬化症	13	9	6	3	4	4
3 脊髄性筋萎縮症	1	1	1	-	-	-
4 原発性側索硬化症	1	1	1	-	-	-
5 進行性核上性麻痺	11	6	5	1	5	5
6 パーキンソン病	108	67	50	17	41	41
7 大脳皮質基底核変性症	7	5	4	1	2	2
8 ハンチントン病	3	1	1	-	2	2
9 神経有棘赤血球症	-	-	-	-	-	-
10 シャルコー・マリー・トゥース病	-	-	-	-	-	-
11 重症筋無力症	21	14	8	6	7	7
12 先天性筋無力症候群	-	-	-	-	-	-
13 多発性硬化症/視神経脊髄炎	17	11	8	3	6	6
14 慢性炎症性脱髄性多発神経炎/多巣性運動ニューロパチー	4	3	2	1	1	1
15 封入体筋炎	1	1	1	-	-	-
16 クロウ・深瀬症候群	-	-	-	-	-	-
17 多系統萎縮症	15	11	10	1	4	4
18 脊髄小脳変性症(多系統萎縮症を除く。)	23	11	8	3	12	12
19 ライソゾーム病	1	1	1	-	-	-
20 副腎白質ジストロフィー	2	2	2	-	-	-
21 ミトコンドリア病	1	1	-	1	-	-
22 もやもや病	6	4	3	1	2	2
23 プリオン病	-	-	-	-	-	-
24 亜急性硬化性全脳炎	-	-	-	-	-	-
25 進行性多巣性白質脳症	-	-	-	-	-	-
26 HTLV-1関連脊髄症	8	6	5	1	2	2
27 特発性基底核石灰化症	-	-	-	-	-	-
28 全身性アミロイドーシス	1	1	1	-	-	-
29 ウルリッヒ病	-	-	-	-	-	-
30 遠位型ミオパチー	-	-	-	-	-	-
31 バスレムミオパチー	-	-	-	-	-	-
32 自己食空胞性ミオパチー	-	-	-	-	-	-
33 シェワルツ・ヤンベル症候群	-	-	-	-	-	-
34 神経線維腫症	5	3	2	1	2	2
35 天疱瘡	3	3	2	1	-	-
36 表皮水疱症	-	-	-	-	-	-
37 膿疱性乾癬(汎発型)	3	2	1	1	1	1
38 スティーヴンス・ジョンソン症候群	-	-	-	-	-	-
39 中毒性表皮壊死症	-	-	-	-	-	-
40 高安静脈炎	5	3	2	1	2	2
41 巨細胞性動脈炎	1	1	1	-	-	-
42 結節性多発動脈炎	1	1	1	-	-	-
43 顕微鏡的多発血管炎	11	8	4	4	3	3
44 多発血管炎性肉芽腫症	7	4	3	1	3	3
45 好酸球性多発血管炎性肉芽腫症	-	-	-	-	-	-
46 悪性関節リウマチ	20	13	7	6	7	7
47 パージャール病	5	4	2	2	1	1
48 原発性抗リン脂質抗体症候群	-	-	-	-	-	-
49 全身性エリテマトーデス	51	29	20	9	22	22
50 皮膚筋炎/多発性筋炎	24	13	9	4	11	11
51 全身性強皮症	15	10	7	3	5	5
52 混合性結合組織病	13	8	4	4	5	5
53 シェーグレン症候群	9	6	6	-	3	3
54 成人スチル病	4	-	-	-	4	4
55 再発性多発軟骨炎	2	1	1	-	1	1
56 ペーチェット病	7	4	2	2	3	3
57 特発性拡張型心筋症	20	15	9	6	5	5
58 肥大型心筋症	4	2	1	1	2	2
59 拘束型心筋症	-	-	-	-	-	-
60 再生不良性貧血	8	3	3	-	5	5

61	自己免疫性溶血性貧血	-	-	-	-	-	-
62	発作性夜間へモグロビン尿症	-	-	-	-	-	-
63	特発性血小板減少性紫斑病	18	13	6	7	5	5
64	血栓性血小板減少性紫斑病	-	-	-	-	-	-
65	原発性免疫不全症候群	2	2	2	-	-	-
66	IgA 腎症	3	2	1	1	1	1
67	多発性嚢胞腎	6	3	2	1	3	3
68	黄色靱帯骨化症	6	6	2	4	-	-
69	後縦靱帯骨化症	44	30	18	12	14	14
70	広範脊柱管狭窄症	21	15	12	3	6	6
71	特発性大腿骨頭壊死症	22	10	8	2	12	12
72	下垂体性ADH分泌異常症	2	2	1	1	-	-
73	下垂体性TSH分泌亢進症	-	-	-	-	-	-
74	下垂体性PRL分泌亢進症	3	1	-	1	2	2
75	クッシング病	1	1	1	-	-	-
76	下垂体性ゴナドトロピン分泌亢進症	-	-	-	-	-	-
77	下垂体性成長ホルモン分泌亢進症	3	1	-	1	2	2
78	下垂体前葉機能低下症	4	2	1	1	2	2
79	家族性高コレステロール血症(ホモ接合体)	1	1	1	-	-	-
80	甲状腺ホルモン不応症	-	-	-	-	-	-
81	先天性副腎皮質酵素欠損症	-	-	-	-	-	-
82	先天性副腎低形成症	-	-	-	-	-	-
83	アジソン病	-	-	-	-	-	-
84	サルコイドーシス	20	10	5	5	10	10
85	特発性間質性肺炎	11	6	4	2	5	5
86	肺動脈性肺高血圧症	6	3	2	1	3	3
87	肺静脈閉塞症/肺毛細血管腫症	-	-	-	-	-	-
88	慢性血栓塞栓性肺高血圧症	4	1	1	-	3	3
89	リンパ管筋腫症	2	2	2	-	-	-
90	網膜色素変性症	14	10	5	5	4	4
91	バッド・キアリ症候群	1	-	-	-	1	1
92	特発性門脈圧亢進症	1	1	1	-	-	-
93	原発性胆汁性胆管炎	14	12	8	4	2	2
94	原発性硬化性胆管炎	-	-	-	-	-	-
95	自己免疫性肝炎	11	8	5	3	3	3
96	クローン病	41	29	12	17	12	12
97	潰瘍性大腸炎	90	51	34	17	39	39
98	好酸球性消化管疾患	1	-	-	-	1	1
99	慢性特発性偽性腸閉塞症	-	-	-	-	-	-
100	巨大膀胱短小結腸腸管蠕動不全症	-	-	-	-	-	-
101	腸管神経節細胞減少症	-	-	-	-	-	-
102	ルビシユタイン・テイビ症候群	-	-	-	-	-	-
103	CFC症候群	-	-	-	-	-	-
104	ロステロ症候群	-	-	-	-	-	-
105	チャージ症候群	-	-	-	-	-	-
106	クリオピリン関連周期熱症候群	-	-	-	-	-	-
107	若年性突発性関節炎	1	-	-	-	1	1
108	TNF受容体関連周期性症候群	-	-	-	-	-	-
109	非典型型溶血性尿毒症症候群	-	-	-	-	-	-
110	ブラウ症候群	-	-	-	-	-	-
111	先天性ミオパチー	-	-	-	-	-	-
112	マリネスコ・シェーグレン症候群	-	-	-	-	-	-
113	筋ジストロフィー	1	-	-	-	1	1
114	非ジストロフィー性ミオトニー症候群	-	-	-	-	-	-
115	遺伝性周期性四肢麻痺	-	-	-	-	-	-
116	アトピー性脊髄炎	-	-	-	-	-	-
117	脊髄空洞症	1	1	-	1	-	-
118	脊髄髄膜瘤	-	-	-	-	-	-
119	アイザックス症候群	-	-	-	-	-	-
120	遺伝性ジストニア	1	1	1	-	-	-
121	神経フェリチン症	-	-	-	-	-	-
122	脳表ヘモジデリン沈着症	-	-	-	-	-	-
123	禿頭と変形性脊椎症を伴う常染色体劣性白質脳症	-	-	-	-	-	-
124	皮質下梗塞と白質脳症を伴う常染色体優性脳動脈症	-	-	-	-	-	-
125	神経軸索スフェロイド形成を伴う遺伝性びまん性白質脳症	1	-	-	-	1	1
126	ベリー症候群	-	-	-	-	-	-
127	前頭側頭葉変性症	1	1	1	-	-	-
128	ピッカースタッフ脳幹脳炎	-	-	-	-	-	-
129	痙攣重積型(二相性)急性脳症	-	-	-	-	-	-
130	先天性無痛無汗症	-	-	-	-	-	-

131	アレキサンダー病	-	-	-	-	-	-
132	先天性核上性球麻痺	-	-	-	-	-	-
133	メビウス症候群	-	-	-	-	-	-
134	中隔視神経形成異常症/ドモルシア症候群	-	-	-	-	-	-
135	アイカルディ症候群	-	-	-	-	-	-
136	片側巨脳症	-	-	-	-	-	-
137	限局性皮質異形成	-	-	-	-	-	-
138	神経細胞移動異常症	-	-	-	-	-	-
139	先天性大脳白質形成不全症	-	-	-	-	-	-
140	ドラベ症候群	-	-	-	-	-	-
141	海馬硬化を伴う内側側頭葉てんかん	-	-	-	-	-	-
142	ミオクロニー欠伸てんかん	-	-	-	-	-	-
143	ミオクロニー脱力発作を伴うてんかん	1	1	1	-	-	-
144	レンックス・ガストー症候群	-	-	-	-	-	-
145	ウエスト症候群	-	-	-	-	-	-
146	大田原症候群	-	-	-	-	-	-
147	早期ミオクロニー脳症	-	-	-	-	-	-
148	遊走性焦点発作を伴う乳児てんかん	-	-	-	-	-	-
149	片側痙攣・片麻痺・てんかん症候群	-	-	-	-	-	-
150	環状20 番染色体症候群	-	-	-	-	-	-
151	ラスマッセン脳炎	-	-	-	-	-	-
152	P C D H 19 関連症候群	-	-	-	-	-	-
153	難治顔回部分発作重積型急性脳炎	-	-	-	-	-	-
154	徐波睡眠期持続性棘徐波を示すてんかん性脳症	-	-	-	-	-	-
155	ランドウ・クレフナー症候群	-	-	-	-	-	-
156	レット症候群	-	-	-	-	-	-
157	スタージ・ウェーパー症候群	-	-	-	-	-	-
158	結節性硬化症	1	-	-	-	1	1
159	色素性乾皮症	-	-	-	-	-	-
160	先天性魚鱗癬	-	-	-	-	-	-
161	家族性良性慢性水疱瘡	-	-	-	-	-	-
162	類天疱瘡(後天性表皮水疱瘡を含む。)	4	-	-	-	4	4
163	特発性後天性全身性無汗症	1	1	-	1	-	-
164	眼皮膚白皮症	-	-	-	-	-	-
165	肥厚性皮膚骨膜炎	-	-	-	-	-	-
166	弾性線維性仮性黄色腫	-	-	-	-	-	-
167	マルファン症候群	2	2	-	2	-	-
168	エーラス・ダンロス症候群	-	-	-	-	-	-
169	メンクス病	-	-	-	-	-	-
170	オクシタル・ホーン症候群	-	-	-	-	-	-
171	ウィルソン病	-	-	-	-	-	-
172	低ホスファターゼ症	-	-	-	-	-	-
173	V A T E R 症候群	-	-	-	-	-	-
174	那須・ハコラ病	-	-	-	-	-	-
175	ウィーバー症候群	-	-	-	-	-	-
176	コフィン・ローリー症候群	-	-	-	-	-	-
177	ジュベール症候群関連疾患	-	-	-	-	-	-
178	モワット・ウィルソン症候群	-	-	-	-	-	-
179	ウィリアムズ症候群	-	-	-	-	-	-
180	A T R - X 症候群	-	-	-	-	-	-
181	クルーゾン症候群	-	-	-	-	-	-
182	アバール症候群	-	-	-	-	-	-
183	ファイファー症候群	-	-	-	-	-	-
184	アントレー・ピクスラー症候群	-	-	-	-	-	-
185	コフィン・シリス症候群	-	-	-	-	-	-
186	ロスマンド・トムソン症候群	-	-	-	-	-	-
187	歌舞伎症候群	-	-	-	-	-	-
188	多脾症候群	-	-	-	-	-	-
189	無脾症候群	-	-	-	-	-	-
190	鯉耳腎症候群	-	-	-	-	-	-
191	ヴェルナー症候群	1	1	1	-	-	-
192	コケイン症候群	-	-	-	-	-	-
193	ブラダー・ウィリ症候群	1	-	-	-	1	1
194	ソトス症候群	-	-	-	-	-	-
195	ヌーナン症候群	-	-	-	-	-	-
196	ヤング・シンプソン症候群	-	-	-	-	-	-
197	1 p 36 欠失症候群	-	-	-	-	-	-
198	4 p 欠失症候群	-	-	-	-	-	-
199	5 p 欠失症候群	-	-	-	-	-	-
200	第14 番染色体父親性ダイミー症候群	-	-	-	-	-	-

201	アンジェルマン症候群	-	-	-	-	-	-
202	スミス・マギニス症候群	-	-	-	-	-	-
203	22q11.2欠失症候群	-	-	-	-	-	-
204	エマズエル症候群	-	-	-	-	-	-
205	脆弱X症候群関連疾患	-	-	-	-	-	-
206	脆弱X症候群	-	-	-	-	-	-
207	総動脈幹遺残症	-	-	-	-	-	-
208	修正大血管転位症	1	-	-	-	1	1
209	完全大血管転位症	-	-	-	-	-	-
210	単心室症	-	-	-	-	-	-
211	左心低形成症候群	-	-	-	-	-	-
212	三尖弁閉鎖症	-	-	-	-	-	-
213	心室中隔欠損を伴わない肺動脈閉鎖症	-	-	-	-	-	-
214	心室中隔欠損を伴う肺動脈閉鎖症	-	-	-	-	-	-
215	ファロー四徴症	-	-	-	-	-	-
216	両大血管右室起始症	-	-	-	-	-	-
217	エプスタイン病	-	-	-	-	-	-
218	アルポート症候群	-	-	-	-	-	-
219	ギャロウェイ・モフト症候群	-	-	-	-	-	-
220	急速進行性糸球体腎炎	2	2	2	-	-	-
221	抗糸球体基底膜腎炎	-	-	-	-	-	-
222	一次性ネフローゼ症候群	6	6	5	1	-	-
223	一次性膜性増殖性糸球体腎炎	-	-	-	-	-	-
224	紫斑病性腎炎	-	-	-	-	-	-
225	先天性腎性尿崩症	-	-	-	-	-	-
226	間質性膀胱炎(ハンナ型)	3	1	-	1	2	2
227	オスラー病	1	1	1	-	-	-
228	閉塞性細気管支炎	-	-	-	-	-	-
229	肺胞蛋白症(自己免疫性又は先天性)	-	-	-	-	-	-
230	肺胞低換気症候群	1	1	1	-	-	-
231	α1-アンチトリプシン欠乏症	-	-	-	-	-	-
232	カーニー複合	-	-	-	-	-	-
233	ウォルフラム症候群	-	-	-	-	-	-
234	ベルオキシソーム病(副腎白質ジストロフィーを除く。)	-	-	-	-	-	-
235	副甲状腺機能低下症	-	-	-	-	-	-
236	偽性副甲状腺機能低下症	-	-	-	-	-	-
237	副腎皮質刺激ホルモン不応症	-	-	-	-	-	-
238	ビタミンD抵抗性くる病/骨軟化症	-	-	-	-	-	-
239	ビタミンD依存性くる病/骨軟化症	-	-	-	-	-	-
240	フェニルケトン尿症	-	-	-	-	-	-
241	高チロシン血症1型	-	-	-	-	-	-
242	高チロシン血症2型	-	-	-	-	-	-
243	高チロシン血症3型	-	-	-	-	-	-
244	メーブルシロップ尿症	-	-	-	-	-	-
245	プロピオン酸血症	-	-	-	-	-	-
246	メチルマロン酸血症	-	-	-	-	-	-
247	イノ吉草酸血症	-	-	-	-	-	-
248	グルコーストランスポーター1欠損症	-	-	-	-	-	-
249	グルタル酸血症1型	-	-	-	-	-	-
250	グルタル酸血症2型	-	-	-	-	-	-
251	尿素サイクル異常症	2	-	-	-	2	2
252	リジン尿性蛋白不耐症	-	-	-	-	-	-
253	先天性薬酸吸収不全	-	-	-	-	-	-
254	ボルフィリン症	-	-	-	-	-	-
255	複合カルボキシラーゼ欠損症	-	-	-	-	-	-
256	筋型糖原病	-	-	-	-	-	-
257	肝型糖原病	1	-	-	-	1	1
258	ガラクトース1-リン酸ウリジルトランスフェラーゼ欠損症	-	-	-	-	-	-
259	レシチンコレステロールアシルトランスフェラーゼ欠損症	-	-	-	-	-	-
260	シトステロール血症	-	-	-	-	-	-
261	タンジール病	-	-	-	-	-	-
262	原発性高カイロミクロン血症	-	-	-	-	-	-
263	脳髄黄色腫症	-	-	-	-	-	-
264	無βリポタンパク血症	-	-	-	-	-	-
265	脂肪萎縮症	-	-	-	-	-	-
266	家族性地中海熱	2	1	-	1	1	1
267	高IgD症候群	-	-	-	-	-	-
268	中條・西村症候群	-	-	-	-	-	-
269	化膿性無菌性関節炎・壊疽性膿皮症・アクネ症候群	-	-	-	-	-	-
270	慢性再発性多発性骨髄炎	-	-	-	-	-	-

271	強直性脊椎炎	3	2	2	-	1	1
272	進行性骨化性線維異形成症	-	-	-	-	-	-
273	肋骨異常を伴う先天性側弯症	-	-	-	-	-	-
274	骨形成不全症	-	-	-	-	-	-
275	タナトフォリック骨異形成症	-	-	-	-	-	-
276	軟骨無形成症	-	-	-	-	-	-
277	リンパ管腫症/ゴーム病	1	-	-	-	1	1
278	巨大リンパ管奇形(頰部顔面病変)	-	-	-	-	-	-
279	巨大静脈奇形(頰部口腔咽頭びまん性病変)	-	-	-	-	-	-
280	巨大動静脈奇形(頰部顔面又は四肢病変)	-	-	-	-	-	-
281	クリフヘル・ドレフネー・ウェーバー症候群	-	-	-	-	-	-
282	先天性赤血球形成異常性貧血	-	-	-	-	-	-
283	後天性赤芽球癆	1	-	-	-	1	1
284	ダイヤモンド・ブラックファン貧血	-	-	-	-	-	-
285	ファンコニ貧血	-	-	-	-	-	-
286	遺伝性鉄芽球性貧血	-	-	-	-	-	-
287	エプスタイン症候群	-	-	-	-	-	-
288	自己免疫性出血病XIII	-	-	-	-	-	-
289	クロナイト・カナダ症候群	-	-	-	-	-	-
290	非特異性多発性小腸潰瘍症	1	-	-	-	1	1
291	ヒルシュスプルング病(全結腸型又は小腸型)	-	-	-	-	-	-
292	総排泄腔外反症	-	-	-	-	-	-
293	総排泄腔遺残	-	-	-	-	-	-
294	先天性横隔膜ヘルニア	-	-	-	-	-	-
295	乳幼児肝巨大血管腫	-	-	-	-	-	-
296	胆道閉鎖症	-	-	-	-	-	-
297	アラジール症候群	-	-	-	-	-	-
298	遺伝性膝炎	-	-	-	-	-	-
299	嚢胞性線維症	-	-	-	-	-	-
300	IgG4関連疾患	1	-	-	-	1	1
301	黄斑ジストロフィー	-	-	-	-	-	-
302	レーベル遺伝性視神経症	-	-	-	-	-	-
303	アッシュャー症候群	-	-	-	-	-	-
304	若年発症型両側性感音難聴	-	-	-	-	-	-
305	遅発性内リンパ水腫	-	-	-	-	-	-
306	好酸球性副鼻腔炎	2	1	1	-	1	1
307	カナバン病	-	-	-	-	-	-
308	進行性白質脳症	-	-	-	-	-	-
309	進行性ミオクローヌスてんかん	-	-	-	-	-	-
310	先天異常症候群	-	-	-	-	-	-
311	先天性三尖弁狭窄症	-	-	-	-	-	-
312	先天性僧帽弁狭窄症	1	1	1	-	-	-
313	先天性肺静脈狭窄症	-	-	-	-	-	-
314	左肺動脈右肺動脈起始症	-	-	-	-	-	-
315	ネイルパテラ症候群(爪膝蓋骨症候群)/LMX1B関連腎症	-	-	-	-	-	-
316	カルニチン回路異常症	-	-	-	-	-	-
317	三頭酵素欠損症	-	-	-	-	-	-
318	シトリン欠損症	-	-	-	-	-	-
319	セピアブテリン還元酵素(SR)欠損症	-	-	-	-	-	-
320	先天性グリコシルホスファチジルイノitol(GPI)欠損症	-	-	-	-	-	-
321	非ケトーシス型グリシン血症	-	-	-	-	-	-
322	β-ケトチオラーゼ欠損症	-	-	-	-	-	-
323	芳香族L-アミノ酸脱炭酸酵素欠損症	-	-	-	-	-	-
324	メチルグルタコン酸尿症	-	-	-	-	-	-
325	遺伝性自己炎症疾患	-	-	-	-	-	-
326	大理石骨病	-	-	-	-	-	-
327	特発性血栓症(遺伝性血栓性素因によるものに限る。)	-	-	-	-	-	-
328	前眼部形成異常	-	-	-	-	-	-
329	無虹彩症	-	-	-	-	-	-
330	先天性気管狭窄症/先天性声門下狭窄症	-	-	-	-	-	-
331	特発性多中心性キャッスルマン病	1	1	1	-	-	-

資料:中部保健所調べ

注:( )に重症認定患者数を再掲

(2) 特定医療費(指定難病)受給者数(年代別)

平成31年3月31日現在  
中部保健所

(単位:人)

総数	総数										
	537	0~9歳	10~19歳	20~29歳	30~39歳	40~49歳	50~59歳	60~69歳	70~74歳	75歳以上	
1	球脊髄性筋萎縮症	1	-	-	-	-	-	-	-	-	1
2	筋萎縮性側索硬化症	9	-	-	-	-	-	1	3	2	3
3	脊髄性筋萎縮症	1	-	-	-	-	-	1	-	-	-
4	原発性側索硬化症	1	-	-	-	-	-	-	-	-	1
5	進行性核上性麻痺	6	-	-	-	-	-	-	2	-	4
6	パーキンソン病	67	-	-	-	-	-	-	13	17	37
7	大脳皮質基底核変性症	5	-	-	-	-	-	-	1	-	4
8	ハンチントン病	1	-	-	-	-	-	-	-	-	1
9	神経有棘赤血球症	0	-	-	-	-	-	-	-	-	-
10	シャルコー・マリー・トゥース病	0	-	-	-	-	-	-	-	-	-
11	重症筋無力症	14	-	-	-	3	-	4	1	5	1
12	先天性筋無力症候群	0	-	-	-	-	-	-	-	-	-
13	多発性硬化症/視神経脊髄炎	11	-	-	-	-	1	1	5	3	1
14	慢性炎症性脱髄性多発神経炎/多巣性運動ニューロパチー	3	-	-	-	-	-	-	1	-	1
15	封入体筋炎	1	-	-	-	-	-	-	-	-	1
16	クロウ・深瀬症候群	0	-	-	-	-	-	-	-	-	-
17	多系統萎縮症	11	-	-	-	-	-	-	1	1	3
18	脊髄小脳変性症(多系統萎縮症を除く。)	11	-	-	-	-	-	2	-	3	3
19	ライゾゾーム病	1	-	-	-	-	-	-	1	-	-
20	副腎白質ジストロフィー	2	-	-	-	-	-	1	1	-	-
21	ミトコンドリア病	1	-	-	-	-	-	-	1	-	-
22	もやもや病	4	-	-	-	-	1	-	-	1	2
23	プリオン病	0	-	-	-	-	-	-	-	-	-
24	亜急性硬化性全脳炎	0	-	-	-	-	-	-	-	-	-
25	進行性多巣性白質脳症	0	-	-	-	-	-	-	-	-	-
26	HTLV-1関連脊髄症	6	-	-	-	-	-	-	1	2	3
27	特発性基底核石灰化症	0	-	-	-	-	-	-	-	-	-
28	全身性アミロイドーシス	1	-	-	-	-	-	-	-	-	1
29	ウルリヒ病	0	-	-	-	-	-	-	-	-	-
30	遠位型ミオパチー	0	-	-	-	-	-	-	-	-	-
31	ペスレムミオパチー	0	-	-	-	-	-	-	-	-	-
32	自己食空腔性ミオパチー	0	-	-	-	-	-	-	-	-	-
33	シュワルツ・ヤンベル症候群	0	-	-	-	-	-	-	-	-	-
34	神経線維腫症	3	-	1	-	-	-	1	-	1	-
35	天疱瘡	3	-	-	-	-	-	-	1	-	2
36	表皮水疱症	0	-	-	-	-	-	-	-	-	-
37	膿疱性乾癬(汎発型)	2	-	-	-	1	-	-	1	-	-
38	スティーヴンス・ジョンソン症候群	0	-	-	-	-	-	-	-	-	-
39	中毒性表皮壊死症	0	-	-	-	-	-	-	-	-	-
40	高安動脈炎	3	-	-	-	-	-	-	-	2	1
41	巨細胞性動脈炎	1	-	-	-	-	-	1	-	-	-
42	結節性多発動脈炎	1	-	-	-	-	-	1	-	-	-
43	顕微鏡的多発血管炎	8	-	-	-	-	-	2	-	1	5
44	多発血管炎性肉芽腫症	4	-	-	-	-	-	-	1	-	3
45	好酸球性多発血管炎性肉芽腫症	0	-	-	-	-	-	-	-	-	-
46	悪性関節リウマチ	13	-	-	-	-	-	2	-	4	3
47	バージャー病	4	-	-	-	-	1	1	-	1	1
48	原発性抗リン脂質抗体症候群	0	-	-	-	-	-	-	-	-	-
49	全身性エリテマトーデス	29	-	-	3	3	9	2	4	5	3
50	皮膚筋炎/多発性筋炎	13	-	-	-	-	2	3	3	3	2
51	全身性強皮症	10	-	-	-	1	1	2	-	1	5
52	混合性結合組織病	8	-	-	-	-	1	3	2	-	2
53	シェーグレン症候群	6	-	-	-	1	-	-	3	2	-
54	成人スチル病	0	-	-	-	-	-	-	-	-	-
55	再発性多発軟骨炎	1	-	-	-	-	-	-	1	-	-
56	ベーチェット病	4	-	-	-	1	1	-	-	1	1
57	特発性拡張型心筋症	15	-	-	-	-	1	2	3	5	4
58	肥大型心筋症	2	-	-	-	-	1	1	-	-	-
59	拘束型心筋症	0	-	-	-	-	-	-	-	-	-
60	再生不良性貧血	3	-	-	-	-	-	-	1	2	-
61	自己免疫性溶血性貧血	0	-	-	-	-	-	-	-	-	-
62	発作性夜間ヘモグロビン尿症	0	-	-	-	-	-	-	-	-	-
63	特発性血小板減少性紫斑病	13	-	-	-	-	-	1	-	5	1











由布保健部

(単位:人)

総数	総数	0～9歳	10～19歳	20～29歳	30～39歳	40～49歳	50～59歳	60～69歳	70～74歳	75歳以上
	325	0	1	8	17	51	35	83	47	83
1	球脊髄性筋萎縮症	0								
2	筋萎縮性側索硬化症	4						2	1	1
3	脊髄性筋萎縮症	0								
4	原発性側索硬化症	0								
5	進行性核上性麻痺	5								1
6	パーキンソン病	41					1	3	7	30
7	大脳皮質基底核変性症	2							1	1
8	ハンチントン病	2							2	
9	神経有棘赤血球症	0								
10	シャルコー・マリー・トゥース病	0								
11	重症筋無力症	7					2	1	2	2
12	先天性筋無力症候群	0								
13	多発性硬化症/視神経脊髄炎	6		1		1	1	3		
14	慢性炎症性脱髄性多発神経炎 /多発性運動ニューロパチー	1						1		
15	封入体筋炎	0								
16	クロー・深瀬症候群	0								
17	多系統萎縮症	4					1	1		2
18	脊髄小脳変性症(多系統萎縮症を除く。)	12					4	2	2	4
19	ライソゾーム病	0								
20	副腎白質ジストロフィー	0								
21	ミトコンドリア病	0								
22	もやもや病	2				1				1
23	プリオン病	0								
24	亜急性硬化性全脳炎	0								
25	進行性多巣性白質脳症	0								
26	HTLV-1関連脊髄症	2						1		1
27	特異性基底核石灰化症	0								
28	全身性アミロイドーシス	0								
29	ウルリッヒ病	0								
30	遠位型ミオパチー	0								
31	ベスレムミオパチー	0								
32	自己食空胞性ミオパチー	0								
33	シュワルツ・ヤンベル症候群	0								
34	神経線維腫症	2				1		1		
35	天疱瘡	0								
36	表皮水疱症	0								
37	膿疱性乾癬(汎発型)	1					1			
38	スティーヴンス・ジョンソン症候群	0								
39	中毒性表皮壊死症	0								
40	高安静脈炎	2				1	1			
41	巨細胞性動脈炎	0								
42	結節性多発動脈炎	0								
43	顕微鏡的多発血管炎	3						1		2
44	多発血管炎性肉芽腫症	3				1		1	1	
45	好酸球性多発血管炎性肉芽腫症	0								
46	悪性関節リウマチ	7					1	2	3	1
47	バージャー病	1						1		
48	原発性抗リン脂質抗体症候群	0								
49	全身性エリテマトーデス	22				2	5	2	8	1
50	皮膚筋炎/多発性筋炎	11				1	1	1	5	2
51	全身性強皮症	5							3	2
52	混合性結合組織病	5		1			3	1		
53	シェーグレン症候群	3					3			
54	成人スチル病	4		1				1	1	1
55	再発性多発軟骨炎	1						1		
56	ベーチェット病	3		1						1
57	特異性拡張型心筋症	5					2	1	1	1
58	肥大型心筋症	2						1		1
59	拘束型心筋症	0								
60	再生不良性貧血	5						1	3	1
61	自己免疫性溶血性貧血	0								
62	発作性夜間ヘモグロビン尿症	0								
63	特異性血小板減少性紫斑病	5					1	1	1	1

64	血栓性血小板減少性紫斑病	0								
65	原発性免疫不全症候群	0								
66	IgA 腎症	1				1				
67	多発性嚢胞腎	3				1	1			1
68	黄色靭帯骨化症	0								
69	後縦靭帯骨化症	14				1		3	4	6
70	広範脊柱管狭窄症	6					1	2	2	1
71	特発性大腿骨頭壊死症	12				4	3	2	1	2
72	下垂体性ADH分泌異常症	0								
73	下垂体性TSH分泌亢進症	0								
74	下垂体性PRL分泌亢進症	2			1					1
75	クッシング病	0								
76	下垂体性ゴナドトロピン分泌亢進症	0								
77	下垂体性成長ホルモン分泌亢進症	2								2
78	下垂体前葉機能低下症	2				1		1		
79	家族性高コレステロール血症(ホモ接合体)	0								
80	甲状腺ホルモン不応症	0								
81	先天性副腎皮質酵素欠損症	0								
82	先天性副腎低形成症	0								
83	アジソン病	0								
84	サルコイドーシス	10				1	1	3		5
85	特発性間質性肺炎	5						2	2	1
86	肺動脈性肺高血圧症	3						1	1	1
87	肺静脈閉塞症/肺毛細血管腫症	0								
88	慢性血栓性肺高血圧症	3				2				1
89	リンパ管筋腫症	0								
90	網膜色素変性症	4				1		3		
91	バッド・キアリ症候群	1				1				
92	特発性門脈圧亢進症	0								
93	原発性胆汁性肝硬変	2					1	1		
94	原発性硬化性胆管炎	0								
95	自己免疫性肝炎	3						2		1
96	クローン病	12			4	2	1	4		1
97	潰瘍性大腸炎	39		3	3	12	4	13	2	2
98	好酸球性消化管疾患	1				1				
99	慢性特発性偽性腸閉塞症	0								
100	巨大膀胱短小結腸腸管蠕動不全症	0								
101	腸管神経節細胞減少症	0								
102	ルビンシュタイン・テイビ症候群	0								
103	CFC症候群	0								
104	コステロ症候群	0								
105	チャージ症候群	0								
106	クリオピリン関連周期熱症候群	0								
107	全身型若年性特発性関節炎	1		1						
108	TNF受容体関連周期性症候群	0								
109	非典型溶血性尿毒症症候群	0								
110	ブラウ症候群	0								
111	先天性ミオパチー	0								
112	マリネスコ・シェーグレン症候群	0								
113	筋ジストロフィー	1								1
114	非筋ジストロフィー性ミオトニー症候群	0								
115	遺伝性周期性四肢麻痺	0								
116	アトピー性脊髄炎	0								
117	脊髄空洞症	0								
118	脊髄髄膜瘤	0								
119	アイザックス症候群	0								
120	遺伝性ジストニア	0								
121	神経フェリチン症	0								
122	脳表ヘモジデリン沈着症	0								
123	禿頭と変形性脊椎症を伴う常染色体劣性白質脳症	0								
124	皮膚下梗塞と白質脳症を伴う常染色体優性脳動脈症	0								
125	神経軸索スフェロイド形成を伴う遺伝性びまん性白質脳症	1			1					
126	ベリー症候群	0								
127	前頭側頭葉変性症	0								
128	ピッカー・スタッフ脳幹脳炎	0								
129	痙攣重積型(二相性)急性脳症	0								
130	先天性無痛無汗症	0								
131	アレキサンダー病	0								

132	先天性核上性球麻痺	0								
133	メビウス症候群	0								
134	中隔視神経形成異常症/ドモルシア症候群	0								
135	アイカルディ症候群	0								
136	片側巨脳症	0								
137	限局性皮質異形成	0								
138	神経細胞移動異常症	0								
139	先天性大脳白質形成不全症	0								
140	ドラベ症候群	0								
141	海馬硬化を伴う内側側頭葉てんかん	0								
142	ミオクロニー欠伸てんかん	0								
143	ミオクロニー脱力発作を伴うてんかん	0								
144	レノックス・ガストー症候群	0								
145	ウエスト症候群	0								
146	大田原症候群	0								
147	早期ミオクロニー脳症	0								
148	遊走性焦点発作を伴う乳児てんかん	0								
149	片側痙攣・片麻痺・てんかん症候群	0								
150	環状20番染色体体症候群	0								
151	ラスマン脳炎	0								
152	P C D H 19 関連症候群	0								
153	難治顔回部分発作重積型急性脳炎	0								
154	徐波睡眠期持続性棘徐波を示すてんかん性脳症	0								
155	ランドウ・クレフナー症候群	0								
156	レット症候群	0								
157	スタージ・ウェーバー症候群	0								
158	結節性硬化症	1						1		
159	色素性乾皮症	0								
160	先天性魚鱗癬	0								
161	家族性良性慢性天疱瘡	0								
162	類天疱瘡(後天性表皮水疱症を含む。)	4						2		2
163	特発性後天性全身性無汗症	0								
164	眼皮膚白皮症	0								
165	肥厚性皮膚骨膜炎	0								
166	弾性線維性仮性黄色腫	0								
167	マルファン症候群	0								
168	エーラス・ダングロス症候群	0								
169	メンケス病	0								
170	オクシピタル・ホーン症候群	0								
171	ウィルソン病	0								
172	低ホスファターゼ症	0								
173	V A T E R 症候群	0								
174	那須・ハコラ病	0								
175	ウィーバー症候群	0								
176	コフィン・ローリー症候群	0								
177	有馬症候群	0								
178	モワット・ウィルソン症候群	0								
179	ウィリアムズ症候群	0								
180	A T R - X 症候群	0								
181	クルーゾン症候群	0								
182	アペール症候群	0								
183	ファイファー症候群	0								
184	アントレー・ピクスラー症候群	0								
185	コフィン・シリス症候群	0								
186	ロスマンド・トムソン症候群	0								
187	歌舞伎症候群	0								
188	多脾症候群	0								
189	無脾症候群	0								
190	鯉耳腎症候群	0								
191	ウェルナー症候群	0								
192	コケイン症候群	0								
193	ブラダー・ウィリ症候群	1						1		
194	ゾース症候群	0								
195	スーナン症候群	0								
196	ヤング・シンブソン症候群	0								
197	1 p 36 欠失症候群	0								
198	4 p 欠失症候群	0								
199	5 p 欠失症候群	0								
200	第14番染色体父親性ダイソミー症候群	0								

201	アンジェルマン症候群	0							
202	ミス・マギニス症候群	0							
203	22 q 11.2 欠失症候群	0							
204	エマヌエル症候群	0							
205	脆弱X 症候群関連疾患	0							
206	脆弱X 症候群	0							
207	総動脈幹遺残症	0							
208	修正大血管転位症	1				1			
209	完全大血管転位症	0							
210	単心室症	0							
211	左心低形成症候群	0							
212	三尖弁閉鎖症	0							
213	心室中隔欠損を伴わない肺動脈閉鎖症	0							
214	心室中隔欠損を伴う肺動脈閉鎖症	0							
215	ファロー四徴症	0							
216	両大血管右室起始症	0							
217	エプスタイン病	0							
218	アルポート症候群	0							
219	ギャロウェイ・モフト症候群	0							
220	急速進行性糸球体腎炎	0							
221	抗糸球体基底膜腎炎	0							
222	一次性ネフローゼ症候群	0							
223	一次性膜性増殖性糸球体腎炎	0							
224	紫斑病性腎炎	0							
225	先天性腎性尿崩症	0							
226	間質性膀胱炎(ハンナ型)	2					1		1
227	オスラー病	0							
228	閉塞性細気管支炎	0							
229	肺胞蛋白症(自己免疫性又は先天性)	0							
230	肺胞低換気症候群	0							
231	$\alpha$ 1 - アンチトリプシン欠乏症	0							
232	カーニー複合	0							
233	ウォルフラム症候群	0							
234	ベルオキシソーム病(副腎白質ジストロフィーを除く。)	0							
235	副甲状腺機能低下症	0							
236	偽性副甲状腺機能低下症	0							
237	副腎皮質刺激ホルモン不応症	0							
238	ビタミンD 抵抗性くる病/骨軟化症	0							
239	ビタミンD 依存性くる病/骨軟化症	0							
240	フェニルケトン尿症	0							
241	高チロシン血症1 型	0							
242	高チロシン血症2 型	0							
243	高チロシン血症3 型	0							
244	メーブルシロップ尿症	0							
245	プロピオン酸血症	0							
246	メチルマロン酸血症	0							
247	イソ吉草酸血症	0							
248	グルコーストランスポーター1 欠損症	0							
249	グルタル酸血症1 型	0							
250	グルタル酸血症2 型	0							
251	尿素サイクル異常症	2				2			
252	リジン尿性蛋白不耐症	0							
253	先天性葉酸吸収不全	0							
254	ボルフィリン症	0							
255	複合カルボキシラーゼ欠損症	0							
256	筋型糖原病	0							
257	肝型糖原病	1				1			
258	ガラクトース-1-リン酸ウリジルトランスフェラーゼ欠損症	0							
259	レシチンコレステロールアシルトランスフェラーゼ欠損症	0							
260	シタステロール血症	0							
261	タンジール病	0							
262	原発性高カイロミクロン血症	0							
263	脳髄黄色腫症	0							
264	無 $\beta$ リポタンパク血症	0							
265	脂肪萎縮症	0							
266	家族性地中海熱	1					1		
267	高1 g D 症候群	0							
268	中條・西村症候群	0							





### (3) 特定疾患医療受給者証所持者数 (市町村別)

(単位:人) 平成31年3月31日

	管内	中部保健所			由布保健部	
		総数	臼杵市	津久見市	総数	由布市
1 スモン	1	1	1	-	-	-
2 難治性の肝炎のうちの劇症肝炎	-	-	-	-	-	-
3 重症急性膵炎	2	1	-	1	1	1
4 プリオン病(ヒト由来乾燥硬膜移植によるクロイツフェルト・ヤコブ病に限る。)	-	-	-	-	-	-

資料: 中部保健所調べ

### (4) 特定疾患医療受給者証所持者数 (年代別)

(単位:人) 平成31年3月31日現在

総数	0~9歳	10~19歳	20~29歳	30~39歳	40~49歳	50~59歳	60~69歳	70~74歳	75歳以上
1 スモン									1
2 難治性の肝炎のうちの劇症肝炎	0								
3 重症急性膵炎	2					1	1		
4 プリオン病(ヒト由来乾燥硬膜移植によるクロイツフェルト・ヤコブ病に限る。)	0								

資料: 中部保健所調べ

### (5) 難病患者地域支援ネットワーク事業

特定疾患患者とその家族に対して、医療や日常生活の相談・指導・助言等を行い、疾患に対する不安の解消を図るとともに、寝たきりなどにより受療が困難な在宅の患者に対して医学的な助言などを行うことを目的に、平成5年度から実施している。

#### ①保健所難病対策地域協議会

平成30年度

地域における難病患者への支援体制の課題を情報共有し、関係機関等の連携の緊密かを図るとともに、県内の地域における難病対策のあり方や体制整備等について協議することを目的に、平成29年度より県内保健所ごとに実施している。

	実施日	対象	参加者数	テーマ・内容等
中部保健所	H31.3.12	市役所、難病相談支援センター相談員	13人	「災害時避難所における難病支援について」 ・更新時アンケートから ・意見交換
由布保健部	H31.1.19	由布市内の介護支援専門員	38人	由布地域難病対策地域研修会 テーマ「難病患者の地域での支援状況について」 ・講義: 難病定義や保健所難病支援の役割等の説明 ・グループワーク: 難病患者の支援の現状、今後の支援体制について
	H31.2.27	介護支援専門員(介護支援専門員協会長、主任ケアマネ)	6人	由布市介護支援専門員難病対策地域連絡会 テーマ「由布市の難病患者の支援における課題について」 研修会での内容を受け、由布地域の主要なケアマネとともに難病患者支援における課題について検討

#### ②医療相談事業(保健所難病相談会)

平成30年度

	実施日	対象疾患	参加者数	事業内容
中部保健所	H30.11.28	ALS患者の家族	9人	ALS患者家族のつどい (1)情報交換・意見交換 助言者: ALS協会大分県支部 相談員 本田良子 氏 重症難病患者医療ネットワーク 難病医療コーディネーター 和田直美 氏
由布保健部	H30.7.3 H30.7.10 H30.7.17 H30.7.23 H30.7.30	全疾患患者及び家族	6人	・療養上の個別相談 助言者: 大分県難病相談・支援センター相談員 松川清美 氏

## 9 結核対策

### (1) 患者数の動向

- ・結核登録者数は、平成30年末現在21人(潜在性結核7人を含む)である。
- ・年齢別では70歳以上が14人(66.7%)である。
- ・結核登録者21人のうち、活動性肺結核は7人(33.3%)である。
- ・新規登録患者数(潜在性結核を除く)をみると、平成30年は8人で、罹患率は9.2(人口10万対)である。

#### ① 年代別登録者数

注:( )は潜在性結核感染症を再掲

平成30年末 (単位:人)

	年次	登録者数	0～4歳	5～9歳	10～14歳	15～19歳	20～29歳	30～39歳	40～49歳	50～59歳	60～69歳	70歳以上
管内	26	34 (7)	-	-	-	-	5 (4)	2 (1)	2 (1)	2 (1)	3	20
	27	40 (13)	-	-	-	-	5 (4)	3 (1)	1 (1)	6 (3)	4 (1)	21 (3)
	28	33 (12)	1 (1)	-	-	-	2 (2)	3	1 (1)	4 (2)	6 (4)	16 (2)
	29	27 (12)	1 (1)	-	-	-	3 (3)	1	1	3 (1)	7 (4)	11 (3)
	30	21 (7)	2 (2)	-	-	-	1 (1)	1 (1)	-	2	1	14 (3)
白杵市	26	14 (2)	-	-	-	-	2 (1)	-	1	1 (1)	1	9
	27	13 (4)	-	-	-	-	2 (1)	-	-	4 (3)	1	6
	28	15 (5)	1 (1)	-	-	-	-	2	-	3 (2)	2 (2)	7
	29	11 (5)	1 (1)	-	-	-	-	-	-	3 (1)	4 (2)	3 (1)
	30	10 (3)	1 (1)	-	-	-	-	-	-	1	1	7 (2)
津久見市	26	6 (1)	-	-	-	-	1 (1)	-	-	-	1	4
	27	8 (5)	-	-	-	-	2 (2)	-	-	-	2 (1)	4 (2)
	28	6 (4)	-	-	-	-	2 (2)	-	-	-	2 (1)	2 (1)
	29	6 (4)	-	-	-	-	2 (2)	-	-	-	1 (1)	3 (1)
	30	2	-	-	-	-	-	-	-	-	-	2
由布市	26	14 (4)	-	-	-	-	2 (2)	2 (1)	1 (1)	1	1	7
	27	19 (4)	-	-	-	-	1 (1)	3 (1)	1 (1)	2	1	11 (1)
	28	12 (3)	-	-	-	-	-	1	1 (1)	1	2 (1)	7 (1)
	29	10 (3)	-	-	-	-	1 (1)	1	1	-	2 (1)	5 (1)
	30	9 (4)	1 (1)	-	-	-	1 (1)	1 (1)	-	1	-	5 (1)

資料:保健所調べ(厚生労働省「結核発生動向調査」)

#### ② 活動性分類別登録者数(受療状況別・市町村別)

平成30年末 (単位:人)

	受療状況	総数	活動性結核					不活動性結核	活動性不明	(別掲)潜在性結核感染症	
			総数	活動性肺結核			肺外結核活動性			治療中	観察中
				登録時喀痰塗抹陽性	登録時その他菌陽性	登録時菌陰性・その他					
管内	総数	14	7	6	-	-	1	6	1	4	3
	入院	3	3	3	-	-	-	-	-	-	-
	外来治療	4	4	3	-	-	1	-	-	4	-
	治療なし	7	-	-	-	-	-	6	1	-	3
白杵市	総数	7	2	2	-	-	-	5	-	1	2
	入院	1	1	1	-	-	-	-	-	-	-
	外来治療	1	1	1	-	-	-	-	-	1	-
	治療なし	5	-	-	-	-	-	5	-	-	2
津久見市	総数	2	1	1	-	-	-	1	-	-	-
	入院	-	-	-	-	-	-	-	-	-	-
	外来治療	1	1	1	-	-	-	-	-	-	-
	治療なし	1	-	-	-	-	-	1	-	-	-
由布市	総数	5	4	3	-	-	1	-	1	3	1
	入院	2	2	2	-	-	-	-	-	-	-
	外来治療	2	2	1	-	-	1	-	-	3	-
	治療なし	1	-	-	-	-	-	-	1	-	1

資料:保健所調べ(厚生労働省「結核発生動向調査」)

(標準化様式)

③ 結核有病率・罹患率(市町村別)

平成30年 (単位:人、%)

	登録者数 (潜在性結核感染症を除く)	有病率				罹患率				死亡率	
		活動性結核		登録時菌陽性肺結核		新登録		菌陽性肺結核		死亡数	死亡率
		患者数	有病率	患者数	有病率	患者数	罹患率	患者数	罹患率		
管内	14	7	8.0	6	6.9	8	9.2	7	8.0	-	-
臼杵市	7	2	5.4	2	5.4	3	8.1	3	8.1	-	-
津久見市	2	1	6.0	1	6.0	1	6.0	1	6.0	-	-
由布市	5	4	12.0	3	9.0	4	12.0	3	9.0	-	-

注 : 有病率、罹患率、死亡率は人口10万人に対する割合で、基準人口は平成30年10月1日現在

(標準化様式)

注 : 潜在性結核感染症は含まない

資料: 保健所調べ(厚生労働省「結核発生病動向調査」)

④ 結核新登録者数(活動性分類別・市町村別)

平成30年 (単位:人)

	総数	活動性結核							(別掲) 潜在性結核 感染症
		総数	肺結核活動性					肺外結核活動性	
			喀痰塗抹陽性			その他の結核菌陽性	菌陰性・その他		
			総数	初回治療	再治療				
管内	8	7	6	6	-	1	-	1	5
臼杵市	3	3	3	3	-	-	-	-	1
津久見市	1	1	1	1	-	-	-	-	-
由布市	4	3	2	2	-	1	-	1	4

資料: 保健所調べ(厚生労働省「結核発生病動向調査」)

(標準化様式)

⑤ 結核新登録者数(活動性分類別・年代別)

平成30年 (単位:人)

	総数	活動性結核							(別掲) 潜在性結核 感染症
		総数	肺結核活動性					肺外結核活動性	
			喀痰塗抹陽性			その他の結核菌陽性	菌陰性・その他		
			総数	初回治療	再治療				
総数	8	7	6	6	-	1	-	1	5
0～4歳	-	-	-	-	-	-	-	-	1
5～9歳	-	-	-	-	-	-	-	-	-
10～14歳	-	-	-	-	-	-	-	-	-
15～19歳	-	-	-	-	-	-	-	-	-
20～29歳	-	-	-	-	-	-	-	-	-
30～39歳	-	-	-	-	-	-	-	-	1
40～49歳	-	-	-	-	-	-	-	-	-
50～59歳	1	-	-	-	-	-	-	1	1
60～64歳	-	-	-	-	-	-	-	-	-
65～69歳	-	-	-	-	-	-	-	-	-
70～74歳	1	1	1	1	-	-	-	-	-
75～79歳	1	1	-	-	-	1	-	-	-
80～84歳	1	1	1	1	-	-	-	-	2
85～89歳	3	3	3	3	-	-	-	-	-
90歳以上	1	1	1	1	-	-	-	-	-

資料: 保健所調べ(厚生労働省「結核発生病動向調査」)

(標準化様式)

## (2) 結核対策事業

結核患者の指導、患者家族や接触者の健康診断を行うほか、結核の早期発見・感染防止のため、一般住民、事業所、学童生徒に対して、定期の健康診断を推進している。

### ① 結核予防(健康診断の実施状況)

#### 中部保健所

平成30年度 (単位:人)

	総数	定期						接触者健診		
		事業者	学校長	施設の長		市町村長		実施 件数	患者 家族	その他
				刑事 施設	社会福 祉施設	65歳 以上	その他			
ツベルクリン 反応検査	被注射者数	-							-	-
	被判定者数	-							-	-
	陰性者数	-							-	-
	陽性者数	-							-	-
集団健康診断実施件数								18		
健康診断受診者数	7,950	2,614	402	-	385	4,490	-		15	44
間接撮影者数	1,211	224	402	-	-	585	-		-	-
直接撮影者数	6,724	2,390	-	-	385	3,905	-		10	34
喀痰検査者数	-	-	-	-	-	-	-		-	-
I G R A 検査者数	47								13	34
被発見者数	結核患者	-	-	-	-	-	-		-	-
	潜在性結核 感染者	1	-	-	-	-	-		1	-
	結核発病の恐れが あると診断された者	18	-	-	-	-	-		4	14

資料:保健所調べ

(標準化様式)

#### 由布保健部

平成30年度 (単位:人)

	総数	定期						接触者健診		
		事業者	学校長	施設の長		市町村長		実施 件数	患者 家族	その他
				刑事 施設	社会福 祉施設	65歳 以上	その他			
ツベルクリン 反応検査	被注射者数	-							-	-
	被判定者数	-							-	-
	陰性者数	-							-	-
	陽性者数	-							-	-
集団健康診断実施件数								-		
健康診断受診者数	8,548	3,428	311	-	478	4,291	-		8	32
間接撮影者数	2,207	985	128	-	238	856	-		-	-
直接撮影者数	6,321	2,443	183	-	240	3,435	-		-	20
喀痰検査者数	1	1	-	-	-	-	-		-	-
I G R A 検査者数	20								8	12
被発見者数	結核患者	-	-	-	-	-	-		-	-
	潜在性結核 感染者	3	-	-	-	2	-		1	-
	結核発病の恐れが あると診断された者	2	-	-	-	-	-		1	1

資料:保健所調べ

(標準化様式)

② 精密検査(従来の管理健診)実施状況

平成30年度 (単位:人、%)

	対象者数		受診者数(延)				受診率 (B)/(A)	受診者内訳(延)			要医療率 (C)/(B)
	実	延 (A)	総数 (B)	保健所 実施分	医療機関 委託分	その他		要医療 (C)	要観察	観察不要	
中部保健所	11	17	17	8	-	11	100.0	-	9	8	-
由布保健部	8	9	9	2	-	7	100.0	-	4	5	-

資料:保健所調べ

(標準化様式)

③ 接触者健康診断(患者家族)実施状況

平成30年度 (単位:人、%)

	対象者数 (A)	受診者数(延)				受診率 (B)/(A)	受診結果内訳(延)				要医療率 (C)/(B)
		総数 (B)	保健所 実施分	医療機関 委託分	その他		要医療 (C)	潜在性結 核感染症	要観察	観察不要	
中部保健所	23	23	23	-	-	100.0	-	1	12	10	-
由布保健部	8	8	8	-	-	100.0	-	1	4	3	-

資料:保健所調べ

(標準化様式)

④ 接触者健康診断(その他)実施状況

平成30年度 (単位:人、%)

	対象者数 (A)	受診者数(延)				受診率 (B)/(A)	受診結果内訳(延)				要医療率 (C)/(B)
		総数 (B)	保健所 実施分	医療機関 委託分	その他		要医療 (C)	潜在性結 核感染症	要観察	観察不要	
中部保健所	75	75	75	-	-	100.0	-	-	35	40	-
由布保健部	32	32	31	1	-	100.0	-	-	17	15	-

資料:保健所調べ

(標準化様式)

⑤ 結核対策研修会

平成30年度

	研修名	実施日	実施内容	参加者
中部保健所	臼津地域結核対策採痰研修会	H30.10.26 14:00~16:00	1 報告「臼津地域における結核感染対策の現状と課題」 報告者 中部保健所 担当保健師 2 講演「結核の基礎知識と喀痰採取のポイント及び結核感染対策について」 3 演習 講師 西別府病院 感染管理認定看護師 織田 耕嗣 氏	医療・福祉関係者等 34名
	結核医療従事者研修会	H31.3.12 19:00~20:30	1 報告「臼津地域における結核の現状と課題」 報告者 中部保健所 所長 前田 泰久 2 講演「結核の診断と治療 ~発見の遅れをいかに減らすか~」 講師 西別府病院 呼吸器科医長 河野宏氏	医療関係者等 33人
由布保健部	由布地域結核対策採痰研修会	H30.11.30	1 報告「由布地域における結核の現状と地域の結核対策」 報告者 由布保健部 担当保健師 2 講演「結核の基礎知識と感染対策および良質な採痰を目指して」 講師 西別府病院 感染管理認定看護師 梶川 優 氏	医療・福祉関係者等 24人
	結核医療従事者研修会	H30.11.15	(東部保健所と開催) 1 情報提供「東部保健所管内における結核の現状と課題」 東部保健所 担当保健師 2 発見の遅れのあった事例の検証 3 講演「結核の治療について」 講師 西別府病院 内科部長 瀧川修一氏	医療関係者 128人(うち由布市関係者5人)
		H31.2.28	(大分市保健所と開催) 1 情報提供「大分市保健所及び由布保健部における結核の現状と課題」 報告者 大分市保健所 担当保健師 2 講演「結核の診断と治療」 講師 西別府病院 呼吸器科医長 河野 宏氏	医療関係者 80人(うち由布市関係者3人)

## 10 感染症対策

### (1) 感染症発生動向調査

感染症の発生情報の正確な把握と分析、その結果の的確な提供公開は感染症の基本であることから、感染症新法において感染症発生動向調査を実施している。平成26年から由布保健部管内の医療機関が新たに小児科定点及びインフルエンザ定点に指定され、定点医療機関は延9カ所となった。

なお、由布保健部管内では上記定点医療機関が未設定であったため、平成19年6月から由布市地域保健委員会が実施主体となり市内3医療機関を定点とした独自の発生動向調査を開始、現在も引き続き実施している。

#### ① 感染症発生状況

平成30年(単位:人)

区分	疾患名	総数	臼杵市	津久見市	由布市
1 類	エボラ出血熱	-	-	-	-
	クリミア・コンゴ出血熱	-	-	-	-
	痘そう	-	-	-	-
	南米出血熱	-	-	-	-
	ペスト	-	-	-	-
	マールブルグ熱	-	-	-	-
	ラッサ熱	-	-	-	-
2 類	急性灰白髄炎	-	-	-	-
	結核	13	4	1	8
	ジフテリア	-	-	-	-
	重症急性呼吸器症候群(SARS)	-	-	-	-
	中東呼吸器症候群(MERS)	-	-	-	-
	鳥インフルエンザ(H5N1)	-	-	-	-
	鳥インフルエンザ(H7N9)	-	-	-	-
3 類	コレラ	-	-	-	-
	細菌性赤痢	-	-	-	-
	腸管出血性大腸菌感染症	1	1	-	-
	腸チフス	-	-	-	-
	パラチフス	-	-	-	-
4 類	44 疾患	5	-	-	5
5 類	22 疾患(全数報告分)	24	-	1	23

資料:厚生労働省「感染症発生動向調査」

(標準化様式)

#### ② 麻しんの全数報告数

平成19年5月から、麻しんは全数報告となった。麻しん発生の報告を受け、全ての患者家族と面接し、積極的疫学調査を実施している。また、接触者に対し健康調査や保健指導を実施し、必要時には関係機関と連携した対策会議を開催する等、感染拡大防止に努めている。

平成30年度(単位:人)

	麻しん 確定数	確定数の年齢別区分								疑い例
		0~4歳	5~9歳	10~14歳	15~19歳	20~29歳	30~39歳	40~49歳	50歳以上	
中部保健所	-	-	-	-	-	-	-	-	-	-
由布保健部	-	-	-	-	-	-	-	-	-	2

資料:保健所調べ

#### ③ 中部保健所管内麻しん風しん対策連絡会議

平成30年度

	実施日	実施内容	参加者
中部保健所	H30.6.25	1) 麻しん、風しんの基礎知識について 2) 大分県における麻しん風しん対策の取組について 3) 麻しん患者発生時の対応について 4) 臼杵市、津久見市における接種率向上に向けた取組について 5) 質疑応答	17人
由布保健部	H30.5.30	1) 麻しん対策について(基礎知識、麻しん流行状況等) 2) 風しん対策について(届出・検査方法等変更点の確認) 3) 由布市の麻しん風しん対策について 4) 予防接種確認票について	17人

## (2) 感染症対策事業

### ① 感染症予防研修会(消毒インストラクター養成研修)

社会福祉施設の施設長や職員を対象として、平常時からの発生予防と、発生時の拡大防止を目的として実施。中部保健所では社会福祉施設の個々の特徴に合わせた感染症研修会を開催した。由布保健部では平成24年度から、消毒に関する専門的な知識と技術をもった職員(消毒インストラクター)の養成に取り組み、平成30年度は消毒インストラクターのフォローアップ研修を実施した。

平成30年度

	実施日	実施内容	参加者
中部保健所	H30.11.20	【 感染症研修会 】 講義 「感染症対策の基礎知識」「疫学調査について」 講師 中部保健所長・中部保健所職員 実技演習 「吐物処理実技演習」 講師 中部保健所職員	管内の社会福祉施設等の職員 30人
由布保健部	H30.10.5 H30.10.11	【 消毒インストラクターフォローアップ研修 】 1) 講義「感染症対策の基本」 「消毒薬の作り方」「レジオネラ感染症」 講師 由布保健部職員 2) グループワーク(事例検討) 3) 実技演習(吐物処理)	管内の社会福祉施設等の職員 35人 (看護・介護職、ケアワーカー等相談員、栄養士、言語聴覚士、保育士、施設管理者)

### ② 感染症予防研修会(出前講座)

感染症について正しい知識を持ち、適切に対応できることを目的として、施設等の要望に応じて、出張による感染症予防研修会(出前講座)を実施した。

平成30年度

	実施日	実施施設	実施内容	参加者数
中部保健所	H30.6.21	社会福祉施設	・吐物処理・平常時の対策について 等	30人
由布保健部	H30.7.24	社会福祉施設	・感染症対策の基本、吐物処理について	33人
	H30.11.26		・感染症対策の基本(平時・発生時の対応)について	30人

## (3) エイズ対策事業

エイズの蔓延は世界的に深刻な状況にあり、県内でも平成16年10月以降、患者・感染者が増加しており、防止策を図ることが緊急の課題となっている。

### ① 普及啓発事業

平成30年度

	実施日	実施内容
中部保健所	H30.6	「HIV検査普及週間」市報、白津タイムス掲載。ポスター掲示
	H30.6	「HIV検査普及週間」啓発グッズを海洋科学高校に配布(約250)
	H30.12	「世界エイズデー」市報、白津タイムス掲載。白柝ケーブルテレビ文字放送。のぼり旗掲示
	H30.12	「世界エイズデー」啓発グッズを管内事業所、健診センター来所者に配布(200)
由布保健部	H30.5.12	「HIV検査普及週間」啓発チラシの作成、他事業イベント(看護の日)時に配布(250部)
	H30.11.20	「世界エイズデー」大分大学医学部看護学科によるグループ「PECの会」と協働実施啓発イベントに向けた事前勉強会実施(参加:PECの会学生、担当教諭)
	H30.12.1	「世界エイズデー」大分大学医学部看護学科によるグループ「PECの会」と協働実施啓発グッズの配布(ティッシュ200個、チラシ100部)

### ② エイズ相談及びHIV抗体検査実施状況

平成30年度 (単位:人)

		相談件数		HIV抗体検査		陽性件数
		電話	来所	スクリーニング検査	確認検査	
中部保健所	計	58	17	17	-	-
	男	52	16	16	-	-
	女	6	1	1	-	-
由布保健部	総数	4	-	-	-	-
	男	4	-	-	-	-
	女	-	-	-	-	-

(標準化様式)

(4) 特定感染症検査実施状況

平成30年度 (単位:人)

		性器クラミジア 検査(血液)	性器クラミジア 検査(PCR)	梅毒検査
中部保健所	計		11	11
	男		10	10
	女		1	1

注:( )は陽性者を再掲

(5) 肝炎対策

① 保健所肝炎ウイルス検査

平成30年度 (単位:人)

	HBs抗原 検査	HCV抗体 検査	HCV核酸 増幅検査
検査件数	14	14	-
陽性件数	-	-	-

資料:保健所調べ

(標準化様式)

② 肝炎のインターフェロン治療等に対する医療費助成制度

県では、大分県内に居住地があり、B型、C型ウイルス性肝炎のインターフェロン治療、または、C型ウイルス性肝炎のインターフェロンフリー治療、B型ウイルス性肝炎の核酸アナログ製剤治療を受ける者を対象に、医療費助成を行っている(いずれも保険適用となるものが対象)。また、平成30年12月から肝がん・重度肝硬変治療についても医療費助成を行っている。

中部保健所及び由布保健部で助成の申請を受け付け、受給者証を交付した件数は、次のとおり。

平成30年度 (単位:件)

	肝炎治療					計	肝がん・ 重度肝硬変治療 (平成30年12月 制度開始)
	インターフェ ロン治療	インターフェ ロンフリー治療	核酸アナログ製 剤治療				
			新規	更新			
中部保健所	0	12	3	63	78	2	
由布保健部	0	4	4	22	30	2	

資料:保健所調べ

(標準化様式)



(6) 予防接種実施状況

平成30年度(単位:人)

A類疾病		沈降精製百日せきジフテリア破傷風混合ワクチン(DPT)				沈降ジフテリア破傷風混合トキソイド(DT)			不活性ポリオワクチン(IPV)				沈降精製百日せきジフテリア破傷風不活化ポリオ混合ワクチン(DPT-IPV)				日本脳炎ワクチン					
		第1期				第1期			初回接種				第1期				第1期					
		初回接種			追加接種	初回接種		追加接種	第2期	初回接種			追加接種	初回接種			追加接種	初回接種		追加接種	第2期	
		第1回	第2回	第3回		第1回	第2回			第1回	第2回	第3回		第1回	第2回	第3回		第1回	第2回			
白 杵 市	0歳	-	-	-	-	-	-	-	-	-	-	-	163	150	142	-	128	110	-	-	-	
	1歳	-	-	-	-	-	-	-	-	-	-	-	1	-	-	162	154	118	2	-	-	
	2歳	-	-	-	-	-	-	-	-	-	-	-	-	-	1	36	119	101	4	-	-	
	3歳	-	-	-	-	-	-	-	-	-	-	-	-	1	1	12	153	136	1	-	-	
	4歳	-	-	-	-	-	-	-	-	-	-	-	-	-	1	1	9	22	143	-	-	
	5歳	-	-	-	-	-	-	-	-	-	-	-	-	-	-	2	9	10	46	-	-	
	6歳	-	-	-	-	-	-	-	-	-	-	-	-	-	-	2	3	4	17	-	-	
	7歳	-	-	-	-	-	-	-	-	-	-	-	-	-	-	1	2	1	8	-	-	
	8歳	/	/	/	/	/	/	/	/	/	/	/	/	/	/	/	/	/	/	/	/	/
	9歳	/	/	/	/	/	/	/	/	/	/	/	/	/	/	/	/	/	3	5	9	140
	10歳	/	/	/	/	/	/	/	/	/	/	/	/	/	/	/	/	/	3	1	3	18
	11歳	/	/	/	/	/	/	/	/	/	/	/	/	/	/	/	/	/	3	4	8	35
	12歳	/	/	/	/	/	/	/	/	/	/	/	/	/	/	/	/	/	5	6	12	32
	13歳	/	/	/	/	/	/	/	/	/	/	/	/	/	/	/	/	/	1	2	1	8
	14歳	/	/	/	/	/	/	/	/	/	/	/	/	/	/	/	/	/	3	3	9	38
	15歳	/	/	/	/	/	/	/	/	/	/	/	/	/	/	/	/	/	5	5	6	28
	16歳	/	/	/	/	/	/	/	/	/	/	/	/	/	/	/	/	/	1	1	-	2
	17歳	/	/	/	/	/	/	/	/	/	/	/	/	/	/	/	/	/	9	11	14	22
	18歳	/	/	/	/	/	/	/	/	/	/	/	/	/	/	/	/	/	4	4	13	26
	19歳	/	/	/	/	/	/	/	/	/	/	/	/	/	/	/	/	/	1	-	2	9
計	-	-	-	-	-	-	-	230	-	-	-	-	164	151	145	216	615	544	298	358	-	
(再掲)個別	-	-	-	-	-	-	-	230	-	-	-	-	164	151	145	216	615	544	298	358	-	
(再掲)集団	-	-	-	-	-	-	-	-	-	-	-	-	-	-	-	-	-	-	-	-	-	

A類疾病		沈降精製百日せきジフテリア破傷風混合ワクチン(DPT)				沈降ジフテリア破傷風混合トキソイド(DT)			不活性ポリオワクチン(IPV)				沈降精製百日せきジフテリア破傷風不活化ポリオ混合ワクチン(DPT-IPV)				日本脳炎ワクチン					
		第1期				第1期			初回接種				第1期				第1期					
		初回接種			追加接種	初回接種		追加接種	第2期	初回接種			追加接種	初回接種			追加接種	初回接種		追加接種	第2期	
		第1回	第2回	第3回		第1回	第2回			第1回	第2回	第3回		第1回	第2回	第3回		第1回	第2回			
津 久 見 市	0歳	-	-	-	-	-	-	-	-	-	-	-	78	79	75	-	44	38	-	-	-	
	1歳	-	-	-	-	-	-	-	-	-	-	-	-	-	1	65	46	37	-	-	-	
	2歳	-	-	-	-	-	-	-	-	-	-	-	-	-	9	28	23	-	-	-	-	
	3歳	-	-	-	-	-	-	-	-	-	-	-	-	-	6	78	76	-	-	-	-	
	4歳	-	-	-	-	-	-	-	-	-	-	-	-	-	1	8	14	43	-	-	-	
	5歳	-	-	-	-	-	-	-	-	-	-	-	-	-	-	5	5	24	-	-	-	
	6歳	-	-	-	-	-	-	-	-	-	-	-	-	-	2	6	8	4	-	-	-	
	7歳	-	-	-	-	-	-	-	-	-	-	-	-	-	-	-	-	2	-	-	-	-
	8歳	/	/	/	/	/	/	/	/	/	/	/	/	/	/	/	/	/	/	/	/	/
	9歳	/	/	/	/	/	/	/	/	/	/	/	/	/	/	/	/	/	2	3	1	29
	10歳	/	/	/	/	/	/	/	/	/	/	/	/	/	/	/	/	/	1	-	3	15
	11歳	/	/	/	/	/	/	/	/	/	/	/	/	/	/	/	/	/	-	-	3	16
	12歳	/	/	/	/	/	/	/	/	/	/	/	/	/	/	/	/	/	1	2	5	21
	13歳	/	/	/	/	/	/	/	/	/	/	/	/	/	/	/	/	/	-	-	1	3
	14歳	/	/	/	/	/	/	/	/	/	/	/	/	/	/	/	/	/	-	-	1	5
	15歳	/	/	/	/	/	/	/	/	/	/	/	/	/	/	/	/	/	1	1	2	5
	16歳	/	/	/	/	/	/	/	/	/	/	/	/	/	/	/	/	/	1	1	2	1
	17歳	/	/	/	/	/	/	/	/	/	/	/	/	/	/	/	/	/	-	-	10	15
	18歳	/	/	/	/	/	/	/	/	/	/	/	/	/	/	/	/	/	2	2	8	21
	19歳	/	/	/	/	/	/	/	/	/	/	/	/	/	/	/	/	/	-	-	-	9
計	-	-	-	-	-	-	-	99	-	-	-	-	78	79	76	83	223	210	109	140	-	
(再掲)個別	-	-	-	-	-	-	-	99	-	-	-	-	78	79	76	83	223	210	109	140	-	
(再掲)集団	-	-	-	-	-	-	-	-	-	-	-	-	-	-	-	-	-	-	-	-	-	

A類疾病		沈降精製百日せきジフテリア破傷風混合ワクチン(DPT)				沈降 ジフテリア破傷風混合トキソイド(DT)			不活性ポリオワクチン(IPV)				沈降精製百日せきジフテリア破傷風不活化ポリオ混合ワクチン(DPT-IPV)				日本脳炎ワクチン				
		第1期				第1期			第2期	初回接種				第1期				第1期			
		初回接種			追加接種	初回接種		追加接種		第1回	第2回	第3回	追加接種	初回接種			追加接種	初回接種		追加接種	第2期
		第1回	第2回	第3回		第1回	第2回		第1回					第2回	第3回	第1回		第2回	第3回		
由布市	0歳	-	-	-	-	-	-	-	-	-	-	-	267	270	260	3	126	108	-	-	
	1歳	-	-	-	-	-	-	-	-	-	-	-	1	1	7	205	97	90	16	-	
	2歳	-	-	-	-	-	-	-	-	-	-	-	-	-	1	33	39	26	31	-	
	3歳	-	-	-	-	-	-	-	-	-	-	-	-	-	3	10	180	173	29	-	
	4歳	-	-	-	-	-	-	-	-	-	-	-	1	1	1	6	27	38	122	-	
	5歳	-	-	-	-	-	-	-	-	-	-	-	1	1	-	4	18	21	78	-	
	6歳	-	-	-	-	-	-	-	-	-	1	5	-	1	1	6	22	23	38	-	
	7歳	-	-	-	-	-	-	-	-	-	-	-	-	-	-	-	1	1	9	-	
	8歳	-	-	-	-	-	-	-	-	-	-	-	-	-	-	-	-	-	-	-	
	9歳	-	-	-	-	-	-	-	-	-	-	-	-	-	-	-	7	13	14	97	
	10歳	-	-	-	-	-	-	-	-	-	-	-	-	-	-	-	5	6	8	57	
	11歳	-	-	-	-	-	-	-	93	-	-	-	-	-	-	-	3	2	5	34	
	12歳	-	-	-	-	-	-	-	127	-	-	-	-	-	-	-	8	7	8	42	
	13歳	-	-	-	-	-	-	-	-	-	-	-	-	-	-	-	2	1	2	5	
	14歳	-	-	-	-	-	-	-	-	-	-	-	-	-	-	-	-	3	3	6	
	15歳	-	-	-	-	-	-	-	-	-	-	-	-	-	-	-	2	2	1	5	
	16歳	-	-	-	-	-	-	-	-	-	-	-	-	-	-	-	-	-	1	2	
	17歳	-	-	-	-	-	-	-	-	-	-	-	-	-	-	-	5	3	6	16	
	18歳	-	-	-	-	-	-	-	-	-	-	-	-	-	-	-	5	6	11	19	
	19歳	-	-	-	-	-	-	-	-	-	-	-	-	-	-	-	-	-	1	5	
計	-	-	-	-	-	-	-	220	-	-	1	5	270	274	273	267	547	523	383	288	
(再掲)個別	-	-	-	-	-	-	-	220	-	-	1	5	270	274	273	267	547	523	383	288	
(再掲)集団	-	-	-	-	-	-	-	-	-	-	-	-	-	-	-	-	-	-	-		

資料:厚生労働省「地域保健・健康増進事業報告」

(標準化様式)

平成30年度(単位:人)

A類疾病	ヒブワクチン				小児用肺炎球菌ワクチン				子宮頸がん予防ワクチン			水痘ワクチン		B型肝炎ワクチン			
	第1回	第2回	第3回	第4回	第1回	第2回	第3回	第4回	第1回	第2回	第3回	第1回	第2回	第1回	第2回	第3回	
白杵市	0歳	167	158	150	12	167	159	151						183	180	158	
	1歳	-	-	-	169	-	-	1	182				173	113			
	2歳	-	-	-	7	-	-	-	3				10	62			
	3歳	-	-	-	5	-	-	-	2								
	4歳	-	-	-	-	-	-	-	-								
	5歳																
	6歳																
	7歳																
	8歳																
	9歳																
	10歳																
	11歳									-	-	-					
	12歳									-	-	-					
	13歳									-	-	-					
	14歳									-	-	-					
	15歳									-	-	-					
	16歳									-	-	-					
計	167	158	150	193	167	159	152	187	-	-	-	183	175	183	180	158	
(再掲)個別	167	158	150	193	167	159	152	187	-	-	-	183	175	183	180	158	
(再掲)集団	-	-	-	-	-	-	-	-	-	-	-	-	-	-	-	-	

A類疾病	ヒブワクチン				小児用肺炎球菌ワクチン				子宮頸がん予防ワクチン			水痘ワクチン		B型肝炎ワクチン			
	第1回	第2回	第3回	第4回	第1回	第2回	第3回	第4回	第1回	第2回	第3回	第1回	第2回	第1回	第2回	第3回	
津久見市	0歳	78	80	78	2	78	80	79						79	82	77	
	1歳	-	-	-	74	-	-	-	74				83	51			
	2歳	-	-	-	3	-	-	-	3				0	19			
	3歳	-	-	-	3	-	-	-	3								
	4歳	-	-	-	2	-	-	-	2								
	5歳																
	6歳																
	7歳																
	8歳																
	9歳																
	10歳																
	11歳									-	-	-					
	12歳									-	-	-					
	13歳									-	-	-					
	14歳									-	-	-					
	15歳									-	-	-					
	16歳									-	-	-					
計	78	80	78	84	78	80	79	82	-	-	-	83	70	79	82	77	
(再掲)個別	78	80	78	84	78	80	79	82	-	-	-	83	70	79	82	77	
(再掲)集団	-	-	-	-	-	-	-	-	-	-	-	-	-	-	-	-	

A類疾病	ヒブワクチン				小児用肺炎球菌ワクチン				子宮頸がん予防ワクチン			水痘ワクチン		B型肝炎ワクチン			
	第1回	第2回	第3回	第4回	第1回	第2回	第3回	第4回	第1回	第2回	第3回	第1回	第2回	第1回	第2回	第3回	
由布市	0歳	260	268	272	7	260	268	272						259	262	251	
	1歳	-	-	-	239	-	-	-	251				83	51			
	2歳	-	-	-	15	-	-	-	13				-	19			
	3歳	-	-	-	4	-	-	-	4								
	4歳	-	-	-	4	-	-	-	3								
	5歳																
	6歳																
	7歳																
	8歳																
	9歳																
	10歳																
	11歳									-	-	-					
	12歳									-	-	-					
	13歳									1	1	-					
	14歳									1	-	-					
	15歳									-	-	-					
	16歳									-	-	-					
計	260	268	272	269	260	268	272	271	2	1	-	83	70	259	262	251	
(再掲)個別	260	268	272	269	260	268	272	271	2	1	-	83	70	259	262	251	
(再掲)集団	-	-	-	-	-	-	-	-	-	-	-	-	-	-	-	-	

資料:厚生労働省「地域保健・健康増進事業報告」

(標準化様式)

平成30年度(単位:人)

A類疾病		麻しん・風しん混合ワクチン		麻しんワクチン		風しんワクチン	
		第1期	第2期	第1期	第2期	第1期	第2期
臼杵市	1歳	194		-		-	
	5歳		174		-		-
	6歳		91		-		-
	計	194	265	-	-	-	-
	(再掲)個別	194	265	-	-	-	-
	(再掲)集団	-	-	-	-	-	-

A類疾病		麻しん・風しん混合ワクチン		麻しんワクチン		風しんワクチン	
		第1期	第2期	第1期	第2期	第1期	第2期
津久見市	1歳	79		-		-	
	5歳		66		-		-
	6歳		31		-		-
	計	79	97	-	-	-	-
	(再掲)個別	79	97	-	-	-	-
	(再掲)集団	-	-	-	-	-	-

A類疾病		麻しん・風しん混合ワクチン		麻しんワクチン		風しんワクチン	
		第1期	第2期	第1期	第2期	第1期	第2期
由布市	1歳	258		-		-	
	5歳		154		-		-
	6歳		117		-		-
	計	258	271	-	-	-	-
	(再掲)個別	258	271	-	-	-	-
	(再掲)集団	-	-	-	-	-	-

資料:厚生労働省「地域保健・健康増進事業報告」

平成30年度(単位:人)

A類疾病		BCGワクチン		
		5月未満	5月以上1歳未満	計
臼杵市	接種者数	-	145	145
	(再掲)個別	-	145	145
	(再掲)集団	-	-	-
津久見市	接種者数	-	76	76
	(再掲)個別	-	76	76
	(再掲)集団	-	-	-
由布市	接種者数	6	256	262
	(再掲)個別	6	256	262
	(再掲)集団	-	-	-

資料:厚生労働省「地域保健・健康増進事業報告」

(標準化様式)

平成30年度（単位：人）

B類疾病		インフルエンザワクチン		
		60歳以上65歳未満	65歳以上	計
臼杵市	接種者数	13	8,432	8,445
	対象者数	40		
津久見市	接種者数	9	3,987	3,996
	対象者数	19		
由布市	接種者数	17	6,407	6,432
	対象者数	46		

資料：厚生労働省「地域保健・健康増進事業報告」

（標準化様式）

平成30年度（単位：人）

B類疾病		成人用肺炎球菌ワクチン									計
		60歳以上 65歳未満	65歳 相当	70歳 相当	75歳 相当	80歳 相当	85歳 相当	90歳 相当	95歳 相当	100歳 相当	
臼杵市	接種者数	2	195	350	249	87	102	64	14	3	1,066
	対象者数	40									
津久見市	接種者数	-	114	174	126	70	56	36	11	2	589
	対象者数	19									
由布市	接種者数	-	236	346	224	128	98	67	18	3	1,120
	対象者数	46									

資料：厚生労働省「地域保健・健康増進事業報告」

（標準化様式）

## 11 介護保険・介護予防

介護保険を円滑に運用するための市町村支援として、管内の広域的調整や関係者の研修が保健所業務として位置づけられている。介護認定での公平公正を確保するため、認定調査従事者研修や介護認定審査会委員研修等を実施している。

### (1) 要介護認定者数

平成31年4月1日現在 (単位:人)

	合計	要支援1	要支援2	要介護1	要介護2	要介護3	要介護4	要介護5
管内	6,422	939	689	1,528	1,067	774	820	605
白杵市	2,736	524	333	661	389	271	318	240
津久見市	1,372	95	106	311	286	194	215	165
由布市	2,314	320	250	556	392	309	287	200

資料:厚生労働省「介護保険事業状況報告」

(標準化様式)

### (2) 介護保険サービス受給状況

平成31年4月1日現在 (単位:人)

	介護予防サービス及び居宅サービス								施設サービス				
	介護予防サービス受給者内訳		居宅サービス受給者内訳						計	受給者内訳			計
	要支援1	要支援2	要介護1	要介護2	要介護3	要介護4	要介護5	福祉施設		介護老人施設	介護療養型医療施設		
管内	457	443	1,199	861	473	387	246	4,066	607	445	18	1,070	
白杵市	265	213	492	287	149	133	77	1,616	220	194	14	428	
津久見市	32	62	239	207	120	93	54	807	133	130	1	264	
由布市	160	168	468	367	204	161	115	1,643	254	121	3	378	

資料:厚生労働省「介護保険事業状況報告」

(標準化様式)

### (3) 指定地域密着型サービス事業所等の数

平成31年4月1日現在 (単位:か所)

	管内	白杵市	津久見市	由布市
定期巡回・随時対応型訪問介護看護	1	1	-	-
夜間対応型訪問介護	-	-	-	-
認知症対応型通所介護	7	1	1	5
小規模多機能型居宅介護	5	1	1	3
認知症対応型共同生活介護	13	5	3	5
地域密着型特定施設入居者生活介護	2	-	2	-
地域密着型介護老人福祉施設入所者生活介護	4	-	1	3
看護小規模多機能型居宅介護	1	1	-	-
介護予防認知症対応型通所介護	7	1	1	5
介護予防小規模多機能型居宅介護	5	1	1	3
介護予防認知症対応型共同生活介護	14	5	4	5
地域密着型通所介護	21	13	4	4
指定件数	80	29	18	33

資料:各市調べ、休止中の事業所を含む

(標準化様式)

## (4) 指定居宅サービス事業所等の数

平成31年4月1日現在 (単位:か所)

	管内	臼杵市	津久見市	由布市
訪問介護	38	18	9	11
訪問入浴介護	-	-	-	-
訪問看護	46	21	9	16
訪問リハビリテーション	18	6	3	9
居宅療養管理指導	119	55	27	37
通所介護	34	13	5	16
通所リハビリテーション	13	4	2	7
短期入所生活介護	14	4	2	8
短期入所療養介護	14	5	2	7
特定施設入所者生活介護	3	1	1	1
福祉用具貸与	7	4	1	2
特定福祉用具販売	7	4	1	2
居宅介護支援	48	23	7	18
介護予防訪問入浴介護	-	-	-	-
介護予防訪問看護	47	22	9	16
介護予防訪問リハビリテーション	19	7	3	9
介護予防居宅療養管理指導	120	56	27	37
介護予防通所リハビリテーション	13	4	2	7
介護予防短期入所生活介護	14	4	2	8
介護予防短期入所療養介護	14	5	2	7
介護予防特定施設入居者生活介護	3	1	1	1
介護予防福祉用具貸与	7	4	1	2
特定介護予防福祉用具販売	7	4	1	2
地域包括支援センター	3	1	1	1
指定件数	608	266	118	224
介護老人福祉施設	10	3	2	5
介護老人保健施設	8	3	2	3
介護療養型医療施設	3	1	-	2
施設数計	21	7	4	10

資料: 高齢者福祉課調べ

(標準化様式)

## (5) 研修事業

### ① 認定調査従事者研修

平成30年度

	実施日	参加者	内容
中部保健所	H30.7.9	現任者 34人	<ul style="list-style-type: none"> <li>・基本調査テスト</li> <li>・認定調査の基本的な考え方</li> <li>・基本調査項目のポイント</li> <li>・介護認定審査会の手順とポイント</li> <li>・グループワーク</li> </ul>
	H30.4.23	新任者 9人	<ul style="list-style-type: none"> <li>・大分県及び臼津地域の介護保険の現状</li> <li>・介護保険制度の概要及び要介護認定の仕組み</li> <li>・認定調査の実施方法</li> <li>・審査会の実際</li> </ul>
由布保健部	H31.3.15	新任者 7人	<ul style="list-style-type: none"> <li>・介護保険制度の概要</li> <li>・高齢者の権利擁護</li> <li>・由布市の介護保険の現状</li> <li>・要介護認定の仕組み</li> <li>・認定調査の実施方法について</li> </ul>

### ② 介護認定審査会委員研修

平成30年度

	実施日	参加者	内容
中部保健所	H30.6.28	現任者 21人	講師 一般財団法人 福祉サービス評価機構 保健福祉部門 統括理事 奥住 浩代 氏
	H31.2.27	新任者 7人	<ul style="list-style-type: none"> <li>・介護保険制度について</li> <li>・介護認定審査会について</li> </ul>
大分圏域 (由布保健部 含む)	H30.6.5	現任者 57人	講師 一般財団法人福祉サービス評価機構 臨床介護研究・研修センター 所長 奥住 浩代 氏
大分圏域 (由布保健部 含む)	H31.2.21	新任者 31人	<ul style="list-style-type: none"> <li>・要介護認定について</li> <li>・介護認定審査会について</li> <li>・大分地域介護認定審査会の概要について</li> <li>・審査手順について</li> </ul>

### ③ 臼津地域介護認定審査会運営適正化検討会

平成30年度

	実施日	参加者	内容
中部保健所	H30.12.20	臼津広域連合事務局、臼杵市、津久見市、大分県高齢者福祉課、中部保健所 6人	<ul style="list-style-type: none"> <li>・介護認定審査会の傍聴</li> <li>・意見交換</li> <li>(1) 臼津地域の現状と課題について</li> <li>(2) 今後の取組について</li> </ul>

## (6) 圏域介護保険担当者等定例連絡会

臼津圏域の介護保険事業を適正かつ円滑に運営するため、介護保険関係者の資質向上を目的として、臼杵市、津久見市介護保険担当課、臼津広域連合事務局等と意見交換及び課題検討を行っている。

平成30年度

	実施時期	内容
中部保健所	原則偶数月第3水曜日 計5回	<ul style="list-style-type: none"> <li>・介護保険事業の適切な運営についての検討</li> <li>・介護保険に関する研修会の企画、評価</li> <li>・情報交換 等</li> </ul>



## (7) 介護予防事業

介護保険法の目的である「介護予防」、「自立支援」、「尊厳保持」の観点から、要介護状態になっても、住み慣れた地域で安心して暮らせるための包括的なケア体制整備が求められている。この体制整備の一環として関係機関との検討会や研修会等を実施した。

### ① 圏域介護予防検討会

平成30年度

	実施日	参加者	内容
中部保健所	H30.5.2 H30.12.14 H31.1.9	臼杵市、津久見市、臼杵市地域包括支援センター、津久見市地域包括支援センター、中部保健所 延べ14人	《自立支援実践報告会 企画会議》 ・研修目的・内容・構成・報告者・講師・タイムスケジュールの検討 ・報告者の確定、内容・役割分担の検討 ・実践報告会の反省、次年度計画について
由布保健部	H30.10.29	県広域支援員、地域ケア会議助言者、介護支援専門員協会代表、由布市地域包括支援センター、由布市生活支援コーディネーター、由布市(健康増進課・福祉課)、由布保健部 21人	・由布市における総合事業の現状と課題について ・意見交換「課題解決に向けた次年度の総合事業について」 ・由布市介護予防ガイドブックの更新状況について～地域での活動を通して

### ② 介護サービス事業所自立支援実践事業

訪問型サービス事業所職員を対象に、地域ケア会議と連動した事例検討会や実地研修を実施することで、介護サービス事業所職員に生活機能向上支援の知識・技術を習得させ、自立支援型サービスへの転換を図る事を目的に、平成28年度から大分県がモデル事業として実施。平成30年度は、由布市がモデル市として取組を行った。実施後は由布市主催でモデル事業の報告会を開催している。

平成30年度

	実施日	参加機関	内容
由布保健部	H30.10.29	・広域支援員・作業療法士・歯科衛生士・栄養士・地域包括支援センター・由布市・由布保健部	第1回ミニケア会議 2事例
	H30.11.16	・作業療法士・訪問介護ゆとり・地域包括支援センター ・由布市・由布保健部	事例1 (1)事前打合せ (2)第1回実地支援 (3)事後カンファレンス
	H30.11.27	・作業療法士・歯科衛生士・訪問介護ゆとり・地域包括支援センター・由布市・由布保健部	事例1 (1)事前打合せ (2)第2回実地支援 (3)事後カンファレンス
	H30.12.18	・作業療法士・栄養士・訪問介護ゆとり・地域包括支援センター・由布市・由布保健部	事例1 (1)事前打合せ (2)第3回実地支援 (3)事後カンファレンス
	H30.11.9	・作業療法士・由布市社会福祉協議会訪問介護サービスセンター・地域包括支援センター・由布市・由布保健部	事例2 (1)事前打合せ (2)第1回実地支援 (3)事後カンファレンス
	H30.11.30	・作業療法士・由布市社会福祉協議会訪問介護サービスセンター・地域包括支援センター・由布市・由布保健部	事例2 (1)事前打合せ (2)第2回実地支援 (3)事後カンファレンス
	H30.12.14	・作業療法士・由布市社会福祉協議会訪問介護サービスセンター・地域包括支援センター・由布市・由布保健部	事例2 (1)事前打合せ (2)第3回実地支援 (3)事後カンファレンス
	H31.1.15	・広域支援員・作業療法士・歯科衛生士・栄養士・地域包括支援センター・由布市・由布保健部 12名	第2回ミニケア会議 2事例

### ③ 自立支援実践報告会

介護予防関連事業所に従事する者が、自立支援への意識を高めると共に、自立支援に向けた介護予防サービスを提供できる事業所の確保を目的に、臼津地域の事業所・ヘルパーが地域での自立支援の取組を報告会を開催している。

平成30年度

	実施日	参加者	内容
中部保健所 ・主催:臼杵市、津久見市 ・共催:中部保健所・両市包括・地域リハ	H30.9.27	介護保険関連事業所等に 従事する職員 8人	【プレゼンテーション研修会】 1 講話「実践報告って？」 ～伝え方と自身の学びを深めるために～ 2 講話「見やすく伝わるプレゼンテーション」 ・「資料とスライド作成と伝えたいこと」について  1・2 講師 地域リハビリテーション広域支援センター 臼杵市医師会立コスモス病院 事務長 竹村 仁 氏
	H30.11.22	介護保険関連事業所等に 従事する職員・実践 報告会報告者 6人	【リハーサル報告会】 1 実践報告 助言者 地域リハビリテーション広域支援センター 臼杵市医師会立コスモス病院 事務長 竹村 仁 氏
	H30.12.20	介護保険関連事業所等に 従事する職員 80人	【自立支援実践報告会】 発表事業所 2事業所 2事例 (1) 報告者:津久見市地域包括支援センター社協 (2) 報告者:臼杵病院ケアプランセンター  助言者 地域リハビリテーション広域支援センター 臼杵市医師会立コスモス病院 事務長 竹村 仁 氏

### ③ 住民参画型介護予防推進事業(圏域別実践力向上研修)

地域住民が自助・互助を活かした介護予防活動に取り組めるよう、平成29年度に県が作成した「地域の介護予防活動支援マニュアル(以下、マニュアルと記述)」を活用した研修会・実地支援を実施し、地域における介護予防活動が充実を図った。

平成30年度

	実施日	参加者	内容
中部保健所	H30.9.10	臼杵市介護予防サポーター (新任・現任) 30名	講義及び意見交換 (1) 講義「生活不活発病について知ろう」 大分県作業療法士会 野田絵里加氏 (2) 講義「聞こえは生活の重要なカギ！」 大分県言語聴覚士協会 吉田玲子氏 (3) 意見交換、グループワーク ～講義を受けて感想・思いを出し合おう～
	H30.10.15	臼杵市介護予防サポーター (新任・現任) 20名	講義及び意見交換 (1) 講義「お口の健康は健康長寿を延ばすカギ！」 大分県歯科衛生士会 高藤千鶴氏 (2) 講義「食べることは生きること！」 大分県栄養士会 安部絵里氏 (3) 意見交換、グループワーク ～学びを地域の活動につなげるために～
	H30.7.25	津久見市介護予防リーダー (新任・現任) 16名	講義及び意見交換 (1) 説明「津久見市の介護予防の取組について」 津久見市長寿支援課 (2) 講義「お口の健康は健康長寿を延ばすカギ！」 大分県歯科衛生士会 甲斐智子氏 (3) 講義「食べることは生きること！」 大分県栄養士会 安部絵里氏 (4) 意見交換、グループワーク ～講義を受けて感想・思いを出し合おう～

中部保健所	H30.9.13	津久見市介護予防リーダー (新任・現任) 15名	講義及び実技 (1) 講義及び実技「運動の効果について」 大分県理学療法士会 板井一弘氏 (2) 説明「津久見市の介護予防活動について」 津久見市長寿支援課 (3) 意見交換、グループワーク ～地域の活動に参加して学びを広げよう～
由布保健部	H30.7.4	ヘルスアップリーダー(介護予 防ボランティア)新任及び現任 者、生活支援コーディネー ター、由布市 34名	講義及び実技 (1) 『『生きがい・やりがい』から始まる介護予防』 県作業療法士協会 JCHO湯布院病院 佐藤友美氏 (2) 「運動はいくつになっても効果あり～運動の達人になろう」 県理学療法士協会 JCHO湯布院病院 佐藤周平氏

## 12 看護対策

これからの高齢社会を支えていくためには、住民一人ひとりが、人に対する世話や看護についての関心を高め、理解を深める必要があることから、「5月12日は看護の日・看護の心をみんなの心に」をメインテーマに、高校生による「ふれあい看護体験」や、「公開講座」「一日まちの保健室」などを実施した。

### (1) 看護週間記念行事

平成30年度

	事業名	実施日	場所	参加者数	内容
中部保健所	ふれあい看護体験 (一日看護師)	H30.5.8 H30.5.10	臼杵市医師会立 コスモス病院	臼杵高校 12人	<ul style="list-style-type: none"> <li>・委嘱式</li> <li>・病院見学</li> <li>・看護体験(清拭、足浴、車椅子介助、血圧測定等)</li> <li>・沐浴見学</li> <li>・看護職との意見交換</li> </ul>
			臼杵病院	臼杵高校 3人	
			介護老人保健施設 南山園	臼杵高校 2人	
			訪問看護ステーション コスモス	臼杵高校 2人	
	津久見市医師会立 津久見中央病院		津久見高校 11人		
	ふれあい看護体験 (一日助産師)		さくら産婦人科	臼杵高校 3人	
	ふれあい看護体験 (一日保健師)		臼杵市役所	臼杵高校 2人	
	津久見市役所	県立看護科学大学 4人	<ul style="list-style-type: none"> <li>・委嘱式</li> <li>・乳児健診、家庭訪問保健事業参加</li> <li>・看護職との意見交換</li> </ul>		
由布保健部	ふれあい看護体験 (一日保健師)	H30.5.11	大分大学医学部附 属病院	由布高校生 12名	<ul style="list-style-type: none"> <li>・委嘱式</li> <li>・病院見学</li> <li>・看護体験(清拭、足浴、車椅子介助、血圧測定等)</li> <li>・看護職との意見交換</li> </ul>
			湯布院病院	由布高校生 2名	
	一日まちの保健室	H30.5.12	イオン挟間店	由布市民 約250人	<ul style="list-style-type: none"> <li>・血管年齢測定、血圧測定、体脂肪測定、健康相談、進路相談</li> <li>・看護の日グッズ配布</li> </ul>

### (2) 広報活動

内容：看護週間に横断幕を掲示(中部保健所及び由布市役所)

市報や新聞への掲載

各医療機関等でのチラシによる啓発

### (3) 看護ネットワーク推進事業

安心・安全な地域医療の提供に寄与することを目的に、看護職のネットワーク化、地域の看護職の資質向上、看護職員の地域への定着のための取組み等を平成18年度から実施している。

#### 中部保健所

平成30年度

事業項目	実施日	参加者数(人)	実施内容
看護の地域ネットワーク推進会議	H30.4.19	16人	<ul style="list-style-type: none"> <li>・取組み紹介① 白杵市役所 「白杵市子ども・子育て総合支援センター “ちあぼーと”活動報告」</li> <li>・30年度「看護の日・看護週間」事業について</li> <li>・30年度看護ネットワーク事業企画</li> <li>・30年度看護協会事業の企画</li> <li>※重点取組:診療所看護師との連携について</li> </ul>
	H30.6.21	13人	<ul style="list-style-type: none"> <li>・取組み紹介② 恵の聖母の家 「介護職種の外国人の技能実習 受入れ制度について」</li> <li>・30年度「看護の日・看護週間」事業報告、評価</li> <li>・30年度看護ネットワーク事業企画</li> <li>・情報交換「在宅領域の看護師との連携について」</li> </ul>
	H30.8.16	18人	<ul style="list-style-type: none"> <li>・取組み紹介③ コスモス病院 「診療看護師(NP)について(活動報告)」</li> <li>・「看護のつどい」事業企画、役割分担</li> <li>※重点取組:診療所看護師との連携について 「診療所看護師の意識調査に向けて①」</li> </ul>
	H30.10.18	14人	<ul style="list-style-type: none"> <li>・取組み紹介④ 白川病院 「認知症病棟について」「病院内見学」</li> <li>・医療機関と在宅を結ぶ相互交流体験事業の企画について</li> <li>・白津地区第4期看護プランについて</li> <li>※重点取組:診療所看護師との連携について 「診療所看護師の意識調査に向けて②」</li> </ul>
	H30.12.20	11人	<ul style="list-style-type: none"> <li>・取組み紹介⑤ 訪問看護ステーションやすら木 「訪問看護ステーションやすら木について」</li> <li>・医療機関と在宅を結ぶ相互交流体験事業進捗報告</li> <li>・白津地区第4期看護プランについて(最終案提示)</li> <li>・県看護協理事との意見交換</li> </ul>
	H31.2.21	13人	<ul style="list-style-type: none"> <li>・30年度看護ネットワーク事業の評価及び来年度計画</li> <li>・30看護協会事業の評価及び来年度計画</li> <li>※重点取組:診療所看護師との連携について 「次年度継続にむけた検討、意見交換」</li> <li>・30年度看護フォーラム企画</li> <li>・31年度看護ふれあい体験事業について</li> </ul>
看護職員確保・定着に関する実態調査	H30.6月	14施設 (回収率100%)	<p>看護職確保定着のための実態調査</p> <ul style="list-style-type: none"> <li>・対象 管内の病院、有床診療所</li> <li>・内容 平成29年度新規採用看護職員の状況調査、離職状況調査等</li> </ul>
医療機関と在宅を結ぶ相互交流体験事業	H30.11.26 ～12.27	32人	<p>医療機関と在宅を結ぶ相互体験交流事業</p> <p>〈受入機関〉病院:コスモス病院、白杵病院、津久見中央病院 介護老人保健施設:南山園、つくみかん 訪問看護ステーション:コスモス、アート、やすら木 小規模多機能介護ホーム:秋桜 定期巡回・随時対応型訪問介護看護:在宅ケアだんだん</p>
介護施設等看護職員サポート会議	H30.9.26	10人	<p>対象 管内の介護施設等に勤務する看護職員</p> <p>内容 (1)講義及び演習 「施設におけるフィジカルアセスメント」 講師:介護老人保健施設鶴見の太陽副施設長 廣瀬 福美氏 (2)意見交換</p>
	H30.10.26	8人	<p>対象 管内の介護施設等に勤務する看護職員</p> <p>内容 (1)講義及び演習「結核の基礎知識と喀痰採取のポイント」 講師 西別府病院 感染管理認定看護師 織田 耕嗣氏 (2)意見交換</p>
生命と看護の授業	H30.9.7	97人 + その保護者	<p>対象:白杵市立下北小学校1、2年生とその保護者</p> <p>内容:「いのちの授業～いのちの誕生、大切ないのち、保健師の仕事～」</p> <p>講師:中部保健所保健師 長田 裕美子氏 白杵市役所保健師 河野 枝里 氏</p>
	H30.10.1	16人	<p>対象:白杵市立海部小学校4年生</p> <p>内容:「いのちの授業～看護師の仕事、命の大切さ～」</p> <p>講師:白杵病院看護部長 甲斐 清美氏</p>

生命と看護の授業	H30.11.13	9人	対象:白杵市立南野津小学校2年生 内容:「いのちの授業、大切ないのち」 講師:中部保健所保健師 長田 裕美子氏 藤澤奈央氏
	H30.11.20	11人	対象:白杵市立南野津小学校4・5年生 内容:「いのちの授業～看護師の仕事、限りあるいのち～」 講師:白杵市医師会立コスモス病院看護師 牧 美幸氏
	H30.11.22	53人	対象:津久見市立津久見小学校6年生 内容:「いのちの授業～看護師の仕事、限りあるいのち～」 講師:津久見中央病院看護師 後藤 昌子氏
	H30.12.11	19人	対象:津久見市立千怒小学校4年生 内容:「いのちの授業～保健師の仕事、大切ないのち～」 講師:中部保健所保健師 長田 裕美子氏 藤澤奈央氏
	H31.2.14	50人	対象:津久見市立第二中学校 内容:「助産師の仕事、命の誕生」 講師:さくら産婦人科助産師 日高 真理子氏

(中部保健所つづき)

事業項目	実施日	参加者数	実施内容
看護連携強化 フォーラム	H30.11.7	14人	講義及び演習 「スーパービジョンコミュニケーション」 講師:医療ソーシャルワーカー野上美智子 氏
	H30.12.11	26人	体験「ヨガでリフレッシュ!パート2 ～心と体のバランスを整え、よりよい看護を～」 講師:ヨガ講師 首高 布美 氏
	H31.3.19	56人	1 「白津地域のめざすもの ～その人らしく地域ですごせるための看看連携～」 コスモス病院看護部長 亀井 千佳 氏 2 「看護がつながる在宅医療・介護連携 ～病院における退院支援の取り組み～」 取組報告者 ①コスモス病院 進來 美恵 氏 ②在宅ケアだんだん 熊井 和子 氏 ③津久見中央病院 太田 恵美 氏  2 意見交換 (テーマ) 「その人らしく地域ですごせるための看看連携 ～時々入院、ほぼ在宅を実現するために～」

事業項目	実施日	参加者数	実施内容
看護の地域ネットワーク推進会議	H30.4.16	13人	<ul style="list-style-type: none"> <li>平成30年度の活動方針について</li> <li>看護の日及び看護週間関連事業について</li> <li>第3期看護職員確保定着プランの評価</li> <li>話題提供、意見交換</li> </ul>
	H30.6.18	12人	<ul style="list-style-type: none"> <li>看護の日及び看護週間関連事業報告</li> <li>看護職員実態調査報告</li> <li>第4期看護職員確保定着推進プランの策定について</li> <li>事業の企画及び準備</li> </ul>
	H30.8.20	12人	<ul style="list-style-type: none"> <li>事業の実施及び進捗状況の報告</li> <li>事業の企画及び準備</li> <li>第4期看護職員確保定着推進プランの策定について</li> </ul>
	H30.10.15	12人	<ul style="list-style-type: none"> <li>大分県看護協会事業について</li> <li>事業の実施及び進捗状況の報告</li> <li>事業企画及び準備</li> <li>第4期看護職員確保定着推進プランの策定について</li> <li>話題提供、意見交換</li> </ul>
	H30.12.17	12人	<ul style="list-style-type: none"> <li>事業の実施及び進捗状況の報告</li> <li>事業企画及び準備</li> <li>話題提供、意見交換</li> </ul>
	H31.2.18	12人	<ul style="list-style-type: none"> <li>平成29年度の事業評価</li> <li>平成30年度の活動の方向性について</li> <li>話題提供、意見交換</li> </ul>
連携強化事業	H30年7月～10月	26人	<p>【看護職相互研修】</p> <p>対象：由布市の医療機関・施設・訪問看護ステーション等に勤務する専門職 受入機関：12か所</p>
	H30.6.13	4人	<p>【第1回訪問看護連絡会議】</p> <p>対象：由布市内の訪問看護ステーションの管理者 内容：①由布市における看護対策について ②大分県訪問看護ステーション連絡協議会報告 ③訪問看護の課題と今後の活動について</p>
	H30.8.28	5人	<p>【第2回訪問看護連絡会議】</p> <p>対象：由布市内の訪問看護ステーションの管理者 内容：①地域ケア会議への助言対応について ②大分県訪問看護ステーション連絡協議会報告 ③研修会の開催について</p>
	H30.10.24	5人	<p>【第3回訪問看護連絡会議】</p> <p>対象：由布市内の訪問看護ステーションの管理者 内容：①大分県訪問看護ステーション連絡協議会報告 ②訪問看護事例検討会の企画</p>
	H30.11.6	12人	<p>【訪問看護事例検討会】</p> <p>対象：由布市内の訪問看護ステーションの訪問看護師 内容：事例検討</p>
	H30.3.14	5人	<p>【第4回訪問看護連絡会議】</p> <p>対象：由布市内の訪問看護ステーションの管理者 内容：①大分県訪問看護ステーション連絡協議会報告 ②訪問看護の課題と今後の方向性について</p>
	H30.5.25	8人	<p>【第1回介護施設看護職員連絡会議】</p> <p>対象：由布市内の特養、老人保健施設の看護職代表者 内容：①活動報告「身体拘束ゼロの取組」 ②意見交換</p>
	H30.7.20	7人	<p>【第2回介護施設看護職員連絡会議】</p> <p>対象：由布市内の特養、老人保健施設の看護職代表者 内容：①研修「介護施設における看取りの取組」 講師：特別養護老人ホーム柞原の里 諫山寿美氏 ②意見交換</p>
	H30.9.21	7人	<p>【第3回介護施設看護職員連絡会議】</p> <p>対象：由布市内の特養、老人保健施設の看護職代表者 内容：①活動報告「各施設における看取りの取組」 ②意見交換</p>

連携強化事業	H30.11.21	4人	【第4回介護施設看護職員連絡会議】 対象：由布市内の特養、老人保健施設の看護職代表者 内容：①意見交換「施設における感染症予防」 助言者：湯布院病院 感染管理認定看護師 三代亜矢氏 ②講話「レジオネラ感染症について」 講師：中部保健所由布保健部 薬剤師 浅野琴愛氏 ②意見交換
	H30.12.17	48人	【看護連携強化フォーラム】 対象：由布市内の看護職 内容：①活動報告「認知症高齢者への支援」 由布市認知症初期集中支援チーム 健寿荘 施設長 増井玲子氏 地域包括支援センター 管理者 高田文子氏 ②グループワーク

(由布保健部つづき)

事業項目	実施日	参加者数	実施内容
質の高い看護職 地域貢献事業	H30.7.11	63人	【在宅療養研修会（糖尿病の治療）】 対象：由布市内の看護及び介護職員 内容：①講義「最新の糖尿病薬物治療と療養支援に活かす血糖管理」 講師：大分大学医学部付属病院 糖尿病看護認定看護師 式田由美子氏
	H30.9.13	78人	【在宅療養研修会（糖尿病の食事指導）】 対象：由布市内の看護及び介護職員 内容：①講義「知って納得、糖尿病食のABCG」 講師：中部保健所由布保健部 管理栄養士 津田克彦氏 ②意見交換
	H30.11.8	53人	【在宅療養研修会（糖尿病の療養支援）】 対象：由布市内の看護及び介護職員 内容：①講義「足の見方と靴の選び方、足から始まる地域連携」 講師：湯布院病院 糖尿病看護認定看護師 永松清香氏 ②意見交換
生命と看護の授業	H30.10.23	172人	対象：由布市立挾間中学校 3年生 内容：講義「命の営み」 講師：大分大学医学部付属病院 助産師 船瀬奈々恵氏
	H31.2.26	14人	対象：由布市立東庄内小学校 4年生 内容：講義「命の誕生」 講師：大分大学医学部付属病院 助産師 尾籠美由紀氏
実態調査	H30年5月	7施設 (回答率 100%)	看護職確保定着のための実態調査 ・対象 由布市内の病院・有床診療所 ・内容 平成29年度新規採用看護職員の状況調査、離職状況調査等
プラン策定	H30年4～10月	7施設 (回答率 101%)	・第3期看護職員確保定着プランの評価 ・第4期看護職員確保定着推進プランの策定

## 13 保健師活動

### 家庭訪問実施状況

平成30年度（単位：延件数）

	総数	母子保健						精神	難病	結核	感染症 (結核を 除く)	老 成 人
		妊産婦	新生児 (未熟児 を除く)	未熟児	乳児 (新生児・未 熟児を除く)	幼児	その他					
管内	236		-	-	4	10	1	30	60	120	6	4
中部保健所	120	-	-	1	3	-	1	10	36	66	3	-
由布保健部	116	-	-	-	1	10	-	20	24	54	3	4

資料：厚生労働省「地域保健・健康増進事業報告」

(標準化様式)



## 14 原爆被爆者対策

被爆後50年が経過し、被爆者に対する保健、医療、福祉にわたる総合的な援護対策を講じるため、これまでの「原子爆弾被爆者の医療等に関する法律」と「原子爆弾被爆者に対する特別措置に関する法律」を一つにまとめた、「原子爆弾被爆者に対する援護に関する法律」が制定され、平成7年7月から施行されている。

### (1) 被爆者健康手帳交付及び各種手当等の支給状況

平成30年度末（単位：人）

	健康手帳 交付数	各種手当支給状況					
		健康管 理手当	保健手当		介護 手当	医療特 別手当	葬祭料
			保健 手当 I	保健 手当 II			
管内	37	26	6	1	-	-	2
臼杵市	17	14	1	1	-	-	1
津久見市	7	5	2	-	-	-	1
由布市	13	7	3	-	-	-	-

資料：保健所調べ

(標準化様式)

### (2) 被爆者健康診断の実施状況

平成30年度末（単位：人）

		一般検査				希望による健康診断 (がん検診など)				二世健康診断	
		対象者 数	受診者 数	受診率	要精密 検査者 数	対象者 数	受診者 数	受診率	要精密 検査者 数	受診者数	要精密 検査者 数
第1回	中部保健所	27	9	33.33	1	27	5	18.52	-	2	-
	由布保健部	13	3	23.08	-	-	-	-	-	2	-
第2回	中部保健所	25	9	36.00	-	-	-	-	-	-	-
	由布保健部	-	-	-	-						

資料：保健所調べ

(標準化様式)

## 15 温泉業務

由布市は、湯布院町が温泉郷として古くから知られ、由布岳の麓の盆地一帯に広がる由布院温泉と、その西南約6kmの山峡にある湯平温泉は、全国の注目を集めて久しく、年間多くの観光客が訪れ、アジアを中心に外国人観光客も多い。また、同じ町内の塚原温泉や、奥江温泉、庄内町の小野屋を中心とする庄内温泉、阿蘇野の白水鉱泉(冷鉱泉)、挾間町の挾間温泉など、独特の魅力をもった温泉郷が点在する。近年、温泉は「再生可能エネルギー」として農業、園芸、発電等にも利用されている。

白杵市は、藤河内地区六ヶ迫が主な源泉であり、自噴する冷鉱泉が特徴である。  
市内に唯一、温度により温泉とされる源泉がある。

### (1) 管内温泉の概要

#### ① 温泉地別源泉数等

平成31年3月31日現在

	源泉総数 (A)+(B)	利用源泉数(A)		未利用源泉数(B)		温度別源泉数				湧出量L/分	
		自噴	動力	自噴	動力	25℃未満	25℃以上 42℃未満	42℃以上	噴気	自噴	動力
管内計	1,078	104	752	62	160	31	92	940	15	11,368	40,436
由布市	1,065	98	751	56	160	19	91	940	15	11,358	40,386
白杵市	13	6	1	6	-	12	1	-	-	10	50

資料:温泉台帳

(標準化様式)

#### ② 温泉利用許可施設数

平成31年3月31日現在

	温泉利用許可施設数(旅館、ホテル、公衆浴場等)	
	浴用	飲用
管内計	290	22
由布市	287	18
白杵市	3	4

資料:保健所調べ

(標準化様式)

#### ③ 温泉の多目的利用

平成30年度

	農業園芸用	暖房用	観覧用	発電用	養魚用	計	温度別源泉数		
							42℃未満	42℃以上	噴気
由布市	10 (4)	- (-)	- (-)	5 (2)	4 (-)	19 (6)	1 (-)	13 (4)	5 (2)

注: (-)は浴用にも利用されている数字で、内数である。  
資料:保健所調べ

### (2) 温泉法に基づく許可状況

#### ① 掘削等の申請・許可状況

平成30年度

	新規掘削		代替掘削		増掘		動力装置	
	申請件数	許可件数	申請件数	許可件数	申請件数	許可件数	申請件数	許可件数
管内計	5	6	11	11	1	-	12	10
由布市	5	6	11	11	1	-	12	10
白杵市	-	-	-	-	-	-	-	-

資料:保健所調べ

(標準化様式)

② 温泉の公共利用(浴用・飲用)の許可状況

平成30年度

	浴 用		飲 用		計	
	申請件数	許可件数	申請件数	許可件数	申請件数	許可件数
管内計	40	39	-	-	40	39
由布市	39	38	-	-	39	38
臼杵市	-	-	-	-	-	-
津久見市	1	1	-	-	1	1

資料:保健所調べ

(標準化様式)

(3) 温泉法における事務処理件数

平成30年度

	管内計	臼杵市	津久見市	由布市
1 温泉掘削許可申請(新規)	5	-	-	5
2 温泉増削許可申請	1	-	-	1
3 温泉掘削許可申請(代替)	11	-	-	11
4 温泉動力装置許可申請	12	-	-	12
5 温泉採取許可申請	-	-	-	-
6 可燃性天然ガス濃度確認申請	9	-	-	9
7 温泉利用許可申請	39	-	-	39
8 温泉揭示届	50	-	-	50
9 温泉掘削工事着手届	14	-	-	14
10 温泉掘削工事完了届	13	-	-	13
11 温泉掘削工事廃止届	2	-	-	2
12 温泉掘削許可申請取下願	-	-	-	-
13 温泉動力装置工事完了届	8	-	-	8
14 温泉動力装置工事廃止届	-	-	-	-
15 温泉採取権者変更届	62	-	-	62
16 温泉採取権者氏名・住所変更届	6	-	-	6
17 温泉湧出地地目・地番・所有者変更届	19	-	-	19
18 自然湧出温泉採取届	-	-	-	-
19 温泉利用廃止届	21	-	-	21
20 温泉利用許可済票再交付申請	1	-	-	1
21 温泉利用者氏名・住所変更届	4	-	-	4
22 温泉利用目的変更届	4	-	-	4
23 温泉埋設管取替工事届	1	-	-	1
24 温泉採取廃止届(廃孔)	11	-	-	11
25 温泉台帳証明書	1	-	-	1
26 相続に係る温泉利用許可承継承認申請	1	-	-	1
27 動力装置所有者氏名(名称)・住所変更届	-	-	-	-
28 動力装置設置場所・所有者・型式等変更届	-	-	-	-
29 温泉利用許可の地位承継承認申請	1	-	-	1
30 移動式温泉施設設置届	-	-	1	1
31 ゆう出量等変更状況届	-	-	-	-
計	296	-	1	297







(2) 毒物劇物関係施設数及び立入検査実施状況

平成30年度

	登録又は届出施設数	立入検査施設数	違反発見施設数	毒物劇物又は疑いあるもの取去	試験の結果毒物劇物又は政令で定め	無登録・無届・無許可施設発見件数	違反発見件数						措置								
							取扱責任者	取扱	表示	譲渡手続		交付の制限	販売品の制限	その他	登録取消	業務停止	設備改善命令	始末の書	その他	告発件数	
										譲渡書の記載	譲渡書の保管										
総数	中部保健所	27	7	2	-	-	2	1	-	-	2	2	-	-	1	-	-	-	-	-	-
	由布保健部	15	3	1	-	-	1	-	-	-	-	-	-	-	-	-	-	1	-	-	-
製造業(知事登録分)	中部保健所	-	-	-	-	-	-	-	-	-	-	-	-	-	-	-	-	-	-	-	-
	由布保健部	-	-	-	-	-	-	-	-	-	-	-	-	-	-	-	-	-	-	-	-
輸入業(知事登録分)	中部保健所	-	-	-	-	-	-	-	-	-	-	-	-	-	-	-	-	-	-	-	-
	由布保健部	-	-	-	-	-	-	-	-	-	-	-	-	-	-	-	-	-	-	-	-
一般販売業	中部保健所	18	4	-	-	-	-	-	-	-	-	-	-	-	-	-	-	-	-	-	-
	由布保健部	7	1	-	-	-	-	-	-	-	-	-	-	-	-	-	-	-	-	-	-
農薬用品目販売業	中部保健所	9	3	2	-	-	2	1	-	-	2	2	-	-	1	-	-	-	-	-	-
	由布保健部	8	2	1	-	-	1	-	-	-	-	-	-	-	-	-	-	1	-	-	-
特定品目販売業	中部保健所	-	-	-	-	-	-	-	-	-	-	-	-	-	-	-	-	-	-	-	-
	由布保健部	-	-	-	-	-	-	-	-	-	-	-	-	-	-	-	-	-	-	-	-
電気めつき事業	中部保健所	-	-	-	-	-	-	-	-	-	-	-	-	-	-	-	-	-	-	-	-
	由布保健部	-	-	-	-	-	-	-	-	-	-	-	-	-	-	-	-	-	-	-	-
金属熱処理事業	中部保健所	-	-	-	-	-	-	-	-	-	-	-	-	-	-	-	-	-	-	-	-
	由布保健部	-	-	-	-	-	-	-	-	-	-	-	-	-	-	-	-	-	-	-	-
毒物劇物運送事業	中部保健所	-	-	-	-	-	-	-	-	-	-	-	-	-	-	-	-	-	-	-	-
	由布保健部	-	-	-	-	-	-	-	-	-	-	-	-	-	-	-	-	-	-	-	-
法第22条第5項の者	中部保健所	-	-	-	-	-	-	-	-	-	-	-	-	-	-	-	-	-	-	-	-
	由布保健部	-	-	-	-	-	-	-	-	-	-	-	-	-	-	-	-	-	-	-	-

資料:保健所調べ

(標準化様式)

(3) 献血状況

平成30年度 (単位:本、%)

	区分	目標	献血数	達成率
管内	200ml	10	5	50.0
	400ml	1,450	1,348	93.0
臼杵市	200ml	3	1	33.3
	400ml	420	432	102.9
津久見市	200ml	2	2	100.0
	400ml	380	336	88.4
由布市	200ml	5	2	40.0
	400ml	650	580	89.2

資料:大分県赤十字血液センター

(標準化様式)

## 17 食品衛生

食中毒をはじめ飲食に起因する事故の発生防止と食の安全・安心を確保するため、営業許可施設及び給食施設等に対して、監視指導、講習会、啓発活動などを行った。また、食品の適正表示について、スーパー等の食品販売店に対して、振興局と合同監視を実施することにより、表示の適正化を図った。

### (1) 許可を要する食品関係営業施設に対する監視・指導施設数

平成30年度末現在

	中部保健所		由布保健部		
	営業施設数	監視・指導施設数	営業施設数	監視・指導施設数	
総数	1,026	481	1,246	566	
飲食店	一般食堂・レストラン等	300	83	255	82
	仕出し屋・弁当屋	54	24	32	29
	旅館	26	9	181	40
	その他	139	77	258	77
菓子(パンを含む)製造業	102	45	137	72	
乳処理業	-	-	1	1	
特別牛乳さく取処理業	-	-	-	-	
乳製品製造業	-	-	8	16	
集乳業	-	-	-	-	
魚介類販売業	82	60	39	29	
魚介類せり売り営業	2	-	-	-	
魚肉ねり製品製造業	10	12	-	-	
食品の冷凍又は冷蔵業	2	5	3	4	
かん詰又はびん詰食品製造業(上記及び下記以外)	10	6	4	5	
喫茶店営業	57	16	87	36	
あん類製造業	-	-	-	-	
アイスクリーム類製造業	5	1	8	4	
乳類販売業	69	31	59	38	
食肉処理業	3	-	4	3	
食肉販売業	59	32	46	36	
食肉製品製造業	-	-	3	3	
乳酸菌飲料製造業	-	-	3	14	
食用油脂製造業	2	-	-	-	
マーガリン又はショートニング製造業	-	-	-	-	
みそ製造業	5	9	2	-	
醤油製造業	4	9	1	-	
ソース類製造業	2	5	1	-	
酒類製造業	5	2	4	4	
豆腐製造業	5	21	5	8	
納豆製造業	-	-	-	-	
めん類製造業	1	-	4	1	
そうざい製造業	39	17	34	18	
添加物(法第11条第1項の規定による)の製造業	5	1	-	-	
食品の放射線照射業	-	-	-	-	
清涼飲料水製造業	3	-	12	29	
氷雪製造業	-	-	1	-	
氷雪販売業	-	-	1	1	
食品衛生条例	つけもの製造業	27	15	44	15
	こんにゃく製造業	5	1	8	-
	ところてん類製造業	2	-	-	-
	ふ製造業	-	-	-	-
食品行商条例	魚介類の行商	-	-	1	1
	アイスクリーム類の行商	-	-	-	-
	その他	1	-	-	-

注：監視指導施設数は延数

資料：厚生労働省「衛生行政報告例」、保健所調べ

(標準化様式)



## (2) 許可を要しない食品関係営業施設に対する監視・指導施設数

平成30年度末現在

		総数		中部保健所		由布保健部	
		営業施設数	監視・指導施設数	営業施設数	監視・指導施設数	営業施設数	監視・指導施設数
総数		1,254	278	693	106	561	172
給食施設	学校	10	19	8	13	2	6
	病院・診療所	16	5	7	-	9	5
	事業所	4	1	2	1	2	-
	その他	71	2	45	-	26	2
乳さく取業		5	-	2	-	3	-
食品製造業		83	2	66	-	17	2
野菜果物販売業		181	50	135	22	46	28
そうざい販売業		232	43	92	16	140	27
菓子（パンを含む）販売業		242	56	92	21	150	35
食品販売業（上記以外）		243	58	108	19	135	39
添加物（法第11条第1項の規定により規格が定められたものを除く）の製造業		1	2	-	1	1	1
添加物の販売業		71	12	61	2	10	10
氷雪採取業		-	-	-	-	-	-
器具・容器包装、おもちゃの製造業又は販売業		95	28	75	11	20	17

注：監視・指導施設数は延数  
資料：保健所調べ

(標準化様式)

### (3) 食品関係の違反・苦情件数

平成30年度

		食 品 関 係									施 設 ・ 営 業						
		法 第 6 条				法 第 11 条 ・ 18 条					表 示	法 第 50 条 ・ 51 条			有 症 苦 情	無 許 可 営 業	そ の 他
		腐 敗 ・ 変 敗	カ ビ の 発 生	異 物 混 入	そ の 他	成 分 規 格	保 存 基 準	添 加 物	そ の 他	不 衛 生 な 食 品 の 取 扱 い		不 衛 生 な 施 設	そ の 他				
管 内 計	違 反	-	-	-	-	-	-	-	-	55	6	6	-	-	-	-	
	苦 情	-	-	9	2	-	-	-	-	-	2	3	-	4	-	1	
中 部 保 健 所	違 反	-	-	-	-	-	-	-	-	7	-	-	-	-	-	-	
	苦 情	-	-	7	1	-	-	-	-	-	-	-	-	3	-	-	
由 布 保 健 部	違 反	-	-	-	-	-	-	-	-	48	6	6	-	-	-	-	
	苦 情	-	-	2	1	-	-	-	-	-	2	3	-	1	-	1	

注：数値は延数  
資料：保健所調べ

(標準化様式)

### (4) 食中毒発生状況

平成30年度

No.	発生場所	発生年月日	摂食者数	患者数	死 者	病 因 物 質	原因食品	原因施設
	該当なし							

資料：保健所調べ

(標準化様式)

### (5) 衛生教育

平成30年度

	対象者	回数	延受講者数	備 考
中 部 保 健 所	計	50	1,029	
	食品関係営業従事者	10	182	食品取扱従事者等
	集団給食調理者等	4	160	学校給食施設栄養士・調理員
	保育所栄養士・調理師	1	36	保育所調理従事者
	食品衛生責任者	9	141	食品衛生責任者養成(実務)講習会
	食品衛生指導員	14	146	食品衛生協会指導員
	一般消費者	1	40	
	その他	11	324	グリーンツーリズム施設等
由 布 保 健 部	計	31	742	
	食品関係営業従事者	7	226	食品取扱従事者、一時営業者等
	集団給食調理者等	3	84	給食施設栄養士・調理員
	保育所栄養士・調理師	-	-	
	食品衛生責任者	9	112	食品衛生責任者養成(実務)講習会等
	食品衛生指導員	2	36	食品衛生協会指導員(推進員)
	一般消費者	6	99	
その他	4	185	グリーンツーリズム施設等	

資料：保健所調べ



	検査項目																			項目合計					
	理化学検査(続き)												微生物学検査							検査項目数	違反項目数	違反・不適合項目数			
	動物用医薬品	抗生物質	アレルギー物質	遺伝子組換え	その他	小計			成分規格	衛生規格・県指導基準	その他	小計													
						検査項目数	違反項目数	不適合項目数				検査項目数	違反項目数	不適合項目数											
検査項目数	違反・不適合項目数	検査項目数	違反・不適合項目数	検査項目数	違反・不適合項目数	検査項目数	違反・不適合項目数	検査項目数	違反・不適合項目数	検査項目数	違反・不適合項目数	検査項目数	違反・不適合項目数												
魚介類	-	-	-	-	-	-	-	-	-	-	-	-	9	-	9	1	-	-	18	-	1	18	-	1	
冷 凍 食 品	無加熱摂取冷凍食品	-	-	-	-	-	-	-	-	-	-	-	-	-	-	-	-	-	-	-	-	-	-	-	
	凍結直前に加熱された加熱後摂取冷凍食品	-	-	-	-	-	-	-	-	-	-	-	-	-	-	-	-	-	-	-	-	-	-	-	
	凍結直前未加熱の加熱後摂取冷凍食品	-	-	-	-	-	-	-	-	-	-	-	-	-	-	-	-	-	-	-	-	-	-	-	
	生食用冷凍鮮魚介類	-	-	-	-	-	-	-	-	-	-	-	-	-	-	-	-	-	-	-	-	-	-	-	
魚介類加工品	-	-	-	-	-	-	-	-	-	10	1	-	-	-	-	-	-	-	-	-	-	10	1	-	
肉卵類及びその加工品	84	-	2	-	-	-	-	-	-	86	-	-	-	-	-	-	8	1	8	-	1	94	-	1	
乳製品	-	-	-	-	-	-	-	-	-	-	-	-	-	-	-	-	-	-	-	-	-	-	-	-	
乳類加工品	-	-	-	-	-	-	-	-	-	-	-	-	-	-	-	-	-	-	-	-	-	-	-	-	
アイスクリーム類・氷菓	-	-	-	-	-	-	-	-	-	-	-	-	10	-	-	-	-	-	10	-	-	10	-	-	
穀類及びその加工品	-	-	-	-	-	-	-	-	-	15	-	-	-	-	18	2	-	-	18	-	2	33	-	2	
野菜・果実及びその加工品	-	-	-	-	-	-	-	-	29	-	253	-	-	-	87	3	-	-	87	-	3	340	-	3	
菓子類	-	-	-	-	-	-	-	-	1	-	1	-	-	-	11	3	-	-	11	-	3	12	-	3	
清涼飲料水	-	-	-	-	-	-	-	-	-	-	-	-	-	-	-	-	-	-	-	-	-	-	-	-	
酒精飲料	-	-	-	-	-	-	-	-	-	-	-	-	-	-	-	-	-	-	-	-	-	-	-	-	
氷雪	-	-	-	-	-	-	-	-	-	-	-	-	-	-	-	-	-	-	-	-	-	-	-	-	
水	-	-	-	-	-	-	-	-	-	-	-	-	-	-	-	-	-	-	-	-	-	-	-	-	
缶詰・瓶詰食品	-	-	-	-	-	-	-	-	-	-	-	-	-	-	-	-	-	-	-	-	-	-	-	-	
その他の食品	-	-	-	-	-	-	-	-	-	-	-	-	-	-	-	-	-	-	-	-	-	-	-	-	
添加物・その製剤	-	-	-	-	-	-	-	-	-	-	-	-	-	-	-	-	-	-	-	-	-	-	-	-	
器具及び容器包装	-	-	-	-	-	-	-	-	-	-	-	-	-	-	-	-	-	-	-	-	-	-	-	-	
おもちゃ	-	-	-	-	-	-	-	-	-	-	-	-	-	-	-	-	-	-	-	-	-	-	-	-	
小計	84	-	2	-	-	-	-	-	30	-	365	1	-	19	-	125	9	8	1	152	-	10	517	1	10
生乳	-	-	-	-	-	-	-	-	-	-	-	-	-	-	-	-	-	-	-	-	-	-	-	-	
牛乳	-	-	-	-	-	-	-	-	-	-	-	-	-	-	-	-	-	-	-	-	-	-	-	-	
低脂肪牛乳	-	-	-	-	-	-	-	-	-	-	-	-	-	-	-	-	-	-	-	-	-	-	-	-	
加工乳	-	-	-	-	-	-	-	-	-	-	-	-	-	-	-	-	-	-	-	-	-	-	-	-	
その他の乳	-	-	-	-	-	-	-	-	-	-	-	-	-	-	-	-	-	-	-	-	-	-	-	-	
小計	-	-	-	-	-	-	-	-	-	-	-	-	-	-	-	-	-	-	-	-	-	-	-	-	
合計	84	-	2	-	-	-	-	-	30	-	365	1	-	19	-	125	9	8	1	152	-	10	517	1	10

(標準化様式)



	検査項目																項目合計						
	理化学検査(続き)										微生物学検査						検査項目数	違反項目数	違反・不適合項目数				
	動物用医薬品	抗生物質	アレルギー		遺伝子組換え		その他	小計			成分規格	衛生規範・県指導基準		その他	小計								
			検査項目数	違反・不適合項目数	検査項目数	違反・不適合項目数		検査項目数	違反・不適合項目数	検査項目数		違反・不適合項目数	検査項目数		違反・不適合項目数	検査項目数				違反・不適合項目数			
魚介類	-	-	-	-	-	-	-	-	-	-	4	-	4	-	-	-	8	-	-	8	-	-	
冷凍食品	無加熱摂取冷凍食品	-	-	-	-	-	-	-	-	-	-	-	-	-	-	-	-	-	-	-	-	-	
	凍結直前に加熱された加熱後摂取冷凍食品	-	-	-	-	-	-	-	-	-	-	-	-	-	-	-	-	-	-	-	-	-	
	凍結直前未加熱の加熱後摂取冷凍食品	-	-	-	-	-	-	-	-	-	-	-	-	-	-	-	-	-	-	-	-	-	
	生食用冷凍鮮魚介類	-	-	-	-	-	-	-	-	-	-	-	-	-	-	-	-	-	-	-	-	-	
魚介類加工品	-	-	-	-	-	-	-	-	-	-	-	4	-	-	-	4	-	-	4	-	-		
肉卵類及びその加工品	-	-	-	-	-	-	-	-	20	-	-	-	-	36	2	-	-	36	-	2	56	-	2
乳製品	-	-	-	-	-	-	-	-	-	-	-	-	-	-	-	-	-	-	-	-	-		
乳類加工品	-	-	-	-	-	-	-	-	-	-	-	-	-	4	-	4	-	-	4	-	-		
アイスクリーム類・氷菓	-	-	-	-	-	-	-	-	-	10	-	-	-	-	-	10	-	-	10	-	-		
穀類及びその加工品	-	-	-	-	-	-	-	-	-	-	-	48	3	-	-	48	-	3	48	-	3		
野菜・果実及びその加工品	-	-	-	-	-	-	-	-	-	-	-	37	4	-	-	37	-	4	37	-	4		
菓子類	-	-	-	2	-	-	-	-	8	-	-	-	9	2	-	-	9	-	2	17	-	2	
清涼飲料水	-	-	-	-	-	-	-	-	-	3	-	-	-	3	1	6	-	1	6	-	1		
酒精飲料	-	-	-	-	-	-	-	-	1	-	-	-	-	-	-	-	-	-	1	-	-		
氷雪	-	-	-	-	-	-	-	-	-	-	-	-	-	-	-	-	-	-	-	-	-		
水	-	-	-	-	-	-	-	-	-	-	-	-	-	-	-	-	-	-	-	-	-		
缶詰・瓶詰食品	-	-	-	-	-	-	-	-	-	-	-	-	-	-	-	-	-	-	-	-	-		
その他の食品	-	-	-	-	-	-	-	-	-	-	-	-	-	-	-	-	-	-	-	-	-		
添加物・その製剤	-	-	-	-	-	-	-	-	-	-	-	-	-	-	-	-	-	-	-	-	-		
器具及び容器包装	-	-	-	-	-	-	-	-	-	-	-	-	-	-	-	-	-	-	-	-	-		
おもちゃ	-	-	-	-	-	-	-	-	-	-	-	-	-	-	-	-	-	-	-	-	-		
小計	-	-	-	2	-	-	-	-	29	-	-	17	-	138	11	7	1	162	-	12	191	-	12
生乳	-	-	-	-	-	-	-	-	-	-	-	-	-	-	-	-	-	-	-	-	-		
牛乳	-	-	-	-	-	-	-	-	-	-	-	-	-	-	-	-	-	-	-	-	-		
低脂肪牛乳	-	-	-	-	-	-	-	-	-	-	-	-	-	-	-	-	-	-	-	-	-		
加工乳	-	-	-	-	-	-	-	-	-	-	-	-	-	-	-	-	-	-	-	-	-		
その他の乳	-	-	-	-	-	-	-	-	-	-	-	-	-	-	-	-	-	-	-	-	-		
小計	-	-	-	-	-	-	-	-	-	-	-	-	-	-	-	-	-	-	-	-	-		
合計	-	-	-	2	-	-	-	-	29	-	-	17	-	138	11	7	1	162	-	12	191	-	12

(標準化様式)

②収去検査結果:検査機関別

中部保健所

平成30年度(単位:件)

	収去 検体数		保健所 検査室		衛環研 (化)		衛環研 (微)		登録検 査機関		処分				措置		告 発 件 数
	検 査 項 目 数	違 反 ・ 不 適 合 検 体 数	検 査 項 目 数	違 反 ・ 不 適 合 検 体 数	検 査 項 目 数	違 反 ・ 不 適 合 検 体 数	検 査 項 目 数	違 反 ・ 不 適 合 検 体 数	検 査 項 目 数	違 反 ・ 不 適 合 検 体 数	営 業 許 可 取 消	営 業 禁 止 ・ 停 止	廃 棄 処 分	そ の 他	指 導 票 交 付	口 頭 説 論	
魚介類	5	1	5	1	-	-	-	-	-	-	-	-	-	-	-	-	-
冷凍食品	無加熱摂取冷凍食品	-	-	-	-	-	-	-	-	-	-	-	-	-	-	-	-
	凍結直前に加熱された加熱後摂取冷凍食品	-	-	-	-	-	-	-	-	-	-	-	-	-	-	-	-
	凍結直前未加熱の加熱後摂取冷凍食品	-	-	-	-	-	-	-	-	-	-	-	-	-	-	-	-
	生食用冷凍鮮魚介類	-	-	-	-	-	-	-	-	-	-	-	-	-	-	-	-
魚介類加工品	2	-	-	-	2	-	-	-	-	-	-	-	-	-	-	-	-
肉卵類及びその加工品	5	1	-	-	2	-	3	1	-	-	-	-	-	-	-	-	-
乳製品	-	-	-	-	-	-	-	-	-	-	-	-	-	-	-	-	-
乳類加工品	-	-	-	-	-	-	-	-	-	-	-	-	-	-	-	-	-
アイスクリーム類・氷菓	5	-	5	-	-	-	-	-	-	-	-	-	-	-	-	-	-
穀類及びその加工品	9	2	6	2	3	-	-	-	-	-	-	-	-	-	-	-	-
野菜・果実及びその加工品	33	3	32	3	1	-	-	-	-	-	-	-	-	-	-	-	-
菓子類	6	3	5	3	1	-	-	-	-	-	-	-	-	-	-	-	-
清涼飲料水	-	-	-	-	-	-	-	-	-	-	-	-	-	-	-	-	-
酒精飲料	-	-	-	-	-	-	-	-	-	-	-	-	-	-	-	-	-
冰雪	-	-	-	-	-	-	-	-	-	-	-	-	-	-	-	-	-
水	-	-	-	-	-	-	-	-	-	-	-	-	-	-	-	-	-
かん詰・びん詰食品	-	-	-	-	-	-	-	-	-	-	-	-	-	-	-	-	-
その他の食品	-	-	-	-	-	-	-	-	-	-	-	-	-	-	-	-	-
添加物及びその製剤	-	-	-	-	-	-	-	-	-	-	-	-	-	-	-	-	-
器具及び容器包装	-	-	-	-	-	-	-	-	-	-	-	-	-	-	-	-	-
おもちゃ	-	-	-	-	-	-	-	-	-	-	-	-	-	-	-	-	-
小計	65	10	53	9	9	-	3	1	-	-	-	-	-	-	-	-	-
生乳	-	-	-	-	-	-	-	-	-	-	-	-	-	-	-	-	-
牛乳	-	-	-	-	-	-	-	-	-	-	-	-	-	-	-	-	-
低脂肪牛乳	-	-	-	-	-	-	-	-	-	-	-	-	-	-	-	-	-
加工乳	-	-	-	-	-	-	-	-	-	-	-	-	-	-	-	-	-
その他の乳	-	-	-	-	-	-	-	-	-	-	-	-	-	-	-	-	-
小計	-	-	-	-	-	-	-	-	-	-	-	-	-	-	-	-	-
合計	65	10	53	9	9	-	3	1	-	-	-	-	-	-	-	-	-

資料:食品衛生監視定期報告

注:機動班を置く食衛分と機動班分は別に計上。1検体を複数の機関で検査する場合はそれぞれの欄に計上。(標準化様式)

由布保健部

平成30年度(単位:件)

	収去 検体数		保健所 検査室		衛環研 (化)		衛環研 (微)		登録検査 機関		処分				措置		告 発 件 数
	検査 項目 数	違反 ・ 不 適 合 検 体 数	検査 項目 数	違反 ・ 不 適 合 検 体 数	検査 項目 数	違反 ・ 不 適 合 検 体 数	検査 項目 数	違反 ・ 不 適 合 検 体 数	検査 項目 数	違反 ・ 不 適 合 検 体 数	営業 許可 取消	営業 禁止 ・ 停止	廃 棄 処 分	そ の 他	指 導 票 交 付	口 頭 説 論	
魚介類	8	-	8	-	-	-	-	-	-	-	-	-	-	-	-	-	-
冷																	
凍																	
食																	
品																	
無加熱摂取冷凍食品	-	-	-	-	-	-	-	-	-	-	-	-	-	-	-	-	-
凍結直前に加熱された加熱後摂取冷凍食品	-	-	-	-	-	-	-	-	-	-	-	-	-	-	-	-	-
凍結直前未加熱の加熱後摂取冷凍食品	-	-	-	-	-	-	-	-	-	-	-	-	-	-	-	-	-
生食用冷凍鮮魚介類	-	-	-	-	-	-	-	-	-	-	-	-	-	-	-	-	-
魚介類加工品	4	-	4	-	-	-	-	-	-	-	-	-	-	-	-	-	-
肉卵類及びその加工品	56	2	36	2	20	-	-	-	-	-	-	-	-	-	-	2	-
乳製品	-	-	-	-	-	-	-	-	-	-	-	-	-	-	-	-	-
乳類加工品	4	-	4	-	-	-	-	-	-	-	-	-	-	-	-	-	-
アイスクリーム類・氷菓	10	-	10	-	-	-	-	-	-	-	-	-	-	-	-	-	-
穀類及びその加工品	48	3	48	3	-	-	-	-	-	-	-	-	-	-	-	3	-
野菜・果実及びその加工品	37	4	37	4	-	-	-	-	-	-	-	-	-	-	-	4	-
菓子類	17	2	9	2	2	-	-	-	6	-	-	-	-	-	-	2	-
清涼飲料水	6	1	-	-	-	-	-	-	6	1	-	-	-	1	-	-	-
酒精飲料	1	-	-	-	1	-	-	-	-	-	-	-	-	-	-	-	-
氷雪	-	-	-	-	-	-	-	-	-	-	-	-	-	-	-	-	-
水	-	-	-	-	-	-	-	-	-	-	-	-	-	-	-	-	-
かん詰・びん詰食品	-	-	-	-	-	-	-	-	-	-	-	-	-	-	-	-	-
その他の食品	-	-	-	-	-	-	-	-	-	-	-	-	-	-	-	-	-
添加物及びその製剤	-	-	-	-	-	-	-	-	-	-	-	-	-	-	-	-	-
器具及び容器包装	-	-	-	-	-	-	-	-	-	-	-	-	-	-	-	-	-
おもちゃ	-	-	-	-	-	-	-	-	-	-	-	-	-	-	-	-	-
小計	191	12	156	11	23	-	-	-	12	1	-	-	-	1	-	11	-
生乳	-	-	-	-	-	-	-	-	-	-	-	-	-	-	-	-	-
牛乳	-	-	-	-	-	-	-	-	-	-	-	-	-	-	-	-	-
低脂肪牛乳	-	-	-	-	-	-	-	-	-	-	-	-	-	-	-	-	-
加工乳	-	-	-	-	-	-	-	-	-	-	-	-	-	-	-	-	-
その他の乳	-	-	-	-	-	-	-	-	-	-	-	-	-	-	-	-	-
小計	-	-	-	-	-	-	-	-	-	-	-	-	-	-	-	-	-
合計	191	12	156	11	23	-	-	-	12	1	-	-	-	1	-	11	-

資料:食品衛生監視定期報告

注:機動班を置く食衛分と機動班分は別に計上。1検体を複数の機関で検査する場合はそれぞれの欄に計上。(標準化様式)



## 18 環境衛生

### (1) 環境衛生関係営業施設

レジオネラ症防止対策として、大分県公衆浴場法施行条例及び大分県旅館業法施行条例が平成15年4月に改正され、各施設の浴槽水の水質検査と報告が義務化された。

平成30年度末現在

施設数	管内	総数	旅館			理容所	美容所	クリーニング所		公衆浴場		興行場	
			旅館・ホテル	簡易宿所	下宿			クリーニング所	取次所	一般公衆浴場	その他公衆浴場	映画館	その他
	管内	1062	303	185	2	157	229	27	98	13	48	0	0
	臼杵市	336	30	70	0	68	109	12	43	0	4	0	0
	津久見市	152	17	2	0	40	65	6	22	0	0	0	0
	由布市	574	256	113	2	49	55	9	33	13	44	0	0
監視指導件数	管内	72	16	28	0	4	17	1	3	0	3	0	0
	中部保健所	19	2	1	0	2	10	0	2	0	2	0	0
	由布保健部	53	14	27	0	2	7	1	1	0	1	0	0

資料:保健所調べ

(標準化様式)

### (2) 水道

#### 水道普及状況

平成30年度末現在

	総人口	水道法に基づく施設						給水施設条例に基づく施設	
		給水人口	普及率 (%)	施設数					施設数
				上水道	簡易水道		専用水道		
					公営	組合営			
大分県	1,143,976	1,051,107	91.9	17	124	30	194	293	
管内	87,725	85,363	97.3	4	16	5	17	56	
臼杵市	37,401	37,049	99.1	1	6	1	2	22	
津久見市	16,952	16,599	97.9	1	1	1	-	4	
由布市	33,372	31,715	95.0	2	9	3	15	30	

資料:県環境保全課「大分県の水道」

(標準化様式)

### (3) 建築物の衛生

#### ① 特定建築物施設

平成30年度末現在

	中部保健所		由布保健部	
	施設数	立入検査等件数	施設数	立入検査等件数
総数	5	-	11	-
興行場	-	-	-	-
百貨店	-	-	1	-
店舗	2	-	-	-
事務所	1	-	2	-
学校	-	-	-	-
旅館	1	-	8	-
その他の特定建築物	1	-	-	-

注：検査件数は延数

(標準化様式)

資料：保健所調べ

#### ② 建築物環境衛生事業所

平成30年度末現在

	中部保健所		由布保健部	
	登録営業所数	立入検査等回数	登録営業所数	立入検査等回数
総数	8	2	-	-
建築物清掃業	3	1	-	-
建築物空気環境測定業	-	-	-	-
建築物飲料水水質検査業	-	-	-	-
建築物飲料水貯水槽清掃業	4	1	-	-
建築物ねずみ・昆虫等防除業	1	-	-	-
建築物環境衛生総合管理業	-	-	-	-
建築物空気調和用ダクト清掃業	-	-	-	-
建築物排水管清掃業	-	-	-	-

注：検査件数は延数

(標準化様式)

資料：「特定建築物に対する立入検査の状況調査」、保健所調べ

### (4) 浄化槽設置状況

平成30年度中に103基の設置届出があった。なお、津久見市については平成24年10月から由布市については平成29年10月から浄化槽に関する権限が市に委譲された。

#### 浄化槽設置状況

平成30年度末現在

	設置基数		
	総数	単独	合併
管内	5,708	3,054	2,654
臼杵市	5,708	3,054	2,654
由布市			

資料：保健所調べ

(標準化様式)

## (5) 廃棄物

管内にはセメント工場があり、多くの廃棄物をセメント原料として有効利用している。

### ① 廃棄物処理施設

平成30年度（単位：か所、件）

	一般廃棄物処理施設								産業廃棄物処理施設等							
	ごみ処理施設				最終処分場		し尿処理施設		中間処理				最終処分			
	ごみ焼却施設		その他の施設						焼却		その他		安定型		管理型	
	施設数	監視件数	施設数	監視件数	施設数	監視件数	施設数	監視件数	施設数	監視件数	事業場数	監視件数	施設数	監視件数	施設数	監視件数
管内	1	6	11	31	2	1	3	1	2	7	13	38	3	12	-	-
白杵市	-	-	4	10	1	1	1	-	1	1	7	27	2	11	-	-
津久見市	1	6	7	21	1	-	1	-	1	6	3	8	1	1	-	-
由布市	-	-	-	-	-	-	1	1	-	-	3	3	-	-	-	-

注：施設数は年度末現在  
資料：保健所調べ

(標準化様式)

### ② 産業廃棄物処理業者

平成30年度末現在

	産業廃棄物処理業				特別管理産業廃棄物処理業				処感 理業 （再掲） 業（再掲） 業（再掲）
	収集運搬業	処分業			収集運搬業	処分業			
		中間処理	最終処分	中間処理・最終処分		中間処理	最終処分	中間処理・最終処分	
総数	217	9	-	2	13	2	-	-	7
管内	106	7	-	2	7	1	-	-	4
白杵市	53	4	-	1	4	1	-	-	3
津久見市	32	1	-	1	3	-	-	-	1
由布市	21	2	-	-	-	-	-	-	-
管外	111	2	-	-	6	1	-	-	3

資料：保健所調べ

### ③ 自動車リサイクル法に関する届出、フロン排出抑制法に関する登録

平成30年度

	登録数		許可数	
	中部保健所	由布保健部	中部保健所	由布保健部
自動車引取業	15	12	-	-
自動車フロン回収業	4	6	-	-
自動車解体業	-	-	2	3
自動車破砕業	-	-	-	1
第1種フロン類充填回収業者	5	4	-	-

資料：保健所調べ

(標準化様式)

### ④ 土砂等のたい積行為許可申請

平成30年度

	許可数	立入検査件数
管内	5	4
白杵市	5	3
津久見市	-	-
由布市	-	1

資料：保健所調べ

(標準化様式)

### ⑤ 土壌汚染対策法にかかる届出

平成30年度

	届出数
管内	14
白杵市	6
津久見市	3
由布市	5

資料：保健所調べ

(標準化様式)

## (6) 動物保護

### ① 狂犬病予防業務

平成30年度

	登録頭数		狂犬病予防注射頭数			捕獲頭数	返還頭数	引取頭数	咬傷件数
	新規	累計	総数	集合	個別				
管内	269	4,943	2,900	1,490	1,410	21	13	23	3
白杵市	82	1,965	1,178	489	689	8	5	4	2
津久見市	37	694	373	164	209	1	1	-	-
由布市	150	2,284	1,349	837	512	12	7	19	1

資料:食品・生活衛生課「犬の登録及び狂犬病予防注射頭数報告」、「乳肉衛生関係報告」、保健所調べ

(標準化様式)

### ② 犬の引き取り

平成30年度

	総数	飼えなくなった犬			所有者のいない犬		
		計	生後91日以上	生後91日未満	計	生後91日以上	生後91日未満
管内	4	4	4	-	-	-	-
白杵市	4	4	4	-	-	-	-
津久見市	-	-	-	-	-	-	-
由布市	19	8	2	6	11	7	4
管外	-	-	-	-	-	-	-

資料:食品・生活衛生課「乳肉衛生関係報告」、保健所調べ

(標準化様式)

### ③ 猫の引き取り

平成30年度

	総数	飼えなくなった猫			所有者のいない猫		
		計	生後91日以上	生後91日未満	計	生後91日以上	生後91日未満
管内	152	1	1	-	151	55	96
白杵市	60	1	1	-	59	23	36
津久見市	15	-	-	-	15	1	14
由布市	58	8	4	4	50	13	37
管外	-	-	-	-	-	-	-

資料:食品・生活衛生課「乳肉衛生関係報告」、保健所調べ

(標準化様式)

### ④ 犬・猫に関する苦情

平成30年度

	数	白杵市		津久見市		由布市	
		犬	猫	犬	猫	犬	猫
総数		51	104	11	82	78	48
引き取り依頼		8	15	1	5	5	3
捕獲依頼		9	3	-	1	9	2
放し飼い取締り		3	6	1	1	13	4
捨て犬・猫		-	-	-	-	2	3
咬傷等危害の発生		2	-	-	-	1	-
鳴き声		10	-	1	1	4	-
糞尿など汚物・悪臭		1	8	1	1	2	1
行方不明等問合せ		9	5	-	1	30	18
死体収容依頼		2	53	6	66	-	13
その他		7	14	1	6	12	4

資料:食品・生活衛生課「乳肉衛生関係報告」、保健所調べ

(標準化様式)



## (7) 環境保全

「水質汚濁防止法」に基づく50m<sup>3</sup>/日未満の特定事業場からの届出を所管している。

### 水質汚濁防止法及び瀬戸内海環境保全特別措置法に基づく特定事業場

	数	特定事業場数			立入検査件数		
		管内計	中部保健所	由布保健部	管内計	中部保健所	由布保健部
総	678 (50)	195 (14)	483 (36)	72	32	40	
鉱業	-	-	-	-	-	-	
畜産農業	10	4	6	1	1	-	
畜産食品製造業	8 (1)	-	8 (1)	-	-	-	
水産食品製造業	5 (1)	4 (1)	1	2	2	-	
野菜・果実の保存食品製造業	23	6	17	1	1	-	
みそ等製造業	10 (5)	8 (5)	2	5	5	-	
小麦粉製造業	-	-	-	-	-	-	
砂糖製造業	-	-	-	-	-	-	
パン・菓子等製造業	3 (1)	1	2 (1)	1	-	1	
米菓製造業	-	-	-	-	-	-	
飲料製造業	19 (2)	3 (1)	16 (1)	3	1	2	
動物系飼料等製造業	-	-	-	-	-	-	
動植物油脂製造業	-	-	-	-	-	-	
イースト製造業	-	-	-	-	-	-	
でん粉又は化工でん粉の製造業	-	-	-	-	-	-	
ブドウ糖又は水あめ製造業	-	-	-	-	-	-	
めん類製造業	2	1	1	-	-	-	
豆腐・煮豆製造業	21	11	10	3	3	-	
冷凍調理食品製造業	-	-	-	-	-	-	
たばこ製造業	-	-	-	-	-	-	
紡績業・繊維製品製造業	-	-	-	-	-	-	
洗毛業	-	-	-	-	-	-	
化学繊維製造業	-	-	-	-	-	-	
一般製材業	-	-	-	-	-	-	
合板製造業	-	-	-	-	-	-	
パーティクルボード製造業	-	-	-	-	-	-	
木材薬品処理業	-	-	-	-	-	-	
パルプ・紙等製造業	-	-	-	-	-	-	
新聞業、出版業、印刷業	1	-	1	-	-	-	
化学肥料製造業	-	-	-	-	-	-	
無機顔料製造業	-	-	-	-	-	-	
無機化学工業製品製造業	4 (3)	4 (3)	-	4	4	-	
カーバイト法アセチレン誘導品製造業	-	-	-	-	-	-	
コールタール製品製造業	-	-	-	-	-	-	
発酵工業	-	-	-	-	-	-	
メタン誘導品製造業	-	-	-	-	-	-	
有機顔料又は合成染料製造業	-	-	-	-	-	-	
合成樹脂製造業	-	-	-	-	-	-	
合成ゴム製造業	-	-	-	-	-	-	
有機ゴム薬品製造業	-	-	-	-	-	-	
石油化学工業	-	-	-	-	-	-	
石けん製造業	-	-	-	-	-	-	
硬化油製造業	-	-	-	-	-	-	
脂肪酸製造業	-	-	-	-	-	-	
香料製造業	-	-	-	-	-	-	
ゼラチン又はにかわ製造業	-	-	-	-	-	-	
写真感光材料製造業	-	-	-	-	-	-	
天然樹脂製品製造業	-	-	-	-	-	-	

	特定事業場数			立入検査件数		
	管内計	中部保健所	由布保健部	管内計	中部保健所	由布保健部
木材化学工業	-	-	-	-	-	-
有機化学工業製品製造業	-	-	-	-	-	-
医薬品製造業	-	-	-	-	-	-
火薬製造業	-	-	-	-	-	-
農薬製造業	-	-	-	-	-	-
試薬製造業	-	-	-	-	-	-
石油精製業	-	-	-	-	-	-
自動車用タイヤもしくは自動車用チューブの製造業	-	-	-	-	-	-
加硫施設	-	-	-	-	-	-
皮革製造業	-	-	-	-	-	-
ガラス又はガラス製品の製造業	-	-	-	-	-	-
セメント製品製造業	6	4	2	1	1	-
生コンクリート製造業	11	7	4	1	1	-
有機質砂かべ材製造業	-	-	-	-	-	-
人造黒鉛電極製造業	-	-	-	-	-	-
窯業原料精製業	-	-	-	-	-	-
砕石業	1	1	-	-	-	-
砂利採取業	1	-	1	-	-	-
鉄鋼業	-	-	-	-	-	-
非鉄金属製造業	-	-	-	-	-	-
金属製品等製造業	-	-	-	-	-	-
空きびん卸売業	-	-	-	-	-	-
石炭を燃料とする火力発電施設	-	-	-	-	-	-
ガス供給業	-	-	-	-	-	-
水道施設	-	-	-	-	-	-
酸・アルカリ表面処理施設	-	-	-	-	-	-
電気めつき施設	1	-	1	1	-	1
旅館業	415 (19)	66	349 (19)	33	5	28
共同調理場	2 (1)	1	1 (1)	2	1	1
弁当製造業	1	-	1	-	-	-
飲食店	2 (1)	-	2 1	-	-	-
洗たく業	23 (2)	11	12 (2)	2	-	2
写真現像業	6	2	4	-	-	-
病院	2 (2)	-	2 (2)	-	-	-
と畜業	-	-	-	-	-	-
中央卸売市場	-	-	-	-	-	-
地方卸売市場	-	-	-	-	-	-
廃油処理施設	-	-	-	-	-	-
自動車分解整備事業	1	1	-	-	-	-
自動式車両洗浄施設	43	35	8	-	-	-
試験研究機関等	5	5	-	-	-	-
一般廃棄物処理施設	4 (1)	4 (1)	-	2	2	-
産業廃棄物処理施設	-	-	-	-	-	-
テトラクロロエチレン等洗浄施設	-	-	-	-	-	-
テトラクロロエチレン等蒸留施設	1	1	-	-	-	-
し尿処理施設	17 (10)	5 (2)	12 (8)	6	2	4
下水道終末処理施設	3	3	-	-	-	-
共同処理施設	1 (1)	1 (1)	-	1	1	-
指定地域特定施設	26	6	20	3	2	1

注 :1) 特定事業場数は年度末現在

:2) 立入検査件数は延数

:3) ( )は瀬戸内環境保全特別措置法に基づく特定事業場を再掲

資料:保健所調べ

(標準化様式)

## 19 試験検査

平成20年4月の保健所再編に伴い、検査は豊肥保健所に集中化された。業務内容は、主に検便、食品(収去・依頼)検査、食中毒・感染症検査、HIV抗体迅速検査及び結核菌検査である。

### (1) 臨床検査

平成30年度

		中部保健所		由布保健部		
総 数		610		76		
糞便	赤痢等検査	308		38		
	O157等検査	150		22		
	感染症に係るもの	-		-		
	食中毒に係るもの	-		-		
	寄生虫卵	-		-		
	その他	-		-		
喀痰	結核菌検査	塗抹	-	-	-	
		培養	-	-	-	
QFT検査		74	16			
HIV抗体迅速検査		17	-			
HBs抗原検査		14	-			
血液	HCV抗体検査		14	-		
	梅毒	RPR	11	-		
		TPHA	11	-		
	クラミジア抗原		11	-		

注:HBs、HCV及びHIV検査の確認検査は、他施設で実施している  
資料:保健所調べ

(標準化様式)

### (2) 食品検査(細菌検査)

平成30年度

	中部保健所				由布保健部			
	検査 件数	収去 検査	食中毒・ 感染症等	依頼 検査	検査 件数	収去 検査	食中毒・ 感染症等	依頼 検査
総 数	135	135	-	-	169	169	-	-
細菌数	46	46	-	-	43	43	-	-
大腸菌群	10	10	-	-	27	27	-	-
E.coli	36	36	-	-	34	34	-	-
E.coli最確数	-	-	-	-	-	-	-	-
O157	-	-	-	-	-	-	-	-
黄色ブドウ球菌	36	36	-	-	34	34	-	-
サルモネラ	-	-	-	-	-	-	-	-
腸炎ビブリオ	3	3	-	-	3	3	-	-
腸炎ビブリオ最確数	4	4	-	-	4	4	-	-
カンピロバクター	-	-	-	-	-	-	-	-
その他	-	-	-	-	24	24	-	-

注:拭き取り検査を含む  
資料:保健所調べ

(標準化様式)



## IV 福祉部門

### 1 福祉一般

#### (1) 民生委員・児童委員等の状況

平成30年度（単位：世帯、人）

	世帯数	民生委員・児童委員数	主任児童委員数
管内	41,123	248	22
白杵市	17,207	114	10
津久見市	8,260	48	6
由布市	15,656	86	6

注：世帯数は平成30年10月1日現在。民生委員・主任児童委員の数は平成30年12月1日現在（標準化様式）  
資料：福祉行政報告例

#### (2) ユニバーサルデザイン(出前講座)

ユニバーサルデザイン推進のために、小中学校で出前授業を行っている。管内の学校において、パワーポイントを用いた説明やユニバーサルデザインに基づいて作られた文房具等を用い、誰にとっても身近で大切なことであることの理解を広めた。

実施日	学校名	時間	対象学年	対象児童数	内容
H30.9.28	由布市立谷小学校	90分	3・4	18	UD出前授業・車いすユーザーの講話・体験談、福祉車両体験
H30.10.4	白杵市立南白杵小学校	45分	4	8	UD出前授業
H30.10.10	由布市立由布院小学校	90分	4	73	UD出前授業・盲導犬ユーザーの講話・体験談・白杖体験・盲導犬実演
H30.10.23	由布市立挾間小学校	90分	4	97	UD出前授業・車いすユーザーの講話・体験談・福祉車両体験・車いす体験
H30.10.25	白杵市立佐志生小学校	90分	4～6	10	UD出前授業・障がい者スポーツ体験と講話
H30.10.30	津久見市立津久見小学校	95分	6	53	UD出前授業・車いすユーザーの講話・福祉車両体験
H30.11.8	白杵市立白杵小学校	90分	4	51	UD出前授業・盲導犬ユーザーの講話・バリアフリーグッズの紹介・盲導犬実演
H30.11.27	由布市立阿南小学校	90分	3～6	48	UD出前授業・講師講話・ヘルパー体験

## 2 障がい者(児)福祉

### (1) 身体障がい者(児)手帳交付状況及び身体障がい者相談員数

平成31年4月1日現在 (単位:人)

	合計	視覚障がい	聴覚・平衡障がい	音声言語・咀嚼障がい	肢体不自由	内部障がい	身体障がい者相談員
管内	5,818 (65)	320 (2)	500 (11)	63 (2)	3,273 (31)	1,662 (19)	13
白杵市	2,547 (33)	138 (1)	246 (8)	24 (2)	1,453 (14)	686 (8)	4
津久見市	1,363 (9)	102 (1)	109 (0)	11 (0)	713 (5)	428 (3)	3
由布市	1,908 (23)	80 (0)	145 (3)	28 (0)	1,107 (12)	548 (8)	6

注:( )内は、身体障がい児再掲

(標準化様式)

資料:各市調べ、福祉行政報告例14表

### (2) 療育手帳交付状況及び知的障がい者相談員数

平成31年4月1日現在 (単位:人)

	合計			知的障がい者(18歳以上)			知的障がい児(18歳未満)			知的障がい者相談員
	A	B	計	A	B	計	A	B	計	
管内	260	555	795	214	440	654	46	115	161	2
白杵市	108	261	349	88	200	288	20	61	81	-
津久見市	60	138	198	55	123	178	5	15	20	1
由布市	92	156	248	71	117	188	21	39	60	1

注:Aは重度、Bは軽度

(標準化様式)

資料:各市調べ

### 3 児童・家庭福祉

#### (1) 児童福祉施設等入所状況

平成31年4月1日現在 (単位:人)

種別	施設名	管内	臼杵市	津久見市	由布市	
保育所	公立	66	64	-	2	
	私立	1,193	316	95	782	
認定こども園	公立	-	-	-	-	
	私立	1,086	629	247	210	
合計		26	5	2	19	
乳児院	栄光園	-	-	-	-	
	小計	-	-	-	-	
児童養護施設	小百合ホーム	1	-	-	1	
	森の木	1	1	-	-	
	栄光園	-	-	-	-	
	光の園	2	-	-	2	
	別府平和園	3	-	1	2	
	清浄園	-	-	-	-	
	聖ヨゼフ寮	-	-	-	-	
	山家学園	2	-	-	2	
	鷹巣学園	2	1	-	1	
	県外施設	-	-	-	-	
小計		11	2	1	8	
児童自立支援施設	二豊学園	-	-	-	-	
	小計	-	-	-	-	
情緒障害児短期治療施設	愛育学園はばたき	-	-	-	-	
	小計	-	-	-	-	
福祉型障害児入所施設	知的	みずほ学園	-	-	-	
		大分県糸口学園	-	-	-	
		第1みのり学園	-	-	-	
		木埋学園	1	-	-	1
	小計		1	-	-	1
	盲ろうあ	清明あけぼの学園	-	-	-	-
小計		-	-	-	-	
医療型障害児入所施設	肢体	西別府病院	1	-	-	1
		別府整肢園	1	-	-	1
		つくし園	-	-	-	-
		小計	2	-	-	2
	重心	西別府病院	-	-	-	-
		めじろ園	-	-	-	-
		恵の聖母の家	1	1	-	-
		小計	1	1	-	-
里親・ファミリーホーム		1	2	1	8	

資料:こども子育て支援課、障害福祉課調べ

(標準化様式)

## 令和元年度 保 健 所 報

発行年月 令和元年12月  
発行 大分県中部保健所  
〒875-0041  
大分県白杵市大字白杵字洲崎 72-34

TEL 0972(62)9171

FAX 0972(62)9173