

令和4年度

保 健 所 報

大分県中部保健所

目次

I 保健所の概要	
1 組織	
(1) 主要業務一覧	1
(2) 職員の配置状況	2
(3) 相談業務	2
2 保健所の変遷	3
3 管内の概況	
(1) 人口・面積・世帯数	4
(2) 年齢別人口	6
II 人口動態	
1 人口動態総覧	7
2 死亡の動向	
(1) 主要死因別死亡数、死亡率(人口10万対)	9
(2) 標準化死亡比	10
III 保健衛生部門	
1 地域保健対策強化の概要	
(1) 企画調整機能	11
(2) 健康危機管理体制整備	13
(3) 人材育成	15
(4) 調査研究、学会発表等	16
(5) 地域の健康課題対策推進事業	17
2 地域医療	
(1) 医療施設の動態	18
(2) 医療施設の状況	18
(3) 医療関係従事者の状況	18
(4) 医療機関立入検査の状況	19
(5) へき地巡回診療、救急医療対策	19
3 母子保健	
(1) 母子保健統計	20
(2) 医療費等給付状況	20
(3) 乳幼児健康診査実施状況等	22
(4) ヘルシースタートおおいた推進事業	27
(5) 小児慢性特定疾病児童等自立支援事業	28
4 生活習慣病対策	
(1) 高齢者の医療の確保に関する法律の規定による特定健康診査	29
(2) 健康増進法の規定による健康診査	29
(3) 肝炎対策(市が実施したもの)	30
(4) がん検診(市が実施したもの)	31
(5) がん検診の精密検査結果(令和元年度実施分)	34
5 健康増進	
(1) 「生涯健康県おおいた21」推進協力事業所(店)普及推進事業	41
(2) 地域・職域連携推進連絡会議	42
(3) 事業所の健康づくり支援事業	43
(4) 受動喫煙防止対策	45
(5) 管内健康増進事業担当者会議	46
(6) 糖尿病重症化予防事業に係る市町村支援	46
(7) 歯科保健	47

6 食育・栄養改善		
(1) 食育の推進	49
(2) 給食施設の状況	50
(3) 給食施設に対する指導	52
(4) 人材・組織育成、研修会	53
(5) 健康増進に関連する食品の表示等に対する指導	54
(6) 国民健康・栄養調査	54
7 精神保健		
(1) 精神障がい者の状況	55
(2) 地域精神保健活動状況	55
8 難病対策		
(1) 特定医療費(指定難病)受給者数(市町村別)	58
(2) 特定医療費(指定難病)受給者数(年代別)	61
(3) 特定疾患医療受給者証所持者数(市町村別)	67
(4) 特定疾患医療受給者証所持者数(年代別)	67
(5) 難病患者地域支援ネットワーク事業	68
9 結核対策		
(1) 患者数の動向	69
(2) 結核対策事業	71
10 感染症対策		
(1) 感染症発生動向調査	73
(2) 感染症対策事業	74
(3) エイズ対策事業	75
(4) 特定感染症検査実施状況	75
(5) 肝炎対策	76
(6) 予防接種実施状況	77
11 介護保険・介護予防		
(1) 要介護認定者数	81
(2) 介護保険サービス受給状況	81
(3) 指定地域密着型サービス事業所等の数	81
(4) 指定居宅サービス事業所等の数	82
(5) 研修事業	83
(6) 圏域介護保険担当者等定例連絡会	83
(7) 介護予防事業	84
12 看護対策		
(1) 看護週間記念行事	85
(2) 広報活動	85
(3) 看護ネットワーク推進事業	86
13 保健師活動	90
14 原爆被爆者対策		
(1) 被爆者健康手帳交付及び各種手当等の支給状況	91
(2) 被爆者健康診断の実施状況	91
15 温泉		
(1) 管内温泉の概要	92
(2) 温泉法に基づく事務処理件数	92
16 薬事		
(1) 薬事関係施設及び立入検査実施状況	94
(2) 毒物劇物関係施設及び立入検査実施状況	96
(3) 献血状況	96
17 食品衛生		
(1) 食品関係営業施設に対する監視・指導施設数	97

(2) 許可を要しない食品関係営業施設に対する監視・指導施設数	99
(3) 食品関係の違反苦情件数	100
(4) 食中毒発生状況	100
(5) 衛生教育	100
(6) 食品乳等試験検査状況	101
18 環境衛生		
(1) 環境衛生監視指導件数	107
(2) 水道普及状況	107
(3) 建築物の衛生	108
(4) 浄化槽設置状況	108
(5) 廃棄物	109
(6) 動物保護	110
(7) 環境保全	113
19 試験検査		
(1) 臨床検査	115
(2) 食品検査	115
IV 福祉部門		
1 地域福祉		
(1) 民生委員児童委員等の状況	116
(2) 大分あったか・はーと駐車場利用証の交付状況	116
2 障がい者(児)福祉		
(1) 身体障がい者(児)手帳交付状況及び身体障がい者相談員数	116
(2) 療育手帳交付状況及び知的障がい者相談員数	116
3 児童・家庭福祉		
(1) 児童福祉施設入所状況	117

<本稿の掲載内容について>

本稿は原則として令和3年度中の活動状況及び令和3年度末のデータを掲載しています。
最新の数値については中部保健所（0972-62-9171）にお問い合わせください。

I 保健所の概要

1 組織

(1) 主要業務一覧

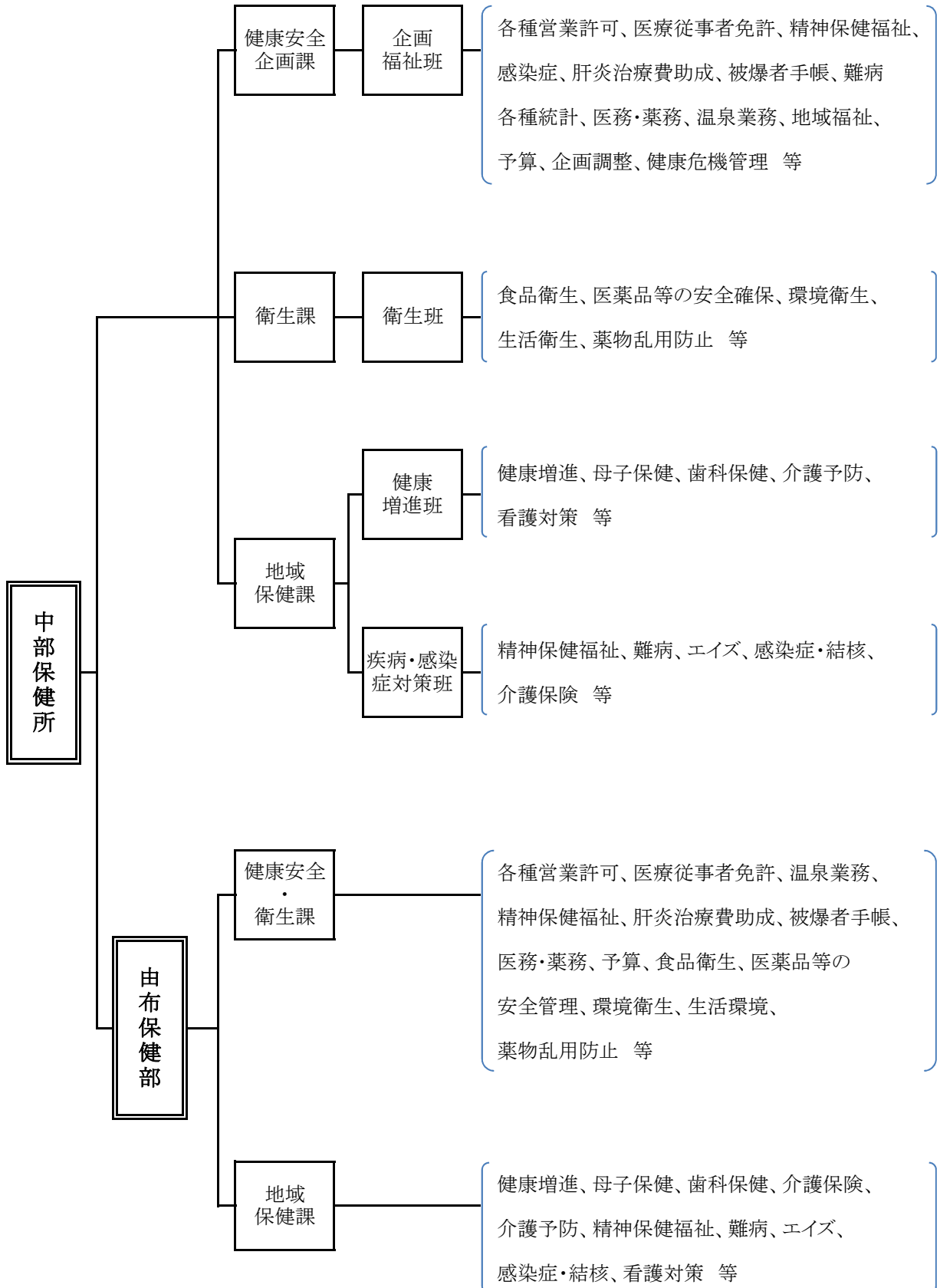

(2) 職員の配置状況

令和4年5月1日現在

職種	中部保健所				由布保健部		
	健康安全 企画課	衛生課	地域 保健課	計	健康安全・ 衛生課	地域 保健課	計
事務職員	4			4	3		3
医師	1			1			
獣医師		2 (1)		2 (1)	1		1
薬剤師		3 (3)		3 (3)	2 (1)		2 (1)
化学職					1		1
保健師	1		10	11		5	5
技能・労務	1			1			
診療放射線技師		(2)		(2)	(2)		(2)
臨床検査技師		(3)		(3)	(3)		(3)
栄養士			(4)	(4)	(1)	(4)	(5)
非常勤職員	3	1	2	6	5	1	6
計	10	6	12	28	12	6	18
		(9)	(4)	(13)	(7)	(4)	(11)

注:()は食品・生活衛生課、豊肥保健所、南部保健所、中部保健所由布保健部からの兼務職員

(3) 相談業務

< 中部保健所 >

令和4年4月1日現在

項目	実施日	受付時間	備考
精神保健相談	毎月第4木曜日	13:30～14:30	予約制
HIV抗体検査 (エイズウイルス)	毎月第1、3月曜日	9:30～11:30	予約制
骨髄バンク登録受付	予約制		
検便	毎月第1、3月曜日	9:00～11:30	専用容器を販売しています

< 由布保健部 >

令和4年4月1日現在

項目	実施日	受付時間	備考
精神保健相談	毎月第3金曜日	14:00～16:00	予約制
検便	原則毎月第4月曜日	9:00～11:30	専用容器を販売しています

2 保健所の変遷

<中部保健所>

- 昭和19年10月 北海部郡臼杵町大字臼杵703番地の旧簡易保険健康相談所で、臼杵保健所として業務開始
- 昭和26年 4月 坂ノ市保健所が廃止され、臼杵保健所坂ノ市支所開設
- 昭和39年 6月 坂ノ市支所は、管轄地域の大部分が大分市に合併されたのに伴い大分保健所坂ノ市支所として移管
- 昭和45年 4月 臼杵市大字臼杵字洲崎72番地34に新庁舎新築移転
- 平成 9年 4月 大分市の中核市移行により、大分市保健所が設置され、佐賀関町が移管
- 平成17年 1月 佐賀関町が大分市に編入合併され、また臼杵市と野津町が合併して新臼杵市が誕生
- 平成20年 4月 二次医療圏の見直しにより中部保健所と改称

<中部保健所由布保健部>

- 昭和19年10月 大分保健所開設
- 昭和24年 2月 大分市荷揚町160番地の2に新庁舎新築移転
- 昭和39年 6月 大分市長浜町2-13-29に新庁舎新築移転
- 平成 9年 3月 大分市の中核市への移行に伴い、大分県大分保健所を閉所
- 平成9年 4月 庄内町大字柿原302の庄内町庁舎内に中央保健所大分郡支所を開設
- 平成13年 2月 庄内町大字柿原337-2に新庁舎新築移転
- 平成17年 4月 別府県民保健福祉センター大分郡保健支所に改称
- 平成18年 4月 湯布院町、庄内町、挾間町が合併して由布市となり、別府県民保健福祉センター由布保健支所に改称
- 平成20年 4月 二次医療圏の見直しによる再編により、中部保健所由布保健部と改称

3 管内の概況

中部保健所は、中部保健所及び中部保健所由布保健部からなり、中部保健所は臼杵市と津久見市を、由布保健部は由布市を所管している。

大分県医療計画の二次医療圏は「中部医療圏」に属し、中核的医療機関としては臼杵市医師会立コスモス病院、津久見市医師会立津久見中央病院、湯布院病院及び大分大学医学部附属病院がある。

人口減少と高齢化が進むなか、全世代型の地域包括ケアシステムの構築が求められており、保健所では市の「在宅医療・介護連携推進事業」等の取組に対して、広域的・専門的な見地から積極的な支援を行っている。

また、管内は県下でも生活習慣病有病率（国保診療分）が高いのが特徴である。そこで、市と協働して事業所ぐるみの健康づくりを推進しており、今後も引き続き事業所から家庭へ、そして地域へと健康づくりの気運を高めていくこととしている。

(1)人口・面積・世帯数

管内（臼杵市、津久見市、由布市）の人口は83,424人で、65歳以上の高齢化率は39.8%となっており、県全体の高齢化率（33.7%）よりも高い。

人口は漸減しており、国立社会保障・人口問題研究所の将来推計人口によると、2025年には約8万人、2045年には約5万8千人となる見込みである。

①管内の人口、世帯数、面積

(単位:人、km²、%)令和3年10月1日現在

区分	世帯数	人口			面積 km ²	人口密度 人口/km ²
		総数	男	女		
大分県	497,216	1,113,749	529,067	584,682	6,340.70	175.7
管内	34,803	83,424	39,398	44,026	690.00	120.9
臼杵市	14,395	35,328	16,629	18,699	291.20	121.3
津久見市	6,911	15,651	7,326	8,325	79.48	196.9
由布市	13,497	32,445	15,443	17,002	319.32	101.6

出典

(標準化様式 表1①)

世帯数:「大分県の人口推計結果[令和3年【月報】]」

人口:「大分県の人口推計【年報】令和3年版」第20表 市町村の年齢3区分別人口・割合及び人口指数

面積「全国都道府県市区町村別面積調」(国土地理院ホームページ)

<https://www.gsi.go.jp/KOKUJYOHO/MENCHO-title.htm>

<中部保健所、由布保健部 管内図>



②年齢3区分別人口

令和3年10月1日現在

	実数			割合(%)		
	0～14歳	15～64歳	65歳以上	0～14歳	15～64歳	65歳以上
大分県	133,723	604,273	375,753	12.0%	54.3%	33.7%
管内	9,125	41,086	33,213	10.9%	49.2%	39.8%
臼杵市	3,618	16,839	14,871	10.2%	47.7%	42.1%
津久見市	1,321	7,154	7,176	8.4%	45.7%	45.9%
由布市	4,186	17,093	11,166	12.9%	52.7%	34.4%

出典:「大分県の人口推計」第20表

(標準化様式 表1②)

<https://www.pref.oita.jp/site/toukei/cpe-2021.html>

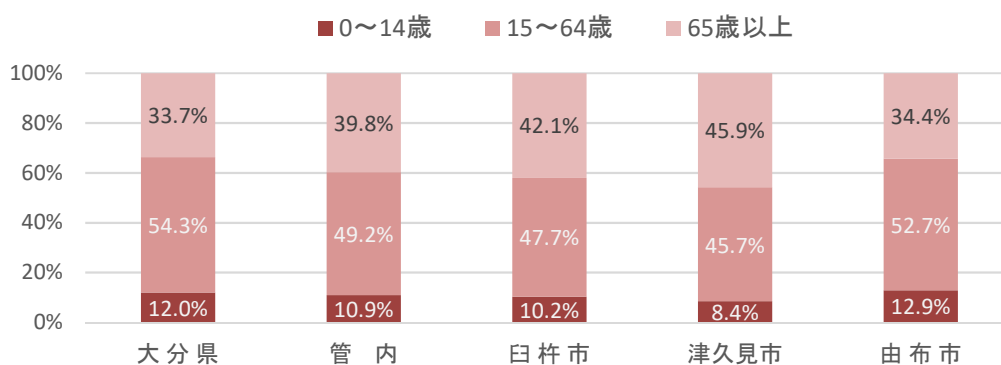

③人口推移

(人)

年	1990年 (H2)	1995年 (H7)	2000年 (H12)	2005年 (17)	2010年 (H22)	2015年 (H27)	2020年 (R2)	2025年※	2045年※
臼杵市	48,754	46,830	45,486	43,352	41,469	38,748	36,158	32,961	21,508
津久見市	26,797	24,848	23,164	21,456	19,917	17,969	16,100	14,230	7,812
由布市	35,119	34,773	35,248	35,386	34,702	34,262	32,772	32,673	28,618

出典:国勢調査。ただし、H2、H7、H12は、合併前市町村の合算値。

※将来推計人口(国立社会保障・人口問題研究所) <https://www.ipss.go.jp/pp-shicyoson/j/shicyoson18/t-page.asp>

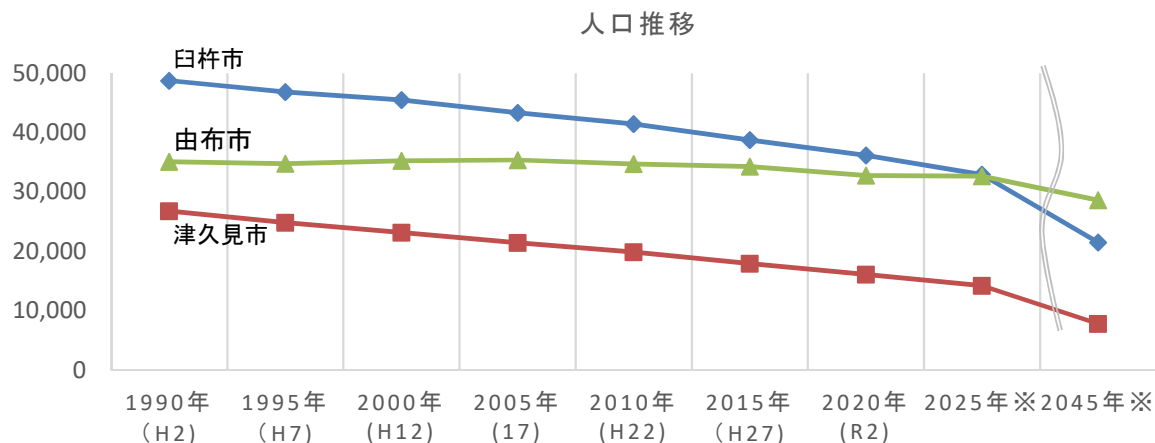

(2)年齢別人口

令和3年10月1日現在

年 齢	管 内			臼 杵 市			津 久 見 市			由 布 市		
	計	男	女	計	男	女	計	男	女	計	男	女
総 数	83,424	39,398	44,026	35,328	16,629	18,699	15,651	7,326	8,325	32,445	15,443	17,002
0～4歳	2,453	1,241	1,212	874	441	433	327	160	167	1,252	640	612
5～9歳	3,188	1,661	1,527	1,260	661	599	455	226	229	1,473	774	699
10～14歳	3,484	1,807	1,677	1,484	783	701	539	283	256	1,461	741	720
15～19歳	3,142	1,619	1,523	1,296	666	630	548	297	251	1,298	656	642
20～24歳	3,134	1,650	1,484	1,106	587	519	483	258	225	1,545	805	740
25～29歳	2,640	1,322	1,318	914	454	460	369	189	180	1,357	679	678
30～34歳	3,152	1,637	1,515	1,173	611	562	450	237	213	1,529	789	740
35～39歳	3,913	1,963	1,950	1,568	819	749	580	288	292	1,765	856	909
40～44歳	4,625	2,366	2,259	1,864	987	877	790	387	403	1,971	992	979
45～49歳	5,344	2,680	2,664	2,279	1,122	1,157	987	514	473	2,078	1,044	1,034
50～54歳	4,757	2,326	2,431	2,058	1,023	1,035	865	427	438	1,834	876	958
55～59歳	4,680	2,260	2,420	2,061	985	1,076	915	443	472	1,704	832	872
60～64歳	5,699	2,766	2,933	2,520	1,223	1,297	1,167	544	623	2,012	999	1,013
65～69歳	6,868	3,284	3,584	2,963	1,401	1,562	1,465	718	747	2,440	1,165	1,275
70～74歳	8,667	4,158	4,509	3,895	1,880	2,015	1,906	921	985	2,866	1,357	1,509
75～79歳	5,601	2,455	3,146	2,553	1,080	1,473	1,183	528	655	1,865	847	1,018
80～84歳	5,050	2,010	3,040	2,302	943	1,359	1,114	448	666	1,634	619	1,015
85～89歳	4,060	1,379	2,681	1,851	614	1,237	857	290	567	1,352	475	877
90～94歳	2,237	667	1,570	976	279	697	504	142	362	757	246	511
95～99歳	630	125	505	284	58	226	136	25	111	210	42	168
100歳以上	100	22	78	47	12	35	11	1	10	42	9	33

出典:「大分県の人口推計 第21表」(大分県ホームページ) <https://www.pref.oita.jp/site/toukei/cpe-2021.htm>

Ⅱ 人口動態

1 人口動態総覧

	年次	日本人人口	出生			死亡		自然増加		乳児死亡	
			実数	率 (人口千対)	2.5kg未満 (再掲)	実数	率 (人口千対)	実数	率 (人口千対)	実数	率 (出生千対)
全国	28	125,020,252	976,978	7.8		1,307,748	10.5	△ 330,770	△ 2.6	1,928	2.0
	29	124,648,471	946,065	7.6		1,340,397	10.8	△ 394,332	△ 3.2	1,761	1.9
	30	124,218,285	918,400	7.4		1,362,470	11.0	△ 444,070	△ 3.6	1,748	1.9
	元	123,731,176	865,239	7.0		1,381,093	11.2	△ 515,854	△ 4.2	1,654	1.9
	2	123,398,962	840,835	6.8		1,372,755	11.1	△ 531,920	△ 4.3	1,512	1.8
大分県	28	1,150,000	9,059	7.9	874	14,264	12.4	△ 5,205	△ 4.5	22	2.4
	29	1,142,000	8,658	7.6	824	14,398	12.6	△ 5,740	△ 5.0	19	2.2
	30	1,132,000	8,200	7.2	787	14,492	12.8	△ 6,292	△ 5.6	13	1.6
	元	1,123,000	7,624	6.8	767	14,614	13.0	△ 6,990	△ 6.2	10	1.3
	2	1,111,592	7,582	6.8	724	14,444	13.0	△ 6,862	△ 6.2	13	1.7
管内	28	89,421	546	6.1	49	1,394	15.6	△ 848	△ 9.5	1	1.8
	29	88,077	545	6.2	59	1,369	15.5	△ 824	△ 9.4	1	1.8
	30	86,768	524	6.0	53	1,361	15.7	△ 837	△ 9.6	-	-
	元	85,349	453	5.3	44	1,370	16.1	△ 917	△ 10.7	-	-
	2	84,302	470	5.6	39	1,358	16.1	△ 888	△ 10.5	2	4.3
臼杵市	28	38,089	196	5.1	23	632	16.6	△ 436	△ 11.4	1	5.1
	29	37,475	193	5.2	24	592	15.8	△ 399	△ 10.6	1	5.2
	30	36,815	178	4.8	21	600	16.3	△ 422	△ 11.5	-	-
	元	36,234	158	4.4	14	614	16.9	△ 456	△ 12.6	-	-
	2	35,843	168	4.7	13	564	15.7	△ 396	△ 11.0	-	-
津久見市	28	17,515	82	4.7	9	314	17.9	△ 232	△ 13.2	-	-
	29	17,132	85	5.0	9	283	16.5	△ 198	△ 11.6	-	-
	30	16,728	80	4.8	2	249	14.9	△ 169	△ 10.1	-	-
	元	16,246	70	4.3	5	292	18.0	△ 222	△ 13.7	-	-
	2	16,066	58	3.6	8	305	19.0	△ 247	△ 15.4	-	-
由布市	28	33,817	268	7.9	17	448	13.2	△ 180	△ 5.3	-	-
	29	33,470	267	8.0	26	494	14.8	△ 227	△ 6.8	-	-
	30	33,225	266	8.0	30	512	15.4	△ 246	△ 7.4	-	-
	元	32,869	225	6.8	25	464	14.1	△ 239	△ 7.3	-	-
	2	32,393	244	7.5	18	489	15.1	△ 245	△ 7.6	2	8.2

(標準化様式 表2②)

	年次	新生児死亡		死産		周産期死亡		婚姻		離婚		合計特殊出生率
		実数	率 (出生千対)	実数	率 (出産千対)	実数	率 (出産千対)	実数	率 (人口千対)	実数	率 (人口千対)	
全国	28	874	0.9	20,934	21.0	3,516	3.6	620,531	5.0	216,798	1.73	1.44
	29	832	0.9	20,358	21.1	3,308	3.5	606,866	4.9	212,262	1.70	1.43
	30	801	0.9	19,614	20.9	2,999	3.3	586,481	4.7	208,333	1.68	1.42
	元	755	0.9	19,454	22.0	2,955	3.4	599,007	4.8	208,496	1.69	1.36
	2	704	0.8	17,278	20.1	2,664	3.2	525,507	4.3	193,253	1.57	1.33
大分県	28	11	1.2	221	23.8	32	3.5	5,151	4.5	1,999	1.74	1.61
	29	8	0.9	196	22.1	33	3.8	5,022	4.4	1,943	1.70	1.63
	30	3	0.4	200	23.8	25	3.0	4,804	4.2	1,931	1.71	1.58
	元	6	0.8	193	24.7	30	3.9	4,954	4.4	1,944	1.73	1.57
	2	7	0.9	159	20.5	36	4.7	4,406	4.0	1,889	1.70	1.56
管内	28	1	1.8	9	16.2	2	3.6	311	3.5	129	1.44	1.55
	29	1	1.8	17	30.2	2	3.7	335	3.8	93	1.06	1.57
	30	-	-	10	18.7	-	-	302	3.5	125	1.44	1.50
	元	-	-	10	21.6	1	2.2	300	3.5	116	1.36	1.49
	2	1	2.1	13	26.9	2	4.2	268	3.2	114	1.35	1.47
臼杵市	28	1	5.1	4	20.0	1	5.1	99	2.6	48	1.26	1.46
	29	1	5.2	8	39.8	2	10.3	121	3.2	15	0.40	1.39
	30	-	-	7	37.8	-	-	101	2.7	55	1.49	1.40
	元	-	-	3	18.6	-	-	108	3.0	40	1.10	1.36
	2	-	-	5	28.9	-	-	94	2.6	41	1.14	1.40
津久見市	28	-	-	-	-	-	-	50	2.9	20	1.14	1.53
	29	-	-	3	34.1	-	-	54	3.2	21	1.23	1.47
	30	-	-	-	-	-	-	45	2.7	22	1.32	1.49
	元	-	-	-	-	-	-	42	2.6	27	1.66	1.55
	2	-	-	3	49.2	1	16.9	52	3.2	20	1.24	1.48
由布市	28	-	-	5	18.3	1	3.7	162	4.8	61	1.80	1.69
	29	-	-	6	22.0	-	-	160	4.8	57	1.70	1.63
	30	-	-	3	11.2	-	-	156	4.7	48	1.44	1.59
	元	-	-	7	30.2	1	4.4	150	4.6	49	1.49	1.58
	2	1	4.1	5	20.1	1	4.1	122	3.8	53	1.64	1.52

(標準化様式 表2②つづき)

注:合計特殊出生率とは、「15歳から49歳までの女性の年齢別出生率を合計したもので、1人の女性がその年齢別出生率で一生の間に生むとしたときの子どもの数に相当する。なお、人口を維持するには2.07以上必要とされている。合計特殊出生率の管内及び各市町村の数値は、その年次を含む前5年間の平均値である。

資料:総務省「国勢調査」「人口推計」、厚生労働省「人口動態統計」

管内及び各市町村の日本人人口は、県福祉保健企画課算出の推計人口を記載。合計特殊出生率は、県福祉保健企画課調べ。

2 死亡の動向

(1) 主要死因別死亡数、死亡率(人口10万対)

	年次	全国	大分県	管内		臼杵市		津久見市		由布市	
		率	率	実数	率	実数	率	実数	率	実数	率
総数	30	1,101.2	1,290.5	1,361	1,594.6	600	1,655.9	249	1,532.7	512	1,557.7
	31	1,116.2	1,301.3	1,370	1,605.2	614	1,694.5	292	1,797.4	464	1,411.7
	2	1,112.5	1,299.4	1,358	1,610.9	564	1,573.5	305	1,898.4	489	1,509.6
結核	30	1.8	2.4	2	2.3	0	0.0	1	6.2	1	3.0
	31	1.7	1.8	1	1.2	0	0.0	1	6.2	0	0.0
	2	1.5	1.6	2	2.4	2	5.6	0	0.0	0	0.0
悪性新生物	30	301.9	326.2	331	387.8	134	369.8	67	412.4	130	395.5
	31	304.2	326.4	297	348.0	121	333.9	70	430.9	106	322.5
	2	306.6	326.4	347	411.6	156	435.2	77	479.3	114	351.9
糖尿病	30	11.5	14.0	8	9.4	3	8.3	2	12.3	3	9.1
	31	11.2	13.0	13	15.2	7	19.3	2	12.3	4	12.2
	2	11.3	11.9	16	19.0	8	22.3	2	12.4	6	18.5
高血圧性疾患	30	7.7	7.7	1	1.2	0	0.0	0	0.0	1	3.0
	31	7.7	7.9	4	4.7	2	5.5	1	6.2	1	3.0
	2	8.1	8.5	5	5.9	4	11.2	0	0.0	1	3.1
心疾患	30	168.3	196.3	225	263.6	107	295.3	34	209.3	84	255.6
	31	167.9	191.1	217	254.3	98	270.5	48	295.5	71	216.0
	2	166.6	198.5	213	252.7	79	220.4	52	323.7	82	253.1
脳血管疾患	30	87.4	104.7	117	137.1	66	182.1	20	123.1	31	94.3
	31	86.1	105.6	114	133.6	61	168.4	22	135.4	31	94.3
	2	83.5	108.0	92	109.1	46	128.3	21	130.7	25	77.2
大動脈瘤 及び解離	30	15.2	16.0	11	12.9	3	8.3	5	30.8	3	9.1
	31	15.2	16.2	11	12.9	8	22.1	1	6.2	2	6.1
	2	15.2	18.3	19	22.5	9	25.1	3	18.7	7	21.6
肺炎	30	76.5	93.5	84	98.4	34	93.8	11	67.7	39	118.7
	31	77.2	94.9	103	120.7	37	102.1	22	135.4	44	133.9
	2	63.6	78.8	69	81.8	24	67.0	10	62.2	35	108.0
慢性閉塞性 肺疾患	30	15.0	21.3	25	29.3	12	33.1	3	18.5	10	30.4
	31	14.4	19.9	18	21.1	10	27.6	2	12.3	6	18.3
	2	13.1	15.7	12	14.2	3	8.4	6	37.3	3	9.3
喘息	30	1.3	2.4	8	9.4	8	22.1	0	0.0	0	0.0
	31	1.2	2.7	12	14.1	12	33.1	0	0.0	0	0.0
	2	0.9	0.4	3	3.6	2	5.6	1	6.2	0	0.0
肝疾患	30	14.0	13.4	9	10.5	3	8.3	2	12.3	4	12.2
	31	14.0	13.9	19	22.3	8	22.1	7	43.1	4	12.2
	2	14.3	13.4	15	17.8	5	13.9	3	18.7	7	21.6
腎不全	30	21.1	27.2	31	36.3	14	38.6	7	43.1	10	30.4
	31	21.5	30.5	30	35.1	13	35.9	5	30.8	12	36.5
	2	21.8	30.4	27	32.0	15	41.8	5	31.1	7	21.6
老衰	30	88.6	100.9	112	131.2	44	121.4	16	98.5	52	158.2
	31	98.5	107.9	120	140.6	53	146.3	19	117.0	48	146.0
	2	107.3	122.7	124	147.1	38	106.0	35	217.9	51	157.4
不慮の事故	30	33.3	45.5	57	66.8	20	55.2	14	86.2	23	70.0
	31	31.7	41.6	49	57.4	20	55.2	8	49.2	21	63.9
	2	30.9	41.5	62	73.5	22	61.4	11	68.5	29	89.5
自殺	30	16.2	18.2	13	15.2	7	19.3	2	12.3	4	12.2
	31	15.7	15.1	19	22.3	7	19.3	4	24.6	8	24.3
	2	16.4	15.7	16	19.0	5	13.9	5	31.1	6	18.5
その他	30	241.3	300.7	327	383.1	145	400.2	65	400.1	117	356.0
	31	248.0	312.8	343	401.9	157	433.3	80	492.4	106	322.5
	2	251.2	307.6	336	398.6	146	407.3	74	460.6	116	358.1

資料:厚生労働省「人口動態統計」注:率は人口10万対

(標準化様式表3)

(2) 標準化死亡比(平成28年～令和2年平均)

	全死因				悪性新生物		心疾患		脳血管疾患	
	全年齢		壮年期		全年齢		全年齢		全年齢	
	男性	女性	男性	女性	男性	女性	男性	女性	男性	女性
大分県	99.1	106.7**	97.9	91.1**	93.3**	93.9**	94.4**	104.9**	102.3	107.3**
管内	102.0	109.1**	98.1	84.6	97.4	92.0**	103.4	108.5	102.0	111.8
臼杵市	102.1	109.6**	101.1	94.0	94.4	88.1*	112.0	101.8	121.0*	130.0**
津久見市	102.9	103.2	109.7	76.6	93.8	96.4	106.2	95.6	110.3	105.8
由布市	101.3	112.0**	87.9	77.9	103.4	94.3	90.9	125.2**	73.0*	92.8

(標準化様式 表④)

注:1) 標準化死亡比(SMR)は、各地域の年齢階級別人口と全国の年齢階級別死亡率により算出された各地域の期待死亡数と、その地域の実際の死亡数との比を示す。主に小地域の比較に用いられ、全国を100(基準値)として、100より大きいということは、その地域の死亡状況は全国より悪く、100より小さいということは、全国より良いということを意味する。

注2) 数値の右側にポアソン分布からの有意差検定結果を次のとおり表している。

* 5%の危険率で有意に期待死亡率と差がある

** 1%の危険率で有意に期待死亡率と差がある

資料: 市町村別・保健所別標準化死亡比(SMR)(大分県ホームページ <https://www.pref.oita.jp/site/healthdata/smr2.html>)

臼杵市: 男性、女性とも脳血管疾患による死亡が全国より高く、女性の悪性新生物が全国より低い。

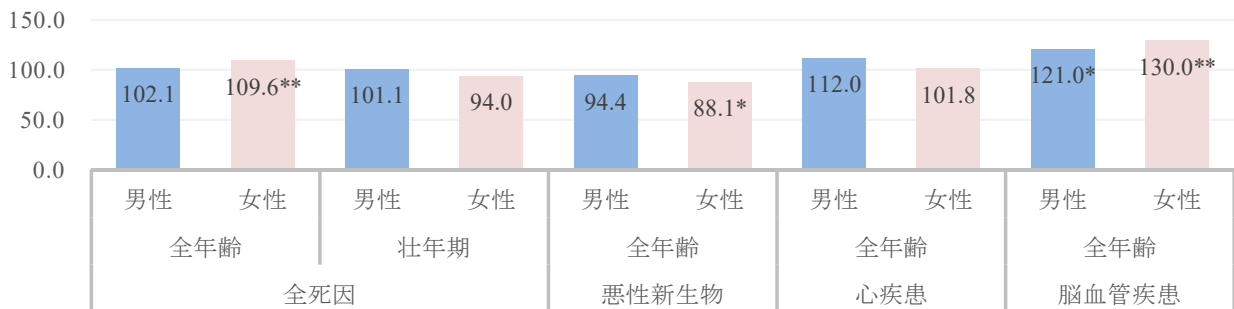

津久見市: 男性では脳血管疾患が全国より高く、女性では心疾患が低い。

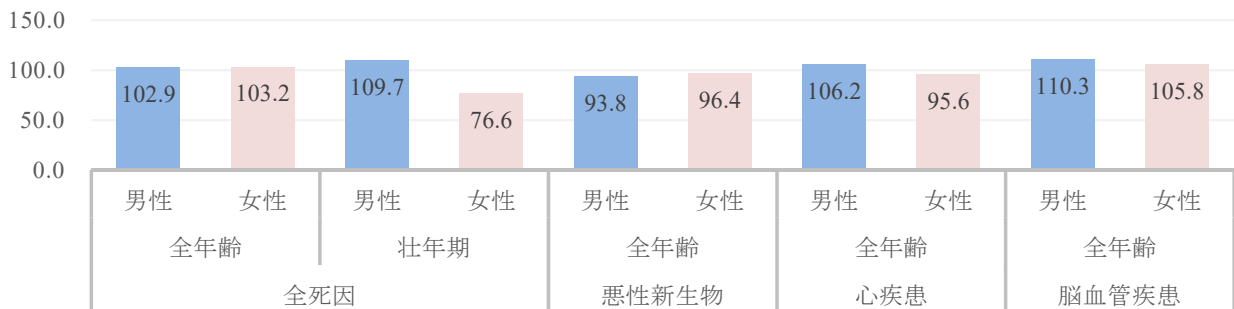

由布市: 男性では心疾患、脳血管疾患が全国より低く、女性では悪性新生物、脳血管疾患は低いが、心疾患が高い。

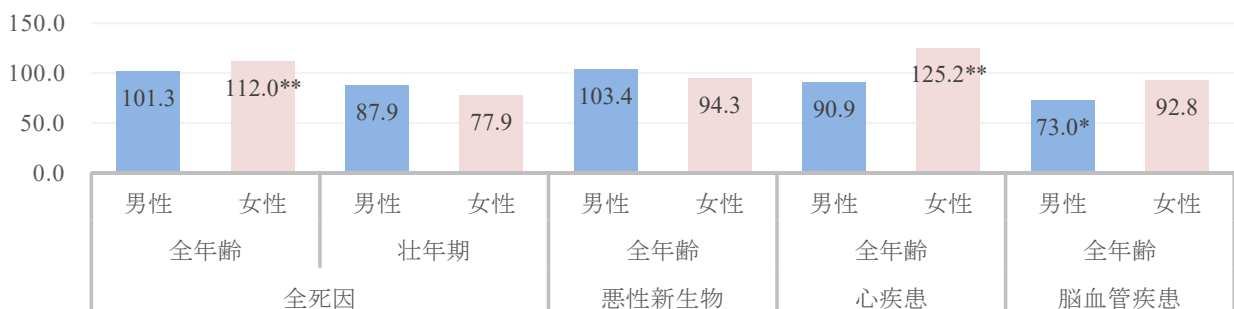

Ⅲ 保健・衛生部門

1 地域保健対策強化の概要

(1) 企画調整機能

① 中部保健所企画調整会議

「地域保健法」及び「地域保健対策の推進に関する基本的な指針」に基づき、各課を横断した総合的な企画、調整を行い、地域の健康課題の解決を目指すことを目的に設置している。

開催日	開催場所	構成メンバー	議 題
月1回	中部保健所	所長、次長、保健部長、各課長、班総括、企画調整担当	<ul style="list-style-type: none"> ・保健所行動計画の策定、進捗管理及び評価 ・健康危機管理対策の推進 ・新型コロナウイルス感染症の方針決定 各種横断的会議、事業等の企画 等

※中部保健所調べ

② 中部保健所運営協議会

中部保健所の所管区域内の地域保健及び保健所の運営に関する事項を審議させるため、市町村、関係団体等の委員で構成される協議会を設置し、意見・要望等を保健所運営に反映させることを目的に開催している。

開催日	開催場所	出席者	議 題
令和3年度は新型コロナウイルス感染症の影響により未開催			

③ 中部地域医療構想調整会議

大分県地域医療構想を達成するために必要な協議等を行うため、二次医療圏毎に「地域医療構想調整会議」を開催している。

開催日	開催場所	出席者	議 題
令和3年度は新型コロナウイルス感染症の影響により、資料送付。		医師会、歯科医師会、薬剤師会、県看護協会、公的病院、民間病院、医療保険団体、行政機関の各代表者、県、保健所 等 合計 30人	<ul style="list-style-type: none"> (1) 令和2年度病床機能報告について(報告) (2) 大分県地域医療構想に係る定量的機能分類について(報告) (3) 令和2年度地域医療介護総合確保基金(医療分)の実施状況について(報告) (4) 地域医療構想に係る各医療機能の対応方針について(情報提供)

④ 在宅医療・介護連携の推進

ア 在宅医療・介護連携推進のための支援

平成27年4月の介護保険法一部改正により、市町村が実施する地域支援事業の中に在宅医療・介護連携の推進に係る事業が位置づけられた。

臼杵市及び津久見市においては各市医師会に、由布市においては地域包括ケア推進協議会(市・医師会・湯布院病院・保健所の共同母体)に事業委託して実施している。

保健所・保健部では、各市や事業委託先とともに、コア会議や全体会議、広報・研修等の各種班会議に参画し、事業の企画・運営を支援している。

イ 大分県中部医療圏域における入退院時情報共有ルール

高齢者とその家族が、安心して在宅生活を送れる体制を整えるため、医療機関とケアマネジャーが情報共有する手順とタイミングを定めた「入退院時情報共有ルール」を平成26年度に策定し(全国10か所のモデル医療圏域の一つとして実施)、平成27年4月より運用を開始した。

平成29年度は、未参加病院への働きかけと有床診療所への運用拡大を実施し、平成30年度は、運用状況に関する実態調査を実施した。令和元年度は、その調査結果をもとに、今後の取り組みの方向性を検討した。

開催日	開催場所	出席者	議 題
令和3年度は新型コロナウイルス感染症の影響により未開催			

入退院時情報共有ルールと在宅医療介護連携の流れ

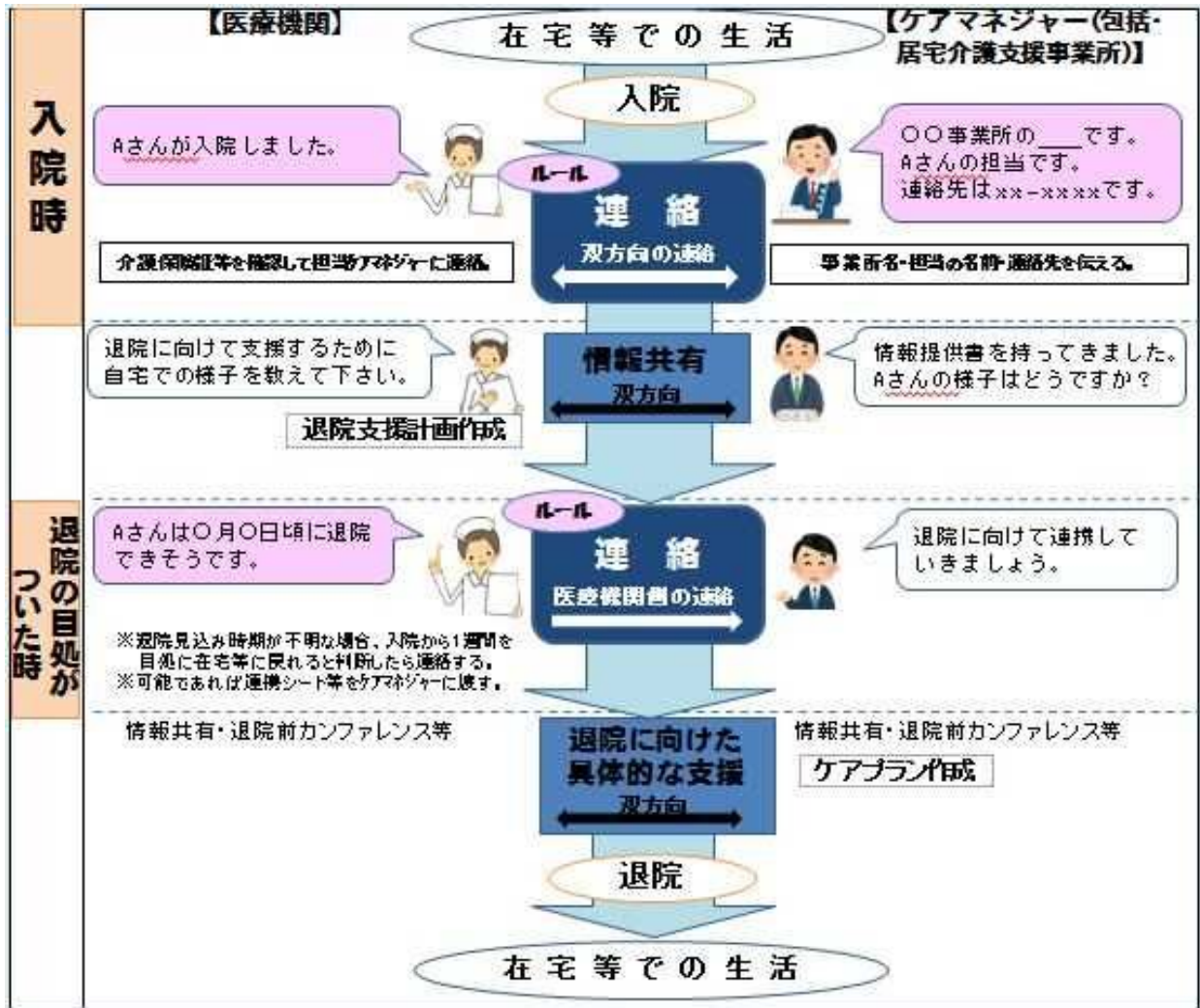

(2)健康危機管理体制整備

地域における健康危機管理の拠点として、健康危機事案の発生を未然に防止し、発生時に迅速かつ的確に対応することにより、地域住民の安全を守ることを目指している。

①健康危機管理連絡会議

医師会、歯科医師会、救急医療機関、薬剤師会、消防本部、警察署、行政機関が参加する会議を例年開催し、連絡体制の確認などを行っている。令和3年度は新型コロナウイルス感染症の影響により、未開催。

②健康危機管理シミュレーション

令和3年度は新型コロナウイルス感染症の影響により、未開催。

③健康危機管理情報の発信

内容	方法	頻度	対象者
管内における感染症の発生状況	保健所ホームページ	毎週更新	一般住民

④衛星携帯電話の通話訓練

県防災局 防災対策室のスケジュールにより受発信訓練を実施

⑤新型コロナウイルス感染症(COVID-19)対策

新型コロナウイルス感染症は、令和元年12月に中国湖北省武漢市において確認されて以降、全世界に感染拡大し、国内、県内においても感染が拡大した。令和2年1月には、感染症法の指定感染症に指定され※、積極的疫学調査、入院調整・宿泊療養調整、移送、濃厚接触者や帰国者の健康観察、感染症法上の手続きにかかる事務等、法に基づく業務を幅広く担っている。

さらに、各種機関や一般住民からの相談対応、受診調整、検体搬送、高齢者施設をはじめとしたハイリスク対象者の関連施設の感染管理対応、助言、指導、精神的なケア、検査にかかる調整、食糧供給やSPO2モニター提供等の業務も担うと共に、地域における健康危機管理の拠点として、感染拡大防止に向けて対策及び体制整備、感染者数や感染経路のモニタリングを随時行っている。また、災害時の避難所における新型コロナウイルス感染症対策についても各市と連携を図り対応している。

※令和3年2月の法令改正により、感染症法第6条第7項第3号及び第4号に位置づけられた。

(a) 情報の提供・共有

	媒体	内容	関係機関
県民や関係機関への情報発信	管内における新型コロナウイルス感染者の発生についてお知らせ	新型コロナウイルス感染症対策本部医会議 該当機関宛て、当該地域に陽性者が発生した場合、感染状況報道資料を送付 ※R3年8月から県から直接各市宛送付することになったため、中止	該当地区の医師会、消防署、 歯科医師会、薬剤師会、市、教育委員会、振興局
	保健所ホームページ	大分県ホームページ「新型コロナウイルスに関するお知らせ」のリンクバナーによる情報提供	住民向け

(b) 医療体制の構築

名称、開催日、場所	内容	参加機関
新型コロナ医療連絡会 令和3年4月28日 臼杵市医師会	感染者発生時の対応フロー確認 臼杵市医師会の今後の取組協議	臼杵市医師会
コロナ病床確保 令和3年9月～10月	新型コロナウイルス陽性者の入院受入れ病床の確保に向けた調整	由布市内医療機関
中部保健所入院医療機関連絡会 令和3年11月17日 オンライン開催	管内の入院医療機関と今後の取組協議	臼杵市医師会 津久見市医師会
新型コロナ対策連絡会議 令和3年11月18日 津久見市医師会	新型コロナウイルス感染症の状況説明、意見交換	津久見市医師会
臼杵市医師会定例会 令和3年11月30日 臼杵市医師会	新型コロナウイルス感染症の状況説明、意見交換	臼杵市医師会
健康フォローアップ事業説明会 令和4年2月～3月	新型コロナウイルス陽性者のかかりつけ医療機関によるフォローアップ体制について	臼杵市:4医療機関 由布市:5医療機関

(c) 感染拡大防止

集団感染につながる可能性がある、もしくは発生した施設等を対象に、感染状況の把握、検査対応、保健所職員ラウンド指導、及びICN派遣指導を行い、感染拡大防止に向けた取り組みを行った。また、必要に応じて大分県こころとからだの相談支援センターによる施設職員等の精神的なケアを行った。

下記以外にも、大分市などの近隣市の感染者数増加に伴い、生活圏である各市の感染者数も増加が見られ、各保健所と連携しながら感染拡大防止に向けて対応を行った。

クラスター発生数及び感染拡大防止指導対象施設等

令和3年度

市	クラスター数	対象
臼杵市	5	高齢者福祉施設、障害者福祉施設、学校、児童施設、医療機関、企業、会食・飲食店、公的機関
津久見市	1	
由布市	21	
計	27	

大分県公表データ参照、対象施設は各市所在地対象

(3)人材育成

管内保健師を対象とした研修会や実習生指導等を行い、地域の人材育成に取り組んでいる。

①管内保健師研修会

管内の保健師を対象として、保健師の専門性を高め、実践力を向上することを目指して実施した。

令和3年度

事務局	回数	参加者数(延)	研修目的(テーマ)・内容
中部保健所	6回	105人	【目的】 各種保健事業及び保健活動の充実と効果的・効率的な実施に向け、管内保健師の資質の向上及び顔のみえる関係づくりによる連携促進を図る。 【内容】 ・新型コロナウイルス感染症 情報共有 ・災害対応の実際講話、災害受援マップ作成進捗状況共有 ・人材育成指針進捗報告、新任期保健師地域診断報告 等
由布保健部	11回	166人	【テーマ】 健康危機管理に即対応できる実践力を高める 【内容】 ・災害時のコロナ対応について PPE着脱演習 ・最新の保健情報読み解き ・事例検討 4事例 ・新任期地域診断報告会 等

②市町村新任期保健師人材育成支援

大分県が平成25年度に策定した「大分県新任期保健師人材育成ガイドライン」に基づき、採用3年以内の保健師を対象として、各市役所とともに取り組んだ。

令和3年度

	主な取り組み	実施日	内容
中部保健所	新任期人材育成にかかる打合せ会議	R3.6.3	・新任期保健師の育成にかかる体制整備と役割確認、スケジュールの確認、教育目標の共有
	地域診断 ※事例検討について、R4.2 各市で実施	R3.11.19 R4.3.18	・地域診断講義 ・地域診断報告(中部保健所保健事業検討会内で実施)
由布保健部	新任期人材育成にかかる打合せ会議	R3.10.19 R3.11.9	・新任期保健師の育成にかかる体制整備と役割確認、スケジュールの確認、教育目標の共有
	事例検討、地域診断	R3.12.14 R4.3.7	・プリセプターとともに事例検討用資料作成、地域診断のまとめを行い、それぞれ発表

③行政保健師人材育成連絡会議

管内の統括的役割を担う保健師を対象に、保健師活動の効果的な展開と、人材育成を推進することを目的として実施した。

令和3年度

事務局	回数	参加者数(延)	内容
由布保健部	1回	5人	・人材育成体制構築に向けた現状・課題の共有・検討 ・人材育成指針・マニュアルに基づく新任期保健師人材育成(地域診断・家庭訪問・研修等)の企画、運営、評価 ・新型コロナ対応にかかる情報共有

④実習生指導

学生の臨地学習として、公衆衛生看護(医師)活動の実施と、必要な技術の習得や、看護専門職の役割について理解を深めるよう指導した。

令和3年度

	学校名(施設名)	人数	実習期間	
中部保健所	大分県立看護科学大学	4	R3.5.10	～ R3.5.14
		4	R3.5.24	～ R3.5.28
	大分大学医学部看護学科	1	R3.9.6	～ R3.9.16
	大分大学医学部看護学科	4	R4.2.14	～ R4.2.18
由布保健部	大分県立看護科学大学	4人	新型コロナ対応により、期間短縮し受入れ(R3.5.11～12)	
	大分県立看護科学大学大学院	1人	R3.11.15	～ R3.12.3
	大分大学医学部看護学科	2人	R4.2.21	～ R4.3.11

(4)調査研究、学会発表等

令和3年度

	テーマ	報告した学会名等	報告日	報告場所
中部保健所	古いステンレス製やかんで調製した酸性飲料による銅の食中毒について	令和3年度全国食品衛生監視研修会(口頭発表)	R3. 11. 24 ～26	全国食品衛生監視員協議会
	高齢者等施設への巡回指導を通じた新型コロナ感染対策強化に向けた保健所の役割	大分県看護学会	R4. 3. 5	大分県看護協会

(5) 地域の健康課題対策推進事業

長期総合計画の取組の柱である「健康寿命日本一」を実現するため、平成28年度に実施した県民健康意識行動調査等により明らかになった市町村の健康課題の解決に向けて、保健所を拠点とした健康増進施策を推進している。当保健所では、平成29年度から調査により明らかになった管内の健康課題(表1)への対策として、「事業所ぐるみの運動実践」に焦点をあて取組を行っている。

表1 管内の健康課題

市町村	項目	順位
臼杵市	肥満者(BMI 25以上)の割合	下位4位
津久見市	20～39歳における肥満者(BMI25以上)の割合	下位1位
由布市	定期的な運動(1回30分以上、週2回以上)をしている者の割合	下位1位

出典 県民健康意識行動調査

①事業概要

平成29年度は、青壮年期の健康づくりを推進するため事業所をターゲットにしたセミナーの開催及びモデル3事業所への運動指導の介入と成果の見える化に取り組んだ。

平成30年度は、得られた成果を元にセミナーで動機付けを行い、事業所介入の内容も運動実践に加え食生活へのアプローチにも取り組み、モデル事業所を7事業所に拡大した。さらに、前年度運動実践に取り組んだ3事業所のフォローアップ事業に取り組んだ。

その結果、健康づくりを実践した事業所では事業主・従業員の健康意識の向上がみられ、参加・体験型の有効性、事業所の特徴に応じた指導の効果、さらに健康づくりを通して事業所内のコミュニケーションが良好となり事業所の活性化につながる等が明確となり、「健康な職場づくり」へ寄与することができた。

3年目となる令和元年度は、事業所間の連携、市と事業所の連携を促進し、各市の実情に応じて地区組織を巻き込み、協働体制による事業展開を行った。また、事業所が主体的に取り組むことができるように、「事業主・健康管理担当者のための健康づくりの手引き、健康サポート“手帳”」を作成した。

令和2年度からは、県で実施した事業を補助事業として募り、津久見市と由布市が中部保健所・由布保健部のサポートのもと本事業を活用、実施した。

令和3年度からは、さらに臼杵市が本事業を活用、実施に至った。管内すべての市が本事業に参加し、令和4年度からは、各市の事業として実施することになった。

②事業内容

・事業所の健康づくり支援事業 ……p43参照

・事業所健康・運動チャレンジ事業

希望のあった事業所に運動トレーナー及び管理栄養士を派遣、事業所の特徴に応じた事業所ぐるみの取り組みを支援。さらに、取組のコツ及びポイント等を保健師が指導。

・事業所健康手引き作成

平成29年度からの取り組みをまとめ、事業所の事業主や健康管理担当者が健康づくりを具体的に進めていく健康づくりの手引きを臼杵コスモス病院及び各市の担当者とともに作成した。

健康づくりの手引きは、事業所が健康度分析をし、その特徴に応じた取り組みを5W1Hの手法で取り組めるよう、手軽に取り組める運動メニュー等の資料や各市の取り組みも盛り込んでいる。健康サポート“手帳”は、個人の記録として活用できるよう、3ヶ月の個人目標、取り組み、体重記録表、職場でできるちょこっとこれだけ体操等を盛り込んでいる。

③事業効果

・事業所が主体的に健康づくりに取り組むための事業所の特徴に応じた健康づくりの推進

平成29年度からの取組から、事業所が主体的に健康づくりに取り組むための5W1Hの要素を明らかにすることができた。実際の取組では、取組内容を明確にするため「取組宣言書」を作成し、また、取組を見える化し継続する後押しとなる「健康サポート手帳」を活用して事業所の特徴に応じた健康づくりを行うことで、事業所全体で健康づくりに取り組むことができた。これらの取組をまとめ、事業所が主体的に取り組むための事業所健康支援マニュアルを作成。令和2年度から実際に事業所に周知し、事業所ごとの目標を設定、取り組みにつながった。

・主体的に取り組む事業所の増加

平成29年度からの取組を通じ、自ら主体的に「健康チャレンジ事業」に取り組む事業所ができた。自らの事業所の特徴に合わせた健康づくりを実施し、効果を実感できている。事業所の健康づくりが活性化してきたことにより「優秀健康経営事業所」知事顕彰を受賞する事業所等ができており、地域の事業所への刺激となっている。

・健康をサポートする地域資源の開拓

青壮年期の健康づくりを行う関係機関の専門職が役割を担えるように支援を行った。各市と協働して、本事業とマイレージ事業のタイアップを行った。また、平成30年度から地域組織である食生活改善推進協議会と連携して事業に取り組む、青壮年期の健康づくりを推進している。

2 地域医療

(1) 医療施設の動態

令和3年度中

区分	中部保健所		由布保健部	
	新規開設	廃止	新規開設	廃止
病院	-	-	-	-
診療所	2	1	4	4
歯科診療所	-	-	-	-

資料:保健所調べ

(標準化様式表73)

(2) 医療施設の状況

令和3年10月1日現在

	施設数	病院						施設数	診療所		歯科診療所	歯科技工所	助産所
		病床数							病床数				
		総数	一般	療養	感染症	精神	結核		一般	療養			
中部保健所	9	1,550	1,216	180	4	150	0	78	237	26	37	1	7
※注2													
白杵市	4	508	301	83	4	120	0	32	95	21	16	0	3
津久見市	1	120	120	0	0	0	0	16	19	0	10	1	2
由布市	4	922	795	97	0	30	0	30	123	5	11	0	2
大分県	153	19,838	11,777	2,447	40	5,274	50	960	3,259	166	530	184	0
人口10万対※1													
全国	6.5	1,195.0	706.0	226.8	1.5	257.8	3.1	67.0	62.0	5.0	54.0		
大分県	13.7	1,758.3	1,057.2	219.7	3.6	473.4	4.5	86.2	292.5	14.9	47.6		
中部保健所	10.8	1,858.0	1,457.6	215.8	4.8	179.8	0.0	93.5	284.1	31.2	44.4	1.2	8.4

注1 「人口10万対」の欄の全国及び大分県の出典:「医療施設調査」厚生労働省令(和3年10月1日)

(標準化様式表5)

注2 「人口10万対」欄の中部保健所の算出に用いた管内人口の出典:「大分県の人口推計」(和3年10月1日)

市町村ごとの病院・診療所・歯科診療所数の出典:「医療施設調査」厚生労働省令(和3年10月1日)

出典 令和元年医療施設調査 二次医療圏・市区町村編 第1表、第2表

令和元年医療施設調査 都道府県編15表

令和元年医療施設調査 都道府県編24表

(3) 医療関係従事者の状況

令和2年12月31日現在

職種	医師	歯科医師	薬剤師	保健師	助産師	看護師	准看護師	歯科衛生士	歯科技工士
中部保健所	589	63	178	88	39	1,486	376	105	11
白杵市	61	25	64	34	6	352	195	44	1
津久見市	26	10	23	14	2	134	73	17	6
由布市	502	28	91	40	31	1,000	108	44	4
大分県	3,370	740	2,317	776	344	15,055	5,151	1,520	610
人口10万対									
全国	269.2	85.2	255.2	44.1	30.1	1,015.4	225.6	113	28
大分県	299.9	65.8	206.2	69.0	30.6	1,339.6	458.3	135	54
中部保健所	674.8	72.2	203.9	100.8	44.7	1,702.4	430.7	120	13

(標準化様式表6)

注1 「人口10万対」の欄の医師・歯科医師・薬剤師の全国及び大分県の数値は、令和2年12月31日現在用いられた人口は「令和2年衛生行政報告例(就業医療関係者)の概況」による

注2 医師、歯科医師、薬剤師数は、厚生労働省「医師・歯科医師・薬剤師調査(隔年報)」(令和2年)

注3 上記1)以外の職種の全国及び大分県の数値は「衛生行政報告例(隔年報)」(令和2年)

注4 管内の基準人口は、県統計調査課「大分県の人口推計」

(4) 医療機関立入検査の状況

立入検査数は県の実施基準に基づく。令和3年度は新型コロナウイルス感染症対策により実施数を縮小した。

中部保健所		令和3年度	
	対象施設数	実施施設数	実施率(%)
総数	80	1	1.3
病院	5	-	-
一般診療所	49	-	-
歯科診療所	26	1	3.8
助産所	-	-	-

注：対象施設数は令和4年3月31日現在

(標準化様式 表7)

資料：保健所調べ

由布保健部		令和3年度	
	対象施設数	実施施設数	実施率(%)
総数	39	1	2.6
病院	3	1	33.3
一般診療所	25	-	-
歯科診療所	11	-	-
助産所	-	-	-

注：対象施設数は令和4年3月31日現在

(標準化様式 表7)

資料：保健所調べ

(5) へき地巡回診療、救急医療対策

①へき地巡回診療

平成15年度から、臼杵市医師会立コスモス病院、津久見市医師会立津久見中央病院が、へき地医療拠点病院に指定されている。臼杵市では、東神野において2回／月、津久見市では四浦において4回／月、無垢島において1回／月巡回診療が行われている。

②救急医療体制

初期救急医療体制は、休日及び夜間における軽症患者の医療を確保するための医療体制である。

臼杵市医師会、津久見市医師会による休日・夜間の在宅当番医制、臼津歯科医師会による休日当番医制が実施されている。

また、休日及び夜間における手術や入院治療を要する重症患者を受け入れる第2次救急医療体制として、臼杵市、津久見市では、臼杵市医師会立コスモス病院と津久見市医師会立津久見中央病院が輪番制で実施している。

由布市においては、大分郡市医師会による休日在宅当番医制、大鶴歯科医師会による休日当番医制が実施されている。

また、管内には高度救命救急センターに指定されている大分大学医学部附属病院がある。

3 母子保健

母子保健は、あらゆる健康対策の基本をなすものであり、妊娠期から出産～乳幼児期にいたるまで切れ目のない支援対策が必要である。

保健所では小児慢性特定疾病児童等自立支援事業や保健・福祉・医療の連携体制づくりに取り組んでいる。

(1) 母子保健統計

① 妊娠届出状況

令和3年度 (単位:件)

	総数	11週以下	12～19週	20～27週	28週以上	分娩後	不詳
管内	439	424	15	-	-	-	-
臼杵市	141	137	4	-	-	-	-
津久見市	51	48	3	-	-	-	-
由布市	247	239	8	-	-	-	-

資料:地域保健・健康増進事業報告

(標準化様式 表102)

② 妊産婦乳児訪問指導

令和3年度 (単位:件)

	妊婦		産婦		乳児	
	実人員	延人員	実人員	延人員	実人員	延人員
管内	6	9	409	421	393	424
臼杵市	2	4	136	136	127	138
津久見市	1	2	60	62	51	51
由布市	3	3	213	223	214	230
中部保健所	-	-	-	-	-	-
由布保健部	-	-	-	-	1	5

資料:市実施分は地域保健・健康増進事業報告、保健所・保健部分は保健所調べ

(2) 医療費等給付状況

① 未熟児養育医療給付状況

令和3年度 (単位:件)

	総数	1,000g以下	1,001g～1,500g以下	1,501g～1,800g以下	1,801g～2,000g以下	2,001g～2,300g以下	2,301g～2,500g以下	2,501g以上
管内	14	1	1	1	2	2	3	4
臼杵市	5	-	1	-	-	-	2	2
津久見市	3	1	-	-	1	-	-	1
由布市	6	-	-	1	1	2	1	1

資料:保健所調べ

(標準化様式 表16)

②育成医療給付状況

令和3年度 (単位:件)

	総数	視覚障がい	聴覚・平衡機能障がい	音声・言語機能・そしゃく機能障がい	肢体不自由	内臓障がい					免疫不全によるウィルス感染症
						心臓機能障がい	腎臓機能障がい	小腸機能障がい	肝臓機能障がい	その他内臓障がい	
管内	62	-	-	61	-	1	-	-	-	-	-
白杵市	13	-	-	12	-	1	-	-	-	-	-
津久見市	2	-	-	2	-	-	-	-	-	-	-
由布市	47	-	-	47	-	-	-	-	-	-	-

注:延数
資料:保健所調べ

(標準化様式 表15)

③小児慢性特定疾病医療受給者証所持者数

令和4年3月31日現在 (単位:人)

	総数	悪性新生物	慢性腎疾患	慢性呼吸器疾患	慢性心疾患	内分泌疾患	膠原病	糖尿病	先天性代謝異常	血液疾患	免疫疾患	神経・筋疾患	慢性消化器疾患	染色体又は遺伝子の変化に伴う症候群	皮膚疾患	骨系統疾患	脈管系疾患
管内	75	9	5	-	10	16	1	7	4	5	-	4	4	5	2	3	-
白杵市	24	5	2	-	1	5	1	1	1	3	-	1	1	2	-	1	-
津久見市	12	1	1	-	1	6	-	1	1	-	-	-	-	1	-	-	-
由布市	39	3	2	-	8	5	-	5	2	2	-	3	3	2	2	2	-

注:総数は実数、疾患別は1人2疾患の者あり延数である
資料:保健所調べ

(標準化 表17様式)

④不妊治療費等助成事業にかかる助成金の給付状況

(単位:件)

	平成28年度	平成29年度	平成30年度	令和元年度	令和2年度	令和3度
中部保健所	56	27	40	39	31	47
由布保健部	38	20	26	37	32	52

資料:保健所調べ

※申請件数を計上

(3)乳幼児健康診査実施状況等

管内では、定期的に母子保健連絡会を開催し、母子保健の課題について検討している。

①4ヶ月児健康診査実施状況

令和3年度（単単位：人、％）

	健診種別	対象者数	受診者数	受診率	受診者内訳											
					異常を認めず				異常あり							
					異常を認めず		要指導		要観察		要精密		要医療		治療中	
					人数	率	人数	率	人数	率	人数	率	人数	率	人数	率
管内		424	385	90.8	309	80.3	8	2.1	24	6.2	5	1.3	4	1.0	36	9.4
臼杵市	4ヶ月児	137	130	94.9	93	71.5	4	3.1	9	6.9	3	2.3	2	1.5	19	14.6
津久見市	4ヶ月児	62	59	95.2	41	69.5	4	6.8	4	6.8	-	-	1	1.7	10	16.9
由布市	3～6ヶ月児	225	196	87.1	175	89.3	-	-	11	5.6	2	1.0	1	0.5	7	3.6

資料：保健所調べ

②4ヶ月児健康診査 要観察以上内訳

令和3年度（単単位：延人数）

		身	精	け	運	斜	聴	筋	その	血	湿	ア	そ	股	斜	循	呼	消	停	そ	先	先	染	育	そ
		体的	神	い	動	視	覚	緊	他の	液	疹	ト	の	節	環	吸	化	留	の	天	天	色	児	の	
		発	発	れ	発	常	異	常	神	疾	炎	皮	皮	関	系	器	器	系	系	尿	性	性	体	環	他
		育	達	ん	達	異	常	系	患	患	性	膚	膚	節	疾	系	系	系	器	疾	代	形	異	境	の
		常	障	常	異	常	異	感	患	患	皮	疾	疾	節	疾	疾	丸	患	患	患	態	常	上	問	他
		害	害	害	害	害	害	覚	常	常	膚	疾	疾	節	疾	疾	丸	患	患	患	異	常	上	問	他
		異	異	異	異	異	異	異	異	異	異	異	異	異	異	異	異	異	異	異	異	異	異	異	異
		常	常	常	常	常	常	常	常	常	常	常	常	常	常	常	常	常	常	常	常	常	常	常	常
管内	要観察	16	-	-	2	-	-	-	3	-	-	-	1	-	-	-	-	2	-	-	-	-	-	-	3
	要精密	-	-	-	-	-	-	-	1	1	-	1	1	1	1	-	-	-	-	-	-	-	-	-	-
	要医療	-	-	-	-	-	-	-	-	-	2	1	1	-	-	-	-	-	-	-	-	-	-	-	-
	治療中	3	-	-	-	-	1	-	2	2	8	2	5	-	-	2	-	4	1	5	2	2	-	-	4
臼杵市	要観察	10	-	-	2	-	-	-	-	-	-	-	-	-	-	-	-	-	-	-	-	-	-	-	-
	要精密	-	-	-	-	-	-	-	1	1	-	1	-	-	-	-	-	-	-	-	-	-	-	-	-
	要医療	-	-	-	-	-	-	-	-	-	1	1	-	-	-	-	-	-	-	-	-	-	-	-	-
	治療中	3	-	-	-	-	1	-	1	3	2	4	-	-	-	-	4	1	4	1	2	-	-	-	1
津久見市	要観察	3	-	-	-	-	-	-	-	-	-	-	-	-	-	-	-	-	-	-	-	-	-	-	1
	要精密	-	-	-	-	-	-	-	-	-	-	-	-	-	-	-	-	-	-	-	-	-	-	-	-
	要医療	-	-	-	-	-	-	-	-	1	-	-	-	-	-	-	-	-	-	-	-	-	-	-	-
	治療中	-	-	-	-	-	-	1	1	5	-	-	-	-	-	-	-	-	1	-	-	-	-	-	1
由布市	要観察	3	-	-	-	-	-	3	-	-	-	1	-	-	-	-	2	-	-	-	-	-	-	-	2
	要精密	-	-	-	-	-	-	-	-	-	-	-	1	1	-	-	-	-	-	-	-	-	-	-	-
	要医療	-	-	-	-	-	-	-	-	1	-	-	-	-	-	-	-	-	-	-	-	-	-	-	-
	治療中	-	-	-	-	-	-	1	-	-	-	1	-	-	2	-	-	-	-	1	-	-	-	-	2

資料：保健所調べ

③10ヶ月児健康診査実施状況

令和3年度 (単位:人、%)

	健診種別	対象者数	受診者数	受診率	受診者内訳											
					異常を認めず				異常あり							
					異常を認めず		要指導		要観察		要精密		要医療		治療中	
					人数	率	人数	率	人数	率	人数	率	人数	率	人数	率
管内		199	178	89.4	119	66.9	9	5.1	22	12.4	3	1.7	-	0.0	25	14.0
臼杵市	10ヶ月児	146	127	87.0	85	66.9	4	3.1	17	13.4	3	2.4	-	-	18	14.2
津久見市	10ヶ月児	53	51	96.2	34	66.7	5	9.8	5	9.8	-	-	-	-	7	13.7
由布市	10~11ヶ月児	令和3年度は未実施														

資料:保健所調べ

④10ヶ月児健康診査 要観察以上内訳

令和3年度 (単位:延人数)

		身	精	け	運	斜	聴	筋	その	血	湿	ア	そ	股	斜	循	呼	消	停	そ	先	先	染	育	そ	
		体的	神	い	動	視	覚	緊	他の	液	疹	ト	の	関	環	吸	化	留	他	天	天	色	児	の		
		発	発	れ	達	常	異	張	の	疾	患	皮	皮	節	系	器	器	系	丸	他	性	性	体	環	他	
		育	達	ん	異	異	常	常	常	患	患	膚	膚	頸	疾	系	系	疾	患	患	代	形	異	境	の	
		障	障	常	常	常	常	常	常	常	常	常	常	常	常	常	常	常	常	常	常	常	常	常	常	
		害	害	害	害	害	害	害	害	害	害	害	害	害	害	害	害	害	害	害	害	害	害	害	害	
管内	要観察	11	3	-	10	-	-	-	-	-	-	-	-	-	-	-	-	1	-	-	-	-	-	-	-	
	要精密	-	-	-	-	-	-	-	-	-	-	-	-	-	-	1	-	1	1	-	-	-	-	-	-	
	要医療	-	-	-	-	-	-	-	-	-	-	-	-	-	-	-	-	-	-	-	-	-	-	-	-	
	治療中	1	1	-	-	-	1	-	2	-	1	4	7	-	-	-	-	1	2	3	-	2	-	-	10	
臼杵市	要観察	9	2	-	8	-	-	-	-	-	-	-	-	-	-	-	-	1	-	-	-	-	-	-	-	
	要精密	-	-	-	-	-	-	-	-	-	-	-	-	-	-	1	-	1	1	-	-	-	-	-	-	
	要医療	-	-	-	-	-	-	-	-	-	-	-	-	-	-	-	-	-	-	-	-	-	-	-	-	
	治療中	1	-	-	-	-	1	-	-	-	1	4	6	-	-	-	-	1	2	1	-	2	-	-	8	
津久見市	要観察	2	1	-	2	-	-	-	-	-	-	-	-	-	-	-	-	-	-	-	-	-	-	-	-	
	要精密	-	-	-	-	-	-	-	-	-	-	-	-	-	-	-	-	-	-	-	-	-	-	-	-	
	要医療	-	-	-	-	-	-	-	-	-	-	-	-	-	-	-	-	-	-	-	-	-	-	-	-	
	治療中	-	1	-	-	-	-	-	2	-	-	-	1	-	-	-	-	-	-	2	-	-	-	-	2	
由布市	要観察	令和3年度は実施無し																								
	要精密	令和3年度は実施無し																								
	要医療	令和3年度は実施無し																								
	治療中	令和3年度は実施無し																								

資料:保健所調べ

⑤1歳6ヶ月児健康診査実施状況

令和3年度 (単位:件)

	対 象 者 数	受 診 者 数	受 診 率	受診者内訳											
				異常を認めず				異常あり							
				異常を認めず		要指導		要経過観察		要精密		要治療		治療中	
				人数	率	人数	率	人数	率	人数	率	人数	率	人数	率
管内	476	449	94.3	213	47.4	90	20.0	92	20.5	8	1.8	2	0.4	44	9.8
白杵市	179	169	94.4	106	62.7	14	8.3	24	14.2	6	3.6	-	-	19	11.2
津久見市	56	58	103.6	33	56.9	6	10.3	6	10.3	-	-	2	3.4	11	19.0
由布市	241	222	92.1	74	33.3	70	31.5	62	27.9	2	0.9	-	-	14	6.3

資料:保健所調べ

(標準化様式 表11)

⑥1歳6ヶ月児健康診査 要観察以上内訳

令和3年度 (単位:件)

		肥	低	その	精	言	四	熱	運	視	聴	て	その	貧	そ	ア	そ	心	そ	ぜ	そ	そ	そ	停	陰	そ	先	生	情	育	そ	
		満	長	他	神	語	肢	性	動	視	聴	ん	の	血	皮	の	の	の	の	の	の	の	の	の	の	の	の	の	の	の	の	の
管内	要観察	-	5	3	36	61	-	-	-	-	-	-	-	-	-	-	-	-	-	-	-	-	1	-	-	2	-	4	7	4	1	
	要精密	-	-	1	1	1	-	-	-	-	-	-	1	-	-	-	2	1	-	-	-	-	-	1	-	-	-	-	-	-	-	1
	要医療	-	-	-	-	1	-	-	-	-	-	-	-	-	-	-	1	-	-	-	-	-	-	-	-	-	-	-	-	-	-	-
	治療中	-	1	1	-	-	1	1	1	2	2	-	3	5	1	3	1	3	-	-	-	-	-	3	1	1	6	3	-	-	-	12
白杵市	要観察	-	4	1	1	18	-	-	-	-	-	-	-	-	-	-	-	-	-	-	-	-	1	-	-	-	-	-	2	-	1	
	要精密	-	-	-	1	1	-	-	-	-	-	-	1	-	-	-	2	-	-	-	-	-	-	1	-	-	-	-	-	-	-	-
	要医療	-	-	-	-	-	-	-	-	-	-	-	-	-	-	-	-	-	-	-	-	-	-	-	-	-	-	-	-	-	-	-
	治療中	-	-	-	-	-	-	1	2	2	-	1	3	-	2	-	-	-	-	-	-	-	-	1	-	-	-	-	-	-	-	9
津久見市	要観察	-	-	-	1	3	-	-	-	-	-	-	-	-	-	-	-	-	-	-	-	-	-	-	-	2	-	-	-	-	-	
	要精密	-	-	-	-	-	-	-	-	-	-	-	-	-	-	-	-	-	-	-	-	-	-	-	-	-	-	-	-	-	-	-
	要医療	-	-	-	-	1	-	-	-	-	-	-	-	-	-	1	-	-	-	-	-	-	-	-	-	-	-	-	-	-	-	-
	治療中	-	-	-	-	-	1	-	-	-	-	2	2	-	-	-	-	-	-	-	-	-	-	2	-	-	2	-	-	-	-	2
由布市	要観察	-	1	2	34	40	-	-	-	-	-	-	-	-	-	-	-	-	-	-	-	-	-	-	-	-	-	4	5	4	-	
	要精密	-	-	1	-	-	-	-	-	-	-	-	-	-	-	-	1	-	-	-	-	-	-	-	-	-	-	-	-	-	1	
	要医療	-	-	-	-	-	-	-	-	-	-	-	-	-	-	-	-	-	-	-	-	-	-	-	-	-	-	-	-	-	-	
	治療中	-	1	1	-	-	1	-	-	-	-	-	-	1	1	1	3	-	-	-	-	-	-	1	1	4	3	-	-	-	1	

資料:保健所調べ

⑦3歳児健康診査実施状況

令和3年度 (単位:件)

	対象者数	受診者数	受診率	受診者内訳											
				異常を認めず				異常あり							
				異常を認めず		要指導		要経過観察		要精密		要治療		治療中	
				人数	率	人数	率	人数	率	人数	率	人数	率	人数	率
管内	532	494	92.9	199	40.3	75	15.2	105	21.3	66	13.4	4	0.8	44	8.9
臼杵市	182	179	98.4	81	45.3	12	6.7	35	19.6	35	19.6	1	0.6	15	8.4
津久見市	72	71	98.6	29	40.8	4	5.6	24	33.8	5	7.0	3	4.2	6	8.5
由布市	278	244	87.8	89	36.5	59	24.2	46	18.9	26	10.7	-	-	23	9.4

資料:保健所調べ

(標準化様式 表13)

⑧3歳児健康診査 要観察以上内訳

令和3年度 (単位:件)

		肥満	低身長	その他の身体的発育異常	精神発達遅滞	言語発達遅滞	四肢骨格系異常	熱性けいれん	運動機能異常	視覚	聴覚	てんかん性疾患	その他の神経系感覚器異常	貧血	その他の血液疾患	アトピー性皮膚炎	その他の皮膚疾患	心雑音・先天性心疾患	その他の循環器系疾患	ぜんそく様疾患	その他の呼吸器疾患	その他の消化器疾患	その他の消化器疾患	停滞	陰嚢水腫	その他の泌尿生殖器系疾患	先天性異常	生活習慣上の問題	情緒行動上の問題	育児環境上の問題	その他
		管内	要観察	1	4	1	17	36	-	-	1	4	-	-	-	-	-	-	-	-	-	-	-	-	-	-	-	54	-	-	35
	要精密	-	4	-	1	5	-	-	-	61	1	-	-	-	-	-	-	1	-	-	-	-	-	3	-	2	-	-	9	-	-
	要医療	-	-	-	1	2	-	-	-	-	1	-	-	-	-	-	-	-	-	-	-	-	-	-	-	-	-	-	2	-	-
	治療中	-	-	-	19	13	-	-	-	6	1	1	1	-	-	2	4	1	4	2	-	-	-	1	1	5	1	-	8	-	7
臼杵市	要観察	-	2	-	-	6	-	-	-	-	-	-	-	-	-	-	-	-	-	-	-	-	-	-	-	23	-	-	14	-	-
	要精密	-	4	-	1	5	-	-	-	35	1	-	-	-	-	-	-	-	-	-	-	-	-	1	-	1	-	-	8	-	-
	要医療	-	-	-	-	1	-	-	-	-	1	-	-	-	-	-	-	-	-	-	-	-	-	-	-	-	-	-	1	-	-
	治療中	-	-	-	2	3	-	-	-	3	1	-	1	-	-	-	-	1	-	-	-	-	-	1	1	1	-	-	8	-	4
津久見市	要観察	-	-	-	2	8	-	-	-	3	-	-	-	-	-	-	-	-	-	-	-	-	-	-	-	5	-	-	6	-	-
	要精密	-	-	-	-	-	-	-	-	4	-	-	-	-	-	-	-	-	-	-	-	-	-	-	-	-	-	-	1	-	-
	要医療	-	-	-	1	1	-	-	-	-	-	-	-	-	-	-	-	-	-	-	-	-	-	-	-	-	-	-	1	-	-
	治療中	-	-	-	1	2	-	-	-	-	-	-	-	-	-	1	-	-	-	-	-	-	-	-	-	1	1	-	-	-	-
由布市	要観察	1	2	1	15	22	-	-	1	1	-	-	-	-	-	-	-	-	-	-	-	-	-	-	-	26	-	-	15	2	-
	要精密	-	-	-	-	-	-	-	-	22	-	-	-	-	-	-	-	1	-	-	-	-	-	2	-	1	-	-	-	-	-
	要医療	-	-	-	-	-	-	-	-	-	-	-	-	-	-	-	-	-	-	-	-	-	-	-	-	-	-	-	-	-	-
	治療中	-	-	-	16	8	-	-	-	3	-	1	-	-	-	2	3	-	4	2	-	-	-	-	-	3	-	-	-	-	3

資料:保健所調べ

⑨5歳児健康診査実施状況

令和3年度 (単位:件、%)

	対象者数	受診者数	受診率	受診者内訳											
				異常を認めず				異常あり							
				異常を認めず		要指導		要観察		要精密		要医療		治療中	
				人数	率	人数	率	人数	率	人数	率	人数	率	人数	率
管内	601	375	62.4	213	56.8	7	1.9	93	24.8	6	1.6	17	4.5	39	10.4
白杵市	235	25		-	-	-	-	6	24.0	6	24.0	2	8.0	11	44.0
津久見市	81	77	95.1	33	42.9	7	9.1	25	32.5	-	-	3	3.9	9	11.7
由布市	285	273	95.8	180	65.9	-	-	62	22.7	-	-	12	4.40	19	7.0

資料:保健所調べ

注:白杵市は、アンケート等により必要と判断された児のみが受診している。

⑩5歳児健康診査 要観察以上内訳

令和3年度 (単位:件)

	身体的発育異常	精神発達遅滞	言語発達遅滞	四肢骨格系異常	熱性けいれん	運動機能異常	視覚	聴覚	てんかん性疾患	その他の神経系感覚器異常	貧血	その他の血液疾患	アトピー性皮膚炎	その他の皮膚疾患	心雑音・先天性心疾患	その他の循環器系疾患	ぜんそく様疾患	その他の呼吸器疾患	その他のヘルニア	その他の消化器疾患	停滯留嚥丸腫	陰嚢水腫	その他の泌尿生殖器系疾患	先天性異常	生活習慣上の問題	情緒行動上の問題	育児環境上の問題	その他
管内	要観察	-	63	5	-	-	1	1	-	-	-	-	-	-	-	-	-	-	-	-	-	-	-	-	3	15	1	4
	要精密	-	2	-	-	-	-	-	-	-	-	-	-	-	-	-	-	-	-	-	-	-	-	-	-	3	-	-
	要医療	-	12	3	-	-	-	-	-	-	-	-	-	-	-	-	-	-	-	-	-	-	-	-	-	2	-	-
	治療中	1	24	1	-	-	-	3	-	-	-	-	-	-	-	-	-	1	-	-	-	-	-	1	-	8	-	-
白杵市	要観察	-	-	1	-	-	-	-	-	-	-	-	-	-	-	-	-	-	-	-	-	-	-	-	-	5	-	-
	要精密	-	2	-	-	-	-	-	-	-	-	-	-	-	-	-	-	-	-	-	-	-	-	-	-	3	-	-
	要医療	-	-	-	-	-	-	-	-	-	-	-	-	-	-	-	-	-	-	-	-	-	-	-	-	2	-	-
	治療中	-	2	-	-	-	-	-	-	-	-	-	-	-	-	-	-	-	-	-	-	-	-	1	-	8	-	-
津久見市	要観察	-	1	4	-	-	1	1	-	-	-	-	-	-	-	-	-	-	-	-	-	-	-	-	3	10	1	4
	要精密	-	-	-	-	-	-	-	-	-	-	-	-	-	-	-	-	-	-	-	-	-	-	-	-	-	-	-
	要医療	-	-	3	-	-	-	-	-	-	-	-	-	-	-	-	-	-	-	-	-	-	-	-	-	-	-	-
	治療中	1	3	1	-	-	-	3	-	-	-	-	-	-	-	-	-	1	-	-	-	-	-	-	-	-	-	-
由布市	要観察	-	62	-	-	-	-	-	-	-	-	-	-	-	-	-	-	-	-	-	-	-	-	-	-	-	-	-
	要精密	-	-	-	-	-	-	-	-	-	-	-	-	-	-	-	-	-	-	-	-	-	-	-	-	-	-	-
	要医療	-	12	-	-	-	-	-	-	-	-	-	-	-	-	-	-	-	-	-	-	-	-	-	-	-	-	-
	治療中	-	19	-	-	-	-	-	-	-	-	-	-	-	-	-	-	-	-	-	-	-	-	-	-	-	-	-

資料:保健所調べ

⑪巡回相談内訳

令和3年度 (単位:件)

	受診者数	言語発達	精神発達	運動発達	行動上の問題	四肢の奇形・先天異常	低身長	難聴	その他
管内	26	12	3	9	8	-	-	-	1
白杵市	16	8	3	5	7	-	-	-	-
津久見市	4	3	-	-	-	-	-	-	1
由布市	6	1	-	4	1	-	-	-	-

資料:保健所調べ

(4) ヘルシースタートおおいた推進事業

全ての妊婦や産婦・育児中の母親が、健やかで安心した妊娠生活や子育て期間を送ることができるよう、「ガイドライン」に基づき、母子健康手帳交付時点をスタートに各ライフステージにおいて適切な情報収集とタイムリーな情報提供を行う。

また、支援が必要な母親を発見した場合、医療・保健・福祉・教育の連携により、ハイリスク群や強い育児不安のある親に対し適切なフォローアップと育児不安・ストレスの軽減を図ることができるよう地域での取り組みを強化している。

令和3年度

	開催日	参加者	内容
中部保健所	母子保健連絡会	市役所保健師、こんにちは赤ちゃん訪問看護師、保健所保健師 原則 毎月第3月曜 計10回	1 事例検討: こんにちは赤ちゃん訪問等の訪問事例や妊娠届で把握したハイリスク妊婦等を中心に事例検討を行う。 2 課題検討: 各市や臼津地域での母子保健事業に関する課題を中心に検討を行う。 3 情報交換: 母子保健事業に関する先進地の取組についての学習や研修の復命等を行い、支援者の資質の研鑽を行う。
	産科・小児科・精神科・産科連小児科協議会	産婦人科医、小児科医、精神科医、臼津地区助産師会、市町村保健師、保健所職員 計14人	1 母子保健連絡会検討事例報告 報告者: 臼杵市、津久見市保健師 2 事例紹介 「産後うつを抱える母子への支援～医療機関及び行政が連携して支援している好事例～」 事例提供者: 臼杵市子ども子育て課保健師 助言者: さくら産婦人科 院長 助言者: 白川病院 院長 3 意見交換 「コロナ禍における母子への支援状況」
	臼津地域専門部会	産婦人科医、小児科医、精神科医、歯科医師、臼津地区助産師会、保育士会、栄養士会、児童相談所職員、市役所保健師、市役所要対協担当、保健所職員 計20人	1 第1回ヘルシースタートおおいた推進委員会報告 2 臼津地域における子育ての現状 テーマ「妊娠期から切れ目のない子育て支援」 (各分野から報告) ・保健: 各健診の受診状況やコロナ禍の影響等 ・福祉: R2年度の福祉相談の状況 ・教育: 保健福祉との連携について 3 情報提供 ・産婦人科から情報提供
由布保健部	大分圏域専門部会	産婦人科医、小児科医、精神科医、歯科医師、助産師、栄養士、各市保育園会・幼稚園会、各市保健担当課・子育て支援課、各市教育委員会、保健所 計30人	1 ヘルシースタートおおいたガイドライン(大分圏域版)について 2 大分圏域におけるライフステージを通じた支援への取り組みについて (1) 母子保健事業の効果的な運用に向けて (2) コロナ禍における関係機関の連携による支援に向けて コロナ禍における母子を取り巻く現状と課題
	産科連絡会	大分市・由布市内医療機関助産師、大分市・由布市保健師、保健部保健師 計40人	1 「ヘルシースタートおおいたガイドライン(大分圏域版)について」 中部保健所由布保健部 内田課長 「産後ケア事業について」 2 妊娠期からの切れ目のない支援について 3 産婦健康審査事業・産後ケア事業について 4 産後ケア事業事例紹介 5 大分県助産師会の活動について 6 グループワーク「妊娠期から産後のケア・サポート」について

(5)小児慢性特定疾病児童等自立支援事業

小児慢性特定疾病児童等とその保護者の持つ様々なニーズに対する相談支援を実施した。

令和3年度（単位:件）

療育相談 指導件数	電話				面接				訪問			
	特小 定児 疾慢 病性	育 児 不 安	虐 待	そ の 他	特小 定児 疾慢 病性	育 児 不 安	虐 待	そ の 他	特小 定児 疾慢 病性	育 児 不 安	虐 待	そ の 他
中部保健所	41	-	-	-	10	-	-	-	1	-	-	1
由布保健部	39	-	1	6	17	-	-	-	8	-	-	-

資料:保健所調べ

(標準化様式 表60)

4 生活習慣病対策

(1) 高齢者の医療の確保に関する法律の規定による特定健康診査(国民健康保険)

平成18年の医療制度改革において、「老人保健法」が「高齢者の医療の確保に関する法律」に全面改正され、医療保険者に40歳以上74歳以下の被保険者及び被扶養者に対する生活習慣病予防に着目した特定健康診査及び特定保健指導が義務づけられた。

令和2年度(単位:人、%)

	特定健康診査				特定保健指導							
	対象者数 (A)※1	受診者数 (B)※2	評価対象 者数(C)	実施率 (D)= (B)/(A) *100	対象者数※3				終了者			実施率 (G)= (F)/(E) *100
					動機付け	積極的	(E) 合計	(E)/(C) *100	動機付け	積極的	(F) 合計	
管内	14,854	6,526	6,526	43.9	605	119	724	11.1	382	42	424	58.6
臼杵市	6,658	2,678	2,678	40.2	240	49	289	10.8	170	23	193	66.8
津久見市	3,028	1,254	1,254	41.4	98	19	117	9.3	47	4	51	43.6
由布市	5,168	2,594	2,594	50.2	267	51	318	12.3	165	15	180	56.6
市町村国保計	173,701	61,536	61,543	35.4	5,446	1,275	6,721	10.9	2,760	441	3,201	47.6

資料:法定報告(速報値)

(標準化様式 表24)

※1 令和2年4月1日から年間をとおして加入中の者

※2 ※1の中で令和3年3月31日までに特定健診を受診した者の数

※3 特定健診の結果、階層化により特定保健指導の対象となった者の数

(メタボリックシンドローム該当者・予備軍の減少率の算出基礎となる数値)

(2) 健康増進法の規定による健康診査

従来の基本健康診査を中心とする老人保健事業のうち、「高齢者の医療の確保に関する法律」に定められたもの以外の健康診査については、健康増進法の規定による健康増進事業として、各市町村が実施することになった。

令和3年度

	対象者数	受診者数	受診率(%)	指導区分別実員				内臓脂肪症候群		
				保健 指導 非対象	服薬中	動機付 け支援	積極的 支援	予備群	該当者	
管内	計	685	58	8.5	17	10	1	6	7	7
	男	307	18	5.9	7	6	1	1	2	5
	女	378	40	10.6	10	4	-	5	5	2
臼杵市	計	309	20	6.5	11	3	-	4	3	-
	男	151	8	5.3	3	3	-	1	1	-
	女	158	12	7.6	8	-	-	3	2	-
津久見市	計	180	2	1.1	1	-	-	-	-	-
	男	86	1	1.2	1	-	-	-	-	-
	女	94	1	1.1	-	-	-	-	-	-
由布市	計	196	36	18.4	5	7	1	2	4	7
	男	70	9	12.9	3	3	1	-	1	5
	女	126	27	21.4	2	4	-	2	3	2

資料:厚生労働省「地域保健・健康増進事業報告」、各市調べ

(標準化様式 表25)

注:65歳以上の者は積極的支援の対象外、75歳以上の者は保健指導の対象外のため、指導区分別実員の計は受診者数の計と一致しない。

(3) 肝炎対策(市が実施したもの)

① 肝炎検診(40歳)

令和3年度(単位:人)

	40歳検診										
	受診者数			B型肝炎ウイルス検診		C型肝炎ウイルス検診					対象者数
	B型	C型	(再掲) B型C型 同時	陽性	陰性	判定①	判定②	判定③	判定④	判定⑤	
管内	37	37	37	-	37	-	-	-	13	24	886
白杵市	23	23	23	-	23	-	-	-	-	23	327
津久見市	6	6	6	-	6	-	-	-	5	1	152
由布市	8	8	8	-	8	-	-	-	8	-	407

資料: 中部保健所調べ

(標準化様式表79)

② 肝炎検診(41歳以上)

令和3年度(単位:人)

	40歳検診以外の対象者への検診									
	受診者数			B型肝炎ウイルス検診		C型肝炎ウイルス検診				
	B型	C型	(再掲) B型C型 同時	陽性	陰性	判定①	判定②	判定③	判定④	判定⑤
管内	326	326	326	2	324	-	-	-	248	78
白杵市	34	34	34	-	34	-	-	-	-	34
津久見市	96	96	96	1	95	-	-	-	52	44
由布市	196	196	196	1	195	-	-	-	196	-

資料: 中部保健所調べ

(標準化様式表80)

(4) がん検診(市が実施したもの)

①事業評価指標値一覧(市町村実施分)

			対象者 (人)	受診者 (人)	受診率 (%)	要精検率 (%)	精密 受診率 (%)	未把握率 (%)	陽性反応 的中度 (%)	がん 発見率 (%)
胃がん	R元	白杵市	26,789	1,491	9.97	4.09	81.97	0.00	1.64	0.07
		津久見市	13,068	505	5.31	7.52	78.95	21.05	0.00	0.00
		由布市	21,661	326	2.21	11.66	100.00	0.00	0.00	0.00
	R2	白杵市	26,553	1,080	7.26	2.78	93.33	3.33	3.33	0.09
		津久見市	12,825	399	4.76	4.76	73.68	0.00	0.00	0.00
		由布市	21,628	280	1.96	10.00	100.00	0.00	0.00	0.00
	R3	白杵市	26,242	1,177	6.75					
		津久見市	12,634	427	4.50					
		由布市	21,544	324	1.98					
大腸がん	R元	白杵市	26,789	3,219	12.02	6.62	80.28	3.29	2.35	0.16
		津久見市	13,068	988	7.56	5.16	76.47	5.88	7.84	0.40
		由布市	21,661	1,621	7.48	6.29	59.80	39.22	7.84	0.49
	R2	白杵市	26,553	2,753	10.37	8.03	75.57	0.90	2.71	0.22
		津久見市	12,825	833	6.50	12.03	72.92	10.42	4.17	0.50
		由布市	21,628	1,520	7.03	8.49	60.47	37.98	3.88	0.33
	R3	白杵市	26,242	3,001	11.44					
		津久見市	12,634	881	6.97					
		由布市	21,544	1,387	6.48					
肺がん	R元	白杵市	26,789	4,245	15.85	1.93	90.24	1.22	2.44	0.05
		津久見市	13,068	1,494	11.43	1.67	76.00	16.00	4.00	0.07
		由布市	21,661	4,969	22.94	3.22	80.63	16.88	0.00	0.00
	R2	白杵市	26,553	3,357	12.64	0.09	100.00	0.00	66.67	0.06
		津久見市	12,825	1,184	9.23	3.97	78.72	6.38	2.13	0.08
		由布市	21,628	4,887	22.60	2.19	71.96	27.10	3.74	0.08
	R3	白杵市	26,242	3,704	14.11					
		津久見市	12,634	1,194	9.45					
		由布市	21,544	4,463	20.72					
子宮がん	R元	白杵市	17,243	2,509	20.01	1.08	100.00	0.00	3.70	0.04
		津久見市	8,406	719	11.28	97.00	100.00	0.00	0.00	0.00
		由布市	15,109	824	8.36	2.06	70.59	29.41	0.00	0.10
	R2	白杵市	16,961	2,109	19.58	0.47	100.00	0.00	0.00	0.00
		津久見市	8,186	587	11.18	0.34	50.00	50.00	0.00	0.00
		由布市	15,041	758	7.39	0.92	71.43	14.29	0.00	0.00
	R3	白杵市	16,734	2,219	18.48					
		津久見市	7,971	634	10.12					
		由布市	14,878	797	7.49					
乳がん	R元	白杵市	14,543	1,204	15.73	7.39	92.13	2.25	4.49	0.33
		津久見市	7,164	357	10.18	9.80	100.00	0.00	8.57	0.84
		由布市	11,704	857	10.74	6.77	96.55	3.45	3.45	0.23
	R2	白杵市	14,422	949	14.75	6.22	84.75	8.47	1.69	0.11
		津久見市	7,030	420	10.73	3.33	92.86	7.14	0.00	0.00
		由布市	11,669	776	9.86	7.86	95.08	3.28	4.92	0.39
	R3	白杵市	14,248	1,107	14.25					
		津久見市	6,901	309	10.39					
		由布市	11,632	792	9.69					

資料:厚生労働省「地域保健・健康増進事業報告」

(標準化様式 表62)

注1: 胃がんと子宮がんの受診率 = (「前年度受診者数」+「当該年度受診者数」-「前年度及び当該年度における2年連続受診者数」) ÷ 「当該年度の対象者数」×100

注2: 胃がんは「胃部エックス線検査」と「胃内視鏡検査」の合計値、子宮がんは「頸部がん」の値、乳がんは「マンモグラフィ」の値

②胃がん・大腸がん検診

令和3年度 (単位:人)

		対象者数 (40歳以上)	胃がん検診受診者数(年度中)						2年連続受診者数		
			胃部エックス線検査		胃内視鏡検査		計				
			集団検診	個別検診	集団検診	個別検診	集団検診	個別検診	集団検診	個別検診	
管内	男	27,639	677	-	179	-	856	-	416	-	
	女	32,781	799	-	273	-	1,072	-	505	-	
臼杵市	男	11,994	367	-	160	-	527	-	229	-	
	女	14,248	417	-	233	-	650	-	256	-	
津久見市	男	5,733	170	-	19	-	189	-	111	-	
	女	6,901	198	-	40	-	238	-	147	-	
由布市	男	9,912	140	-	-	-	140	-	76	-	
	女	11,632	184	-	-	-	184	-	102	-	
(再掲) 国民健康保険の被保険者	管内	男	6,704	394	-	144	-	538	-	132	-
		女	7,524	380	-	208	-	588	-	156	-
	臼杵市	男	3,021	239	-	134	-	373	-	47	-
		女	3,331	230	-	190	-	420	-	60	-
	津久見市	男	1,411	117	-	10	-	127	-	76	-
		女	1,634	108	-	18	-	126	-	80	-
	由布市	男	2,272	38	-	-	-	38	-	9	-
		女	2,559	42	-	-	-	42	-	16	-

資料:厚生労働省「地域保健・健康増進事業報告」

(標準化様式 表74)

注:胃がん検診の「(再掲)国民健康保険の被保険者」は50歳~69歳の値

令和3年度(単位:人)

		対象者数 (40歳以上)		大腸がん検診受診者数			
				集団検診		個別健診	
		男	女	男	女	男	女
管	内	27,639	32,781	1,668	2,689	380	532
臼	杵市	11,994	14,248	1,175	1,826	0	0
津	久見市	5,733	6,901	325	556	0	0
由	布市	9,912	11,632	168	307	380	532
(再掲) 国民健康保険の被保険者	管内	7,616	8,270	1,134	1,532	232	270
	臼杵市	3,434	3,659	807	1,082	0	0
	津久見市	1,542	1,760	210	296	0	0
	由布市	2,640	2,851	117	154	232	270

(標準化様式 表74)

資料:厚生労働省「地域保健・健康増進事業報告」

注:大腸がん検診の「(再掲)国民健康保険の被保険者」は40歳~69歳の値

③肺がん検診

令和3年度(単位:人)

		対象者数 (40歳以上)	問診者数		胸部エックス線検査		喀痰細胞診(喀痰細胞診のみ受診は除く)					
					受診者数		喀痰細胞診対象者数 (胸部エックス線検査受診者 中高危険群者数)		喀痰容器配布回収状況			
									配布数		回収数	
			集団検診	個別検診	集団検診	個別検診	集団検診	個別検診	集団検診	個別検診	集団検診	個別検診
管 内	男	27,639	2,164	1,407	2,164	1,407	640	536	99	8	86	8
	女	32,781	3,457	2,333	3,457	2,333	96	125	12	-	5	-
白 杵 市	男	11,994	1,434	-	1,434	-	245	-	2	-	2	-
	女	14,248	2,270	-	2,270	-	18	-	-	-	-	-
津 久 見 市	男	5,733	389	44	389	44	191	-	45	-	41	-
	女	6,901	676	85	676	85	38	-	3	-	1	-
由 布 市	男	9,912	341	1,363	341	1,363	204	536	52	8	43	8
	女	11,632	511	2,248	511	2,248	40	125	9	-	4	-
(再掲)国民健康 保険の 被保険者	管 内	男	7,616		1,351	681						
		女	8,270		1,983	929						
	白 杵 市	男	3,434		845	-						
		女	3,659		1,309	-						
	津久見市	男	1,542		258	10						
		女	1,760		343	22						
	由 布 市	男	2,640		248	671						
		女	2,851		331	907						

資料:厚生労働省「地域保健・健康増進事業報告」

(標準化様式 表75・表76)

注:肺がん検診の「(再掲)国民健康保険の被保険者」は40歳～69歳の値

④子宮頸がん検診

令和3年度(単位:人)

		対象者数 (50歳以上)	受診者数		2年連続受診者数	
			集団検診	個別検診	集団検診	個別検診
管 内		39,583	3,561	89	2,063	27
白 杵 市		16,734	2,139	80	1,208	27
津 久 見 市		7,971	634	-	414	-
由 布 市		14,878	788	9	441	-
(再掲)国民健康 保険の 被保険者	管 内	9,046	1,297	24	436	9
	白 杵 市	3,985	904	24	204	9
	津 久 見 市	1,871	261	-	169	-
	由 布 市	3,190	132	-	63	-

資料:厚生労働省「地域保健・健康増進事業報告」

(標準化様式 表77)

注:子宮頸がん検診の「(再掲)国民健康保険の被保険者」は20歳～69歳の値

⑤乳がん検診

令和3年度(単位:人)

		対象者数 (40歳以上)	マンモグラフィ			
			受診者数		2年連続受診者数	
			集団検診	個別検診	集団検診	個別検診
管 内		32,781	2,185	23	479	0
白 杵 市		14,248	1,107	-	26	0
津 久 見 市		6,901	309	-	12	0
由 布 市		11,632	769	23	441	0
(再掲)国民健康 保険の 被保険者	管 内	8,270	945	-	147	0
	白 杵 市	3,659	644	-	51	0
	津 久 見 市	1,760	149	-	8	0
	由 布 市	2,851	152	-	88	0

資料:厚生労働省「地域保健・健康増進事業報告」

(標準化様式 表78)

注:乳がん検診の「(再掲)国民健康保険の被保険者」は40歳～69歳の値

(5) がん検診の精密検査結果(令和元年度実施分)

①胃がん:胃部エックス線検査(個別・集団検診)の精密検査結果

(単位:人)

			受診者数	(再掲) 国民健康保険の被保険者 (50~74歳)	要精密検査者数	精密検査受診者内訳						未受診	未把握	
						異常を認めず	異常を認める			胃がんの疑いがある者または 未確定	胃がん以外の疾患であった者 (転移性の胃がんを含む)			
							胃がんであった者(転移性を含まない)	早期がんのうち						
								早期がん	早期がんのうち粘膜内がん					
個別 検診	管内	計	-	-	-	-	-	-	-	-	-	-	-	
		男	-	-	-	-	-	-	-	-	-	-	-	-
		女	-	-	-	-	-	-	-	-	-	-	-	-
	臼杵市	計	-	-	-	-	-	-	-	-	-	-	-	-
		男	-	-	-	-	-	-	-	-	-	-	-	-
		女	-	-	-	-	-	-	-	-	-	-	-	-
	津久見市	計	-	-	-	-	-	-	-	-	-	-	-	-
		男	-	-	-	-	-	-	-	-	-	-	-	-
		女	-	-	-	-	-	-	-	-	-	-	-	-
	由布市	計	-	-	-	-	-	-	-	-	-	-	-	-
		男	-	-	-	-	-	-	-	-	-	-	-	-
		女	-	-	-	-	-	-	-	-	-	-	-	-
集団 検診	管内	計	1,405	-	58	8	1	-	-	1	41	6	1	
		男	587	-	32	5	1	-	-	1	18	6	1	
		女	818	-	26	3	-	-	-	-	23	-	-	
	臼杵市	計	798	497	12	2	1	-	-	1	6	1	1	
		男	346	240	12	2	1	-	-	1	6	1	1	
		女	452	257	-	-	-	-	-	-	-	-	-	-
	津久見市	計	327	180	18	2	-	-	-	-	11	5	-	
		男	127	86	13	1	-	-	-	-	7	5	-	
		女	200	94	5	1	-	-	-	-	4	-	-	
	由布市	計	280	98	28	4	-	-	-	-	24	-	-	
		男	114	38	7	2	-	-	-	-	5	-	-	
		女	166	60	21	2	-	-	-	-	19	-	-	

資料:中部保健所調べ

(標準化様式 表81①、81②)

②胃がん:胃内視鏡検査(個別・集団検診)の精密検査結果

(単位:人)

			受診者数	(再掲) (50~74歳) 国民健康保険の被保険者	要精密検査者数	精密検査(生検または再検査)受診者内訳						未受診	未把握	
						異常を認めず	異常を認める			胃がんの疑いがある者または未確定	胃がん以外の疾患であった者(転移性の胃がんを含む)			
							胃がんであった者(転移性を含まない)	早期がんのうち						
								早期がん	早期がんのうち粘膜内がん					
個別 検診	管内	計	-	-	-	-	-	-	-	-	-	-	-	
		男	-	-	-	-	-	-	-	-	-	-	-	-
		女	-	-	-	-	-	-	-	-	-	-	-	-
	臼杵市	計	-	-	-	-	-	-	-	-	-	-	-	-
		男	-	-	-	-	-	-	-	-	-	-	-	-
		女	-	-	-	-	-	-	-	-	-	-	-	-
	津久見市	計	-	-	-	-	-	-	-	-	-	-	-	-
		男	-	-	-	-	-	-	-	-	-	-	-	-
		女	-	-	-	-	-	-	-	-	-	-	-	-
	由布市	計	-	-	-	-	-	-	-	-	-	-	-	-
		男	-	-	-	-	-	-	-	-	-	-	-	-
		女	-	-	-	-	-	-	-	-	-	-	-	-
集団 検診	管内	計	353	243	19	1	2	1	-	-	15	1	-	
		男	154	104	6	-	2	1	-	-	3	1	-	
		女	199	139	13	1	-	-	-	-	12	-	-	
	臼杵市	計	282	225	18	-	2	1	-	-	15	1	-	
		男	126	100	6	-	2	1	-	-	3	1	-	
		女	156	125	12	-	-	-	-	-	12	-	-	
	津久見市	計	71	18	1	1	-	-	-	-	-	-	-	
		男	28	4	-	-	-	-	-	-	-	-	-	
		女	43	14	1	1	-	-	-	-	-	-	-	
	由布市	計	-	-	-	-	-	-	-	-	-	-	-	
		男	-	-	-	-	-	-	-	-	-	-	-	
		女	-	-	-	-	-	-	-	-	-	-	-	

資料:中部保健所調べ

(標準化様式 表82①、82②)

③大腸がん検診(個別・集団検診)精密検査結果

(単位:人)

			受診者数	要精密検査者数	精密検査受診者内訳								未受診	未把握	
					異常を認める										
					異常を認めず (大腸がんであった者 - 転移性を含まない)	大腸がんのうち 早期のがん	大腸がんのうち 粘膜内がん	大腸がんの疑いが ある者または未確定	腺腫のあった者	最大の腺腫の大きさ別		大腸がん及び腺腫以外の疾患であった者 (転移性の大腸がんを含む)			
										腺腫のあった者	直径10mm未満の腺腫のあった者				
直径10mm以上の腺腫のあった者	直径10mm未満の腺腫のあった者														
個別 検診	管内	計	1,143	97	7	3	-	-	-	11	-	-	27	-	49
		男	475	40	2	-	-	-	-	5	-	-	8	-	25
		女	668	57	5	3	-	-	-	6	-	-	19	-	24
	白杵市	計	-	-	-	-	-	-	-	-	-	-	-	-	-
		男	-	-	-	-	-	-	-	-	-	-	-	-	-
		女	-	-	-	-	-	-	-	-	-	-	-	-	-
	津久見市	計	-	-	-	-	-	-	-	-	-	-	-	-	-
		男	-	-	-	-	-	-	-	-	-	-	-	-	-
		女	-	-	-	-	-	-	-	-	-	-	-	-	-
	由布市	計	1,143	97	7	3	-	-	-	11	-	-	27	-	49
		男	475	40	2	-	-	-	-	5	-	-	8	-	25
		女	668	57	5	3	-	-	-	6	-	-	19	-	24
集団 検診	管内	計	3,963	301	29	10	4	-	1	117	6	52	75	62	7
		男	1,521	141	11	7	2	-	-	63	4	23	27	28	5
		女	2,442	160	18	3	2	-	1	54	2	29	48	34	2
	白杵市	計	2,753	221	20	6	1	-	1	92	2	31	48	52	2
		男	1,085	107	8	4	-	-	-	52	1	15	17	24	2
		女	1,668	114	12	2	1	-	1	40	1	16	31	28	-
	津久見市	計	833	48	4	2	2	-	-	15	1	14	14	8	5
		男	306	22	1	1	1	-	-	6	1	5	7	4	3
		女	527	26	3	1	1	-	-	9	-	9	7	4	2
	由布市	計	377	32	5	2	1	-	-	10	3	7	13	2	-
		男	130	12	2	2	1	-	-	5	2	3	3	-	-
		女	247	20	3	-	-	-	-	5	1	4	10	2	-

資料: 中部保健所調べ

(標準化様式 表83、84)

⑤肺がん検診:喀痰細胞診

(単位:人)

			喀痰容器の配付・回収状況		喀痰細胞診の判定別人数				
			配布数	回収数 (受診者数)	A	B	C	D	E
個別検診	管内	計	26	26	3	23	-	-	-
		男	21	21	3	18	-	-	-
		女	5	5	-	5	-	-	-
	臼杵市	計	-	-	-	-	-	-	-
		男	-	-	-	-	-	-	-
		女	-	-	-	-	-	-	-
	津久見市	計	-	-	-	-	-	-	-
		男	-	-	-	-	-	-	-
		女	-	-	-	-	-	-	-
	由布市	計	26	26	3	23	-	-	-
		男	21	21	3	18	-	-	-
		女	5	5	-	5	-	-	-
集団検診	管内	計	114	100	6	87	-	-	-
		男	97	89	5	77	-	-	-
		女	17	11	1	10	-	-	-
	臼杵市	計	-	-	-	-	-	-	-
		男	-	-	-	-	-	-	-
		女	-	-	-	-	-	-	-
	津久見市	計	52	45	5	40	-	-	-
		男	44	40	5	35	-	-	-
		女	8	5	-	5	-	-	-
	由布市	計	62	55	1	47	-	-	-
		男	53	49	-	42	-	-	-
		女	9	6	1	5	-	-	-

(単位:人)

			要精密検査者数	精密検査受診者内訳						精密検査未受診者内訳		
				異常を認めず	異常を認める			確定する者	肺がんの疑いは未	患者(転移含む)の肺がん以外の疾患	未受診	未把握
					患者(転移含む)の肺がん以外の疾患	患者(転移含む)の肺がん以外の疾患	患者(転移含む)の肺がん以外の疾患					
個別検診	管内	計	-	-	-	-	-	-	-	-	-	
		男	-	-	-	-	-	-	-	-	-	
		女	-	-	-	-	-	-	-	-	-	
	臼杵市	計	-	-	-	-	-	-	-	-	-	
		男	-	-	-	-	-	-	-	-	-	
		女	-	-	-	-	-	-	-	-	-	
	津久見市	計	-	-	-	-	-	-	-	-	-	
		男	-	-	-	-	-	-	-	-	-	
		女	-	-	-	-	-	-	-	-	-	
	由布市	計	-	-	-	-	-	-	-	-	-	
		男	-	-	-	-	-	-	-	-	-	
		女	-	-	-	-	-	-	-	-	-	
集団検診	管内	計	-	-	-	-	-	-	-	-	-	
		男	-	-	-	-	-	-	-	-	-	
		女	-	-	-	-	-	-	-	-	-	
	臼杵市	計	-	-	-	-	-	-	-	-	-	
		男	-	-	-	-	-	-	-	-	-	
		女	-	-	-	-	-	-	-	-	-	
	津久見市	計	-	-	-	-	-	-	-	-	-	
		男	-	-	-	-	-	-	-	-	-	
		女	-	-	-	-	-	-	-	-	-	
	由布市	計	-	-	-	-	-	-	-	-	-	
		男	-	-	-	-	-	-	-	-	-	
		女	-	-	-	-	-	-	-	-	-	

資料:中部保健所調べ

(標準化様式表85、86)

注:判定別人数のA~Eは次のとおりA:喀痰中に組織球を認めないB:正常上皮細胞のみ、基底細胞増生、軽度異形扁平上皮化細胞、線毛円柱上皮細胞C:中等度異形扁平上皮化細胞、核の増大や濃染を伴う円柱上皮細胞D:高度(境界)異形扁平上皮細胞または悪性腫瘍が疑われる細胞を認めるE:悪性腫瘍細胞を認める

⑥子宮頸がん検診(個別・集団検診)の結果

(単位:人)

		受診者数	(再掲)国民健康保険の被保険者 (50~74歳)	2年連続受診者数	初回検体の適正・不適正		細胞診の判定別人数				
					適正	不適正	精検不要	要精検(ASC-US)	要精検(1)	要精検(2)	判定不能
個別検診	管内	76	14	31	76	-	72	2	1	1	-
	臼杵市	66	14	31	66	-	64	1	-	1	-
	津久見市	2	-	-	2	-	1	1	-	-	-
	由布市	8	-	-	8	-	7	-	1	-	-
集団検診	管内	3,381	1,352	2,127	3,380	1	3,366	11	4	-	-
	臼杵市	2,044	889	1,266	2,044	-	2,036	5	3	-	-
	津久見市	587	183	391	587	-	586	1	-	-	-
	由布市	750	280	470	749	1	744	5	1	-	-

		要精密検査者数	精密検査受診の有無別人数										未受診	未把握
			要精密検査受診者内訳											
			異常を認めず	異常を認める										
				子宮頸がんの転移性は含まない	子宮頸がんのうち進行度が1A期のもの	AISであった者	CIN3であった者	CIN2であった者	CIN3又はCIN2のいずれか(区別できない者)	CIN1であった者	子宮頸がんの疑いのある者又は未確定	子宮頸がん以外の疾患であった者		
子宮頸がんの疑いのある者又は未確定	子宮頸がん以外の疾患であった者	子宮頸がんを含む												
個別検診	管内	4	-	-	-	-	-	-	-	1	-	1	-	2
	臼杵市	2	-	-	-	-	-	-	-	1	-	1	-	-
	津久見市	1	-	-	-	-	-	-	-	-	-	-	-	1
	由布市	1	-	-	-	-	-	-	-	-	-	-	-	1
集団検診	管内	15	2	-	-	-	2	2	-	6	-	2	1	-
	臼杵市	8	2	-	-	-	2	2	-	2	-	-	-	-
	津久見市	1	-	-	-	-	-	-	-	-	-	1	-	-
	由布市	6	-	-	-	-	-	-	-	4	-	1	1	-

資料:中部保健所調べ

(標準化様式 表91、92)

⑦乳がん検診：マンモグラフィ(個別・集団検診)の結果

(単位:人)

		受診者数	(再掲)国民健康保険の被保険者(50～74歳)	2年連続受診者数	マンモグラフィの判定別人数				
					カテゴリー1	カテゴリー2	カテゴリー3	カテゴリー4	カテゴリー5
個別検診	管内	23	-	-	21	-	2	-	-
	臼杵市	-	-	-	-	-	-	-	-
	津久見市	-	-	-	-	-	-	-	-
	由布市	23	-	-	21	-	2	-	-
集団検診	管内	2,122	1,008	532	1,876	114	129	2	1
	臼杵市	949	531	26	843	47	59	-	-
	津久見市	420	136	23	381	25	14	-	-
	由布市	753	341	483	652	42	56	2	1

		要精密検査者数	精密検査受診者内訳					未受診	未把握		
			異常を認めず	異常を認める							
				(乳がんであった者(転移性を含まない))	乳がんのうち早期がん	非早期がんのうち 非浸潤がん	早期がんのうち 非浸潤がん			乳がんの疑いのある者 または未確定	(乳がん以外の疾患であった者(転移性の乳がんを含む))
個別検診	管内	2	1	-	-	-	-	-	1		
	臼杵市	-	-	-	-	-	-	-	-		
	津久見市	-	-	-	-	-	-	-	-		
	由布市	2	1	-	-	-	-	-	1		
集団検診	管内	132	67	4	1	-	2	47	5	7	
	臼杵市	59	25	1	-	-	2	22	4	5	
	津久見市	14	9	-	-	-	-	4	-	1	
	由布市	59	33	3	1	-	-	21	1	1	

資料：中部保健所調べ

(標準化様式 表93、94)

注：カテゴリー1～5は以下のとおり カテゴリー1：異常なし カテゴリー2：良性 カテゴリー3：良性、しかし悪性を否定できず カテゴリー4：悪性の疑い カテゴリー5：悪性

5 健康増進

県民一人ひとりが、日頃から気軽に健康づくりに取り組み、生涯を通じて健康で活力あふれる人生を送ることができるよう、県では「生涯健康県おおいた21」推進事業を実施し、県民の健康づくりを支援する環境整備に取り組んでいる。「周囲のサポート」「環境づくり」をキーワードに、事業を実効性のあるものにするため、官民一体となって進めることを基本に分野別の対策を実施し、平成26年度からは健康経営推進部門を新たに追加した。

その後、「健康増進法の一部を改正する法律」(平成30年法律第78号。以下「改正法」という)の施行を受け、受動喫煙対策に取り組むこととなった。

(1)「生涯健康県おおいた21」推進協力事業所(店)普及推進事業

①食の健康応援団(「生涯健康県おおいた21」推進協力店)

外食・中食を利用する県民の健康づくりを支援するための環境整備として推進してきた「健康応援団」及び「うま塩メニュー提供店」について、見直しが行われた。新基準(健康づくり情報を発信し、更にエネルギーひかえめ、もっと野菜、うま塩メニューのいずれかに取り組む)による「食の健康応援団」推進のため、「健康応援団」や「うま塩メニュー提供店」からの更新や新規登録店舗の拡大を行った。

登録店舗数	令和2年度末		令和3年度末		
	健康応援団	うま塩メニュー提供店	食の健康応援団 (「うま塩」再掲)	うま塩メニュー提供店	健康応援団
大分県	446	124	220(152)	70	257
臼杵市	18	5	5(2)	7	16
津久見市	3	1	2(1)	1	3
由布市	5	1	8(5)	0	2

②健康経営推進部門

県民の働く場である事業所で、より若い世代から望ましい生活習慣を定着させるため「健康経営」※の理念を生かし、事業所単位での健康づくりを推進している。健康づくりに取り組む事業所の登録及び登録された事業所のうち一定の基準を満たす事業所を認定事業所としている。

*大分県では、「健康経営とは、働く人の健康増進を会社の成長につなげようとする考え方」とし、事業所として従業員健康づくりを積極的に実践することの普及を目指している。

事業所数	令和2年度末		令和3年度末	
	登録事業所数	認定事業所数	登録事業所数	認定事業所数
大分県	1,930	643	2,075	694
臼杵市	69	23	78	30
津久見市	39	19	42	21
由布市	49	25	53	25

(2) 地域・職域連携推進連絡会議

生活習慣病を予防するためには、個人の主体的な健康づくりに加え、働き盛り世代への効果的なアプローチを展開し、生涯を通じた、継続的な健康管理を支援していくことが重要である。

そのため、地域保健と職域保健に関わる機関が連携し、情報交換や地域の健康課題を検討することにより、地域の実状に応じた支援の提供、さらにその体制構築につながるよう連絡会議を開催した。

令和3年度

	事業名	実施日	内容	参加者等
中部保健所	佐伯・臼津地域職域連絡会議	令和3年4月23日	情報交換 今年度の各保健所の事業所健康支援事業の方向性の理解を得、特に情報提供、周知等において協力・連携体制をとることを確認。	佐伯労働基準監督署、県南地域産業保健センター、南部保健所、中部保健所
	地域・職域健康づくり推進連絡会議	令和3年6月9日	【テーマ】 「働き盛り世代の健康づくり対策 事業所における健康づくりの実践」 (1) 事業所健康づくり支援事業経過報告 (2) 臼杵市・津久見市の取組報告 (3) 全国健康保険協会大分支部の取組報告 (4) 意見交換 「事業所ぐるみで健康づくりの取組を普及していくために」	〈医療関係〉 臼杵市医師会、津久見市医師会、臼杵市健康管理センター、津久見市健康管理センター 〈職域関係〉 臼杵商工会議所、津久見商工会議所、臼杵労務研究会、津久見労務研究会、健康づくり実践代表事業所 〈健康支援団体〉 健康寿命日本一おうえん企業、臼杵市・津久見市食生活改善推進協議会 〈事業所支援機関〉 大分産業保健総合支援センター、佐伯労働基準監督署、全国健康保険協会大分支部 〈地域保健関係〉 臼杵市役所、津久見市役所、中部保健所
	地域・職域健康づくり推進連絡会議作業部会	令和3年11月9日	(1) 情報共有 ・各市保険者：医療費と健診受診率の推移、重症化予防対策、事業所訪問 ・協会けんぽ：事業所診断シート ・臼杵市、津久見市：事業所ぐるみで健康づくりの取組 ・保健所：心と体の職場環境改善アドバイザー派遣事業 (2) 意見交換「各機関との効果的な連携について」	全国健康保険協会大分支部、臼杵市役所、津久見市役所、中部保健所
由布保健部	地域・職域健康づくり推進連絡会議作業部会	R4.2月	新型コロナウイルス感染拡大を受け中止	

(3) 事業所の健康づくり支援事業

① 関係機関連携事業

令和元年度に作成した、健康サポート手帳や健康づくりの手引きを活用し、臼杵市・津久見市が保健所と協働で事業所の特徴に応じた事業所ぐるみの取組を、各市マイレージ事業等とコラボし実施した。

令和3年度

	事業名	市	実施日	内容	参加者等	
中部保健所	事業所プロジェクト会議	臼杵市	R3.6.29	テーマ「効果的な事業所への介入方法」 ・事業所の健康づくり支援事業の共有 ・各機関の事業所健康づくり支援事業について ・意見交換「効果的な事業所への介入方法について」	臼杵商工会議所、野津町商工会、臼杵市(産業促進課,高齢者支援課,保険健康課)、中部保健所(健康安全企画課,地域保健課)	
		津久見市	R3.6.25		津久見商工会議所、津久見市(商工観光定住課,健康推進課)、中部保健所(健康安全企画課,地域保健課)	
	事業所ネットワーク会議	臼杵市	R3.8.27	新型コロナウイルス感染拡大を受け中止		
		津久見市	R3.9.16	・TJK大作戦取組経過報告 津久見市保健師 ・令和2年度実践取組報告 津久見商工会議所 ・講話・実技 「With コロナ 事業所みんなですすめる健康づくり」 講師 津久見中央病院 PT 野崎真歩氏 ・今後の具体的な取組方法 津久見市保健師	13事業所 19人	
		臼杵市	R4.3.17	・開会 ・結果報告 ・開会あいさつ 津久見市長 ・座談会 各事業所から取組み報告 テーマ「健康チャレンジ事業に取組んだ効果」 ・表彰状授与 津久見市長 ・共産品授与 中部保健所長 ・閉会あいさつ 中部保健所長 ・記念撮影	10事業所 17人	
		津久見市	R4.2.14	○表彰式 ・開会あいさつ 保険健康課長 ・結果報告 ・表彰状授与 保険健康課長 ・共産品授与 中部保健所長 ・取組報告 最優秀賞受賞事業所 ○ネットワーク会議 ・講話「事業所ぐるみで健康づくりのエッセンス」 講師 臼杵市医師会立コスモス病院 事務長 竹村 仁氏	5事業所 17人	
事業所ぐるみで健康チャレンジ事業表彰式(臼杵市は事業所ネットワーク会議として開催)						

②アドバイザー派遣事業

大分県の令和2年度からの新規事業。

大分県では令和2年度に職場の環境による身体、心理に影響を与える要因に対してアセスメントを行い、職場にあった運動や作業改善、メンタルヘルス等の健康づくりに向けたアドバイスを行う「心と体の職場環境改善アドバイザー」(以下アドバイザーとする。)を養成した。

令和3年度は事業所にアドバイザーを派遣し、各事業所に応じたアドバイスをし事業所ぐるみの健康増進を推進した。

令和3年度

	派遣事業所名	実施日	内容	派遣アドバイザー
中部保健所	株式会社 オオツカダイゼル	R3.6.28	保健師訪問 事業説明	保健師
		R3.7.16	保健師訪問 事業合意確認	保健師
		R3.10.11	1回目 アドバイザー派遣 社長 ヒアリング 事業場内ラウンド	公認心理師・理学療法士 作業療法士・保健師
		R3.10.18	2回目 アドバイザー派遣 講話・実技指導 「効果的なラジオ体操の実施方法について」	理学療法士・作業療法士 保健師
		R3.10.27	保健師訪問 処方箋説明	保健師
由布保健部	有限会社つかさ商事	R3.10.22	事業説明	保健師
		R3.10.27	事業所調査	保健師
		R3.12.14	アドバイザー派遣	理学療法士・作業療法士 保健師
		R3.12.23	処方箋説明	保健師
		R4.3月		新型コロナウイルス感染拡大を受け中止

(4)受動喫煙防止対策

①健康増進法に基づく指導等

令和3年度;延べ件数

所名	項目	指導・助言	勧告	公表	命令	罰則(過料)
中部保健所	喫煙禁止場所における喫煙	3			0	0
	喫煙器具、設備等の設置	1	0	0	0	0
	紛らわしい標識の掲示、標識の汚損等	0				0
	20歳未満の者を喫煙室に立ち入らせる	1				
	その他	2	0	0	0	0
	計	7	0	0	0	0
由布保健部	喫煙禁止場所における喫煙	10			0	0
	喫煙器具、設備等の設置	2	0	0	0	0
	紛らわしい標識の掲示、標識の汚損等	0				0
	20歳未満の者を喫煙室に立ち入らせる	0				
	その他	12	0	0	0	0
	計	24	0	0	0	0

資料:保健所調べ

標準化様式 表118

②受動喫煙防法に基づく相談対応件数

令和3年度

所名	相談(総計)		啓発延べ件数 (講話、配布活動等)
		訪問延べ件数(再掲)	
中部	15	8	151
由布	127	103	15

資料:健康づくり支援課調べ

③既存特定食提供施設の喫煙可能室設置施設届出状況

令和3年度

所名	項目	件数
中部	喫煙可能室設置施設届出書の申請件数	3
	喫煙可能室設置施設変更届出書の申請件数	0
	喫煙可能室設置施設廃止届出書の申請件数	0
由布	喫煙可能室設置施設届出書の申請件数	8
	喫煙可能室設置施設変更届出書の申請件数	0
	喫煙可能室設置施設廃止届出書の申請件数	1

資料:健康づくり支援課調べ

④たばこ対策促進事業

喫煙が健康に与える影響は大きいことから、「世界禁煙デー」及び「禁煙週間」を中心に禁煙及び受動喫煙防止の普及啓発を行うとともに、未成年者の喫煙防止に向けた取り組みを行っている。

【禁煙デー】毎年5月31日

【禁煙週間】令和3年5月31日(月)から令和3年6月6日(日)まで

【禁煙週間のテーマ】「たばこの健康影響を知ろう!~新型コロナウイルス感染症とたばこの関係~」

令和3年度

所名	事業名	実施日	内容	参加者
中部保健所	禁煙週間	R3.6.8	啓発ティッシュ配布	・食品衛生協会定例会 24人 ・地域・職域健康づくり推進協議会 20人
	喫煙防止に関する健康教室	R3.10.12	令和3年度タバコ対策研修会	臼杵市立小中学校の養護教諭 17人
由布保健部	禁煙デーキャンペーン	R3.5~6	啓発用ティッシュ・リーフレット配布	由布保健部管内来所者
	禁煙週間			
	喫煙防止に関する健康教育		実施無し	

(5)管内健康増進事業担当者会議

健康づくり計画・データヘルス計画を推進していくために、臼杵地域の生活習慣病予防対策及び健康増進事業に関する課題の検討及び情報交換等を行い、各市及び保健所との協働による効果的な保健事業への取組を目指す。

令和3年度

	実施回数	内 容	参加者
中部保健所	年10回	<ul style="list-style-type: none"> ・各種保健事業の情報交換 ・事業所の健康づくり支援事業の進行管理（働き盛り世代の健康づくり対策の推進） ・糖尿病重症化予防事業の取組について ・その他 	臼杵市、津久見市、中部保健所 延べ40人

(6)糖尿病重症化予防事業に係る市町村支援

令和3年度

	事業名	実施回数	内 容	参加者
中部保健所	臼杵市糖尿病性腎症等重症化予防プログラム事業	3回	<ul style="list-style-type: none"> ・腎症判定会議 	臼杵市、臼杵市医師会、医師会立コスモス病院、中部保健所
	臼杵市糖尿病等生活習慣病対策ネットワーク会議	1回 ZOOM	<ul style="list-style-type: none"> ・臼杵市の医療費の現状 ・コロナ禍における糖尿病等生活習慣病の取組 ・糖尿病性腎症重症化予防事業の成果と課題 ・治療中断者への受診勧奨事業について ・特定健診受診率向上対策について(みなし健診について) ・今後の活動について ・糖尿病性腎症重症化予防に向けたケース検討会の開催について ・後期高齢者に対する糖尿病性腎症重症化予防の取組について 	臼杵市医師会、臼杵市歯科医師会、臼津薬剤師会、臼杵市医師会立コスモス病院、臼杵市医師会立健診センター、全国健康保険協会大分支部、臼杵市、中部保健所
由布保健部	由布市糖尿病性腎症重症化予防検討会	1回 (オンライン)	<ul style="list-style-type: none"> ・由布市糖尿病性腎症重症化予防事業の取組 ・通院患者分析(情報提供) ・令和2年度検討事例経過報告 ・新規事例検討(3事例) ・大分県糖尿病性腎症重症化予防推進事業、糖尿病性腎症重症化予防専門外来 	由布市内医療機関医師、大分大学医学部附属病院、協会けんぽ大分支部、国保医療課、由布市、由布保健部

(7) 歯科保健

人生80年といわれる現在、80歳で自分の歯を20本残すことは健康の保持増進の上でも重要である。生涯を通じて歯の健康づくりを進めるため、乳幼児期から老年期にわたる歯科保健の普及・啓発に取り組んでいる。

①親と子のよい歯のコンクール

親子の健康づくりの普及啓発を図ることを目的に、3歳児健診受診児とその両親を対象に実施している。

令和3年度

	カード選出	口腔審査
中部保健所	※新型コロナウイルス感染症により未開催	
由布保健部	※新型コロナウイルス感染症により未開催	

②高齢者のよい歯のコンクール

80歳以上で自分の歯を20本以上保持している人のコンクールを実施し、口腔の健康に努力してきた人を表彰している。

令和3年度

	応募者数	口腔審査
中部保健所	※新型コロナウイルス感染症により未開催	
由布保健部	※新型コロナウイルス感染症により未開催	

③地域歯科保健検討会

平成10年度から臼津地域及び由布地域において、歯科医師会を交えて、各市の歯科保健事業報告や計画、及び課題検討等、各ライフステージに応じた歯科保健事業の推進にむけた検討会を開催している。

令和3年度

	実施日	内容	参加者
中部保健所	R3.6.17	①地域歯科保健検討会の取組 経過報告 ②ライフステージ別の歯科口腔保健の現状と課題 ③意見交換	歯科医師会、臼杵市、津久見市、中部保健所 計 14名
由布保健部	R3.2.16	①協議: 由布市の歯科保健の課題と次年度の計画について ②情報提供: 新型コロナウイルス感染症の現状について ③意見交換	歯科医師会、歯科衛生士会代表、由布市(健康増進課)、由布保健部 計15人

④地域歯科保健推進事業

青壮年期の生活の場である「事業所」を通して、青壮年期が歯と口の健康について考え、重要性に気づくことを目的に管内の事業所等を対象とした研修会を開催した。

令和3年度

	実施日	内容	参加者
中部保健所		未実施	

⑤大分いい歯の8020推進月間

大分県では、歯の健康に関する正しい知識の普及や県民の健康増進に寄与することを目的に、毎年11月1日から11月30日までを「大分いい歯の8020推進月間」と定め、普及啓発の一環として街頭キャンペーンを実施している。

令和3年度

	実施日	内容
中部保健所	R3年11月	臼杵市、津久見市に住民健診等に合わせて啓発グッズ(マスク)配布を依頼

⑥幼児歯科健診

母子歯科保健対策として、う歯の急増する幼児期の予防を強化するために、乳幼児健診等において、う歯予防と不正咬合の発見および指導を実施している。

令和2年度健診結果(管内)をみると、1歳6か月児は一人当たりう歯数が0.01本で、う歯保有率は0.6%となっている。また、3歳児では、それぞれ0.65本、20.4%となっており、乳幼児期からの歯科保健対策が重要となっている。

1歳6か月児歯科健康診査実施状況

令和3年度

	対象者数	受診者数	むし歯の型別分類							むし歯の総数(本)	むし歯の保有者率(%)	一人当たりむし歯数(本)	口腔軟組織疾患	その他の要指導
			総数	O1型	O2型	A型	B型	C型	不詳					
管内	476	448	448	434	9	5	-	-	-	14	1.1	0.03	3	29
臼杵市	179	169	169	159	7	3	-	-	-	5	1.2	0.03	1	18
津久見市	56	58	58	58	-	-	-	-	-	-	-	-	-	1
由布市	241	221	221	217	2	2	-	-	-	9	1.8	0.04	2	10

資料:保健所調べ

(標準化様式 表12)

3歳児歯科健康診査実施状況

令和3年度

	対象者数	受診者数	むし歯の型別分類						むし歯の総数(本)	むし歯の保有者率(%)	一人当たりむし歯数(本)	口腔軟組織疾患	その他の要指導
			総数	O型	A型	B型	C1型	C2型					
管内	532	491	491	412	55	21	1	2	269	16.1	0.55	4	52
臼杵市	182	179	179	147	20	10	1	1	113	17.3	0.63	1	24
津久見市	72	71	71	58	7	6	-	-	46	18.3	0.65	1	5
由布市	278	241	241	207	28	5	-	1	110	14.1	0.46	2	23

資料:保健所調べ

(標準化様式 表14)

6 食育・栄養改善

県民が生涯にわたって健全な心身を培い、豊かな人間性をはぐくむためには、健康の基本である「食」の意義を理解し、正しい知識や的確な判断力を主体的に身につけていくことが必要である。

そこで、食環境の基盤整備として、食育の推進や給食施設及び健康増進法に基づく栄養表示に関する指導等を行った。

(1) 食育の推進

① 中部地域食育推進連絡協議会

中部地域における食育関係機関の連携と協力体制を整備し、地域での食育の推進、活性化を図ることを目的に平成20年度に設置。中部保健所、由布保健部、中部振興局、大分教育事務所、臼杵市、津久見市、由布市で構成。

② 食育普及啓発活動及び市支援

(食育普及啓発活動)

令和3年度

実施日	内容	対象者	連携機関
令和3年6月	食育月間における情報発信として朝食摂取啓発の食育ちらしを作成、野菜の種とともに学校を通して配布	大分県立臼杵高等学校 大分県立海洋科学高等学校 大分県立津久見高等学校 大分県立由布高等学校	1年生 449人
令和3年11月	おおいた食の日・おおいた食育ウィークにおける情報発信として朝食摂取啓発などの食育ちらしを作成、不織布マスクとともに学校を通して配布		2年生 454人
令和4年1月	卒業後の情報を掲載したガイドを作成、不織布マスクとともに学校を通して配布		3年生 515人
			各高等学校 各市
			各高等学校

(市食育推進計画推進支援)

令和3年度

	実施日	会議名
臼杵市	R3.7.5	臼杵市食育推進計画実行委員会
	R4.3.18	
津久見市	書面開催	つくみ食育会議

③ えらぶ・つくる・たべる食育ツアー事業

令和3年度

実施日	内容	対象者	人数	連携機関
R3.11.22	幼稚園児と保護者等を対象に豆腐づくり体験を行った。また、豆腐を使った団子作りや、大豆を加工すると様々な食材になることをクイズ形式で学んだ。	幼稚園児、教諭、保護者	15人	臼杵市野津中央公民館
R3.12.22	乳幼児教室に参加する親子を対象にクリスマスケーキ作りを行った。併せて、保護者向けに、大分県の食育の取組やおやつ選び方などの講話を行った。	乳幼児、保護者、ボランティア	19人	臼杵市野津中央公民館

④ 「おおいた食育人材バンク」登録人材派遣事業

地域における食育活動を活性化するため、食育に関する知識や経験を有する人材の派遣を行った。

令和3年度

	個人派遣件数	団体派遣件数
中部保健所	5件	-
由布保健部	-	1件

(2) 給食施設の状況

(単位:か所、人)

令和3年度末現在

中部保健所		管理栄養士のみの施設		管理栄養士・栄養士のいる施設			栄養士のみの施設		管理栄養士・栄養士のいない施設	調理師のいる施設		調理師のいない施設数
		施設数	管理栄養士数	施設数	管理栄養士数	栄養士数	施設数	栄養士数		施設数	調理師数	
① 指定施設	学校	-	-	-	-	-	-	-	-	-	-	-
	病院	-	-	-	-	-	-	-	-	-	-	-
	介護老人保健施設	-	-	-	-	-	-	-	-	-	-	-
	介護医療院	-	-	-	-	-	-	-	-	-	-	-
	老人福祉施設	-	-	-	-	-	-	-	-	-	-	-
	児童福祉施設	-	-	-	-	-	-	-	-	-	-	-
	社会福祉施設	-	-	-	-	-	-	-	-	-	-	-
	事業所	-	-	-	-	-	-	-	-	-	-	-
	寄宿舎	-	-	-	-	-	-	-	-	-	-	-
	矯正施設	-	-	-	-	-	-	-	-	-	-	-
	自衛隊	-	-	-	-	-	-	-	-	-	-	-
	一般給食センター	-	-	-	-	-	-	-	-	-	-	-
	その他	-	-	-	-	-	-	-	-	-	-	-
計	-	-	-	-	-	-	-	-	-	-	-	
② 1回300食以上又は1日750食以上(指定施設①を除く)	学校	1	2	2	4	5	-	-	-	3	24	-
	病院	-	-	-	-	-	-	-	-	-	-	-
	介護老人保健施設	-	-	-	-	-	-	-	-	-	-	-
	介護医療院	-	-	-	-	-	-	-	-	-	-	-
	老人福祉施設	-	-	-	-	-	-	-	-	-	-	-
	児童福祉施設	-	-	-	-	-	-	-	-	-	-	-
	社会福祉施設	-	-	-	-	-	-	-	-	-	-	-
	事業所	-	-	-	-	-	-	-	-	-	-	-
	寄宿舎	-	-	-	-	-	-	-	-	-	-	-
	矯正施設	-	-	-	-	-	-	-	-	-	-	-
	自衛隊	-	-	-	-	-	-	-	-	-	-	-
	一般給食センター	-	-	-	-	-	-	-	-	-	-	-
	その他	-	-	-	-	-	-	-	-	-	-	-
計	1	2	2	4	5	-	-	-	3	24	-	
1回100食以上又は1日250食以上(①②を除く)	学校	1	1	-	-	-	-	-	2	1	2	2
	病院	-	-	3	14	4	-	-	-	3	13	-
	介護老人保健施設	1	2	-	-	-	-	-	-	1	2	-
	介護医療院	-	-	-	-	-	-	-	-	-	-	-
	老人福祉施設	-	-	1	1	2	-	-	-	-	-	1
	児童福祉施設	-	-	1	1	2	3	4	2	5	7	1
	社会福祉施設	-	-	-	-	-	-	-	-	-	-	-
	事業所	-	-	-	-	-	-	-	-	-	-	-
	寄宿舎	-	-	-	-	-	-	-	-	-	-	-
	矯正施設	-	-	-	-	-	-	-	-	-	-	-
	自衛隊	-	-	-	-	-	-	-	-	-	-	-
	一般給食センター	-	-	-	-	-	-	-	-	-	-	-
	その他	-	-	-	-	-	-	-	-	-	-	-
計	2	3	5	16	8	3	4	4	10	24	4	
その他の給食施設	学校	1	1	-	-	-	1	1	4	3	6	3
	病院	-	-	1	2	1	-	-	-	1	4	-
	介護老人保健施設	1	3	3	6	3	-	-	-	3	7	1
	介護医療院	-	-	-	-	-	-	-	-	-	-	-
	老人福祉施設	2	6	2	3	2	2	2	-	4	8	2
	児童福祉施設	-	-	1	1	1	2	2	3	5	7	1
	社会福祉施設	2	5	2	4	2	1	2	2	5	14	2
	事業所	-	-	-	-	-	-	-	2	-	-	2
	寄宿舎	-	-	-	-	-	1	1	1	2	2	-
	矯正施設	-	-	-	-	-	-	-	-	-	-	-
	自衛隊	-	-	-	-	-	-	-	-	-	-	-
	一般給食センター	-	-	-	-	-	-	-	-	-	-	-
	その他	1	1	1	2	1	5	5	12	13	22	6
計	7	16	10	18	10	12	13	24	36	70	17	

資料:中部保健所調べ

(標準化様式 表59①)

(単位:か所、人)

令和3年度末現在

由布保健部		管理栄養士のみの施設		管理栄養士・栄養士のいる施設			栄養士のみの施設		管理栄養士・栄養士のいない施設	調理師のいる施設		調理師のいない施設数
		施設数	管理栄養士数	施設数	管理栄養士数	栄養士数	施設数	栄養士数		施設数	調理師数	
① 指定施設	学校	-	-	-	-	-	-	-	-	-	-	-
	病院	1	9	-	-	-	-	-	-	1	20	-
	介護老人保健施設	-	-	-	-	-	-	-	-	-	-	-
	介護医療院	-	-	-	-	-	-	-	-	-	-	-
	老人福祉施設	-	-	-	-	-	-	-	-	-	-	-
	児童福祉施設	-	-	-	-	-	-	-	-	-	-	-
	社会福祉施設	-	-	-	-	-	-	-	-	-	-	-
	事業所	-	-	-	-	-	-	-	-	-	-	-
	寄宿舎	-	-	-	-	-	-	-	-	-	-	-
	矯正施設	-	-	-	-	-	-	-	-	-	-	-
	自衛隊	1	1	-	-	-	-	-	-	1	5	-
	一般給食センター	-	-	-	-	-	-	-	-	-	-	-
	その他	-	-	-	-	-	-	-	-	-	-	-
計	2	10	-	-	-	-	-	-	2	25	-	
② 1回300食以上又は1日750食以上 (指定施設①を除く)	学校	1	2	-	-	-	-	-	-	1	16	-
	病院	-	-	-	-	-	-	-	-	-	-	-
	介護老人保健施設	-	-	-	-	-	-	-	-	-	-	-
	介護医療院	-	-	-	-	-	-	-	-	-	-	-
	老人福祉施設	-	-	-	-	-	-	-	-	-	-	-
	児童福祉施設	-	-	-	-	-	-	-	-	-	-	-
	社会福祉施設	-	-	-	-	-	-	-	-	-	-	-
	事業所	-	-	-	-	-	-	-	-	-	-	-
	寄宿舎	-	-	-	-	-	-	-	-	-	-	-
	矯正施設	-	-	-	-	-	-	-	-	-	-	-
	自衛隊	-	-	-	-	-	-	-	-	-	-	-
	一般給食センター	-	-	-	-	-	-	-	-	-	-	-
	その他	-	-	-	-	-	-	-	-	-	-	-
計	1	2	-	-	-	-	-	-	1	16	-	
1回100食以上又は1日250食以上 (①②を除く)	学校	-	-	-	-	-	1	1	-	1	1	-
	病院	1	4	-	-	-	-	-	-	1	6	-
	介護老人保健施設	1	1	-	-	-	-	-	-	1	6	-
	介護医療院	-	-	-	-	-	-	-	-	-	-	-
	老人福祉施設	-	-	1	1	1	-	-	-	1	2	-
	児童福祉施設	-	-	-	-	-	5	8	1	3	5	3
	社会福祉施設	2	2	-	-	-	-	-	-	2	8	-
	事業所	-	-	-	-	-	-	-	-	-	-	-
	寄宿舎	-	-	-	-	-	-	-	-	-	-	-
	矯正施設	-	-	-	-	-	-	-	-	-	-	-
	自衛隊	-	-	-	-	-	-	-	-	-	-	-
	一般給食センター	-	-	-	-	-	-	-	-	-	-	-
	その他	-	-	-	-	-	-	-	-	-	-	-
計	4	7	1	1	1	6	9	1	9	28	3	
その他の給食施設	学校	-	-	-	-	-	-	-	-	-	-	-
	病院	2	4	-	-	-	-	-	-	2	3	-
	介護老人保健施設	2	3	-	-	-	-	-	-	2	4	-
	介護医療院	-	-	-	-	-	-	-	-	-	-	-
	老人福祉施設	4	5	1	1	2	1	4	-	5	14	1
	児童福祉施設	3	3	1	1	1	2	2	2	7	12	1
	社会福祉施設	2	2	1	1	3	-	-	-	3	4	-
	事業所	-	-	-	-	-	-	-	-	-	-	-
	寄宿舎	-	-	-	-	-	-	-	1	-	-	1
	矯正施設	-	-	-	-	-	-	-	-	-	-	-
	自衛隊	-	-	-	-	-	-	-	-	-	-	-
	一般給食センター	-	-	-	-	-	-	-	-	-	-	-
	その他	-	-	-	-	-	2	5	12	3	6	11
計	13	17	1	1	1	5	11	1	22	43	14	

資料:中部保健所由布保健部調べ

(標準化様式 表59①)

(3) 給食施設に対する指導

令和3年度

中部保健所	指定施設				指定施設以外の特定給食施設				その他の給食施設			
	集団		個別		集団		個別		集団		個別	
	回数	延べ施設数	延べ施設数		回数	延べ施設数	延べ施設数		回数	延べ施設数	延べ施設数	
(再掲)肥満及びやせに関する栄養管理				(再掲)肥満及びやせに関する栄養管理				(再掲)肥満及びやせに関する栄養管理				
学 校	-	-	-	-	2	2	-	-	1	2	-	-
病 院	-	-	-	/	1	1	-	/	-	-	-	/
介護老人保健施設	-	-	-	/	1	1	-	/	1	3	-	/
介護医療院	-	-	-	/	-	-	-	/	-	-	-	/
老人福祉施設	-	-	-	/	-	-	1	/	1	5	-	/
児童福祉施設	-	-	-	-	3	15	2	-	3	20	3	-
社会福祉施設	-	-	-	/	-	-	-	/	1	1	-	/
事業所	-	-	-	-	-	-	-	-	-	-	-	-
寄宿舎	-	-	-	-	-	-	-	-	1	1	-	-
矯正施設	-	-	-	/	-	-	-	/	-	-	-	/
自衛隊	-	-	-	/	-	-	-	/	-	-	-	/
一般給食センター	-	-	-	/	-	-	-	/	-	-	-	/
その他	-	-	-	/	-	-	-	/	1	6	-	/
計	/	-	-	/	19	3	-	/	38	3	-	/

資料: 中部保健所調べ

(標準化様式 表59②)

令和3年度

由布保健部	指定施設				指定施設以外の特定給食施設				その他の給食施設			
	集団		個別		集団		個別		集団		個別	
	回数	延べ施設数	延べ施設数		回数	延べ施設数	延べ施設数		回数	延べ施設数	延べ施設数	
(再掲)肥満及びやせに関する栄養管理				(再掲)肥満及びやせに関する栄養管理				(再掲)肥満及びやせに関する栄養管理				
学 校	-	-	-	-	1	1	-	-	-	-	-	-
病 院	1	1	-	/	-	-	1	/	1	2	-	/
介護老人保健施設	-	-	-	/	2	2	-	/	2	2	-	/
介護医療院	-	-	-	/	-	-	-	/	-	-	-	/
老人福祉施設	-	-	-	/	2	2	-	/	2	5	5	/
児童福祉施設	-	-	-	-	4	17	1	-	4	22	2	-
社会福祉施設	-	-	-	-	1	1	-	/	2	2	-	/
事業所	-	-	-	-	-	-	-	-	-	-	-	-
寄宿舎	-	-	-	-	-	-	-	-	-	-	-	-
矯正施設	-	-	-	/	-	-	-	/	-	-	-	/
自衛隊	-	-	-	/	-	-	-	/	-	-	-	/
一般給食センター	-	-	-	/	-	-	-	/	-	-	-	/
その他	-	-	-	/	-	-	-	/	-	-	-	/
計	/	1	-	/	23	2	-	/	33	7	-	/

資料: 中部保健所由布保健部調べ

(標準化様式 表59②)

(4)人材・組織育成、研修会

住民の健康増進を図るため、管内の行政、給食施設、在宅の栄養士等を対象に、資質の向上と情報交換を目的に実施した。

①管内行政栄養士研修会

令和3年度

実施日	方法	内容
R3.11.15	Zoom	情報交換「各市における災害時の体制、レシピ、平常時の啓発」
R4.2.28	Zoom	情報交換「減塩対策、保健事業と介護予防の一体的な実施、地域ケア会議」、災害時のレシピ検討、情報提供「食物アレルギーについて」

②新任期行政栄養士研修会

令和3年度

実施日	対象	内容
①R3.6.30 ②R4.3.14	津久見市 1名	個別面談(2回)、随時助言等による支援
①R3.6.15 ②R4.3.11	由布市 1名	

③管内栄養士等研修会

令和3年度

	実施日	場所	参加者数	内容
中部保健所	R3.8.19	Zoomによるオンライン開催	栄養士、調理従事者 25人	1 「食品衛生講習会」 中部保健所 衛生課 2 情報提供 ・ライフステージ別栄養実践表について ・発育応援レシピ ・低栄養予防レシピ ・食の健康応援団について ・大分県第4期食育推進計画について ・「妊産婦のための食生活指針」改訂の概要 ・令和3年度介護報酬改定の概要
由布保健部	R3.12.15	由布市役所	栄養士、調理従事者 27人	1 「食品衛生講習会」 豊肥保健所 衛生課 2 情報提供 ・ライフステージ別栄養実践表について ・発育応援レシピ ・低栄養予防レシピ ・食の健康応援団について ・大分県第4期食育推進計画について ・新型コロナウイルス感染症にかかる給食業務について

④由布保健部 福祉施設栄養士研修会

令和3年度

実施回数	対象施設数	内容
2回	14	新型コロナウイルス感染症にかかる給食管理業務、献立交換、情報交換 等

⑤保育所給食研究会

令和3年度

実施場所	実施回数	対象施設数	内容
中部保健所	3回	12	栄養管理、食品衛生、日本人の食事摂取基準2020年版、市管理栄養士による講話(乳幼児検診、小児肥満)、おおいた食育人材バンクを活用した調理実習、野菜レシピの情報交換、食育の日などEメールによる情報提供 等
由布保健部	3回	10	食物アレルギー、食品衛生、市管理栄養士による講話(乳幼児検診での食事指導)、乳幼児期の咀嚼機能、行事食の情報交換、食育の日などEメールによる情報提供 等

⑥食生活改善推進協議会

食生活改善推進協議会は、「私たちの健康は私たちの手で」をスローガンに、食生活を通して地域の健康づくりを展開しているボランティア組織であり、その活動を支援している。

令和3年度

	支部数	会員数(人)
臼杵市	11	146
津久見市	6	54
由布市	3	78

資料:保健所調べ

(標準化様式 表104)

(5)健康増進に関連する食品の表示等に対する指導

食品表示法第4条第1項(保健事項)、健康増進法第31条(虚偽・誇大広告等の禁止)に基づき、県民健康づくり推進のための環境整備の一環として、業者ならびに消費者に対し、指導及び普及啓発を行った。

栄養成分表示及び虚偽・誇大広告等の指導状況

令和3年度

	合同立入回数 (調査食品数)	指導件数		相談件数		普及啓発
		食品表示法 (保健事項)	健康増進法	食品表示法 (保健事項)	健康増進法	(延人数)
中部保健所	2回 (233食品)	0件	2件	13件	1件	-
由布保健部	1回 (268食品)	0件	0件	18件	0件	-

資料:保健所調べ

(標準化様式 表103)

(6)国民健康・栄養調査

国民の身体の状態、栄養摂取量及び生活習慣の状態を明らかにし、国民の健康増進の総合的な推進を図るための基礎資料を得ることを目的に例年11月に実施される。令和3年度は新型コロナウイルス感染症感染拡大防止のため実施されなかった。

7 精神保健

(1) 精神障がい者の状況

①入院・通院患者数

管内の精神障がい者は、令和3年6月30日現在、2831人となっている。(任意入院者及びその他の通院患者を含む。)

令和3年6月30日現在 (単位:人)

	総数 (A+B)	入院患者数(A)					通院患者数(B)			人口	人口千対
		総数	措置	医療保護	任意	その他	総数	自立支援医療	その他		
大分県	36,252	4,083	13	1,781	2,287	2	32,169	13,842	18,327	1,110,553	32.6
管内	2,831	398	1	178	219	-	2,433	807	1,626	83,087	34.1
臼杵市	1,389	232	-	80	152	-	1,157	378	779	35,152	39.5
津久見市	461	84	1	40	43	-	377	154	223	15,508	29.7
由布市	981	82	-	58	24	-	899	275	624	32,427	30.3

注:人口は令和3年7月1日現在

(標準化様式 表19)

資料:障害福祉課調べ

②精神障がい者保健福祉手帳の交付

精神保健及び精神障がい者福祉に関する法律第45条により、精神障がい者保健福祉手帳制度が平成7年度に創設された。

手帳の交付を受けることにより、一定の精神障がいの状況にあることを証する手段となり、また各方面からの協力により、様々な支援策が講じられ、精神障がい者の社会復帰と自立の促進が図られる。

精神障がい者保健福祉手帳所持者数

令和4年度3月31日現在 (単位:人)

	総数	1級	2級	3級
管内	605	27	415	163
臼杵市	259	12	188	59
津久見市	126	3	86	37
由布市	220	12	141	67

(標準化様式 表20)

(2) 地域精神保健活動状況

①精神保健相談事業

随時、保健師による精神保健相談窓口(電話及び来所)、また、予約制で精神科医師による精神保健相談窓口(来所)を開設している。

精神保健相談延べ件数

令和3年度 (単位:件)

		総数	来所	電話
管内		857	31	826
中部保健所	一般	252	12	240
	認知症	0	0	0
由布保健部	一般	587	16	571
	認知症	18	3	15

資料:保健所調べ

(標準化様式 表21)

②精神保健相談

令和3年度 (単位:件)

		総数	来所	電話
管内計		842	28	814
中部保健所	社会復帰	25	2	23
	老人精神保健	6	-	6
	アルコール	19	7	12
	薬物	1	-	1
	ギャンブル	-	-	-
	ゲーム	1	-	1
	思春期	3	-	3
	心の健康づくり	138	1	137
	うつ・うつ状態	1	-	1
	摂食障害	-	-	-
	てんかん	-	-	-
	その他	61	2	59
	再掲) ひきこもり	3	-	3
	再掲) 発達障害	-	-	-
	再掲) 自殺関連	24	-	24
	再掲) 自死遺族	-	-	-
	再掲) 犯罪被害	-	-	-
	再掲) 災害	-	-	-
	計	255	12	243
由布保健部	社会復帰	446	6	440
	老人精神保健	13	3	10
	アルコール	5	1	4
	薬物	-	-	-
	ギャンブル	-	-	-
	ゲーム	-	-	-
	思春期	2	-	2
	心の健康づくり	121	6	115
	摂食障害	-	-	-
	てんかん	-	-	-
	その他	-	-	-
	再掲) ひきこもり	-	-	-
	再掲) 自殺関連	42	-	42
	再掲) 自死遺族	-	-	-
	再掲) 犯罪被害	-	-	-
	再掲) 災害	-	-	-
	計	587	16	571

注 : 数値は延べ数

(標準化様式 表21)

資料: 保健所調べ

③保健所機能強化事業

令和3年度

	実施日	内容	参加者
中部保健所		新型コロナウイルス感染症対策により未開催	
由布保健部		新型コロナウイルス感染症対策により未開催	

④地域における自殺・うつ病等対策推進事業

自殺予防関連事業

管内における自殺対策の取組を推進するために、関係機関を対象にした会議や研修会等及び住民を対象とした普及啓発を実施している。

令和3年度

	実施日	内 容	参加者
中部保健所	R3年9月	<ul style="list-style-type: none"> ・市の事業(中学生への講演等)に合わせて啓発グッズ(ティッシュ)を配布 ・地域機関誌 臼津タイムズ10月号にて啓発 	中部保健所
由布保健部	R3年9月	啓発グッズ(ティッシュ)を保健部来庁者へ配付	由布保健部

8 難病対策

原因が不明であって治療方法が確立していない、いわゆる難病のうち厚生労働大臣が定める「指定難病」について、医療の確立・普及並びに医療費の自己負担の軽減を目的として、平成27年1月に「難病の患者に対する医療等に関する法律」が施行された。現在、法に基づく特定医療費（指定難病）助成と特定疾患治療研究事業（一部疾患）によって医療費助成が行われている。保健所では、患者・家族の療養や日常生活における不安の解消等を図るための相談会や関係者の連携及び難病患者支援の充実をめざした研修会を実施している。

(1) 特定医療費（指定難病）受給者数（市町村別）

（単位：人 令和4年3月31日現在）

	管内	中部保健所		由布保健部		管内	中部保健所		由布保健部
		臼杵市	津久見市	由布市			臼杵市	津久見市	由布市
総数	984	427	195	362					
1 球脊髄性筋萎縮症	-	-	-	-	52 混合性結合組織病	13	5	4	4
2 筋萎縮性側索硬化症	14	8	1	5	53 シェーグレン症候群	17	8	2	7
3 脊髄性筋萎縮症	1	1	-	-	54 成人スチル病	6	2	1	3
4 原発性側索硬化症	-	-	-	-	55 再発性多発軟骨炎	3	1	-	2
5 進行性核上性麻痺	12	3	4	5	56 ベーチェット病	5	1	2	2
6 パーキンソン病	142	81	22	39	57 特発性拡張型心筋症	20	10	7	3
7 大脳皮質基底核変性症	10	7	1	2	58 肥大型心筋症	4	1	1	2
8 ハンチントン病	4	2	-	2	59 拘束型心筋症	-	-	-	-
9 神経有棘赤血球症	-	-	-	-	60 再生不良性貧血	6	2	-	4
10 シャルコー・マリー・トウース病	-	-	-	-	61 自己免疫性溶血性貧血	1	-	1	-
11 重症筋無力症	25	10	7	8	62 発作性夜間へモグロビン尿症	-	-	-	-
12 先天性筋無力症候群	-	-	-	-	63 特発性血小板減少性紫斑病	19	7	7	5
13 多発性硬化症／視神経脊髄炎	16	7	3	6	64 血栓性血小板減少性紫斑病	-	-	-	-
14 慢性炎症性脱髄性多発神経炎／多発性運動ニューロパチー	5	3	1	1	65 原発性免疫不全症候群	2	2	-	-
15 封入体筋炎	1	1	-	-	66 IgA 腎症	7	1	2	4
16 クロウ・深瀬症候群	1	-	1	-	67 多発性嚢胞腎	6	2	1	3
17 多系統萎縮症	10	5	-	5	68 黄色靭帯骨化症	8	2	4	2
18 脊髄小脳変性症(多系統萎縮症を除く)	24	8	3	13	69 後縦靭帯骨化症	44	18	11	15
19 ライズゾーム病	1	1	-	-	70 広範脊柱管狭窄症	19	11	3	5
20 副腎白質ジストロフィー	2	2	-	-	71 特発性大腿骨頭壊死症	27	12	3	12
21 ミトコンドリア病	2	-	1	1	72 下垂性ADH分泌異常症	4	1	2	1
22 もやもや病	8	4	1	3	73 下垂性TSH分泌亢進症	-	-	-	-
23 プリオン病	2	-	1	1	74 下垂性PRL分泌亢進症	3	-	1	2
24 亜急性硬化性全脳炎	-	-	-	-	75 クッシング病	3	1	-	2
25 進行性多巣性白質脳症	-	-	-	-	76 下垂性ゴナドトロピン分泌亢進症	-	-	-	-
26 HTLV-1関連脊髄症	9	6	2	1	77 下垂性成長ホルモン分泌亢進症	3	-	1	2
27 特発性基底核石灰化症	-	-	-	-	78 下垂体前葉機能低下症	5	3	1	1
28 全身性アミロイドーシス	7	4	2	1	79 家族性高コレステロール血症(ホモ接合体)	1	1	-	-
29 ウルリッヒ病	-	-	-	-	80 甲状腺ホルモン不応症	-	-	-	-
30 遠位型ミオパチー	-	-	-	-	81 先天性副腎皮質酵素欠損症	1	1	-	-
31 ベスレムミオパチー	-	-	-	-	82 先天性副腎低形成症	-	-	-	-
32 自己食空胞性ミオパチー	-	-	-	-	83 アジソン病	-	-	-	-
33 シュワルツ・ヤンペル症候群	-	-	-	-	84 サルコイドーシス	15	3	4	8
34 神経線維腫症	6	3	1	2	85 特発性間質性肺炎	13	7	1	5
35 天疱瘡	2	2	-	-	86 肺動脈性肺高血圧症	5	1	2	2
36 表皮水疱症	-	-	-	-	87 肺静脈閉塞症／肺毛細血管腫症	-	-	-	-
37 膿疱性乾癬(汎発型)	3	1	1	1	88 慢性血栓性肺高血圧症	7	2	-	5
38 ステイーヴンス・ジョンソン症候群	-	-	-	-	89 リンパ脈管筋腫症	2	2	-	-
39 中毒性表皮壊死症	-	-	-	-	90 網膜色素変性症	13	6	3	4
40 高安動脈炎	4	2	1	1	91 バッド・キアリ症候群	1	-	-	1
41 巨細胞性動脈炎	2	2	-	-	92 特発性門脈圧亢進症	1	-	1	-
42 結節性多発動脈炎	2	-	-	2	93 原発性胆汁性胆管炎	22	11	5	6
43 顕微鏡的多発血管炎	15	7	3	5	94 原発性硬化性胆管炎	-	-	-	-
44 多発血管炎性肉芽腫症	7	2	1	4	95 自己免疫性肝炎	16	5	2	9
45 好酸球性多発血管炎性肉芽腫症	2	2	-	-	96 クローン病	41	12	15	14
46 悪性関節リウマチ	18	8	6	4	97 潰瘍性大腸炎	94	39	16	39
47 バージャー病	3	2	-	1	98 好酸球性消化管疾患	1	-	1	-
48 原発性抗リン脂質抗体症候群	-	-	-	-	99 慢性特発性偽性腸閉塞症	-	-	-	-
49 全身性エリテマトーデス	53	19	12	22	100 巨大膀胱短小結腸腸管蠕動不全症	-	-	-	-
50 皮膚筋炎／多発性筋炎	27	10	3	14	101 腸管神経節細胞僅少症	-	-	-	-
51 全身性強皮症	17	7	4	6	102 ルビシユタイン・テイビ症候群	-	-	-	-
					103 CFC症候群	-	-	-	-

		管内	中部保健所		由布保健部
			臼杵市	津久見市	由布市
104	コステロ症候群	-	-	-	-
105	チャージ症候群	-	-	-	-
106	クリオピリン関連周期熱症候群	-	-	-	-
107	若年性突発性関節炎	2	-	-	2
108	TNF受容体関連周期性症候群	-	-	-	-
109	非典型溶血性尿毒症症候群	-	-	-	-
110	ブラウ症候群	-	-	-	-
111	先天性ミオパチー	-	-	-	-
112	マリネスコ・シェーグレン症候群	-	-	-	-
113	筋ジストロフィー	3	-	1	2
114	非ジストロフィー性ミオトニー症候群	-	-	-	-
115	遺伝性周期性四肢麻痺	-	-	-	-
116	アトピー性脊髄炎	-	-	-	-
117	脊髄空洞症	-	-	-	-
118	脊髄髄膜瘤	-	-	-	-
119	アイザックス症候群	-	-	-	-
120	遺伝性ジストニア	-	-	-	-
121	神経フェリチン症	-	-	-	-
122	脳表ヘモジデリン沈着症	-	-	-	-
123	禿頭と変形性脊椎症を伴う常染色体劣性白質脳症	-	-	-	-
124	皮質下梗塞と白質脳症を伴う常染色体優性脳動脈症	-	-	-	-
125	神経軸索スフェロイド形成を伴う遺伝性びまん性白質脳症	1	-	-	1
126	ベリー症候群	-	-	-	-
127	前頭側頭葉変性症	-	-	-	-
128	ビッカースタッフ脳幹脳炎	-	-	-	-
129	痙攣重積型(二相性)急性脳症	-	-	-	-
130	先天性無痛無汗症	-	-	-	-
131	アレキサンダー病	-	-	-	-
132	先天性核上性球麻痺	-	-	-	-
133	メビウス症候群	-	-	-	-
134	中隔視神経形成異常症/ドモルシア症候群	-	-	-	-
135	アイカルディ症候群	-	-	-	-
136	片側巨脳症	-	-	-	-
137	限局性皮質異形成	-	-	-	-
138	神経細胞移動異常症	-	-	-	-
139	先天性大脳白質形成不全症	-	-	-	-
140	ドラベ症候群	-	-	-	-
141	海馬硬化を伴う内側側頭葉てんかん	-	-	-	-
142	ミオクロニー欠神てんかん	-	-	-	-
143	ミオクロニー脱力発作を伴うてんかん	1	1	-	-
144	レノックス・ガストー症候群	-	-	-	-
145	ウエスト症候群	-	-	-	-
146	大田原症候群	-	-	-	-
147	早期ミオクロニー脳症	-	-	-	-
148	遊走性焦点発作を伴う乳児てんかん	-	-	-	-
149	片側痙攣・片麻痺・てんかん症候群	-	-	-	-
150	環状20番染色体症候群	-	-	-	-
151	ラスムッセン脳炎	-	-	-	-
152	P C D H 19 関連症候群	-	-	-	-
153	難治顔回部分発作重積型急性脳炎	-	-	-	-
154	徐波睡眠期持続性棘徐波を示すてんかん性脳症	-	-	-	-
155	ランドウ・クレフナー症候群	-	-	-	-
156	レット症候群	-	-	-	-
157	スタージ・ウェーバー症候群	-	-	-	-
158	結節性硬化症	2	-	1	1
159	色素性乾皮症	-	-	-	-
160	先天性魚鱗癬	-	-	-	-
161	家族性良性慢性天疱瘡	-	-	-	-
162	類天疱瘡(後天性表皮水疱症を含む。)	4	-	-	4
163	特発性後天性全身性無汗症	2	1	1	-

		管内	中部保健所		由布保健部
			臼杵市	津久見市	由布市
164	眼皮膚白皮症	-	-	-	-
165	肥厚性皮膚骨膜炎	-	-	-	-
166	弾性線維性仮性黄色腫	-	-	-	-
167	マルファン症候群	2	-	2	-
168	エーラス・ダンロス症候群	-	-	-	-
169	メンケス病	-	-	-	-
170	オクシピタル・ホーン症候群	-	-	-	-
171	ウィルソン病	1	-	-	1
172	低ホスファターゼ症	-	-	-	-
173	V A T E R 症候群	-	-	-	-
174	那須・ハコラ病	-	-	-	-
175	ウィーバー症候群	-	-	-	-
176	コフィン・ローリー症候群	-	-	-	-
177	ジュベール症候群関連疾患	-	-	-	-
178	モワット・ウィルソン症候群	-	-	-	-
179	ウィリアムズ症候群	-	-	-	-
180	A T R - X 症候群	-	-	-	-
181	クルーゾン症候群	-	-	-	-
182	アペール症候群	-	-	-	-
183	ファイファー症候群	-	-	-	-
184	アントレー・ビクスラー症候群	-	-	-	-
185	コフィン・シリス症候群	-	-	-	-
186	ロスモンド・トムソン症候群	-	-	-	-
187	歌舞伎症候群	-	-	-	-
188	多脾症候群	-	-	-	-
189	無脾症候群	-	-	-	-
190	鰓耳腎症候群	-	-	-	-
191	ウェルナー症候群	1	1	-	-
192	コケイン症候群	-	-	-	-
193	ブラダー・ウィリ症候群	-	-	-	-
194	ソトス症候群	-	-	-	-
195	ヌーナン症候群	-	-	-	-
196	ヤング・シンプソン症候群	-	-	-	-
197	1 p 36 欠失症候群	-	-	-	-
198	4 p 欠失症候群	-	-	-	-
199	5 p 欠失症候群	-	-	-	-
200	第14番染色体父親性ダイソミー症候群	-	-	-	-
201	アンジェルマン症候群	-	-	-	-
202	スミス・マギニス症候群	-	-	-	-
203	22 q 11.2 欠失症候群	-	-	-	-
204	エマヌエル症候群	-	-	-	-
205	脆弱X 症候群関連疾患	-	-	-	-
206	脆弱X 症候群	-	-	-	-
207	総動脈幹遺残症	-	-	-	-
208	修正大血管転位症	2	1	-	1
209	完全大血管転位症	-	-	-	-
210	単心室症	-	-	-	-
211	左心低形成症候群	-	-	-	-
212	三尖弁閉鎖症	-	-	-	-
213	心室中隔欠損を伴わない肺動脈閉鎖症	-	-	-	-
214	心室中隔欠損を伴う肺動脈閉鎖症	-	-	-	-
215	ファロー四徴症	-	-	-	-
216	両大血管右室起始症	-	-	-	-
217	エプスタイン病	-	-	-	-
218	アルポート症候群	-	-	-	-
219	ギャロウェイ・モワト症候群	-	-	-	-
220	急速進行性糸球体腎炎	5	2	1	2
221	抗糸球体基底膜腎炎	1	1	-	-
222	一次性ネフローゼ症候群	6	6	-	-
223	一次性膜性増殖性糸球体腎炎	-	-	-	-

	管内	中部保健所		由布保健部
		臼杵市	津久見市	由布市
224	紫斑病性腎炎	-	-	-
225	先天性腎性尿崩症	1	-	1
226	間質性膀胱炎(ハンナ型)	2	-	1
227	オスラー病	1	1	-
228	閉塞性細気管支炎	-	-	-
229	肺胞蛋白症(自己免疫性又は先天性)	-	-	-
230	肺胞低換気症候群	1	1	-
231	α1-アンチトリプシン欠乏症	-	-	-
232	カーニー複合	-	-	-
233	ウォルフラム症候群	-	-	-
234	ペルオキシソーム病(副腎白質ジストロフィーを除く)	-	-	-
235	副甲状腺機能低下症	-	-	-
236	偽性副甲状腺機能低下症	-	-	-
237	副腎皮質刺激ホルモン不応症	-	-	-
238	ビタミンD抵抗性くる病/骨軟化症	1	1	-
239	ビタミンD依存性くる病/骨軟化症	-	-	-
240	フェニルケトン尿症	-	-	-
241	高チロシン血症1型	-	-	-
242	高チロシン血症2型	-	-	-
243	高チロシン血症3型	-	-	-
244	メープルシロップ尿症	-	-	-
245	プロピオン酸血症	-	-	-
246	メチルマロン酸血症	-	-	-
247	イソ吉草酸血症	-	-	-
248	グルコーストランスポーター1欠損症	-	-	-
249	グルタル酸血症1型	-	-	-
250	グルタル酸血症2型	-	-	-
251	尿素サイクル異常症	3	1	2
252	リジン尿性蛋白不耐症	-	-	-
253	先天性葉酸吸収不全	-	-	-
254	ボルフィリン症	-	-	-
255	複合カルボキシラーゼ欠損症	-	-	-
256	筋型糖原病	-	-	-
257	肝型糖原病	-	-	-
258	ガラクトース-1-リン酸ウリジルトランスフェラーゼ欠損症	-	-	-
259	レシチンコレステロールアシルトランスフェラーゼ欠損症	-	-	-
260	シトステロール血症	-	-	-
261	タンジール病	-	-	-
262	原発性高カイロミクロン血症	-	-	-
263	脳髄黄色腫症	-	-	-
264	無βリポタンパク血症	-	-	-
265	脂肪萎縮症	-	-	-
266	家族性地中海熱	1	1	-
267	高IgD症候群	-	-	-
268	中條・西村症候群	-	-	-
269	化膿性無菌性関節炎・壊疽性膿皮症・アクネ症候群	-	-	-
270	慢性再発性多発性骨髄炎	-	-	-
271	強直性脊椎炎	8	5	2
272	進行性骨化性線維異形成症	-	-	-
273	肋骨異常を伴う先天性側弯症	-	-	-
274	骨形成不全症	-	-	-
275	タナトフォリック骨異形成症	-	-	-
276	軟骨無形成症	-	-	-
277	リンパ管腫症/ゴーハム病	1	-	1
278	巨大リンパ管奇形(頸部顔面病変)	-	-	-
279	巨大静脈奇形(頸部口腔咽頭びまん性病変)	-	-	-
280	巨大動脈奇形(頸部顔面又は四肢病変)	-	-	-
281	クリッペル・トレノネー・ウェーバー症候群	-	-	-
282	先天性赤血球形成異常性貧血	-	-	-

	管内	中部保健所		由布保健部
		臼杵市	津久見市	由布市
283	後天性赤芽球癆	1	-	1
284	ダイヤモンド・ブラックファン貧血	-	-	-
285	ファンconi貧血	-	-	-
286	遺伝性鉄芽球性貧血	-	-	-
287	エプスタイン症候群	-	-	-
288	自己免疫性出血病XIII	-	-	-
289	クロンカイト・カナダ症候群	-	-	-
290	非特異性多発性小腸潰瘍症	1	-	1
291	ヒルシュスプルング病(全結腸型又は小腸型)	-	-	-
292	総排泄腔外反症	-	-	-
293	総排泄腔遺残	-	-	-
294	先天性横隔膜ヘルニア	-	-	-
295	乳幼児肝巨大血管腫	-	-	-
296	胆道閉鎖症	-	-	-
297	アラジール症候群	-	-	-
298	遺伝性膵炎	-	-	-
299	嚢胞性線維症	-	-	-
300	IgG4関連疾患	2	-	2
301	黄斑ジストロフィー	-	-	-
302	レーベル遺伝性視神経症	-	-	-
303	アッシュヤー症候群	-	-	-
304	若年発症型両側性感音難聴	-	-	-
305	遅発性内リンパ水腫	-	-	-
306	好酸球性副鼻腔炎	11	2	8
307	カナバン病	-	-	-
308	進行性白質脳症	-	-	-
309	進行性ミオクロームスてんかん	-	-	-
310	先天異常症候群	-	-	-
311	先天性三尖弁狭窄症	-	-	-
312	先天性僧帽弁狭窄症	1	1	-
313	先天性肺静脈狭窄症	-	-	-
314	左肺動脈右肺動脈起始症	-	-	-
315	ネイルパテラ症候群(爪膝蓋骨症候群)/LMX1B関連腎症	-	-	-
316	カルニチン回路異常症	-	-	-
317	三頭酵素欠損症	-	-	-
318	シトリン欠損症	-	-	-
319	セピアペレリン還元酵素(SR)欠損症	-	-	-
320	先天性グリコシルホスファチジルイノシトール(GPI)欠損症	-	-	-
321	非ケトーシス型グリシン血症	-	-	-
322	β-ケトチオラーゼ欠損症	-	-	-
323	芳香族L-アミノ酸脱炭酸酵素欠損症	-	-	-
324	メチルグルタコン酸尿症	-	-	-
325	遺伝性自己炎症疾患	-	-	-
326	大理石骨病	-	-	-
327	特発性血栓症(遺伝性血栓性素因によるものに限る。)	-	-	-
328	前眼部形成異常	-	-	-
329	無虹彩症	-	-	-
330	先天性気管狭窄症/先天性声門下狭窄症	-	-	-
331	特発性多中心性キャッスルマン病	1	1	-
332	膠様滴状角膜ジストロフィー	-	-	-
333	ハッチンソン・ギルフォード症候群	-	-	-
334	脳クレアチン欠乏症候群	-	-	-
335	ネフロン癆	-	-	-
336	家族性低βリポタンパク血症1(ホモ接合体)	-	-	-
337	ホモシスチン尿症	-	-	-
338	進行性家族性肝内胆汁うっ滞症	-	-	-

資料:中部保健所、由布保健部調べ 標準化様式 表36①ア
注:()に重症認定患者数を再掲

(2) 特定医療費(指定難病)受給者数(年代別)

中部保健所

(単位:人 令和4年3月31日現在)

年齢区分	総数	0	1	2	3	4	5	6	7	7	年齢区分	総数	0	1	2	3	4	5	6	7	7		
		0	0	0	0	0	0	0	0	0			0	0	0	0	0	0	0	0	0	0	
		9	1	2	3	4	5	6	7	5			9	1	2	3	4	5	6	7	5		
		歳	歳	歳	歳	歳	歳	歳	歳	歳以上			歳	歳	歳	歳	歳	歳	歳	歳	歳以上		
合計	622	0	5	11	25	77	78	111	107	208	65	原発性免疫不全症候群	2	-	-	2	-	-	-	-	-	-	
1	球脊髄性筋萎縮症	0	-	-	-	-	-	-	-	0	66	IgA 腎症	3	-	-	-	-	-	1	1	1	-	
2	筋萎縮性側索硬化症	9	-	-	-	-	2	-	3	4	67	多発性嚢胞腎	3	-	-	-	-	2	-	1	-	-	
3	脊髄性筋萎縮症	1	-	-	-	-	1	-	-	-	68	黄色靭帯骨化症	6	-	-	-	-	1	1	-	3	1	
4	原発性側索硬化症	0	-	-	-	-	-	-	-	-	69	後縦靭帯骨化症	29	-	-	-	-	1	2	12	6	8	
5	進行性核上性麻痺	7	-	-	-	-	-	2	3	2	70	広範脊柱管狭窄症	14	-	-	-	-	-	3	3	2	6	
6	パーキンソン病	##	-	-	-	1	1	8	22	71	71	特発性大腿骨頭壊死症	15	-	-	-	1	3	5	3	3	-	
7	大脳皮質基底核変性症	8	-	-	-	-	-	1	-	7	72	下垂体性ADH分泌異常症	3	-	-	-	-	-	1	-	2	-	
8	ハンチントン病	2	-	-	-	-	-	-	1	1	73	下垂体性TSH分泌亢進症	0	-	-	-	-	-	-	-	-	-	
9	神経有棘赤血球症	0	-	-	-	-	-	-	-	-	74	下垂体性PRL分泌亢進症	1	-	-	-	1	-	-	-	-	-	
10	シャルコー・マリー・トゥース病	0	-	-	-	-	-	-	-	-	75	クッシング病	1	-	-	-	-	-	-	-	1	-	
11	重症筋無力症	17	-	-	-	1	3	1	3	4	5	76	下垂体性ゴナドトロピン分泌亢進症	0	-	-	-	-	-	-	-	-	-
12	先天性筋無力症候群	0	-	-	-	-	-	-	-	-	77	下垂体性成長ホルモン分泌亢進症	1	-	-	-	-	1	-	-	-	-	
13	多発性硬化症/視神経脊髄炎	10	-	-	-	-	2	5	2	-	1	78	下垂体前葉機能低下症	4	-	-	2	-	1	-	-	-	1
14	慢性炎症性脳髄性多発神経炎/多発性運動ニューロパチー	4	-	-	-	-	-	1	1	2	79	家族性高コレステロール血症(ホモ接合体)	1	-	-	-	-	-	-	-	-	1	
15	封入体筋炎	1	-	-	-	-	-	-	-	1	80	甲状腺ホルモン不応症	0	-	-	-	-	-	-	-	-	-	
16	クロウ・深瀬症候群	1	-	-	-	1	-	-	-	-	81	先天性副腎皮質酵素欠損症	1	-	-	-	1	-	-	-	-	-	
17	多系統萎縮症	5	-	-	-	-	-	1	1	3	82	先天性副腎低形成症	0	-	-	-	-	-	-	-	-	-	
18	脊髄小脳変性症(多系統萎縮症を除く)	11	-	-	-	-	2	-	2	5	2	83	アジソン病	0	-	-	-	-	-	-	-	-	-
19	ライソゾーム病	1	-	-	-	-	-	-	1	-	84	サルコイドーシス	7	-	-	-	-	2	3	-	2	-	
20	副腎白質ジストロフィー	2	-	-	-	-	1	1	-	-	-	85	特発性間質性肺炎	8	-	-	-	-	-	-	1	1	6
21	ミトコンドリア病	1	-	-	-	-	-	1	-	-	-	86	肺動脈性肺高血圧症	3	-	-	-	-	1	-	-	-	2
22	もやもや病	5	-	-	-	1	-	2	-	2	87	肺静脈閉塞症/肺毛細血管腫症	0	-	-	-	-	-	-	-	-	-	
23	プリオン病	1	-	-	-	-	-	-	-	1	88	慢性血栓性肺高血圧症	2	-	-	-	-	-	-	1	1	-	
24	亜急性硬化性全脳炎	0	-	-	-	-	-	-	-	-	89	リンパ脈管筋腫症	2	-	-	-	-	2	-	-	-	-	
25	進行性多巣性白質脳症	0	-	-	-	-	-	-	-	-	90	網膜色素変性症	9	-	-	-	-	3	-	-	1	5	
26	HTLV-1関連脊髄症	8	-	-	-	-	-	2	3	3	91	パッド・キアリ症候群	0	-	-	-	-	-	-	-	-	-	
27	特発性基底核石灰化症	0	-	-	-	-	-	-	-	-	92	特発性門脈圧亢進症	1	-	-	-	-	-	1	-	-	-	
28	全身性アミロイドーシス	6	-	-	-	-	-	-	4	2	93	原発性胆汁性肝硬変	16	-	-	-	-	1	2	5	3	5	
29	ウルリッヒ病	0	-	-	-	-	-	-	-	-	94	原発性硬化性胆管炎	0	-	-	-	-	-	-	-	-	-	
30	遠位型ミオパチー	0	-	-	-	-	-	-	-	-	95	自己免疫性肝炎	7	-	-	-	-	-	3	1	3	-	
31	ベスレムミオパチー	0	-	-	-	-	-	-	-	-	96	クローン病	27	-	1	1	3	9	8	2	2	1	
32	自己食空胞性ミオパチー	0	-	-	-	-	-	-	-	-	97	潰瘍性大腸炎	55	-	1	-	6	15	8	15	5	5	
33	シュワルツ・ヤンベル症候群	0	-	-	-	-	-	-	-	-	98	好酸球性消化管疾患	1	-	-	-	-	1	-	-	-	-	
34	神経線維腫症	4	-	1	-	-	-	1	-	2	99	慢性特発性偽性腸閉塞症	0	-	-	-	-	-	-	-	-	-	
35	天疱瘡	2	-	-	-	-	1	1	-	-	100	巨大膀胱短小結腸腸管蠕動不全症	0	-	-	-	-	-	-	-	-	-	
36	表皮水疱症	0	-	-	-	-	-	-	-	-	101	腸管神経節細胞僅少症	0	-	-	-	-	-	-	-	-	-	
37	膿疱性乾癬(汎発型)	2	-	-	-	1	-	1	-	-	102	ルビンシュタイン・テイビ症候群	0	-	-	-	-	-	-	-	-	-	
38	スティーヴンス・ジョンソン症候群	0	-	-	-	-	-	-	-	-	103	CFC症候群	0	-	-	-	-	-	-	-	-	-	
39	中毒性表皮壊死症	0	-	-	-	-	-	-	-	-	104	コステロ症候群	0	-	-	-	-	-	-	-	-	-	
40	高安静脈炎	3	-	-	-	-	-	-	1	2	105	チャージ症候群	0	-	-	-	-	-	-	-	-	-	
41	巨細胞性動脈炎	2	-	-	-	-	-	1	-	1	106	クリオピリン関連周期熱症候群	0	-	-	-	-	-	-	-	-	-	
42	結節性多発動脈炎	0	-	-	-	-	-	-	-	-	107	若年性突発性関節炎	0	-	-	-	-	-	-	-	-	-	
43	顕微鏡的多発血管炎	10	-	-	-	-	-	2	1	7	108	TNF受容体関連周期性症候群	0	-	-	-	-	-	-	-	-	-	
44	多発血管炎性肉芽腫症	3	-	-	-	-	-	-	1	2	109	非典型溶血性尿毒症症候群	0	-	-	-	-	-	-	-	-	-	
45	好酸球性多発血管炎性肉芽腫症	2	-	-	-	-	-	-	1	1	110	ブラウ症候群	0	-	-	-	-	-	-	-	-	-	
46	悪性関節リウマチ	14	-	-	-	-	1	1	2	5	5	111	先天性ミオパチー	0	-	-	-	-	-	-	-	-	-
47	バージャー病	2	-	-	-	-	1	-	1	-	-	112	マリネスコ・シェーグレン症候群	0	-	-	-	-	-	-	-	-	-
48	原発性抗リン脂質抗体症候群	0	-	-	-	-	-	-	-	-	113	筋ジストロフィー	1	-	-	-	-	-	1	-	-	-	
49	全身性エリテマトーデス	31	-	-	-	3	10	3	5	4	6	114	非ジストロフィー性ミオトニー症候群	0	-	-	-	-	-	-	-	-	-
50	皮膚筋炎/多発性筋炎	13	-	-	-	-	1	5	3	2	2	115	遺伝性周期性四肢麻痺	0	-	-	-	-	-	-	-	-	-
51	全身性強皮症	11	-	-	-	1	2	1	1	-	6	116	アトピー性脊髄炎	0	-	-	-	-	-	-	-	-	-
52	混合性結合組織病	9	-	-	-	-	2	3	2	-	2	117	脊髄空洞症	0	-	-	-	-	-	-	-	-	-
53	シェーグレン症候群	10	-	-	-	1	-	2	1	4	2	118	脊髄髄膜瘤	0	-	-	-	-	-	-	-	-	-
54	成人スチル病	3	-	-	-	-	1	1	-	1	119	アイザックス症候群	0	-	-	-	-	-	-	-	-	-	
55	再発性多発軟骨炎	1	-	-	-	-	-	-	-	1	-	120	遺伝性ジストニア	0	-	-	-	-	-	-	-	-	-
56	ベーチェット病	3	-	-	-	-	2	-	-	1	121	神経フェリチン症	0	-	-	-	-	-	-	-	-	-	
57	特発性拡張型心筋症	17	-	-	-	-	1	3	3	3	7	122	脳表へモジゲリン沈着症	0	-	-	-	-	-	-	-	-	-
58	肥大型心筋症	2	-	-	-	-	1	1	-	-	-	123	禿頭と変形性骨椎症を伴う常染色体劣性白質脳症	0	-	-	-	-	-	-	-	-	-
59	拘束型心筋症	0	-	-	-	-	-	-	-	-	-	124	皮質下梗塞と白質脳症を伴う常染色体優性脳動脈症	0	-	-	-	-	-	-	-	-	-
60	再生不良性貧血	2	-	-	-	-	-	-	1	1	125	神経軸索スフェロイド形成を伴う遺伝性びまん性白質脳症	0	-	-	-	-	-	-	-	-	-	
61	自己免疫性溶血性貧血	1	-	-	-	-	-	-	-	1	126	ペリー症候群	0	-	-	-	-	-	-	-	-	-	
62	発作性夜間へモグロビン尿症	0	-	-	-	-	-	-	-	-	-	127	前頭側頭葉変性症	0	-	-	-	-	-	-	-	-	-
63	特発性血小板減少性紫斑病	14	-	-	-	-	1	2	5	2	4	128	ピッカースタッフ脳幹脳炎	0	-	-	-	-	-	-	-	-	-
64	血栓性血小板減少性紫斑病	0	-	-	-	-	-	-	-	-	-	129	痙攣重複型(二相性)急性脳症	0	-	-	-	-	-	-	-	-	-

年齢区分	総数	0	1	2	3	4	5	6	7	7	年齢区分	総数	0	1	2	3	4	5	6	7	7
		0	0	0	0	0	0	0	0	0			0	0	0	0	0	0	0	0	0
		0	1	2	3	4	5	6	7	5			0	1	2	3	4	5	6	7	5
		歳	歳	歳	歳	歳	歳	歳	歳	歳以上			歳	歳	歳	歳	歳	歳	歳	歳	歳以上
130	先天性無痛無汗症	0	-	-	-	-	-	-	-	-	197	1 p 36 欠失症候群	0	-	-	-	-	-	-	-	-
131	アレキサンダー病	0	-	-	-	-	-	-	-	-	198	4 p 欠失症候群	0	-	-	-	-	-	-	-	-
132	先天性核上性球麻痺	0	-	-	-	-	-	-	-	-	199	5 p 欠失症候群	0	-	-	-	-	-	-	-	-
133	メビウス症候群	0	-	-	-	-	-	-	-	-	200	第14 番染色体父親性ダイソミー症候群	0	-	-	-	-	-	-	-	-
134	中隔視神経形成異常症/ドモルシア症候群	0	-	-	-	-	-	-	-	-	201	アンジェルマン症候群	0	-	-	-	-	-	-	-	-
135	アイカルディ症候群	0	-	-	-	-	-	-	-	-	202	スミス・マギニス症候群	0	-	-	-	-	-	-	-	-
136	片側巨脳症	0	-	-	-	-	-	-	-	-	203	22 q 11.2 欠失症候群	0	-	-	-	-	-	-	-	-
137	限局性皮質異形成	0	-	-	-	-	-	-	-	-	204	エマヌエル症候群	0	-	-	-	-	-	-	-	-
138	神経細胞移動異常症	0	-	-	-	-	-	-	-	-	205	脆弱X 症候群関連疾患	0	-	-	-	-	-	-	-	-
139	先天性大脳白質形成不全症	0	-	-	-	-	-	-	-	-	206	脆弱X 症候群	0	-	-	-	-	-	-	-	-
140	ドラベ症候群	0	-	-	-	-	-	-	-	-	207	総動脈幹遺残症	0	-	-	-	-	-	-	-	-
141	海馬硬化を伴う内側側頭葉てんかん	0	-	-	-	-	-	-	-	-	208	修正大血管転位症	1	-	1	-	-	-	-	-	-
142	ミオクロニー欠伸てんかん	0	-	-	-	-	-	-	-	-	209	完全大血管転位症	0	-	-	-	-	-	-	-	-
143	ミオクロニー脱力発作を伴うてんかん	1	-	1	-	-	-	-	-	-	210	単心室症	0	-	-	-	-	-	-	-	-
144	レノックス・ガストー症候群	0	-	-	-	-	-	-	-	-	211	左心低形成症候群	0	-	-	-	-	-	-	-	-
145	ウエスト症候群	0	-	-	-	-	-	-	-	-	212	三尖弁閉鎖症	0	-	-	-	-	-	-	-	-
146	大田原症候群	0	-	-	-	-	-	-	-	-	213	心室中隔欠損を伴わない肺動脈閉鎖症	0	-	-	-	-	-	-	-	-
147	早期ミオクロニー脳症	0	-	-	-	-	-	-	-	-	214	心室中隔欠損を伴う肺動脈閉鎖症	0	-	-	-	-	-	-	-	-
148	遊走性焦点発作を伴う乳児てんかん	0	-	-	-	-	-	-	-	-	215	ファロー四徴症	0	-	-	-	-	-	-	-	-
149	片側痙攣・片麻痺・てんかん症候群	0	-	-	-	-	-	-	-	-	216	両大血管右室起始症	0	-	-	-	-	-	-	-	-
150	環状20 番染色体症候群	0	-	-	-	-	-	-	-	-	217	エプスタイン病	0	-	-	-	-	-	-	-	-
151	ラスマッセン脳炎	0	-	-	-	-	-	-	-	-	218	アルボート症候群	0	-	-	-	-	-	-	-	-
152	P C D H 19 関連症候群	0	-	-	-	-	-	-	-	-	219	ギャロウェイ・モト症候群	0	-	-	-	-	-	-	-	-
153	難治頻回部分発作重積型急性脳炎	0	-	-	-	-	-	-	-	-	220	急速進行性糸球体腎炎	3	-	-	-	-	1	1	1	-
154	徐波睡眠期持続性棘徐波を示すてんかん性脳症	0	-	-	-	-	-	-	-	-	221	抗糸球体基底膜腎炎	1	-	-	-	-	-	1	-	-
155	ランドウ・クレフナー症候群	0	-	-	-	-	-	-	-	-	222	一次性ネフローゼ症候群	6	-	-	1	1	1	2	1	-
156	レット症候群	0	-	-	-	-	-	-	-	-	223	一次性膜性増殖性糸球体腎炎	0	-	-	-	-	-	-	-	-
157	スタージ・ウェーバー症候群	0	-	-	-	-	-	-	-	-	224	紫斑病性腎炎	0	-	-	-	-	-	-	-	-
158	結節性硬化症	1	-	-	1	-	-	-	-	-	225	先天性腎性尿崩症	0	-	-	-	-	-	-	-	-
159	色素性乾皮症	0	-	-	-	-	-	-	-	-	226	間質性膀胱炎(ハンナ型)	1	-	-	-	-	-	-	-	1
160	先天性魚鱗癬	0	-	-	-	-	-	-	-	-	227	オスラー病	1	-	-	-	-	-	1	-	-
161	家族性良性慢性天疱瘡	0	-	-	-	-	-	-	-	-	228	閉塞性細気管支炎	0	-	-	-	-	-	-	-	-
162	類天疱瘡(後天性表皮水疱症を含む。)	0	-	-	-	-	-	-	-	-	229	肺胞蛋白症(自己免疫性又は先天性)	0	-	-	-	-	-	-	-	-
163	特発性後天性全身性無汗症	2	-	-	-	1	1	-	-	-	230	肺胞低換気症候群	1	-	-	-	-	-	-	-	1
164	眼皮膚白皮症	0	-	-	-	-	-	-	-	-	231	α 1 - アンチトリプシン欠乏症	0	-	-	-	-	-	-	-	-
165	肥厚性皮膚骨膜炎	0	-	-	-	-	-	-	-	-	232	カーニー複合	0	-	-	-	-	-	-	-	-
166	弾性線維性仮性黄色腫	0	-	-	-	-	-	-	-	-	233	ウォルフラム症候群	0	-	-	-	-	-	-	-	-
167	マルファン症候群	2	-	-	-	-	-	-	2	-	234	ペルオキシソーム病(副腎白質ジストロフィーを除く)	0	-	-	-	-	-	-	-	-
168	エーラス・ダンロス症候群	0	-	-	-	-	-	-	-	-	235	副甲状腺機能低下症	0	-	-	-	-	-	-	-	-
169	メンケス病	0	-	-	-	-	-	-	-	-	236	偽性副甲状腺機能低下症	0	-	-	-	-	-	-	-	-
170	オクシピタル・ホーン症候群	0	-	-	-	-	-	-	-	-	237	副腎皮質刺激ホルモン不応症	0	-	-	-	-	-	-	-	-
171	ウィルソン病	0	-	-	-	-	-	-	-	-	238	ビタミンD 抵抗性くる病/骨軟化症	1	-	-	-	-	-	-	1	-
172	低ホスファターゼ症	0	-	-	-	-	-	-	-	-	239	ビタミンD 依存性くる病/骨軟化症	0	-	-	-	-	-	-	-	-
173	V A T E R 症候群	0	-	-	-	-	-	-	-	-	240	フェニルケトン尿症	0	-	-	-	-	-	-	-	-
174	那須・ハコラ病	0	-	-	-	-	-	-	-	-	241	高チロシン血症1 型	0	-	-	-	-	-	-	-	-
175	ウィーバー症候群	0	-	-	-	-	-	-	-	-	242	高チロシン血症2 型	0	-	-	-	-	-	-	-	-
176	コフィン・ローリー症候群	0	-	-	-	-	-	-	-	-	243	高チロシン血症3 型	0	-	-	-	-	-	-	-	-
177	ジュベール症候群関連疾患	0	-	-	-	-	-	-	-	-	244	メープルシロップ尿症	0	-	-	-	-	-	-	-	-
178	モワット・ウィルソン症候群	0	-	-	-	-	-	-	-	-	245	プロピオン酸血症	0	-	-	-	-	-	-	-	-
179	ウィリアムズ症候群	0	-	-	-	-	-	-	-	-	246	メチルマロン酸血症	0	-	-	-	-	-	-	-	-
180	A T R - X 症候群	0	-	-	-	-	-	-	-	-	247	イソ吉草酸血症	0	-	-	-	-	-	-	-	-
181	クルーゼン症候群	0	-	-	-	-	-	-	-	-	248	グルコーストランスporter-1 欠損症	0	-	-	-	-	-	-	-	-
182	アペール症候群	0	-	-	-	-	-	-	-	-	249	グルタル酸血症1 型	0	-	-	-	-	-	-	-	-
183	ファイファー症候群	0	-	-	-	-	-	-	-	-	250	グルタル酸血症2 型	0	-	-	-	-	-	-	-	-
184	アントレー・ピクスラー症候群	0	-	-	-	-	-	-	-	-	251	尿素サイクル異常症	1	-	-	1	-	-	-	-	-
185	コフィン・シリス症候群	0	-	-	-	-	-	-	-	-	252	リジン尿性蛋白不耐症	0	-	-	-	-	-	-	-	-
186	ロスマンド・トムソン症候群	0	-	-	-	-	-	-	-	-	253	先天性葉酸吸収不全	0	-	-	-	-	-	-	-	-
187	歌舞伎症候群	0	-	-	-	-	-	-	-	-	254	ポルフィリン症	0	-	-	-	-	-	-	-	-
188	多脾症候群	0	-	-	-	-	-	-	-	-	255	複合カルボキシラーゼ欠損症	0	-	-	-	-	-	-	-	-
189	無脾症候群	0	-	-	-	-	-	-	-	-	256	筋型糖原病	0	-	-	-	-	-	-	-	-
190	鰓耳腎症候群	0	-	-	-	-	-	-	-	-	257	肝型糖原病	0	-	-	-	-	-	-	-	-
191	ウェルナー症候群	1	-	-	-	-	-	1	-	-	258	ガラクトース-1-リン酸グリシトランスフェラーゼ欠損症	0	-	-	-	-	-	-	-	-
192	コケイン症候群	0	-	-	-	-	-	-	-	-	259	レシチンコレステロールアシルトランスフェラーゼ欠損症	0	-	-	-	-	-	-	-	-
193	ブラダー・ウィリ症候群	0	-	-	-	-	-	-	-	-	260	シトステロール血症	0	-	-	-	-	-	-	-	-
194	ソトス症候群	0	-	-	-	-	-	-	-	-	261	タンジール病	0	-	-	-	-	-	-	-	-
195	ヌーナン症候群	0	-	-	-	-	-	-	-	-	262	原発性高カイトミクロン血症	0	-	-	-	-	-	-	-	-
196	ヤング・シンプソン症候群	0	-	-	-	-	-	-	-	-	263	脳髄黄色腫症	0	-	-	-	-	-	-	-	-

年齢区分	総数	0	1	2	3	4	5	6	7	7	年齢区分	総数	0	1	2	3	4	5	6	7	7	
		9	0	0	0	0	0	0	0	0			9	0	0	0	0	0	0	0	0	0
		歳	歳	歳	歳	歳	歳	歳	歳	歳			歳	歳	歳	歳	歳	歳	歳	歳	歳	歳
264	無βリポタンパク血症	0	-	-	-	-	-	-	-	-	331	特発性多中心性キャッスルマン病	1	-	-	-	-	-	-	1	-	-
265	脂肪萎縮症	0	-	-	-	-	-	-	-	-	332	膠様滴状角膜ジストロフィー	0	-	-	-	-	-	-	-	-	-
266	家族性地中海熱	1	-	-	-	1	-	-	-	-	333	ハッチンソン・ギルフォード症候群	0	-	-	-	-	-	-	-	-	-
267	高IgD症候群	0	-	-	-	-	-	-	-	-	334	脳クレアチン欠乏症候群										
268	中條・西村症候群	0	-	-	-	-	-	-	-	-	335	ネフロン癆										
269	化膿性無菌性関節炎・壊疽性膿皮症・アクネ症候群	0	-	-	-	-	-	-	-	-	336	家族性低βリポタンパク血症1(ホモ接合体)										
270	慢性再発性多発性骨髄炎	0	-	-	-	-	-	-	-	-	337	ホモシスチン尿症										
271	強直性脊椎炎	6	-	-	1	1	2	-	2	-	338	進行性家族性肝内胆汁うっ滞症										
272	進行性骨化性線維異形成症	0	-	-	-	-	-	-	-	-	資料：厚生労働省「衛生行政報告例」、保健所調べ											
273	肋骨異常を伴う先天性側弯症	0	-	-	-	-	-	-	-	-	標準化様式 表36①イ											
274	骨形成不全症	0	-	-	-	-	-	-	-	-												
275	タナトフォリック骨異形成症	0	-	-	-	-	-	-	-	-												
276	軟骨無形成症	0	-	-	-	-	-	-	-	-												
277	リンパ管腫症/ゴーム病	0	-	-	-	-	-	-	-	-												
278	巨大リンパ管奇形(頸部顔面病変)	0	-	-	-	-	-	-	-	-												
279	巨大静脈奇形(頸部口腔咽頭びまん性病変)	0	-	-	-	-	-	-	-	-												
280	巨大動脈奇形(頸部顔面又は四肢病変)	0	-	-	-	-	-	-	-	-												
281	クリッペル・トレノネー・ウェーバー症候群	0	-	-	-	-	-	-	-	-												
282	先天性赤血球形成異常性貧血	0	-	-	-	-	-	-	-	-												
283	後天性赤芽球癆	0	-	-	-	-	-	-	-	-												
284	ダイヤモンド・ブラックファン貧血	0	-	-	-	-	-	-	-	-												
285	ファンconi貧血	0	-	-	-	-	-	-	-	-												
286	遺伝性鉄芽球性貧血	0	-	-	-	-	-	-	-	-												
287	エプスタイン症候群	0	-	-	-	-	-	-	-	-												
288	自己免疫性出血病XIII	0	-	-	-	-	-	-	-	-												
289	クローンカイト・カナダ症候群	0	-	-	-	-	-	-	-	-												
290	非特異性多発性小腸潰瘍症	0	-	-	-	-	-	-	-	-												
291	ヒルシュスブルグ病(全結腸型又は小腸型)	0	-	-	-	-	-	-	-	-												
292	総排泄腔外反症	0	-	-	-	-	-	-	-	-												
293	総排泄腔遺残	0	-	-	-	-	-	-	-	-												
294	先天性横隔膜ヘルニア	0	-	-	-	-	-	-	-	-												
295	乳幼児肝巨大血管腫	0	-	-	-	-	-	-	-	-												
296	胆道閉鎖症	0	-	-	-	-	-	-	-	-												
297	アラジール症候群	0	-	-	-	-	-	-	-	-												
298	遺伝性睪炎	0	-	-	-	-	-	-	-	-												
299	嚢胞性線維症	0	-	-	-	-	-	-	-	-												
300	IgG4関連疾患	0	-	-	-	-	-	-	-	-												
301	黄斑ジストロフィー	0	-	-	-	-	-	-	-	-												
302	レーベル遺伝性視神経症	0	-	-	-	-	-	-	-	-												
303	アッシュヤー症候群	0	-	-	-	-	-	-	-	-												
304	若年発症型両側性感音難聴	0	-	-	-	-	-	-	-	-												
305	遅発性内リンパ水腫	0	-	-	-	-	-	-	-	-												
306	好酸球性副鼻腔炎	3	-	-	1	-	1	1	-	-												
307	カナバン病	0	-	-	-	-	-	-	-	-												
308	進行性白質脳症	0	-	-	-	-	-	-	-	-												
309	進行性ミオクローヌスてんかん	0	-	-	-	-	-	-	-	-												
310	先天異常症候群	0	-	-	-	-	-	-	-	-												
311	先天性三尖弁狭窄症	0	-	-	-	-	-	-	-	-												
312	先天性僧帽弁狭窄症	1	-	-	1	-	-	-	-	-												
313	先天性肺静脈狭窄症	0	-	-	-	-	-	-	-	-												
314	左肺動脈右肺動脈起始症	0	-	-	-	-	-	-	-	-												
315	ネイルパテラ症候群(爪膝蓋骨症候群)/LMX1B関連腎症	0	-	-	-	-	-	-	-	-												
316	カルニチン回路異常症	0	-	-	-	-	-	-	-	-												
317	三頭酵素欠損症	0	-	-	-	-	-	-	-	-												
318	シトリン欠損症	0	-	-	-	-	-	-	-	-												
319	セピアブテリン還元酵素(SR)欠損症	0	-	-	-	-	-	-	-	-												
320	先天性グリコシルホスファチジルイノシトール(GPI)欠損症	0	-	-	-	-	-	-	-	-												
321	非ケトース型グリシン血症	0	-	-	-	-	-	-	-	-												
322	β-ケトチオラーゼ欠損症	0	-	-	-	-	-	-	-	-												
323	芳香族L-アミノ酸炭酸酵素欠損症	0	-	-	-	-	-	-	-	-												
324	メチルグルタコン酸尿症	0	-	-	-	-	-	-	-	-												
325	遺伝性自己炎症疾患	0	-	-	-	-	-	-	-	-												
326	大理石骨病	0	-	-	-	-	-	-	-	-												
327	特発性血栓症(遺伝性血栓性素因によるものに限る。)	0	-	-	-	-	-	-	-	-												
328	前眼部形成異常	0	-	-	-	-	-	-	-	-												
329	無虹彩症	0	-	-	-	-	-	-	-	-												
330	先天性気管狭窄症/先天性声門下狭窄症	0	-	-	-	-	-	-	-	-												

由布保健部

(単位:人 令和4年3月31日現在)

年齢区分		0 ～ 9 歳	1 0 ～ 1 9 歳	2 0 ～ 2 9 歳	3 0 ～ 3 9 歳	4 0 ～ 4 9 歳	5 0 ～ 5 9 歳	6 0 ～ 6 9 歳	7 0 ～ 7 4 歳	7 5 歳 以上															
年齢区分		0 ～ 9 歳	1 0 ～ 1 9 歳	2 0 ～ 2 9 歳	3 0 ～ 3 9 歳	4 0 ～ 4 9 歳	5 0 ～ 5 9 歳	6 0 ～ 6 9 歳	7 0 ～ 7 4 歳	7 5 歳 以上															
合計		362	0	0	14	17	55	40	74	56	106														
1	球脊髄性筋萎縮症	0										65	原発性免疫不全症候群	0											
2	筋萎縮性側索硬化症	5							3		2	66	IgA 腎症	4											
3	脊髄性筋萎縮症	0										67	多発性嚢胞腎	3			1	1	2						
4	原発性側索硬化症	0										68	黄色靭帯骨化症	2									1	1	
5	進行性核上性麻痺	5								1	4	69	後縦靭帯骨化症	15					1	1	3	3	7		
6	パーキンソン病	39					2	1	7	29		70	広範脊柱管狭窄症	5								1	2	2	
7	大脳皮質基底核変性症	2								1	1	71	特発性大腿骨頭壊死症	12					4	2	1	2	3		
8	ハンチントン病	2									2	72	下垂体性ADH分泌異常症	1									1		
9	神経有棘赤血球症	0										73	下垂体性TSH分泌亢進症	0											
10	シャルコー・マリー・トゥース病	0										74	下垂体性PRL分泌亢進症	2					1				1		
11	重症筋無力症	8					1	3	1	3		75	クッシング病	2					1					1	
12	先天性筋無力症候群	0										76	下垂体性ゴナドトロピン分泌亢進症	0											
13	多発性硬化症／視神経脊髄炎	6		1		1	1	2	1			77	下垂体性成長ホルモン分泌亢進症	2						1				1	
14	慢性炎症性脱髄性多発神経炎／多発性運動ニューロパチー	1									1	78	下垂体前葉機能低下症	1						1					
15	封入体筋炎	0										79	家族性高コレステロール血症(ホモ接合体)	0											
16	クロウ・深瀬症候群	0										80	甲状腺ホルモン不応症	0											
17	多系統萎縮症	5						1	1	3		81	先天性副腎皮質酵素欠損症	0											
18	脊髄小脳変性症(多系統萎縮症を除く)	13				2	3	2	1	5		82	先天性副腎低形成症	0											
19	ライソゾーム病	0										83	アジソン病	0											
20	副腎白質ジストロフィー	0										84	サルコイドーシス	8					1	1	2	2	2		
21	ミトコンドリア病	1				1						85	特発性間質性肺炎	5						1	1			3	
22	もやもや病	3			1	1				1		86	肺動脈性肺高血圧症	2								1		1	
23	プリオン病	1								1		87	肺静脈閉塞症／肺毛細血管腫症	0											
24	亜急性硬化性全脳炎	0										88	慢性血栓性肺高血圧症	5					2	1			1	1	
25	進行性多巣性白質脳症	0										89	リンパ脈管筋腫症	0											
26	HTLV-1関連脊髄症	1									1	90	網膜色素変性症	4						1		2	1		
27	特発性基底核石灰化症	0										91	パッド・キアリ症候群	1						1					
28	全身性アミロイドーシス	1							1			92	特発性門脈圧亢進症	0											
29	ウルリッヒ病	0										93	原発性胆汁性肝硬変	6					1		2	2		1	
30	遠位型ミオパチー	0										94	原発性硬化性胆管炎	0											
31	ベスレムミオパチー	0										95	自己免疫性肝炎	9							2	2	2	3	
32	自己食空胞性ミオパチー	0										96	クローン病	14						2	2	3	1	3	2
33	シュワルツ・ヤンバル症候群	0										97	潰瘍性大腸炎	39						3	4	13	8	7	2
34	神経線維腫症	2				1				1		98	好酸球性消化管疾患	0											
35	天疱瘡	0										99	慢性特発性偽性腸閉塞症	0											
36	表皮水疱症	0										100	巨大膀胱短小結腸腸管蠕動不全症	0											
37	膿疱性乾癬(汎発型)	1					1					101	腸管神経節細胞僅少症	0											
38	スティーヴンス・ジョンソン症候群	0										102	ルビンシュタイン・テイビ症候群	0											
39	中毒性表皮壊死症	0										103	CFC症候群	0											
40	高安静脈炎	1									1	104	コステロ症候群	0											
41	巨細胞性動脈炎	0										105	チャージ症候群	0											
42	結節性多発動脈炎	2								1	1	106	クリオピリン関連周期熱症候群	0											
43	顕微鏡的多発血管炎	5								1	1	3	107	若年性突発性関節炎	2						2				
44	多発血管炎性肉芽腫症	4				1			1	1	1	108	TNF受容体関連周期性症候群	0											
45	好酸球性多発血管炎性肉芽腫症	0										109	非典型溶血性尿毒症症候群	0											
46	悪性関節リウマチ	4								2	2	110	ブラウ症候群	0											
47	パージャヤー病	1								1		111	先天性ミオパチー	0											
48	原発性抗リン脂質抗体症候群	0										112	マリネスコ・シェーグレン症候群	0											
49	全身性エリテマトーデス	22				2	3	2	8	3	4	113	筋ジストロフィー	2								1		1	
50	皮膚筋炎／多発性筋炎	14					4		4	2	4	114	非ジストロフィー性ミトニー症候群	0											
51	全身性強皮症	6					1		3	2		115	遺伝性周期性四肢麻痺	0											
52	混合性結合組織病	4		1			2	1				116	アトピー性脊髄炎	0											
53	シェーグレン症候群	7					3	1	1	2		117	脊髄空洞症	0											
54	成人スチル病	3		1					1	1		118	脊髄髄膜瘤	0											
55	再発性多発軟骨炎	2						2				119	アイザックス症候群	0											
56	ベーチェット病	2		1						1		120	遺伝性ジストニア	0											
57	特発性拡張型心筋症	3				1			1	1		121	神経フェリチン症	0											
58	肥大型心筋症	2						2				122	脳表へモジゲリン沈着症	0											
59	拘束型心筋症	0										123	禿頭と変形性脊椎症を伴う常染色体劣性白質脳症	0											
60	再生不良性貧血	4								3	1	124	皮質下梗塞と白質脳症を伴う常染色体優性脳動脈症	0											
61	自己免疫性溶血性貧血	0										125	神経軸索スフェアイド形成を伴う遺伝性びまん性白質脳症	1							1				
62	発作性夜間へモグロビン尿症	0										126	ペリー症候群	0											
63	特発性血小板減少性紫斑病	5					1	1	1	2		127	前頭側頭葉変性症	0											
64	血栓性血小板減少性紫斑病	0										128	ビッカースタッフ脳幹脳炎	0											
												129	痙攣重積型(二相性)急性脳症	0											

年齢区分	総数	0	1	2	3	4	5	6	7	7	年齢区分	総数	0	1	2	3	4	5	6	7	7	
		〜9歳	0〜19歳	0〜29歳	0〜39歳	0〜49歳	0〜59歳	0〜69歳	0〜74歳	5歳以上			0〜9歳	10〜19歳	20〜29歳	30〜39歳	40〜49歳	50〜59歳	60〜69歳	70〜74歳	75歳以上	
130	先天性無痛無汗症	0									197	1 p 36 欠失症候群	0									
131	アレキサンダー病	0									198	4 p 欠失症候群	0									
132	先天性核上性球麻痺	0									199	5 p 欠失症候群	0									
133	メビウス症候群	0									200	第14 番染色体父親性ダイソミー症候群	0									
134	中隔視神経形成異常症/ドモルシア症候群	0									201	アンジェルマン症候群	0									
135	アイカルディ症候群	0									202	スミス・マギニス症候群	0									
136	片側巨脳症	0									203	22 q 11.2 欠失症候群	0									
137	限局性皮質異形成	0									204	エマヌエル症候群	0									
138	神経細胞移動異常症	0									205	脆弱X 症候群関連疾患	0									
139	先天性大脳白質形成不全症	0									206	脆弱X 症候群	0									
140	ドラベ症候群	0									207	総動脈幹遺残症	0									
141	海馬硬化を伴う内側側頭葉てんかん	0									208	修正大血管転位症	1			1						
142	ミオクロニー欠伸てんかん	0									209	完全大血管転位症	0									
143	ミオクロニー脱力発作を伴うてんかん	0									210	単心室症	0									
144	レノックス・ガストー症候群	0									211	左心低形成症候群	0									
145	ウエスト症候群	0									212	三尖弁閉鎖症	0									
146	大田原症候群	0									213	心室中隔欠損を伴わない肺動脈閉鎖症	0									
147	早期ミオクロニー脳症	0									214	心室中隔欠損を伴う肺動脈閉鎖症	0									
148	遊走性焦点発作を伴う乳児てんかん	0									215	フローア四徴症	0									
149	片側痙攣・片麻痺・てんかん症候群	0									216	両大血管右室起始症	0									
150	環状20 番染色体症候群	0									217	エプスタイン病	0									
151	ラスムッセン脳炎	0									218	アルポート症候群	0									
152	P C D H 19 関連症候群	0									219	ギャロウェイ・モフト症候群	0									
153	難治頻回部分発作重積型急性脳炎	0									220	急速進行性糸球体腎炎	2									2
154	徐波睡眠期持続性棘徐波を示すてんかん性脳症	0									221	抗糸球体基底膜腎炎	0									
155	ランドウ・クレフナー症候群	0									222	一次性ネフローゼ症候群	0									
156	レット症候群	0									223	一次性膜性増殖性糸球体腎炎	0									
157	スタージ・ウェーバー症候群	0									224	紫斑病性腎炎	0									
158	結節性硬化症	1					1				225	先天性腎性尿崩症	1									1
159	色素性乾皮症	0									226	間質性膀胱炎(ハンナ型)	1									1
160	先天性魚鱗癬	0									227	オスラー病	0									
161	家族性良性慢性天疱瘡	0									228	閉塞性細気管支炎	0									
162	類天疱瘡(後天性表皮水疱症を含む)	4						1	1	2	229	肺胞蛋白症(自己免疫性又は先天性)	0									
163	特発性後天性全身性無汗症	0									230	肺胞低換気症候群	0									
164	眼皮膚白皮症	0									231	α 1 - アンチトリプシン欠乏症	0									
165	肥厚性皮膚骨膜症	0									232	カーニー複合	0									
166	弾性線維性仮性黄色腫	0									233	ウォルフラム症候群	0									
167	マルファン症候群	0									234	ペルオキシソーム病(副腎白質ジストロフィーを除く)	0									
168	エーラス・ダンロス症候群	0									235	副甲状腺機能低下症	0									
169	メンケス病	0									236	偽性副甲状腺機能低下症	0									
170	オクシタル・ホーン症候群	0									237	副腎皮質刺激ホルモン不応症	0									
171	ウィルソン病	1		1							238	ビタミンD 抵抗性くる病/骨軟化症	0									
172	低ホスファターゼ症	0									239	ビタミンD 依存性くる病/骨軟化症	0									
173	V A T E R 症候群	0									240	フェニルケトン尿症	0									
174	那須・ハコラ病	0									241	高チロシン血症1 型	0									
175	ウィーバー症候群	0									242	高チロシン血症2 型	0									
176	コフィン・ローリー症候群	0									243	高チロシン血症3 型	0									
177	ジュベール症候群関連疾患	0									244	メーブルシロップ尿症	0									
178	モワット・ウィルソン症候群	0									245	プロピオン酸血症	0									
179	ウィリアムズ症候群	0									246	メチルマロン酸血症	0									
180	A T R - X 症候群	0									247	イソ吉草酸血症	0									
181	クルーゼン症候群	0									248	グルコーストランスポーター1 欠損症	0									
182	アペール症候群	0									249	グルタル酸血症1 型	0									
183	ファイファー症候群	0									250	グルタル酸血症2 型	0									
184	アントレー・ピクスラー症候群	0									251	尿素サイクル異常症	2				2					
185	コフィン・シリス症候群	0									252	リジン尿性蛋白不耐症	0									
186	ロスマント・トムソン症候群	0									253	先天性葉酸吸収不全	0									
187	歌舞伎症候群	0									254	ポルフィリン症	0									
188	多脾症候群	0									255	複合カルボキシラーゼ欠損症	0									
189	無脾症候群	0									256	筋型糖原病	0									
190	鰓耳腎症候群	0									257	肝型糖原病	0									
191	ウェルナー症候群	0									258	ガラクトース-1-リン酸ウリジルトランスフェラーゼ欠損症	0									
192	コケイン症候群	0									259	レシチンコレステロールアシルトランスフェラーゼ欠損症	0									
193	ブラダー・ウィリ症候群	0									260	シトステロール血症	0									
194	ソトス症候群	0									261	タンジール病	0									
195	ヌーナン症候群	0									262	原発性高カイロミクロン血症	0									
196	ヤング・シンプソン症候群	0									263	脳髄黄色腫症	0									

年齢区分	総数	0	1	2	3	4	5	6	7	7
		9	0	0	0	0	0	0	0	5
		歳	歳	歳	歳	歳	歳	歳	歳	歳以上
264	無βリポタンパク血症	0								
265	脂肪萎縮症	0								
266	家族性地中海熱	0								
267	高IgD症候群	0								
268	中條・西村症候群	0								
269	化膿性無菌性関節炎・壊疽性膿皮症・アクネ症候群	0								
270	慢性再発性多発性骨髄炎	0								
271	強直性脊椎炎	2				1		1		
272	進行性骨化性線維異形成症	0								
273	肋骨異常を伴う先天性側弯症	0								
274	骨形成不全症	0								
275	タナトフォリック骨異形成症	0								
276	軟骨無形成症	0								
277	リンパ管腫症/ゴーム病	1		1						
278	巨大リンパ管奇形(頸部顔面病変)	0								
279	巨大静脈奇形(頸部口腔咽頭びまん性病変)	0								
280	巨大動脈奇形(頸部顔面又は四肢病変)	0								
281	クリッペル・トレノネー・ウェーバー症候群	0								
282	先天性赤血球形成異常性貧血	0								
283	後天性赤芽球癆	1						1		
284	ダイヤモンド・ブラックファン貧血	0								
285	ファンconi貧血	0								
286	遺伝性鉄芽球性貧血	0								
287	エプスタイン症候群	0								
288	自己免疫性出血病XIII	0								
289	クローンカイト・カナダ症候群	0								
290	非特異性多発性小腸潰瘍症	1							1	
291	ヒルシュブルグ病(全結腸型又は小腸型)	0								
292	総排泄腔外反症	0								
293	総排泄腔遺残	0								
294	先天性横隔膜ヘルニア	0								
295	乳幼児肝巨大血管腫	0								
296	胆道閉鎖症	0								
297	アラジール症候群	0								
298	遺伝性睪炎	0								
299	嚢胞性線維症	0								
300	IgG4関連疾患	2						1	1	
301	黄斑ジストロフィー	0								
302	レーベル遺伝性視神経症	0								
303	アッシュヤー症候群	0								
304	若年発症型両側性感音難聴	0								
305	遅発性内リンパ水腫	0								
306	好酸球性副鼻腔炎	8			2	3	1	1	1	
307	カナマン病	0								
308	進行性白質脳症	0								
309	進行性ミオクローヌスてんかん	0								
310	先天異常症候群	0								
311	先天性三尖弁狭窄症	0								
312	先天性僧帽弁狭窄症	0								
313	先天性肺静脈狭窄症	0								
314	左肺動脈右肺動脈起始症	0								
315	ネイルパテラ症候群(爪膝蓋骨症候群)/LMX1B関連腎症	0								
316	カルニチン回路異常症	0								
317	三頭酵素欠損症	0								
318	シトリン欠損症	0								
319	セピアブテリン還元酵素(SR)欠損症	0								
320	先天性グリコシルホスファチジルイノシトール(GPI)欠損症	0								
321	非ケトーシス型グリシン血症	0								
322	β-ケトチオラーゼ欠損症	0								
323	芳香族L-アミノ酸脱炭酸酵素欠損症	0								
324	メチルグルタコン酸尿症	0								
325	遺伝性自己炎症疾患	0								
326	大理石骨病	0								
327	特発性血栓症(遺伝性血栓性素因によるものに限る。)	0								
328	前眼部形成異常	0								
329	無虹彩症	0								
330	先天性気管狭窄症/先天性声門下狭窄症	0								

年齢区分	総数	0	1	2	3	4	5	6	7	7
		9	0	0	0	0	0	0	0	5
		歳	歳	歳	歳	歳	歳	歳	歳	歳以上
331	特発性多中心性キャッスルマン病	0								
332	膠様滴状角膜ジストロフィー	0								
333	ハッチンソン・ギルフォード症候群	0								
334	脳クレアチン欠乏症候群	0								
335	ネフロン癆	0								
336	家族性低βリポタンパク血症1(ホモ接合体)	0								
337	ホモシスチン尿症	0								
338	進行性家族性肝内胆汁うっ滞症	0								

資料:厚生労働省「衛生行政報告例」、保健所調べ 標準化様式 表36①イ

(3) 特定疾患医療受給者証所持者数 (市町村別)

(単位:人 令和4年9月30日現在)

		中部保健所		由布保健部
		臼杵市	津久見市	由布市
1	スモン	1	0	—
2	難治性の肝炎のうちの劇症肝炎	0	0	—
3	重症急性膵炎	0	1	-
4	プリオン病(ヒト由来乾燥硬膜移植によるクロイツフェルト・ヤコブ病に限る。)	0	0	—

資料：中部保健所調べ

標準化様式 表36②ア

(4) 特定疾患医療受給者証所持者数 (年代別)

(単位:人 令和4年9月30日現在)

			総数	0	1	2	3	4	5	6	7	7
				5	0	0	0	0	0	0	5	
			9	9	9	9	9	9	9	9	4	4
			歳	歳	歳	歳	歳	歳	歳	歳	歳	歳以上
1	スモン	中部	1									1
		由布	0									
2	難治性の肝炎のうちの劇症肝炎	中部	0									
		由布	0									
3	重症急性膵炎	中部	1							1		
		由布	0									
4	プリオン病(ヒト由来乾燥硬膜移植によるクロイツフェルト・ヤコブ病に限る。)	中部	0									
		由布	0									

資料：中部保健所調べ

標準化様式 表36②イ

(5) 難病患者地域支援ネットワーク事業

特定疾患患者とその家族に対して、医療や日常生活の相談・指導・助言等を行い、疾患に対する不安の解消を図るとともに、寝たきりなどにより受療が困難な在宅の患者に対して医学的な助言などを行うことを目的に、平成5年度から実施している。

①保健所難病対策地域協議会

地域における難病患者への支援体制の課題を情報共有し、関係機関等の連携の緊密かを図るとともに、県内の地域における難病対策のあり方や体制整備等について協議することを目的に、平成29年度より県内保健所ごとに実施している。

令和3年度

	実施日	テーマ・内容等	参加者	参加者数
中部保健所	R4.2.17	議題1:難病患者等のQOLの向上に向けた取組と課題 ○大分県における難病医療提供体制 ○臼津地域における特定医療費(指定難病)受給者の状況と療養生活の困りごと ○意見交換 議題2:難病患者の災害時の避難について ○難病患者の災害時の困りごと ○個別避難計画作成に対する取組状況 ○意見交換	・中部医療圏難病医療協力病院(コスモス病院)、臼杵市医師会、臼杵市訪問看護ステーション ・津久見市医師会、津久見市訪問看護ステーション、津久見市居宅介護支援事業所、 ・臼杵市役所、津久見市役所 ・大分県難病医療ネットワーク相談室	22人
由布保健部		新型コロナウイルス感染対策のため中止		

②医療相談事業(保健所難病相談会)

令和3年度

	実施日	事業内容	対象疾患	参加者数
中部保健所	R3.10.6	ALS患者支援者連絡会 (1)臼津地域の指定難病患者の状況 (2)訪問看護師による難病患者在宅療養の実践報告 報告者: 臼杵市医師会訪問看護ステーションコスモス 河野尚子 氏 訪問看護ステーション明日風 久藤摩理 氏 (3)在宅療養について支援者間の意見交換 助言者: 大分県難病医療ネットワーク相談室 難病診療連携コーディネーター 和田直美 氏	ALS患者の支援者	25人
	R3.11.24	ALS家族会 (1)情報交換・意見交換 助言者:ALS協会大分県支部 本田良子 氏 ALS協会大分県支部 佐藤真知子 氏 難病医療ネットワーク相談室 和田直美 氏	ALS患者の家族	12人
由布保健部		新型コロナウイルス感染対策のため中止		

9 結核対策

(1) 患者数の動向

- ・結核登録者数は、令和3年末現在29人(潜在性結核6人を含む)である。
- ・年齢別では70歳以上が22人(75.86%)である。
- ・結核登録者29人のうち、活動性肺結核は6人(20.69%)である。
- ・新規登録患者数(潜在性結核を除く)をみると、令和3年は11人で、罹患率は13.2(人口10万対)である。

①年代別登録者数 注:()は潜在性結核感染症を再掲 令和3年末(単位:人)

	年次	登録者数	0～4歳	5～9歳	10～14歳	15～19歳	20～29歳	30～39歳	40～49歳	50～59歳	60～69歳	70歳以上
管内	29	27 (12)	1 (1)	-	-	-	3 (3)	1	1	3 (1)	7 (4)	11 (3)
	30	21 (7)	2 (2)	-	-	-	1 (1)	1 (1)	-	2	1	14 (3)
	元	28 (10)	1 (1)	-	-	-	1 (1)	3 (3)	-	1	4 (1)	18 (4)
	2	27 (8)	-	-	-	-	2 (1)	3 (3)	-	-	3 (1)	19 (3)
	3	29 (6)	-	-	-	-	1 (1)	2 (2)	1 (1)	1	2 (1)	22 (1)
臼杵市	29	11 (5)	1 (1)	-	-	-	-	-	-	3 (1)	4 (2)	3 (1)
	30	10 (3)	1 (1)	-	-	-	-	-	-	1	1	7 (2)
	元	13 (5)	1 (1)	-	-	-	1 (1)	-	-	1	1	9 (3)
	2	10 (2)	-	-	-	-	1	-	-	-	-	9 (2)
	3	9 (1)	-	-	-	-	-	1 (1)	-	1	-	7
津久見市	29	6 (4)	-	-	-	-	2 (2)	-	-	-	1 (1)	3 (1)
	30	2	-	-	-	-	-	-	-	-	-	2
	元	4	-	-	-	-	-	-	-	-	1	3
	2	4	-	-	-	-	-	-	-	-	1	3
	3	4	-	-	-	-	-	-	-	-	-	4
由布市	29	10 (3)	-	-	-	-	1 (1)	1	1	-	2 (1)	5 (1)
	30	9 (4)	1 (1)	-	-	-	1 (1)	1 (1)	-	1	-	5 (1)
	元	11 (5)	-	-	-	-	-	3 (3)	-	-	2 (1)	6 (1)
	2	13 (6)	-	-	-	-	1 (1)	3 (3)	-	-	2 (1)	7 (1)
	3	16 (5)	-	-	-	-	1 (1)	1 (1)	1 (1)	-	2 (1)	11 (1)

資料:保健所調べ(厚生労働省「結核発生動向調査」)

②活動性分類別登録者数(受療状況別・市町村別) 令和3年末(単位:人)

	受療状況	総数	総数	活動性結核				不活動性結核	活動性不明	(別掲)潜在性結核感染症	
				活動性肺結核			肺外結核活動性			治療中	観察中
				登録時喀痰塗抹陽性	登録時その他菌陽性	登録時菌陰性・その他					
管内	総数	23	6	3	2	-	1	17	-	2	4
	入院	3	3	2	-	-	1	-	-	-	-
	外来治療	3	3	1	2	-	-	-	-	2	-
	治療なし	17	-	-	-	-	-	17	-	-	4
臼杵市	総数	8	2	1	-	-	1	6	-	1	-
	入院	2	2	1	-	-	1	-	-	-	-
	外来治療	-	-	-	-	-	-	-	-	1	-
	治療なし	6	-	-	-	-	-	6	-	-	-
津久見市	総数	4	-	-	-	-	-	4	-	-	-
	入院	-	-	-	-	-	-	-	-	-	-
	外来治療	-	-	-	-	-	-	-	-	-	-
	治療なし	4	-	-	-	-	-	4	-	-	-
由布市	総数	11	4	2	2	-	-	7	-	1	4
	入院	1	1	1	-	-	-	-	-	-	-
	外来治療	3	3	1	2	-	-	-	-	1	-
	治療なし	7	-	-	-	-	-	7	-	-	4

資料:保健所調べ(厚生労働省「結核発生動向調査」)

(標準化様式 表28)

③結核有病率・罹患率(市町村別)

令和3年(単位:人、%)

	登録者数 (潜在性結核感染症を 除く)	有病率				罹患率				死亡率	
		活動性結核		登録時 菌陽性肺結核		新登録		菌陽性肺結核		死亡 者数	死亡率
		患者数	有病率	患者数	有病率	患者数	罹患率	患者数	罹患率		
管内	23	6	7.2	5	6.0	11	13.2	9	10.8	-	-
臼杵市	8	2	5.7	1	2.8	5	14.2	4	11.3	-	-
津久見市	4	-	-	-	-	1	6.4	-	-	-	-
由布市	11	4	12.3	4	12.3	5	15.4	5	15.4	-	-

注1:有病率、罹患率、死亡率は人口10万人に対する割合で、基準人口は令和3年10月1日現在

(標準化様式 表29)

注2:潜在性結核感染症は含まない。

注3:死亡率は「結核発生動向調査」によるため、人口動態調査に基づく結核死亡率と値が異なる。

資料:保健所調べ(厚生労働省「結核発生動向調査」)

④結核新登録者数(活動性分類別・市町村別)

令和3年(単位:人)

	総数	活動性結核							(別掲) 潜在性結 核感 染症
		総数	肺結核活動性					肺外 結核 活動性	
			喀痰塗抹陽性			その他の 結核菌 陽性	菌陰性・ その他		
			総数	初回治療	再治療				
管内	11	9	5	5	-	4	-	2	3
臼杵市	5	4	2	2	-	2	-	1	1
津久見市	1	-	-	-	-	-	-	1	-
由布市	5	5	3	3	-	2	-	-	2

資料:保健所調べ(厚生労働省「結核発生動向調査」)

(標準化様式 表27)

⑤結核新登録者数(活動性分類別・年代別)

令和3年(単位:人)

	総数	活動性結核							(別掲) 潜在性結 核感 染症
		総数	肺結核活動性					肺外 結核 活動性	
			喀痰塗抹陽性			その他の 結核菌 陽性	菌陰性・ その他		
			総数	初回治療	再治療				
総数	11	9	5	5	-	4	-	2	3
0～4歳	-	-	-	-	-	-	-	-	-
5～9歳	-	-	-	-	-	-	-	-	-
10～14歳	-	-	-	-	-	-	-	-	-
15～19歳	-	-	-	-	-	-	-	-	-
20～29歳	-	-	-	-	-	-	-	-	-
30～39歳	-	-	-	-	-	-	-	-	1
40～49歳	-	-	-	-	-	-	-	-	1
50～59歳	1	1	-	-	-	1	-	-	-
60～64歳	-	-	-	-	-	-	-	-	-
65～69歳	1	1	-	-	-	1	-	-	1
70～74歳	-	-	-	-	-	-	-	-	-
75～79歳	-	-	-	-	-	-	-	-	-
80～84歳	1	1	1	1	-	-	-	-	-
85～89歳	4	4	3	3	-	1	-	-	-
90歳以上	4	2	1	1	-	1	-	2	-

資料:保健所調べ(厚生労働省「結核発生動向調査」)

(標準化様式 表26)

(2) 結核対策事業

結核患者の指導、患者家族や接触者の健康診断を行うほか、結核の早期発見・感染防止のため、一般住民、事業所、学童生徒に対して、定期の健康診断を推進している。

①結核予防(健康診断の実施状況)

令和3年度(単位:人)

中部保健所		総数	定期					接触者健診			
			事業者	学校長	施設の長		市町村長		実施件数	患者家族	その他
					刑事施設	社会福祉施設	65歳以上	その他			
ツベルクリン 反応検査	被注射者数	-								-	-
	被判定者数	-								-	-
	陰性者数	-								-	-
	陽性者数	-								-	-
集団健康診断実施件数								9			
健康診断受診者数		6,400	2,679	368	-	289	2,833	-		4	227
間接撮影者数		713	345	368	-	-	-	-		-	-
直接撮影者数		5,476	2,334	-	-	289	2,833	-		-	20
喀痰検査者数		-	-	-	-	-	-	-		-	-
IGRA検査者数		112								4	108
被発見者数	結核患者	-	-	-	-	-	-	-		-	-
	潜在性結核感染者	11	-	-	-	-	-	-		1	10
	結核発病の恐れがあると診断された者	1	-	-	-	-	-	-		-	1

資料:保健所調べ

(標準化様式 表30)

令和3年度(単位:人)

由布保健部		総数	定期					接触者健診			
			事業者	学校長	施設の長		市町村長		実施件数	患者家族	その他
					刑事施設	社会福祉施設	65歳以上	その他			
ツベルクリン 反応検査	被注射者数	-								-	-
	被判定者数	-								-	-
	陰性者数	-								-	-
	陽性者数	-								-	-
集団健康診断実施件数								4			
健康診断受診者数		8,182	3,575	271	-	428	3,686	-		6	216
間接撮影者数		1,223	356	271	-	-	596	-		-	-
直接撮影者数		6,744	3,219	-	-	428	3,090	-		1	7
喀痰検査者数		-	-	-	-	-	-	-		-	-
IGRA検査者数		269								5	264
被発見者数	結核患者	-	-	-	-	-	-	-		-	-
	潜在性結核感染者	-	-	-	-	-	-	-		-	-
	結核発病の恐れがあると診断された者	14	-	-	-	-	1	-		-	13

資料:保健所調べ

(標準化様式 表30)

②精密検査(従来の管理健診)実施状況

令和3年度(単位:人、%)

	対象者数		受診者数(延)				受診率 (B)/(A)	受診者内訳(延)			要医療率 (C)/(B)
	実	延 (A)	総数 (B)	保健所 実施分	医療機関 委託分	その他		要医療 (C)	要観察	観察不要	
中部保健所	11	19	19	5	-	14	100.0	-	17	2	-
由布保健部	9	13	13	6	-	7	100.0	-	11	2	-

資料:保健所調べ

(標準化様式 表31)

③接触者健康診断(患者家族)実施状況

令和3年度(単位:人、%)

	対象者数 (A)	受診者数(延)				受診率 (B)/(A)	受診結果内訳(延)				要医療率 (C)/(B)
		総数 (B)	保健所 実施分	医療機関 委託分	その他		要医療 (C)	潜在性結 核感染症	要観察	観察不要	
中部保健所	4	4	2	-	2	100.0	-	-	1	3	-
由布保健部	4	4	4	-	-	100.0	-	-	1	3	-

資料:保健所調べ

(標準化様式 表32-1)

④接触者健康診断(その他)実施状況

令和3年度(単位:人、%)

	対象者数 (A)	受診者数(延)				受診率 (B)/(A)	受診結果内訳(延)				要医療率 (C)/(B)
		総数 (B)	保健所 実施分	医療機関 委託分	その他		要医療 (C)	潜在性結 核感染症	要観察	観察不要	
中部保健所	227	226	133	78	15	99.6	-	1	22	203	-
由布保健部	3	3	2	-	1	100.0	-	-	1	2	-

資料:保健所調べ

(標準化様式 表32-2)

⑤結核対策研修会

令和3年度

	研修名	実施日	実施内容	参加者
中部保健所	なし			
由布保健部	結核医療従事者研修会		新型コロナウイルス感染症のため中止	

10 感染症対策

(1) 感染症発生動向調査

感染症の発生情報の正確な把握と分析、その結果の的確な提供公開は感染症の基本であることから、感染症新法において感染症発生動向調査を実施している。平成26年から由布保健部管内の医療機関が新たに小児科定点及びインフルエンザ定点に指定され、定点医療機関は延9カ所となった。

由布保健部管内では上記定点医療機関が未設定であったため、平成19年6月から由布市地域保健委員会が実施主体となり市内3医療機関を定点とした独自の発生動向調査を開始、現在も引き続き実施している。

また、新型コロナウイルス感染症は令和2年度から計上している。

① 感染症発生状況

令和3年(単位:届出数)

区分	疾患名	総数	臼杵市	津久見市	由布市
1類	エボラ出血熱	-	-	-	-
	クリミア・コンゴ出血熱	-	-	-	-
	痘そう	-	-	-	-
	南米出血熱	-	-	-	-
	ペスト	-	-	-	-
	マールブルグ熱	-	-	-	-
	ラッサ熱	-	-	-	-
2類	急性灰白髄炎	-	-	-	-
	結核	13	5	1	7
	ジフテリア	-	-	-	-
	重症急性呼吸器症候群(SARS)	-	-	-	-
	中東呼吸器症候群(MERS)	-	-	-	-
	鳥インフルエンザ(H5N1)	-	-	-	-
	鳥インフルエンザ(H7N9)	-	-	-	-
3類	コレラ	-	-	-	-
	細菌性赤痢	-	-	-	-
	腸管出血性大腸菌感染症	3	3	-	-
	腸チフス	-	-	-	-
	パラチフス	-	-	-	-
4類	44 疾患	3	1	-	2
5類	24 疾患(全数報告分)	10	3	-	7
新型インフルエンザ等感染症	新型コロナウイルス感染症※	500			

資料:厚生労働省「感染症発生動向調査」

(標準化様式 表33)

※県感染症対策課調べ

② 麻しんの全数報告数

平成19年5月から、麻しんは全数報告となった。麻しん発生の報告を受け、全ての患者家族と面接し、積極的疫学調査を実施している。また、接触者に対し健康調査や保健指導を実施し、必要時には関係機関と連携した対策会議を開催する等、感染拡大防止に努めている。

令和3年度 (単位:人)

	麻しん 確定数	確定数の年齢別区分								疑い例
		0～4歳	5～9歳	10～14歳	15～19歳	20～29歳	30～39歳	40～49歳	50歳以上	
中部保健所	-	-	-	-	-	-	-	-	-	-
由布保健部	-	-	-	-	-	-	-	-	-	-

資料:保健所調べ

③ 中部保健所管内麻しん風しん対策連絡会議

令和3年度

	実施日	実施内容	参加者
中部保健所		実施なし	
由布保健部		実施なし	

(2) 感染症対策事業

① 感染症予防研修会(消毒インストラクター養成研修)

社会福祉施設の施設長や職員を対象として、平常時からの発生予防と、発生時の拡大防止を目的として実施。中部保健所では社会福祉施設の個々の特徴に合わせた感染症研修会を開催した。由布保健部では平成24年度から、消毒に関する専門的な知識と技術をもった職員(消毒インストラクター)の養成に取り組み、令和元年度は消毒インストラクターのフォローアップ研修を実施した。

令和3年度

	実施日	実施内容	参加者
中部保健所		実施なし	
由布保健部		実施なし	

② 感染症予防研修会(出前講座)

感染症について正しい知識を持ち、適切に対応できることを目的として、施設等の要望に応じて、出張による感染症予防研修会(出前講座)を実施した。

令和3年度

	実施日	実施施設	実施内容	参加者
中部保健所	R3.4.27	グループホーム千怒の杜	感染症対策巡回指導 (1) 平時の感染対策 (2) 消毒液の準備と管理 (3) PPE物品準備状況と着脱技能の確認 (4) 発生時の対応(ゾーニング及び連絡体制等) (5) その他、感染対策について	津久見中央病院感染管理認定看護師、津久見市役所担当課職員、中部保健所職員
	R3.4.30	有料老人ホームオレンジ		
	R3.5.6	有料老人ホームえん		
	R3.6.10	ライフホームおあしす		
	R3.6.11	ライフホームやわらぎ		
	R3.7.28	特別養護老人ホーム白梅荘		
	R3.8.5	共同生活ホーム明日風		コスモス病院感染管理認定看護師、臼杵市役所担当課職員、中部保健所職員
	R3.8.12	特別養護老人ホーム栄寿荘		
	R3.8.23	障害者支援施設聖心園		

② 感染症発生時施設調査

令和3年度

	実施日	実施施設	実施内容	参加者
中部保健所	R4.1.18	障害者施設	感染症実地指導 ・ゾーニング ・PPE着脱技能の確認 ・その他、感染対策について	コスモス病院感染管理認定看護師、施設担当職員、中部保健所職員
	R4.2.4	障害者施設		
	R4.2.21	障害者施設		
	R4.2.28	高齢者施設	・感染症発生状況の確認 ・感染対策について	施設担当者、中部保健所職員
由布保健部	R3.5.4	高齢者施設	・ゾーニング ・PPE着脱技能の確認 ・その他、感染対策について	三愛メディカルセンター医師・看護師、施設担当職員、由布保健部職員
	R3.12.23	障がい者施設	・感染症発生状況の確認 ・PPE着脱技能の確認 ・消毒液の管理と使用方法の確認 ・感染対策について	施設長、看護師、由布保健部職員
	R4.1.11	障がい者施設		
	R4.2.5	高齢者施設	・ゾーニング ・PPE着脱技能の確認 ・その他、感染対策について	大分大学医学部附属病院感染管理認定看護師、施設管理者、施設職員、由布保健部職員
	R4.2.7	高齢者施設	・感染症発生状況の確認 ・その他、感染対策について	施設管理者、施設職員、由布保健部職員
	R4.3.8	高齢者施設	・施設内対応状況確認 ・消毒方法、PPE脱衣手順の確認 ・その他、感染対策について	施設職員、由布保健部職員

(3)エイズ対策事業

エイズの蔓延は世界的に深刻な状況にあり、県内でも平成16年10月以降、患者・感染者が増加しており、防止策を図ることが緊急の課題となっている。

①普及啓発事業

令和3年度

	実施日	実施内容
中部保健所	R3.6.3	「HIV検査普及週間」HIV(エイズ)夜間検査実施 県ホームページ掲載。
	R3.12.2	「世界エイズデー」HIV(エイズ)夜間検査実施 市報、臼津タイムズ掲載。臼杵ケーブルテレビ文字放送。県ホームページ掲載。 所内ポスター掲示、ポケットティッシュ配置。
由布保健部	R3.12	「世界エイズデー」に関するポスター掲示

②エイズ相談及びHIV抗体検査実施状況

令和3年度 (単位:人)

		相談件数		HIV抗体検査		陽性件数
		電話	来所	スクリーニング検査	確認検査	
中部保健所	計	30	1	12	0	0
	男	24	1	10	0	0
	女	6	-	2	0	0
由布保健部	総数	-	-	/		
	男	-	-			
	女	-	-			

(標準化様式 表35)

(4)特定感染症検査実施状況 令和3年度 (単位:人)

		性器クラミジア検査 (PCR)	梅毒検査
中部保健所	計	6	10
	男	5	8
	女	1	2

注: ()は陽性者を再掲

(5) 肝炎対策

①保健所肝炎ウイルス検査

令和3年度 (単位:人)

	HBs 抗原検査	HCV 抗体検査	HCV 核酸増幅検査
検査件数	9	9	0
陽性件数	0	0	0

資料:保健所調べ

(標準化様式 表105)

②肝炎のインターフェロン治療等に対する医療費助成制度

県では、大分県内に居住地があり、B型、C型ウイルス性肝炎のインターフェロン治療、または、C型ウイルス性肝炎のインターフェロンフリー治療、B型ウイルス性肝炎の核酸アナログ製剤治療を受ける者を対象に、医療費助成を行っている(いずれも保険適用となるものが対象)。また、平成30年12月から肝がん・重度肝硬変治療についても医療費助成を行っている。

肝炎等治療医療費助成申請状況

令和3年度 (単位:件)

	肝炎治療					肝がん・重度肝硬変治療 (平成30年12月制度開始)
	インターフェロン 治療	インターフェロン フリー治療	核酸アナログ 製剤治療		計	
			新規	更新		
中部保健所	0	7	4	58	69	0
由布保健部	0	2	1	33	36	6

資料:保健所調べ

(標準化様式 表107)

(6) 予防接種実施状況

令和3年度(単位:人)

A類疾病	沈降精製百日せきジフテリア破傷風混合ワクチン(DPT)				沈降ジフテリア破傷風混合トキソイド(DT)				不活性ポリオワクチン(IPV)				沈降精製百日せきジフテリア破傷風不活化ポリオ混合ワクチン(DPT-IPV)				日本脳炎ワクチン				
	第1期				第1期				初回接種				第1期				第1期				
	初回接種			追加接種	初回接種		追加接種	第2期	初回接種			追加接種	初回接種			追加接種	初回接種		追加接種	第2期	
	第1回	第2回	第3回		第1回	第2回			第1回	第2回	第3回		第1回	第2回	第3回		第1回	第2回			
白杵市	0歳	-	-	-	-	-	-	-	-	-	-	-	-	130	130	130	-	125	110	-	-
	1歳	-	-	-	-	-	-	-	-	-	-	-	-	-	1	3	146	5	11	112	-
	2歳	-	-	-	-	-	-	-	-	-	-	-	-	-	-	-	14	1	1	28	-
	3歳	-	-	-	-	-	-	-	-	-	-	-	-	1	2	-	4	9	9	18	-
	4歳	-	-	-	-	-	-	-	-	-	-	-	-	-	-	-	1	1	3	32	-
	5歳	-	-	-	-	-	-	-	-	-	-	-	-	-	-	-	2	4	7	25	-
	6歳	-	-	-	-	-	-	-	-	-	-	-	-	-	-	-	4	13	14	31	-
	7歳	-	-	-	-	-	-	-	-	-	-	-	-	-	-	1	-	-	-	3	-
	8歳	/	/	/	/	/	/	/	/	/	/	/	/	/	/	/	/	/	/	/	/
	9歳	/	/	/	/	/	/	/	/	/	/	/	/	/	/	/	/	/	/	/	148
	10歳	/	/	/	/	/	/	/	/	/	/	/	/	/	/	/	/	/	/	/	11
	11歳	/	/	/	/	/	/	/	141	/	/	/	/	/	/	/	/	/	/	1	20
	12歳	/	/	/	/	/	/	/	134	/	/	/	/	/	/	/	/	3	3	3	33
	13歳	/	/	/	/	/	/	/	/	/	/	/	/	/	/	/	/	/	/	/	-
	14歳	/	/	/	/	/	/	/	/	/	/	/	/	/	/	/	/	1	1	-	-
	15歳	/	/	/	/	/	/	/	/	/	/	/	/	/	/	/	/	-	-	1	1
	16歳	/	/	/	/	/	/	/	/	/	/	/	/	/	/	/	/	-	-	-	1
	17歳	/	/	/	/	/	/	/	/	/	/	/	/	/	/	/	/	-	-	2	5
	18歳	/	/	/	/	/	/	/	/	/	/	/	/	/	/	/	/	1	2	2	7
	19歳	/	/	/	/	/	/	/	/	/	/	/	/	/	/	/	/	1	1	2	8
計	-	-	-	-	-	-	-	275	-	-	-	-	131	133	134	171	164	162	260	234	
(再掲)個別	-	-	-	-	-	-	-	275	-	-	-	-	131	133	134	171	164	162	260	234	
(再掲)集団	-	-	-	-	-	-	-	-	-	-	-	-	-	-	-	-	-	-	-	-	
津久見市	0歳	-	-	-	-	-	-	-	-	-	-	-	-	60	59	60	-	44	44	-	-
	1歳	-	-	-	-	-	-	-	-	-	-	-	-	-	-	-	46	3	3	32	-
	2歳	-	-	-	-	-	-	-	-	-	-	-	-	-	-	-	4	1	1	11	-
	3歳	-	-	-	-	-	-	-	-	-	-	-	-	-	-	-	2	7	7	6	-
	4歳	-	-	-	-	-	-	-	-	-	-	-	-	-	-	-	1	4	3	13	-
	5歳	-	-	-	-	-	-	-	-	-	-	-	-	-	-	2	1	2	-	7	-
	6歳	-	-	-	-	-	-	-	-	-	-	-	-	-	-	-	1	-	3	3	-
	7歳	-	-	-	-	-	-	-	-	-	-	-	-	-	-	-	-	-	-	1	-
	8歳	/	/	/	/	/	/	/	/	/	/	/	/	/	/	/	/	/	/	/	/
	9歳	/	/	/	/	/	/	/	/	/	/	/	/	/	/	/	/	/	/	/	53
	10歳	/	/	/	/	/	/	/	/	/	/	/	/	/	/	/	/	/	/	/	11
	11歳	/	/	/	/	/	/	/	42	/	/	/	/	/	/	/	/	/	1	-	6
	12歳	/	/	/	/	/	/	/	31	/	/	/	/	/	/	/	/	/	1	3	12
	13歳	/	/	/	/	/	/	/	/	/	/	/	/	/	/	/	/	/	/	/	-
	14歳	/	/	/	/	/	/	/	/	/	/	/	/	/	/	/	/	/	/	/	-
	15歳	/	/	/	/	/	/	/	/	/	/	/	/	/	/	/	/	1	1	-	-
	16歳	/	/	/	/	/	/	/	/	/	/	/	/	/	/	/	/	-	-	-	-
	17歳	/	/	/	/	/	/	/	/	/	/	/	/	/	/	/	/	2	2	4	9
	18歳	/	/	/	/	/	/	/	/	/	/	/	/	/	/	/	/	1	2	3	9
	19歳	/	/	/	/	/	/	/	/	/	/	/	/	/	/	/	/	1	1	1	7
計	-	-	-	-	-	-	-	73	-	-	-	-	60	59	62	55	66	69	84	107	
(再掲)個別	-	-	-	-	-	-	-	73	-	-	-	-	60	59	62	55	66	69	84	107	
(再掲)集団	-	-	-	-	-	-	-	-	-	-	-	-	-	-	-	-	-	-	-	-	

A類疾病	沈降精製百日せきジフテリア破傷風混合ワクチン(DPT)				沈降ジフテリア破傷風混合トキソイド(DT)				不活性ポリオワクチン(IPV)				沈降精製百日せきジフテリア破傷風不活化ポリオ混合ワクチン(DPT-IPV)				日本脳炎ワクチン				
	第1期				第1期				初回接種				追加接種	第1期							
	初回接種			追加接種	初回接種		追加接種	第2期	初回接種			追加接種		初回接種			追加接種	第2期			
	第1回	第2回	第3回		第1回	第2回			第1回	第2回	第3回		第1回	第2回	第3回	第1回			第2回		
由布市	0歳	-	-	-	-	-	-	-		-	-	-	-	237	237	219	-	157	147	-	
	1歳	-	-	-	-	-	-	-		-	-	-	-	-	1	1	188	16	17	100	
	2歳	-	-	-	-	-	-	-		-	-	-	-	-	-	-	18	7	11	41	
	3歳	-	-	-	-	-	-	-		-	-	-	-	-	-	1	7	56	47	15	
	4歳	-	-	-	-	-	-	-		-	-	-	-	-	-	-	2	9	13	41	
	5歳	-	-	-	-	-	-	-		-	-	-	-	-	1	-	1	8	9	37	
	6歳	-	-	-	-	-	-	-		-	-	-	-	-	-	-	3	10	21	29	
	7歳	-	-	-	-	-	-	-		-	-	-	-	-	-	-	-	-	2	11	
	8歳																				
	9歳																			2	45
	10歳																			1	51
	11歳							80										1	1	-	17
	12歳							109										5	7	8	34
	13歳																	-	-	1	2
	14歳																	-	-	1	1
	15歳																	1	1	1	1
	16歳																	1	-	-	6
	17歳																	2	2	2	4
	18歳																	4	5	5	16
	19歳																	1	2	6	12
計	-	-	-	-	-	-	-	189	-	-	-	-	237	239	221	219	278	285	301	189	
(再掲)個別	-	-	-	-	-	-	-	235	-	-	-	-	237	239	221	219	278	285	301	189	
(再掲)集団	-	-	-	-	-	-	-	-	-	-	-	-	-	-	-	-	-	-	-	-	

資料:厚生労働省「地域保健・健康増進事業報告」

(標準化様式 表34①)

A類疾病	ヒブワクチン				小児用肺炎球菌ワクチン				ヒトパピローマウイルス(HPV)ワクチン			水痘ワクチン		B型肝炎ワクチン			ロタウイルスワクチン1価5価					
	第1回	第2回	第3回	第4回	第1回	第2回	第3回	第4回	第1回	第2回	第3回	第1回	第2回	第1回	第2回	第3回	第1回	第2回	第1回	第2回	第3回	
白杵市	0歳	130	131	127	18	130	132	127						128	130	119	43	43	86	88	82	
	1歳	-	-	1	134	-	-	2	147				143	119								
	2歳	-	-	-	4	-	-	-	4				-	31								
	3歳	1	-	-	2	1	-	-	2													
	4歳	-	-	-	-	-	-	-	-													
	5歳																					
	6歳																					
	7歳																					
	8歳																					
	9歳																					
	10歳																					
	11歳																					
	12歳																					
	13歳																					
	14歳																					
	15歳																					
	16歳																					
	計	131	131	128	158	131	132	129	153	33	32	21	143	150	128	130	119	43	43	86	88	82
(再掲)個別	131	131	128	158	131	132	129	153	33	32	21	143	150	128	130	119	43	43	86	88	82	
(再掲)集団	-	-	-	-	-	-	-	-	-	-	-	-	-	-	-	-	-	-	-	-	-	
津久見市	0歳	60	60	61	3	60	60	61						60	59	57	42	42	18	18	17	
	1歳	-	-	-	54	-	-	-	52				55	40								
	2歳	-	-	-	-	-	-	-	-				0	11								
	3歳	-	-	-	2	-	-	-	-													
	4歳	-	-	-	3	-	-	-	2													
	5歳																					
	6歳																					
	7歳																					
	8歳																					
	9歳																					
	10歳																					
	11歳																					
	12歳																					
	13歳																					
	14歳																					
	15歳																					
	16歳																					
	計	60	60	61	62	60	60	61	54	4	4	1	55	51	60	59	57	42	42	18	18	17
(再掲)個別	60	60	61	62	60	60	61	54	4	4	1	55	51	60	59	57	42	42	18	18	17	
(再掲)集団	-	-	-	-	-	-	-	-	-	-	-	-	-	-	-	-	-	-	-	-	-	
由布市	0歳	225	237	235	3	227	238	233						224	236	211	80	79	141	152	150	
	1歳	-	-	-	204	-	-	2	210				210	167								
	2歳	-	-	-	5	-	-	-	6				5	26								
	3歳	-	-	-	4	-	-	1	3													
	4歳	-	-	-	1	-	-	-	1													
	5歳																					
	6歳																					
	7歳																					
	8歳																					
	9歳																					
	10歳																					
	11歳																					
	12歳																					
	13歳																					
	14歳																					
	15歳																					
	16歳																					
	計	225	237	235	217	227	238	236	220	64	58	41	215	193	224	236	211	80	79	141	152	150
(再掲)個別	225	237	235	217	227	238	236	220	64	58	41	215	193	224	236	211	80	79	141	152	150	
(再掲)集団	-	-	-	-	-	-	-	-	-	-	-	-	-	-	-	-	-	-	-	-	-	

令和3年度(単位:人)

A類疾病		麻しん・風しん 混合ワクチン		麻しんワクチン		風しんワクチン	
		第1期	第2期	第1期	第2期	第1期	第2期
白 杵 市	1 歳	150		-		-	
	5 歳		118				
	6 歳		103				
	計	150	221	-	-	-	-
	(再掲)個別	150	221	-	-	-	-
	(再掲)集団	-	-	-	-	-	-
津 久 見 市	1 歳	54		-		-	
	5 歳		45				
	6 歳		39				
	計	54	84	-	-	-	-
	(再掲)個別	54	84	-	-	-	-
	(再掲)集団	-	-	-	-	-	-
由 布 市	1 歳	215		-		-	
	5 歳		129				
	6 歳		143				
	計	215	272	-	-	-	-
	(再掲)個別	215	272	-	-	-	-
	(再掲)集団	-	-	-	-	-	-

資料:厚生労働省「地域保健・健康増進事業報告」

(標準化様式 34①つづき)

令和3年度(単位:人)

A類疾病		BCGワクチン			
		5月未満	5月以上1歳未満	計	
白 杵 市	接種者数		3	123	126
	(再掲)個別		3	123	126
	(再掲)集団		-	-	-
津 久 見 市	接種者数		-	59	59
	(再掲)個別		-	59	59
	(再掲)集団		-	-	-
由 布 市	接種者数		19	206	225
	(再掲)個別		19	206	225
	(再掲)集団		-	-	-

資料:厚生労働省「地域保健・健康増進事業報告」

(標準化様式 34①つづき)

令和3年度(単位:人)

B類疾病		インフルエンザワクチン		
		60歳以上65歳未満	65歳以上	計
白 杵 市	接種者数	7	7,406	7,413
	対象者数	15		15
津 久 見 市	接種者数	5	4,349	4,354
	対象者数	12		12
由 布 市	接種者数	-	6,899	6,899
	対象者数	20		20

資料:厚生労働省「地域保健・健康増進事業報告」

(標準化様式 表34②)

令和3年度(単位:人)

B類疾病		成人用肺炎球菌ワクチン									
		60歳以上 65歳未満	65歳 相当	70歳 相当	75歳 相当	80歳 相当	85歳 相当	90歳 相当	95歳 相当	100歳 相当	計
白 杵 市	接種者数	-	162	80	64	21	17	8	4	1	357
	対象者数	15									15
津 久 見 市	接種者数	-	103	6	6	3	3	-	-	-	121
	対象者数	12									12
由 布 市	接種者数	-	183	76	49	39	36	24	6	1	414
	対象者数	20									20

資料:厚生労働省「地域保健・健康増進事業報告」

(標準化様式 表34②つづき)

11 介護保険・介護予防

介護保険を円滑に運用するための市町村支援として、管内の広域的調整や関係者の研修が保健所業務として位置づけられている。介護認定での公平公正を確保するため、認定調査従事者研修や介護認定審査会委員研修等を実施している。

(1) 要介護認定者数

令和4年4月1日現在 (単位:人)

	合計	要支援1	要支援2	要介護1	要介護2	要介護3	要介護4	要介護5
管内	6,401	758	772	1,510	1,035	863	892	571
白杵市	2,778	393	360	632	437	342	359	255
津久見市	1,296	75	129	275	250	200	226	141
由布市	2,327	290	283	603	348	321	307	175

資料:厚生労働省「介護保険事業状況報告」

(標準化様式 表66)

(2) 介護保険サービス受給状況

令和4年4月1日現在 (単位:人)

	介護予防サービス及び居宅サービス							施設サービス					計
	介護予防サービス受給者内訳		居宅サービス受給者内訳					計	受給者内訳				
	要支援1	要支援2	要介護1	要介護2	要介護3	要介護4	要介護5		福祉施設	介護老人保健施設	介護療養型医療施設	介護医療院	
管内	399	460	1,177	813	548	393	222	4,012	549	495	7	2	1,053
白杵市	225	217	511	329	223	163	102	1,770	213	224	7	1	445
津久見市	31	71	210	198	122	91	56	779	107	147	0	0	254
由布市	143	172	456	286	203	139	64	1,463	229	124	0	1	354

資料:厚生労働省「介護保険事業状況報告」

(標準化様式 表67)

(3) 指定地域密着型サービス事業所等の数

令和4年4月1日現在 (単位:か所)

	管内	白杵市	津久見市	由布市
定期巡回・随時対応型訪問介護看護	2	1	0	1
夜間対応型訪問介護	0	0	0	0
認知症対応型通所介護	5	0	1	4
小規模多機能型居宅介護	5	1	1	3
認知症対応型共同生活介護	12	5	3	4
地域密着型特定施設入居者生活介護	2	0	2	0
地域密着型介護老人福祉施設入所者生活介護	3	0	1	2
看護小規模多機能型居宅介護	1	1	0	0
介護予防認知症対応型通所介護	5	0	1	4
介護予防小規模多機能型居宅介護	5	1	1	3
介護予防認知症対応型共同生活介護	12	5	3	4
介護予防支援	3	1	1	1
地域密着型通所介護	20	12	4	4
指定件数	75	27	18	30

資料:各市調べ、休止中の事業所を含む

(標準化様式 表69)

(4)指定居宅サービス事業所等の数

令和4年4月1日現在 (単位:か所)

	管内	臼杵市	津久見市	由布市
訪問介護	35	16	8	11
訪問入浴介護	0	0	0	0
訪問看護	45	20	10	15
訪問リハビリテーション	17	7	3	7
居宅療養管理指導	118	56	28	34
通所介護	35	14	5	16
通所リハビリテーション	13	4	2	7
短期入所生活介護	14	4	2	8
短期入所療養介護	13	5	2	6
特定施設入所者生活介護	3	1	1	1
福祉用具貸与	6	4	1	1
特定福祉用具販売	6	4	1	1
居宅介護支援	44	21	7	16
介護予防訪問入浴介護	0	0	0	0
介護予防訪問看護	46	21	10	15
介護予防訪問リハビリテーション	18	8	3	7
介護予防居宅療養管理指導	118	57	27	34
介護予防通所リハビリテーション	13	4	2	7
介護予防短期入所生活介護	14	4	2	8
介護予防短期入所療養介護	13	5	2	6
介護予防特定施設入居者生活介護	3	1	1	1
介護予防福祉用具貸与	6	4	1	1
特定介護予防福祉用具販売	6	4	1	1
地域包括支援センター	3	1	1	1
指定件数	589	265	120	204
介護老人福祉施設	10	3	2	5
介護老人保健施設	8	3	2	3
介護療養型医療施設	3	1	0	2
介護医療院	0	0	0	0
施設数計	21	7	4	10

資料:高齢者福祉課調べ

(標準化様式 表68)

(5) 研修事業

① 認定調査従事者研修

令和3年度

	実施日	内容	参加者
中部保健所	R3.4.1～4.6 R3.4.12～4.20 (インターネット視聴)	<ul style="list-style-type: none"> ・認定調査の基本的な考え方 ・介護認定審査会の手順と特記事項の書き方 ・一次判定ソフトの役割と仕組み ・厚生労働省認定調査員向けeラーニングシステムの受講 	新任者 6人
	R3.10.25～11.25 (インターネット視聴)	講師一般財団法人福祉サービス評価機構 保険福祉部門統括理事奥住浩代氏	現任者 90人
由布保健部	R3.4.1～4.20 (映像視聴およびシステムでのテスト受講)	<ul style="list-style-type: none"> ・認定調査の基本的な考え方 ・介護認定審査会の手順と特記事項の書き方 ・一次判定ソフトの役割と仕組み ・厚生労働省認定調査員向けeラーニングシステムの受講 	新任者 受講なし
	R3.10.26～11.16 (映像視聴)	講師一般財団法人福祉サービス評価機構 保険福祉部門統括理事奥住浩代氏	現任者 42人

② 介護認定審査会委員研修

令和3年度

	実施日	内容	参加者
中部保健所	R3.10.26～11.16 (インターネット視聴)	講師一般財団法人福祉サービス評価機構 保険福祉部門統括理事奥住浩代氏	現任者 39人
大分圏域(由布保健部含む)	R3.9.15～10.8 (映像視聴)	講師一般財団法人福祉サービス評価機構 保険福祉部門統括理事奥住浩代氏	現任者 8人

③ 介護認定審査会運営適正化検討会

令和3年度

	実施日	内容	参加者
臼津地域 (中部保健所)	R3.11.19	<ul style="list-style-type: none"> ・介護認定審査会の傍聴 ・意見交換 	臼津広域連合事務局、臼杵市、津久見市、中部保健所13人
大分地域 (由布保健部)	R3.11.18 R3.11.26	<ul style="list-style-type: none"> ・介護認定審査会の傍聴 ・意見交換 	大分市、由布市、県高齢者福祉課、由布保健部 13名

(6) 圏域介護保険担当者等定例連絡会

臼津圏域の介護保険事業を適正かつ円滑に運営するため、介護保険関係者の資質向上を目的として、臼杵市、津久見市介護保険担当課、臼津広域連合事務局等と意見交換及び課題検討を行っている。

令和3年度

	実施時期	内容
中部保健所	原則偶数月 第3水曜日 計5回	<ul style="list-style-type: none"> ・介護保険事業の適切な運営についての検討 ・介護保険に関する研修会の企画、評価 ・情報交換等

(7)介護予防事業

介護保険法の目的である「介護予防」、「自立支援」、「尊厳保持」の観点から、要介護状態になっても、住み慣れた地域で安心して暮らせるための包括的なケア体制整備が求められている。この体制整備の一環として関係機関との検討会や研修会等を実施している。

①圏域介護予防検討会

令和3年度

	実施日	内容	参加者
中部保健所	R3.5.19	《自立支援実践報告会企画会議》 ①今年度の事業計画の協議 ・今年度テーマは「介護保険関係事業所のコロナ感染症対策の取組」 ・通所系・訪問系・入所系サービス事業所のコロナ感染症対策の取組の報告をパワーポイントにより写真を用いて具体的な感染対策の見える化をする。 ・助言者「臼津管内の感染管理認定看護師(ICN)」 ・開催時期は9月中旬に決定。	臼杵市、津久見市、臼杵市地域包括支援センター、津久見市地域包括支援センター、中部保健所
	R3.8.20	②実践報告会リハーサル 各事業所の「コロナ感染症対策の取組」の報告 報告事業所(通所系、入所系、コロナ陽性対応施設)	4報告事業所、臼杵市、津久見市、臼杵市地域包括支援センター、津久見市地域包括支援センター、臼津地域リハビリテーション中部保健所
	R3.9.7	③実践報告会リハーサル後の打ち合わせ会議 ・加筆修正した報告内容と本番までのスケジュールの確認 ・当日の役割分担	臼杵市、津久見市、臼杵市地域包括支援センター、津久見市地域包括支援センター、中部保健所
	R3.9.15	④実践報告会	34事業所／4報告事業所 臼杵市、津久見市、臼杵市地域包括支援センター、津久見市地域包括支援センター、臼津地域リハビリテーション中部保健所
	R3.11.29	⑤実践報告会後の反省会と来年度の方針	臼杵市、津久見市、臼杵市地域包括支援センター、津久見市地域包括支援センター、中部保健所
由布保健部	R3.12.7	・地域で住民の徘徊や不穏、問題行動等があった際の必要な機関への相談等に向けた連携体制 ・対象者家族に複雑多重課題があり、様々な機関が関与	認知症サポート医、由布市介護支援専門員協会代表、大分南警察署、由布市包括支援センター、由布市、由布保健部

②スーパーバイザーによる伴走型支援

令和3年度

臼杵市と津久見市が地域包括ケア構築推進事業(県高齢者福祉課)のスーパーバイザー派遣のモデル事業を受けた。スーパーバイザーが両市とともに課題を整理し、取り組みの提案支援方針の検討・決定実施。中部保健所も、両市の取り組みに伴走支援した。

		支援回数	支援内容
中部保健所	臼杵市	10回	<ul style="list-style-type: none"> ・短期集中C型サービスの効果的な運用 ・短期集中C型サービス事業所の実地支援 ・地域ケア会議の効果的な運用に向けた助言 ・フローチャートの作成の協議 ・リーフレットの作成の協議 ・住民向け研修の実施 ・従来型地域ケア会議の検証と今後の効果的な実施 ・従来のケア会議の課題と成果の整理 ・居宅介護支援センター向け研修の実施
	津久見市	10回	<ul style="list-style-type: none"> ・短期集中C型訪問サービスの立ち上げ ・リハビリ専門職の養成研修の実施 ・短期集中C型サービスの効果的な運用 ・地域ケア会議の効果的な運用に向けた助言 ・議員・住民・居宅介護支援センター向け研修の実施

12 看護対策

これからの高齢社会を支えていくためには、住民一人ひとりが、人に対する世話や看護についての関心を高め、理解を深める必要があることから、「5月12日は看護の日・看護の心をみんなの心に」をメインテーマに、高校生による「ふれあい看護体験」や、「公開講座」「一日まちの保健室」などを実施している。

(1) 看護週間記念行事

令和3年度

	事業名	実施日	場 所	内 容	参加者数
中部 保健所	ふれあい看護体験 (一日看護師)	R3.5.14	【臼杵地区】 ・臼杵市医師会立コスモス病院 ・臼杵病院 ・臼杵病院訪問看護ステーション	【臼杵地区】 ・委嘱式 ・感染対策の指導 ・生徒同士でのバイタル チェック ・リモート面接見学 ・病棟リハビリ ・看護職との意見交換	臼杵高校 12人
		R3.6.17	【津久見地区】 ・津久見高校 (津久見市医師会立津久見中央病院 出前ふれあい看護体験)	【津久見地区】 ・看護職との意見交換	津久見高校15人
	ふれあい看護体験 (一日助産師)	R3.5.14	・さくら産婦人科	・委嘱式 ・妊婦との交流 ・看護職との意見交換	臼杵高校 2人
由布 保健部	ふれあい看護体験 (一日看護師)	新型コロナウイルス感染症のため未開催			
	一日まちの保健室				

(2) 広報活動

市報や新聞へ掲載

(3)看護ネットワーク推進事業

安心・安全な地域医療の提供に寄与することを目的に、看護職のネットワーク化、地域の看護職の資質向上、看護職員の地域への定着のための取組み等を平成18年度から実施している。

中部保健所

令和3年度

事業項目	実施日	参加者数	実施内容
看護の地域ネットワーク推進会議	R3.4.15	17人	<ul style="list-style-type: none"> 令和3年度事業計画・実施方針について 新型コロナウイルス感染症に関する情報交換 ふれあい看護体験について
	R2.6.17	10人	<ul style="list-style-type: none"> ふれあい看護体験報告 看護職のメンタルヘルスについて情報交換 研修企画
	R2.8.19	10人	<ul style="list-style-type: none"> コロナ禍の看護職のメンタルヘルス実施評価 新型コロナウイルス感染症に関する情報交換 看護職員等研修について
	R3.10.4	12人	<ul style="list-style-type: none"> 看護連携強化フォーラムの開催について 大分県看護協会との意見交換
	R3.12.16	14人	<ul style="list-style-type: none"> 新型コロナウイルス感染症中部保健所管内概況 事業実施評価 看護連携強化フォーラム、生命と看護の授業 情報交換（新型コロナウイルス感染症対策について）
	R4.3.17	12人	<ul style="list-style-type: none"> 話題提供「糖尿病等生活習慣病重症化予防」白杵市 令和3年度の事業評価 令和4年度の事業計画
看護連携強化フォーラム	R3.11.25	64人	<p>テーマ「時々入院、ほぼ在宅を実現するために」</p> <ul style="list-style-type: none"> 「慢性心不全患者の在宅療養支援における看護連携～心不全ハートノートの活用～」 報告者：津久見市医師会立津久見中央病院 河村氏 「地域での療養生活を支えるGHRカンファレンスの実際と課題」 報告者：白杵市医師会立コスモス病院 谷口、今山、松崎、安藤氏、訪問看護ステーションコスモス 丸山氏 グループワーク
介護施設等看護職員サポート会議	R3.8.5 R3.8.12 R3.8.19	延15人	<p>施設への感染管理巡回指導（平時対応）</p> <ul style="list-style-type: none"> 高齢者入所施設（2施設）、障害者入所施設（1施設） 講師：白杵市医師会立コスモス病院 ICN 後藤 純子 氏
	R4.1.18 R4.2.21	10人	<p>福祉施設への感染管理巡回指導（発生時対応）</p> <p>講師：白杵市医師会立コスモス病院 ICN 後藤 純子 氏</p>
	R3.5.10	5人	<p>高齢者施設への感染管理巡回指導（発生時対応）</p> <p>講師：津久見中央病院 看護部長（ICN） 戸田 美穂子 氏</p>
生命と看護の授業	R3.11.16	89人	<p>生命と看護の授業①いのちの誕生</p> <p>対象：白杵市立白杵東中学校1.2年生</p> <p>講師：白杵市医師会立コスモス病院 看護師 長牧 美幸 氏</p>
	R3.11.16	219人	<p>生命と看護の授業②いのちの授業～限りある命</p> <p>対象：白杵市立北中学校全校生徒</p> <p>講師：さくら産婦人科医院 助産師 日高 真理子 氏</p>
	R3.11.24	22人	<p>生命と看護の授業③看取りの看護の実際</p> <p>対象：白杵市立南野津小学校4.5.6年生</p> <p>講師：白杵病院 看護師 中野 美穂 氏</p>

事業項目	実施日	参加者数	実施内容
(つづき) 生命と看護の授業	R3.11.25	17人	生命と看護の授業④病棟看護師の日常業務 対象:白杵市立上北小学校5.6年生 講師:白杵市医師会立コスモス病院 看護師 枅原 亜紀子 氏
	R3.12.4	46人 +保護者	生命と看護の授業⑤いのちの授業～限りある命 対象:白杵市立南中学校全校生徒及び保護者 講師:白杵市医師会立コスモス病院 看護師長 牧 美幸 氏
	R3.12.7	19人	生命と看護の授業⑥いのちの誕生 対象:白杵市立福良が丘小学校4年生 講師:白杵市医師会立コスモス病院 看護部長 亀井 千佳 氏
	R3.12.17	27人	生命と看護の授業⑦いのちの誕生 対象:白杵市立下南小学校4年生 講師:さくら産婦人科 助産師 日高 真理子 氏
	R3.12.21	21人	生命と看護の授業⑧看護職の仕事 対象:白杵市立福良が丘小学校6年生 講師:白杵市医師会立コスモス病院 看護師 板井 安代 氏
看護職員等研修会	R3.10.1	68人	演題「排便ケアの基本」 講師:白杵市医師会立コスモス病院 看護師長 高橋 こずえ 氏
看護のつどい	R3.7.6	49人	演題「コロナ禍の看護職のメンタルヘルス」 講師:別府大学文学部人間関係学科 教授 矢島 潤平 氏

事業項目	実施日	参加者数	実施内容
看護の地域ネットワーク推進会議	R3.4.19	8人	<ul style="list-style-type: none"> ・令和2年度の地区活動状況について ・令和3年度の活動方針（事業の選択と集中） ・第4期看護職員確保定着推進プランの年度評価について ・情報交換（新型コロナウイルス感染症対策について）
	R3.6.21	9人	<ul style="list-style-type: none"> ・年間事業の企画および準備 ・第4期看護職員確保定着推進プランの評価 ・令和2年度看護職確保定着に係る実態調査結果 ・話題提供（岩男病院）
	R3.8.16	7人	<ul style="list-style-type: none"> ・事業の企画および準備（在宅療養研修会、看護連携強化フォーラム） ・話題提供（由布市地域包括支援センター） ・情報交換（新型コロナウイルス感染症対策について）
	R3.10.25	7人	<ul style="list-style-type: none"> ・事業の実施、進捗状況報告（在宅療養研修会、看護職確保定着のための実態調査） ・事業の企画および準備（看護連携強化フォーラム） ・話題提供（由布市健康増進課） ・情報交換（新型コロナウイルス感染症対策について）
	R3.12.27	9人	<ul style="list-style-type: none"> ・事業の企画および準備（看護連携強化フォーラム、看護職員等メンタルヘルス研修会） ・話題提供（健寿荘） ・情報交換（新型コロナウイルス感染症対策について）
	R4.3.30	書面開催	<ul style="list-style-type: none"> ・令和3年度の事業評価 ・令和4年度の活動の方向性について ・情報提供
連携強化事業	R3.4.19	4人	<p>【第1回訪問看護連絡会議】</p> <p>参加者：訪問看護ステーション管理者、保健所</p> <p>内容：①大分県訪問看護ステーション連絡協議会報告 ②今年度の活動計画について</p>
	R3.6.14	4人	<p>【第2回訪問看護連絡会議】</p> <p>参加者：訪問看護ステーション管理者、保健所</p> <p>内容：①大分県訪問看護ステーション連絡協議会報告 ②情報交換、意見交換</p>
	R3.10.11	5人	<p>【第3回訪問看護連絡会議】</p> <p>参加者：訪問看護ステーション管理者、保健所</p> <p>内容：①大分県訪問看護ステーション連絡協議会報告 ②在宅ケア関係職員研修会企画、情報交換、意見交換</p>
	R3.11.2	44人	<p>【訪問看護研修会】</p> <p>参加者：由布市内の医療機関、施設、行政機関の看護職</p> <p>内容：「精神障がい者の服薬管理・服薬指導について」</p>
	R3.12.13	4人	<p>【第4回訪問看護連絡会議】</p> <p>参加者：訪問看護ステーション管理者、保健所</p> <p>内容：①大分県訪問看護ステーション連絡協議会報告 ②情報交換、意見交換</p>
	R4.2.14	4人	<p>【第5回訪問看護連絡会議】</p> <p>参加者：訪問看護ステーション管理者、保健所</p> <p>内容：①大分県訪問看護ステーション連絡協議会報告 ②情報交換、意見交換</p>
	R4.3.8	9人	<p>【訪問看護事例検討会】</p> <p>参加者：訪問看護ステーション看護師、保健所保健師</p> <p>内容：Webで事例検討（各施設から事例発表、意見交換）</p>

事業項目	実施日	参加者数	実施内容
(つづき) 連携強化事業	R3.11.2	19人	【第1回介護施設看護職員連絡会議】 対象：特別養護老人ホーム・介護老人保健施設の 看護職代表者、保健所 内容：訪問看護研修会への参加（WEB） 講義「精神障がい者の服薬管理・服薬指導について」
	R3.11.19	12人	【第2回介護施設看護職員連絡会議】 対象：特別養護老人ホーム・介護老人保健施設の 看護職代表者、保健所 内容：在宅療養研修会への参加（WEB） ①実践報告「認知症患者の医療と介護の連携支援」 ②講義「在宅医療・人生会議・多職種連携」
	R3.12.27	7人	【第3回介護施設看護職員連絡会議】 対象：特別養護老人ホーム・介護老人保健施設の 看護職代表者、保健所 内容：看護職員メンタルヘルス研修会への参加（WEB） ①講義「心がかぜをひくとき～安心感と自立～」
実態調査	7～8月	7施設 (回答率 100%)	看護職確保定着のための実態調査 ・対象由布市内の病院・有床診療所・介護事業所 ・内容令和2年度新規採用看護職員の状況調査、離職状況調査等

13 保健師活動

家庭訪問実施状況

令和3年度（単位：延件数）

	総数	母子保健						精神	難病	結核	感染症（結核を除く）	老人
		妊産婦	新生児（未熟児を除く）	未熟児	乳児（新生児・未熟児を除く）	幼児	その他					
管内	214	-	-	-	-	6	2	32	59	73	11	17
中部保健所	121	-	-	-	-	-	2	12	55	52	-	-
由布保健部	93	-	-	-	-	6	-	20	4	21	11	17

資料：厚生労働省「地域保健・健康増進事業報告」

（標準化様式 表108）

14 原爆被爆者対策

被爆後50年が経過し、被爆者に対する保健、医療、福祉にわたる総合的な援護対策を講じるため、これまでの「原子爆弾被爆者の医療等に関する法律」と「原子爆弾被爆者に対する特別措置に関する法律」を一つにまとめた、「原子爆弾被爆者に対する援護に関する法律」が制定され、平成7年7月から施行されている。

(1) 被爆者健康手帳交付及び各種手当等の支給状況

令和3年度末（単位：人）

	健康手帳交付数	各種手当支給状況					
		健康管理 手当	保健手当		介護手当	医療 特別手当	葬祭料
			保健手当 Ⅰ	保健手当 Ⅱ			
管内	32	22	6	1	0	0	2
白杵市	16	13	1	1	0	0	1
津久見市	5	3	2	0	0	0	0
由布市	11	6	3	0	0	0	1

資料：保健所調べ

（標準化様式 表37）

(2) 被爆者健康診断の実施状況

令和3年度末（単位：人）

		一般検査				希望による健康診断(がん検診など)				二世健康診断	
		対象者数	受診者数	受診率	要精密 検査者数	対象者数	受診者数	受診率	要精密 検査者数	受診者数	要精密 検査者数
第1回	中部保健所	21	5	23.8	0	21	3	14.3	0	0	0
	由布保健部	11	0	-	0	11	0	-	0	1	0
第2回	中部保健所	0	0	-	0						
	由布保健部	0	0	-	0						

資料：保健所調べ

（標準化様式 表38）

15 温泉

由布市は、湯布院町が温泉郷として古くから知られ、由布岳の麓の盆地一帯に広がる由布院温泉と、その西南約6kmの山峡にある湯平温泉は、全国の注目を集めて久しく、年間多くの観光客が訪れ、アジアを中心に外国人観光客も多い。

また、同じ町内の塚原温泉や、奥江温泉、庄内町の小野屋を中心とする庄内温泉、阿蘇野の白水鉱泉(冷鉱泉)、挾間町の挾間温泉など、独特の魅力をもった温泉郷が点在する。近年、温泉は「再生可能エネルギー」として農業、園芸、発電等にも利用されている。

臼杵市は、藤河内地区六ヶ迫が主な源泉であり、自噴する冷鉱泉が特徴である。市内に唯一、温度により温泉とされる源泉がある。

(1) 管内温泉の概要

① 温泉地別源泉数等

令和4年3月31日現在

	源泉総数 (A)+(B)	利用源泉数(A)		未利用源泉数(B)		温度別源泉数				湧出量L/分	
		自噴	動力	自噴	動力	25℃未満	25℃以上 42℃未満	42℃以上	噴気	自噴	動力
管内計	1,071	102	750	61	158	31	93	934	13	10,558	40,126
由布市	1,058	96	749	55	158	19	92	934	13	10,548	40,076
臼杵市	13	6	1	6	0	12	1	0	0	10	50

資料: 温泉台帳

(標準化様式 表114)

② 温泉利用許可施設数

令和4年3月31日現在

項目	温泉利用許可施設数(旅館、ホテル、公衆浴場等)	
	浴用	飲用
管内計	312	21
由布市	288	17
臼杵市	3	4

資料: 保健所調べ

(標準化様式 表115)

③ 温泉の多目的利用

令和3年度

項目	農業 園芸用	暖房用	観覧用	発電用	養魚用	計	温度別源泉数		
							42℃未満	42℃以上	噴気
由布市	11 (5)	0 (0)	0 (0)	5 (2)	4 (0)	20 (7)	2 (1)	13 (4)	5 (2)

注 () は浴用にも利用されている数字で、内数である。

資料: 保健所調べ

(2) 温泉法に基づく事務処理件数

① 掘削等の申請・許可状況

令和3年度

項目	新規掘削		代替掘削		増掘		動力装置	
	申請	許可	申請	許可	申請	許可	申請	許可
管内計	2	2	2	2	2	2	4	6
由布市	2	2	2	2	2	2	4	6
臼杵市	0	0	0	0	0	0	0	0

資料: 保健所調べ

(標準化様式 表116)

② 温泉の公共利用(浴用・飲用)の許可状況

令和3年度

項目	浴用		飲用		計	
	申請	許可	申請	許可	申請	許可
管内計	20	21	0	0	20	21
臼杵市	0	0	0	0	0	0
津久見市	0	0	0	0	0	0
由布市	20	21	0	0	20	21

資料: 保健所調べ

(標準化様式 表117)

③その他の温泉法事務処理件数（①、②以外）

令和3年度

項目	管内計	臼杵市	津久見市	由布市
1 温泉採取許可申請	0	0	0	0
2 可燃性天然ガス濃度確認申請	5	0	0	5
3 温泉揭示届	30	0	0	30
4 温泉掘削工事着手届	7	0	0	7
5 温泉掘削工事完了届	7	0	0	7
6 温泉掘削工事廃止届	2	0	0	2
7 温泉掘削許可申請取下願	0	0	0	0
8 温泉動力装置工事完了届	4	0	0	4
9 温泉動力装置工事廃止届	0	0	0	0
10 温泉採取権者変更届	52	0	0	52
11 温泉採取権者氏名・住所変更届	4	0	0	4
12 温泉湧出地地目・地番・所有者変更届	8	0	0	8
13 自然湧出温泉採取届	0	0	0	0
14 温泉利用廃止届	22	0	0	22
15 温泉利用許可済票再交付申請	2	0	0	2
16 温泉利用者氏名・住所変更届	20	0	0	20
17 温泉利用目的変更届	0	0	0	0
18 温泉埋設管取替工事届	0	0	0	0
19 温泉採取廃止届（廃孔）	2	0	0	2
20 温泉台帳証明書	2	0	0	2
21 相続に係る温泉利用許可承継承認申請	1	0	0	1
22 動力装置所有者氏名(名称)・住所変更届	0	0	0	0
23 動力装置設置場所・所有者・型式等変更届	0	0	0	0
24 温泉利用許可の地位承継承認申請	0	0	0	0
25 移動式温泉施設設置届	0	0	0	0
26 ゆう出量等変更状況届	0	0	0	0
管内計	168	0	0	336

資料:保健所調べ

中部保健所独自様式

16 薬事

医薬品、医療機器等の品質、有効性及び安全性の確保等に関する法律、毒物及び劇物取締法に基づいて、医薬品、医薬部外品、化粧品及び医療機器に関する事項の規制を行い、その適正を図るほか、毒物・劇物・麻薬に関する取り締まり、薬物乱用防止対策を行っている。

(1) 薬事関係施設及び立入検査実施状況

令和3年度 (単位: 件)

	許可・登録・届出施設数	立入検査実施施設数	違反発見施設数	特定販売届出施設数	違反発見件数																処分件数					告発件数						
					無許可無届業	無承認品	不良品	不正表示	虚偽・誇大広告	特定疾病用医薬品等の広告	未承認医薬品等の広告	毒劇薬の譲渡等	毒劇薬の貯蔵陳列	譲渡せん記薬品等の	処方せん医薬品の販売	制限品目の販売	構造設備の不備	販売体制等の不備	係理者に販売業者違反	特製薬品販売業者の	製造販売後安全管理の不備	品質管理の不備	その他	取消・取業務・停止	許可・取命令等		改善命令等	検査命令等	廃棄命令等	その他		
総数	348	134	-	17	-	-	-	-	-	-	-	-	-	-	-	-	-	-	-	-	-	-	-	-	-	-	-	-				
中部保健所計	211	43	-	11	-	-	-	-	-	-	-	-	-	-	-	-	-	-	-	-	-	-	-	-	-	-	-	-				
由布保健部計	137	91	-	6	-	-	-	-	-	-	-	-	-	-	-	-	-	-	-	-	-	-	-	-	-	-	-	-				
医薬品	薬局	中部保健所	27	11	-	4	-	-	-	-	-	-	-	-	-	-	-	-	-	-	-	-	-	-	-	-	-	-	-			
		由布保健部	15	7	-	2	-	-	-	-	-	-	-	-	-	-	-	-	-	-	-	-	-	-	-	-	-	-	-	-		
	製造業	大臣	中部保健所	-	-	-	-	-	-	-	-	-	-	-	-	-	-	-	-	-	-	-	-	-	-	-	-	-	-	-	-	
			由布保健部	-	-	-	-	-	-	-	-	-	-	-	-	-	-	-	-	-	-	-	-	-	-	-	-	-	-	-	-	-
		知事	中部保健所	-	-	-	-	-	-	-	-	-	-	-	-	-	-	-	-	-	-	-	-	-	-	-	-	-	-	-	-	-
			由布保健部	-	-	-	-	-	-	-	-	-	-	-	-	-	-	-	-	-	-	-	-	-	-	-	-	-	-	-	-	-
	薬局	中部保健所	4	3	-	-	-	-	-	-	-	-	-	-	-	-	-	-	-	-	-	-	-	-	-	-	-	-	-	-	-	
		由布保健部	-	-	-	-	-	-	-	-	-	-	-	-	-	-	-	-	-	-	-	-	-	-	-	-	-	-	-	-	-	
	製造販売業	第1種	中部保健所	-	-	-	-	-	-	-	-	-	-	-	-	-	-	-	-	-	-	-	-	-	-	-	-	-	-	-	-	
			由布保健部	-	-	-	-	-	-	-	-	-	-	-	-	-	-	-	-	-	-	-	-	-	-	-	-	-	-	-	-	-
		第2種	中部保健所	-	-	-	-	-	-	-	-	-	-	-	-	-	-	-	-	-	-	-	-	-	-	-	-	-	-	-	-	-
			由布保健部	-	-	-	-	-	-	-	-	-	-	-	-	-	-	-	-	-	-	-	-	-	-	-	-	-	-	-	-	-
	薬局	中部保健所	4	-	-	-	-	-	-	-	-	-	-	-	-	-	-	-	-	-	-	-	-	-	-	-	-	-	-	-	-	
		由布保健部	-	-	-	-	-	-	-	-	-	-	-	-	-	-	-	-	-	-	-	-	-	-	-	-	-	-	-	-	-	
	店舗販売業	中部保健所	12	1	-	7	-	-	-	-	-	-	-	-	-	-	-	-	-	-	-	-	-	-	-	-	-	-	-	-	-	
		由布保健部	14	3	-	4	-	-	-	-	-	-	-	-	-	-	-	-	-	-	-	-	-	-	-	-	-	-	-	-	-	
	卸売販売業	中部保健所	1	1	-	-	-	-	-	-	-	-	-	-	-	-	-	-	-	-	-	-	-	-	-	-	-	-	-	-	-	
		由布保健部	-	-	-	-	-	-	-	-	-	-	-	-	-	-	-	-	-	-	-	-	-	-	-	-	-	-	-	-	-	
	薬種商販売業	中部保健所	-	-	-	-	-	-	-	-	-	-	-	-	-	-	-	-	-	-	-	-	-	-	-	-	-	-	-	-	-	
		由布保健部	-	-	-	-	-	-	-	-	-	-	-	-	-	-	-	-	-	-	-	-	-	-	-	-	-	-	-	-	-	
特例販売業	甲	中部保健所	1	-	-	-	-	-	-	-	-	-	-	-	-	-	-	-	-	-	-	-	-	-	-	-	-	-	-	-		
		由布保健部	-	-	-	-	-	-	-	-	-	-	-	-	-	-	-	-	-	-	-	-	-	-	-	-	-	-	-	-	-	
配置	販売業	中部保健所	-	-	-	-	-	-	-	-	-	-	-	-	-	-	-	-	-	-	-	-	-	-	-	-	-	-	-	-		
		由布保健部	-	-	-	-	-	-	-	-	-	-	-	-	-	-	-	-	-	-	-	-	-	-	-	-	-	-	-	-	-	
	従事者	中部保健所	1	-	-	-	-	-	-	-	-	-	-	-	-	-	-	-	-	-	-	-	-	-	-	-	-	-	-	-	-	
		由布保健部	4	-	-	-	-	-	-	-	-	-	-	-	-	-	-	-	-	-	-	-	-	-	-	-	-	-	-	-	-	
業務上 取り扱う施設	中部保健所	-	3	-	-	-	-	-	-	-	-	-	-	-	-	-	-	-	-	-	-	-	-	-	-	-	-	-	-	-		
	由布保健部	-	11	-	-	-	-	-	-	-	-	-	-	-	-	-	-	-	-	-	-	-	-	-	-	-	-	-	-	-		
医薬部外品	製造業 (知事)	中部保健所	-	-	-	-	-	-	-	-	-	-	-	-	-	-	-	-	-	-	-	-	-	-	-	-	-	-	-	-		
		由布保健部	-	-	-	-	-	-	-	-	-	-	-	-	-	-	-	-	-	-	-	-	-	-	-	-	-	-	-	-	-	
	製造販売業	中部保健所	-	-	-	-	-	-	-	-	-	-	-	-	-	-	-	-	-	-	-	-	-	-	-	-	-	-	-	-	-	
		由布保健部	-	-	-	-	-	-	-	-	-	-	-	-	-	-	-	-	-	-	-	-	-	-	-	-	-	-	-	-	-	
販売業	中部保健所	-	9	-	-	-	-	-	-	-	-	-	-	-	-	-	-	-	-	-	-	-	-	-	-	-	-	-	-	-		
	由布保健部	-	10	-	-	-	-	-	-	-	-	-	-	-	-	-	-	-	-	-	-	-	-	-	-	-	-	-	-	-		
業務上 取り扱う施設	中部保健所	-	2	-	-	-	-	-	-	-	-	-	-	-	-	-	-	-	-	-	-	-	-	-	-	-	-	-	-	-		
	由布保健部	-	11	-	-	-	-	-	-	-	-	-	-	-	-	-	-	-	-	-	-	-	-	-	-	-	-	-	-	-		
化粧品	製造業	中部保健所	-	-	-	-	-	-	-	-	-	-	-	-	-	-	-	-	-	-	-	-	-	-	-	-	-	-	-	-		
		由布保健部	-	-	-	-	-	-	-	-	-	-	-	-	-	-	-	-	-	-	-	-	-	-	-	-	-	-	-	-	-	
	製造販売業	中部保健所	-	-	-	-	-	-	-	-	-	-	-	-	-	-	-	-	-	-	-	-	-	-	-	-	-	-	-	-	-	
		由布保健部	-	-	-	-	-	-	-	-	-	-	-	-	-	-	-	-	-	-	-	-	-	-	-	-	-	-	-	-	-	
販売業	中部保健所	-	5	-	-	-	-	-	-	-	-	-	-	-	-	-	-	-	-	-	-	-	-	-	-	-	-	-	-	-		
	由布保健部	-	3	-	-	-	-	-	-	-	-	-	-	-	-	-	-	-	-	-	-	-	-	-	-	-	-	-	-	-		
業務上 取り扱う施設	中部保健所	-	-	-	-	-	-	-	-	-	-	-	-	-	-	-	-	-	-	-	-	-	-	-	-	-	-	-	-	-		
	由布保健部	-	11	-	-	-	-	-	-	-	-	-	-	-	-	-	-	-	-	-	-	-	-	-	-	-	-	-	-	-		

(2) 毒物劇物関係施設数及び立入検査実施状況

令和3年度

		登録又は届出施設数	立入検査施行施設数	違反発見施設数	有毒物の疑いあるもの収去	毒物劇物又は政令で定める毒物劇物含有物であったもの	試験の結果毒物劇物又は政令で定める	無登録・無届・無許可施設発見件数	違反発見件数							措置						
									取扱責任者	取扱	表示	譲渡手続		交付の制限	販売品目の制限	その他	登録取消	業務停止	設備改善命令	始末書	その他	告発件数
												譲渡書の記載	譲渡書の保管									
総数	中部保健所	24	2	-	-	-	-	-	-	-	-	-	-	-	-	-	-	-	-	-		
	由布保健部	14	1	-	-	-	-	-	-	-	-	-	-	-	-	-	-	-	-	-		
製造業 (製剤製造者等登録分)	中部保健所	-	-	-	-	-	-	-	-	-	-	-	-	-	-	-	-	-	-	-		
	由布保健部	-	-	-	-	-	-	-	-	-	-	-	-	-	-	-	-	-	-	-		
輸入業 (製剤輸入業者登録分)	中部保健所	-	-	-	-	-	-	-	-	-	-	-	-	-	-	-	-	-	-	-		
	由布保健部	-	-	-	-	-	-	-	-	-	-	-	-	-	-	-	-	-	-	-		
一般販売業	中部保健所	16	2	-	-	-	-	-	-	-	-	-	-	-	-	-	-	-	-	-		
	由布保健部	7	1	-	-	-	-	-	-	-	-	-	-	-	-	-	-	-	-	-		
農薬用品目販売業	中部保健所	8	-	-	-	-	-	-	-	-	-	-	-	-	-	-	-	-	-	-		
	由布保健部	7	-	-	-	-	-	-	-	-	-	-	-	-	-	-	-	-	-	-		
特定品目販売業	中部保健所	-	-	-	-	-	-	-	-	-	-	-	-	-	-	-	-	-	-	-		
	由布保健部	-	-	-	-	-	-	-	-	-	-	-	-	-	-	-	-	-	-	-		
電気めっき事業	中部保健所	-	-	-	-	-	-	-	-	-	-	-	-	-	-	-	-	-	-	-		
	由布保健部	-	-	-	-	-	-	-	-	-	-	-	-	-	-	-	-	-	-	-		
金属熱処理事業	中部保健所	-	-	-	-	-	-	-	-	-	-	-	-	-	-	-	-	-	-	-		
	由布保健部	-	-	-	-	-	-	-	-	-	-	-	-	-	-	-	-	-	-	-		
毒物劇物運送事業	中部保健所	-	-	-	-	-	-	-	-	-	-	-	-	-	-	-	-	-	-	-		
	由布保健部	-	-	-	-	-	-	-	-	-	-	-	-	-	-	-	-	-	-	-		
法第22条第5項の者	中部保健所	-	-	-	-	-	-	-	-	-	-	-	-	-	-	-	-	-	-	-		
	由布保健部	-	-	-	-	-	-	-	-	-	-	-	-	-	-	-	-	-	-	-		

資料:保健所調べ

(標準化様式 表9)

(3) 献血状況

令和3年度 (単位:本、%)

	区分	目標	献血数	達成率
管内	200ml	5	1	20
	400ml	755	838	111.0
臼杵市	200ml	3	1	33.3
	400ml	440	526	119.5
津久見市	200ml	2	0	0
	400ml	315	312	99.0
由布市	200ml	0	0	-
	400ml	600	413	68.8

資料:大分県赤十字血液センター

(標準化様式 表10)

17 食品衛生

食中毒をはじめ飲食に起因する事故の発生防止と食の安全・安心を確保するため、営業許可施設及び給食施設等に対して、監視指導、講習会、啓発活動などを行った。また、食品の適正表示について、スーパー等の食品販売店に対して、振興局と合同監視を実施することにより、表示の適正化を図った。

(1) 食品関係営業施設に対する監視・指導施設数

①旧食品衛生法に基づくもの

令和3年度末現在

営業施設数		中部保健所		由布保健部	
		営業施設数	監視・指導施設数	営業施設数	監視・指導施設数
総数		686	192	829	356
飲食店	一般食堂・レストラン等	237	36	277	48
	仕出し屋・弁当屋	33	5	31	6
	旅館	16	1	129	9
	その他	115	44	99	35
菓子(パンを含む)製造業		73	25	107	34
乳処理業		-	-	1	2
特別牛乳搾取処理業		-	-	-	-
乳製品製造業		-	-	6	8
集乳業		-	-	-	-
魚介類販売業		42	31	15	114
魚介類競り売り営業		2	-	-	-
魚肉練り製品製造業		9	1	-	-
食品の冷凍又は冷蔵業		5	1	3	2
かん詰又はびん詰食品製造業(上記及び下記以外)		7	4	5	2
喫茶店営業		49	-	50	8
あん類製造業		-	1	4	6
アイスクリーム類製造業		1	1	4	16
食肉処理業		2	18	1	-
食肉販売業		18	-	16	35
食肉製品製造業		-	-	2	1
乳酸菌飲料製造業		-	-	2	2
食用油脂製造業		1	-	-	-
マーガリン又はショートニング製造業		-	2	-	-
みそ製造業		4	2	2	1
しょうゆ製造業		3	1	-	-
ソース類製造業		2	1	-	-
酒類製造業		5	4	3	-
豆腐製造業		2	-	3	1
納豆製造業		-	-	-	-
麺類製造業		-	13	5	1
そうざい製造業		30	-	30	11
添加物(法第13条第1項の規定による)の製造業		4	-	-	-
食品の放射線照射業		-	1	-	-
清涼飲料水製造業		1	-	9	11
食品衛生条例	つけもの製造業	21	-	25	3
	こんにやく製造業	3	-	-	-
	ところてん類製造業	1	-	-	-
	ふ製造業	-	-	-	-
食品行商条例	魚介類の行商	-	-	-	-
	アイスクリーム類の行商	-	-	-	-
	その他	-	-	-	-

注：監視指導施設数は延数

(標準化様式 表39①)

資料：厚生労働省「衛生行政報告例」、保健所調べ

②新食品衛生法に基づくもの

令和3年度末現在

営業施設数	中部保健所		由布保健部	
	営業施設数	監視・指導施設数	営業施設数	監視・指導施設数
飲食店営業	102	103	145	181
調理の機能を有する自動販売機	-	-	1	1
食肉販売業	7	8	3	4
魚介類販売業	8	9	2	3
魚介類競り売り営業	-	-	-	-
集乳業	-	-	-	-
乳処理業	-	-	-	-
特別牛乳搾取処理業	-	-	-	-
食肉処理業	-	-	3	3
食品の放射線照射業	-	-	-	-
菓子製造業	24	23	32	47
アイスクリーム類製造業	1	1	4	7
乳製品製造業	-	-	4	8
清涼飲料水製造業	3	5	2	4
食肉製品製造業	-	-	-	-
水産製品製造業	1	1	1	1
冰雪製造業	1	1	1	1
液卵製造業	-	-	-	-
食用油脂製造業	1	1	-	-
みそ又はしょうゆ製造業	3	3	-	-
酒類製造業	-	-	2	2
豆腐製造業	2	2	-	-
納豆製造業	-	-	-	-
麺類製造業	1	1	-	-
そうざい製造業	8	8	12	18
複合型そうざい製造業	-	-	-	-
冷凍食品製造業	1	1	2	6
複合型冷凍食品製造業	-	-	-	-
漬物製造業	3	3	6	8
密封包装食品製造業	-	-	-	-
食品の小分け業	-	-	-	-
添加物製造業	1	1	-	-

注：監視指導施設数は延数

(標準化様式 表119)

資料：厚生労働省「衛生行政報告例」、保健所調べ

(2) 許可を要しない食品関係営業施設に対する監視・指導施設数

令和3年度末現在

		総数		中部保健所		由布保健部	
		営業施設数	監視・指導施設数	営業施設数	監視・指導施設数	営業施設数	監視・指導施設数
総数		461	58	248	38	213	20
旧許可業種であった営業	魚介類販売業 (包装済みの魚介類のみの販売)	57	1	35	1	22	-
	食肉販売業	79	9	41	2	38	7
	乳類販売業	131	14	73	7	58	7
	冰雪販売業	1	-	-	-	1	-
	コップ式自動販売機 (自動洗浄・屋内設置)	14	-	5	-	9	-
販売業	弁当販売業	1	-	-	-	1	-
	野菜果物販売業	40	8	17	8	23	-
	米穀類販売業	13	-	4	-	9	-
	通信販売・訪問販売による販売業	-	-	-	-	-	-
	コンビニエンスストア	7	-	3	-	4	-
	百貨店、総合スーパー	23	3	13	-	10	3
	自動販売機による販売業(コップ式自動販売機(自動洗浄・屋内設置)を除く。)	15	-	8	-	7	-
	その他の食料・飲料販売業	16	20	11	20	5	-
製造・加工業	添加物製造・加工業(法第13条第1項の規定により規格が定められた添加物の製造を除く。)	-	-	-	-	-	-
	いわゆる健康食品の製造・加工業	1	-	1	-	-	-
	コーヒー製造・加工業(飲料の製造を除く。)	1	-	1	-	-	-
	農産保存食料品製造・加工業	6	-	6	-	-	-
	調味料製造・加工業	2	-	2	-	-	-
	糖類製造・加工業	-	-	-	-	-	-
	精穀・製粉業	-	-	-	-	-	-
	製茶業	6	-	6	-	-	-
	海藻製造・加工業	2	-	2	-	-	-
	卵選別包装業	-	-	-	-	-	-
	その他の食料品製造・加工業	8	1	2	-	6	1
上記以外のもの (改正法による改正後の法第68条第3項において準用されるものを含む。)	行商	-	-	-	-	-	-
	集団給食施設	31	2	13	-	18	2
	器具、容器包装の製造・加工業(合成樹脂が使用された器具又は容器包装の製造、加工に限る。)	1	-	1	-	-	-
	露店、仮設店舗等における飲食の提供のうち、営業とみなされないもの	1	-	1	-	-	-
	露店、仮設店舗等における飲食の提供のうち、営業とみなされないもの	5	-	3	-	2	-

注: 監視・指導施設数は延数、※: 令和2年6月1日より第13条資料: 保健所調べ

標準化様式 表40①

(3) 食品関係の違反・苦情件数

令和3年度

	食品関係									施設・営業						
	法第6条				法第13条・18条等				表示	法第50条・51条			有症苦情	無許可営業	その他	
	腐敗・変敗	カビの発生	異物混入	その他	成分規格	保存基準	添加物	その他		不衛生な食品の取扱い	不衛生な施設	その他				
管内計	違反	-	-	-	-	2	-	-	-	3	-	-	-	-	1	-
	苦情	1	2	1	1	-	-	-	-	-	2	1	-	4	2	1
中部保健所	違反	-	-	-	-	-	-	-	-	-	-	-	-	-	-	-
	苦情	-	1	-	1	-	-	-	-	-	-	-	-	3	2	1
由布保健部	違反	-	-	-	-	2	-	-	-	3	-	-	-	-	1	-
	苦情	1	1	1	-	-	-	-	-	-	2	1	-	1	-	-

注：数値は延数

資料：保健所調べ

(標準化様式 表41)

(4) 食中毒発生状況

令和3年度

No.	発生場所	発生年月日	摂食者数	患者数	死者	病因物質	原因食品	原因施設
1	臼杵市	R3.6.27	39	8	0	カンピロバクター	給食	高齢者入所施設
2	由布市	R4.2.8	255名	54名	0	ウエルシュ菌	弁当	飲食店(一般)

資料：保健所調べ

(標準化様式 表43)

(5) 衛生教育

令和3年度

	対象者	回数	延受講者数	備考
中部保健所	計	27	459	
	食品関係営業従事者	3	48	食品取扱従事者等
	集団給食調理者等	2	55	給食施設栄養士・調理員
	保育所栄養士・調理師	1	23	
	食品衛生責任者	11	202	食品衛生責任者養成(実務)講習会
	食品衛生指導員	10	131	食品衛生協会指導員
	一般消費者	-	-	
	その他	-	-	
由布保健部	計	18	294	
	食品関係営業従事者	2	33	食品取扱従事者等
	集団給食調理者等	2	47	給食施設栄養士・調理員
	保育所栄養士・調理師	-	-	
	食品衛生責任者	10	173	食品衛生責任者養成(実務)講習会等
	食品衛生指導員	2	22	食品衛生協会指導員(推進員)
	一般消費者	1	12	高齢者サロン
	その他	1	7	食生活改善推進員養成講座

資料：保健所調べ

中部保健所	検査項目																			項目合計					
	理化学検査(続き)											微生物学検査								検査項目数	違反項目数	違反・不適合項目数			
	動物用医薬品	抗生物質	アレルギー物質		遺伝子組換え		その他	小計			成分規格	衛生規範・県指導基準		その他	小計										
			検査項目数	違反・不適合項目数	検査項目数	違反・不適合項目数		検査項目数	違反項目数	不適合項目数		検査項目数	違反・不適合項目数		検査項目数	違反・不適合項目数	検査項目数	違反・不適合項目数							
魚介類	-	-	-	-	-	-	-	-	1	-	1	-	-	1	-	1	-	-	2	-	-	3	-	-	
冷	-	-	-	-	-	-	-	-	-	-	-	-	-	-	-	-	-	-	-	-	-	-	-	-	
凍	-	-	-	-	-	-	-	-	-	-	-	-	-	-	-	-	-	-	-	-	-	-	-	-	
食	-	-	-	-	-	-	-	-	-	-	-	-	-	-	-	-	-	-	-	-	-	-	-	-	
品	-	-	-	-	-	-	-	-	-	-	-	-	-	-	-	-	-	-	-	-	-	-	-	-	
魚介類加工品	-	-	-	-	-	-	-	-	-	-	-	-	-	-	-	-	-	-	-	-	-	-	-	-	
肉卵類及びその加工品	91	-	1	-	-	-	-	-	-	-	92	-	-	-	-	3	-	4	-	7	-	-	99	-	-
乳製品	-	-	-	-	-	-	-	-	-	-	-	-	-	-	-	-	-	-	-	-	-	-	-	-	
乳類加工品	-	-	-	-	-	-	-	-	-	-	-	-	-	-	-	-	-	-	-	-	-	-	-	-	
アイスクリーム類・氷菓	-	-	-	-	-	-	-	-	-	-	-	-	-	2	-	-	-	-	-	2	-	-	2	-	-
穀類及びその加工品	-	-	-	-	-	-	-	-	-	-	-	-	-	-	3	1	-	-	3	-	1	3	-	1	
野菜・果実及びその加工品	-	-	-	-	-	-	-	-	-	-	133	-	-	-	3	1	-	-	3	-	1	136	-	1	
菓子類	-	-	-	-	-	-	-	-	-	-	-	-	-	-	3	-	-	-	3	-	-	3	-	-	
清涼飲料水	-	-	-	-	-	-	-	-	-	-	-	-	-	-	-	-	-	-	-	-	-	-	-	-	
酒精飲料	-	-	-	-	-	-	-	-	-	-	-	-	-	-	-	-	-	-	-	-	-	-	-	-	
氷雪	-	-	-	-	-	-	-	-	-	-	-	-	-	-	-	-	-	-	-	-	-	-	-	-	
水	-	-	-	-	-	-	-	-	-	-	-	-	-	-	-	-	-	-	-	-	-	-	-	-	
缶詰・瓶詰食品	-	-	-	-	-	-	-	-	-	-	-	-	-	-	-	-	-	-	-	-	-	-	-	-	
その他の食品	-	-	-	-	-	-	-	-	-	-	-	-	-	-	-	-	-	-	-	-	-	-	-	-	
添加物・その製剤	-	-	-	-	-	-	-	-	-	-	-	-	-	-	-	-	-	-	-	-	-	-	-	-	
器具及び容器包装	-	-	-	-	-	-	-	-	-	-	-	-	-	-	-	-	-	-	-	-	-	-	-	-	
おもちゃ	-	-	-	-	-	-	-	-	-	-	-	-	-	-	-	-	-	-	-	-	-	-	-	-	
小計	91	-	1	-	-	-	-	-	1	-	226	-	-	3	-	13	2	4	-	20	-	2	246	-	2
生乳	-	-	-	-	-	-	-	-	-	-	-	-	-	-	-	-	-	-	-	-	-	-	-	-	
牛乳	-	-	-	-	-	-	-	-	-	-	-	-	-	-	-	-	-	-	-	-	-	-	-	-	
低脂肪牛乳	-	-	-	-	-	-	-	-	-	-	-	-	-	-	-	-	-	-	-	-	-	-	-	-	
加工乳	-	-	-	-	-	-	-	-	-	-	-	-	-	-	-	-	-	-	-	-	-	-	-	-	
その他の乳	-	-	-	-	-	-	-	-	-	-	-	-	-	-	-	-	-	-	-	-	-	-	-	-	
小計	-	-	-	-	-	-	-	-	-	-	-	-	-	-	-	-	-	-	-	-	-	-	-	-	
合計	91	-	1	-	-	-	-	-	1	-	226	-	-	3	-	13	2	4	-	20	-	2	246	-	2

由布保健部	検査項目																		項目合計					
	理化学検査(続き)										微生物学検査								検査項目数	違反項目数	違反・不適合項目数			
	医薬品	動物用	抗生物質	アレルギー		遺伝子		その他		小計			成分規格		衛生規範・ 県指導基準		その他					小計		
				検査項目数	違反・不適合項目数	検査項目数	違反・不適合項目数	検査項目数	違反・不適合項目数	検査項目数	違反・不適合項目数	検査項目数	違反・不適合項目数	検査項目数	違反・不適合項目数	検査項目数	違反・不適合項目数	検査項目数				違反・不適合項目数		
検査項目数	違反・不適合項目数	検査項目数	違反・不適合項目数	検査項目数	違反・不適合項目数	検査項目数	違反・不適合項目数	検査項目数	違反・不適合項目数	検査項目数	違反・不適合項目数	検査項目数	違反・不適合項目数	検査項目数	違反・不適合項目数	検査項目数	違反・不適合項目数	検査項目数	違反・不適合項目数					
魚介類	-	-	-	-	-	-	-	-	-	-	-	-	4	1	4	1	-	-	8	-	1	8	-	1
冷凍食品	無加熱摂取冷凍食品	-	-	-	-	-	-	-	-	-	-	-	-	-	-	-	-	-	-	-	-	-	-	-
	凍結直前に加熱された 加熱後摂取冷凍食品	-	-	-	-	-	-	-	-	-	-	-	-	-	-	-	-	-	-	-	-	-	-	-
	凍結直前未加熱の 加熱後摂取冷凍食品	-	-	-	-	-	-	-	-	-	-	-	-	-	-	-	-	-	-	-	-	-	-	-
	生食用冷凍鮮魚介類	-	-	-	-	-	-	-	-	-	-	-	-	-	-	-	-	-	-	-	-	-	-	-
魚介類加工品	-	-	-	-	-	-	-	-	-	-	-	-	-	-	-	-	-	-	-	-	-	-	-	
肉卵類及びその加工品	-	-	-	-	-	-	-	-	-	6	-	-	-	-	2	-	-	2	-	-	8	-	-	
乳製品	-	-	-	-	-	-	-	-	-	-	-	-	-	-	-	-	-	-	-	-	-	-	-	
乳類加工品	-	-	-	-	-	-	-	-	-	-	-	-	-	-	-	-	-	-	-	-	-	-	-	
アイスクリーム類・氷菓	-	-	-	-	-	-	-	-	-	-	-	-	-	-	4	-	-	4	-	-	4	-	-	
穀類及びその加工品	-	-	-	-	-	-	-	-	-	-	-	-	-	-	1	1	-	1	-	1	1	-	1	
野菜・果実及びその加工品	-	-	-	-	-	-	-	-	-	-	-	-	-	-	2	1	-	2	-	1	2	-	1	
菓子類	-	-	-	-	2	-	-	-	-	8	-	-	-	-	12	-	-	12	-	-	20	-	-	
清涼飲料水	-	-	-	-	-	-	-	-	-	-	-	-	-	-	-	-	-	-	-	-	-	-	-	
酒精飲料	-	-	-	-	-	-	-	-	-	1	-	-	-	-	-	-	-	-	-	-	1	-	-	
氷雪	-	-	-	-	-	-	-	-	-	-	-	-	-	-	-	-	-	-	-	-	-	-	-	
水	-	-	-	-	-	-	-	-	-	-	-	2	-	-	-	2	-	4	-	-	4	-	-	
缶詰・瓶詰食品	-	-	-	-	-	-	-	-	-	-	-	-	-	-	-	-	-	-	-	-	-	-	-	
その他の食品	-	-	-	-	-	-	-	-	-	-	-	-	-	-	-	-	-	-	-	-	-	-	-	
添加物・その製剤	-	-	-	-	-	-	-	-	-	-	-	-	-	-	-	-	-	-	-	-	-	-	-	
器具及び容器包装	-	-	-	-	-	-	-	-	-	-	-	-	-	-	-	-	-	-	-	-	-	-	-	
おもちや	-	-	-	-	-	-	-	-	-	-	-	-	-	-	-	-	-	-	-	-	-	-	-	
小計	-	-	-	-	2	-	-	-	-	15	-	-	6	1	25	3	2	-	33	-	3	48	-	3
生乳	-	-	-	-	-	-	-	-	-	-	-	-	-	-	-	-	-	-	-	-	-	-	-	
牛乳	-	-	-	-	-	-	-	-	-	-	-	-	-	-	-	-	-	-	-	-	-	-	-	
低脂肪牛乳	-	-	-	-	-	-	-	-	-	-	-	-	-	-	-	-	-	-	-	-	-	-	-	
加工乳	-	-	-	-	-	-	-	-	-	-	-	-	-	-	-	-	-	-	-	-	-	-	-	
その他の乳	-	-	-	-	-	-	-	-	-	-	-	-	-	-	-	-	-	-	-	-	-	-	-	
小計	-	-	-	-	-	-	-	-	-	-	-	-	-	-	-	-	-	-	-	-	-	-	-	
合計	-	-	-	-	2	-	-	-	-	15	-	-	6	1	25	3	2	-	33	-	3	48	-	3

(標準化様式 表42①)

②収去検査結果:検査機関別

令和3年度(単位:件)

	収去 検体数		保健所 検査室		衛環研 (化)		衛環研 (微)		登録検査 機関		処分				措置		告 発 件 数
	検 体 数	違 反 ・ 不 適 合 検 体 数	検 体 数	違 反 ・ 不 適 合 検 体 数	検 体 数	違 反 ・ 不 適 合 検 体 数	検 体 数	違 反 ・ 不 適 合 検 体 数	検 体 数	違 反 ・ 不 適 合 検 体 数	営 業 許 可 取 消	営 業 禁 止 ・ 停 止	廃 棄 処 分	そ の 他	指 導 票 交 付	口 頭 説 論	
中部保健所																	
魚介類	2	-	1	-	1	-	-	-	-	-	-	-	-	-	-	-	-
冷 凍 食 品	無加熱摂取冷凍食品	-	-	-	-	-	-	-	-	-	-	-	-	-	-	-	-
	凍結直前に加熱された加熱後 摂取冷凍食品	-	-	-	-	-	-	-	-	-	-	-	-	-	-	-	-
	凍結直前未加熱の加熱後摂取 冷凍食品	-	-	-	-	-	-	-	-	-	-	-	-	-	-	-	-
	生食用冷凍鮮魚介類	-	-	-	-	-	-	-	-	-	-	-	-	-	-	-	-
魚介類加工品	2	-	2	-	-	-	-	-	-	-	-	-	-	-	-	-	
肉卵類及びその加工品	5	-	1	-	2	-	2	-	-	-	-	-	-	-	-	-	
乳製品	-	-	-	-	-	-	-	-	-	-	-	-	-	-	-	-	
乳類加工品	-	-	-	-	-	-	-	-	-	-	-	-	-	-	-	-	
アイスクリーム類・氷菓	4	-	4	-	-	-	-	-	-	-	-	-	-	-	-	-	
穀類及びその加工品	4	1	4	1	-	-	-	-	-	-	-	-	-	-	1	-	
野菜・果実及びその加工品	17	1	15	1	2	-	-	-	-	-	-	-	-	-	1	-	
菓子類	3	-	3	-	-	-	-	-	-	-	-	-	-	-	-	-	
清涼飲料水	-	-	-	-	-	-	-	-	-	-	-	-	-	-	-	-	
酒精飲料	-	-	-	-	-	-	-	-	-	-	-	-	-	-	-	-	
氷雪	-	-	-	-	-	-	-	-	-	-	-	-	-	-	-	-	
水	-	-	-	-	-	-	-	-	-	-	-	-	-	-	-	-	
かん詰・びん詰食品	-	-	-	-	-	-	-	-	-	-	-	-	-	-	-	-	
その他の食品	-	-	-	-	-	-	-	-	-	-	-	-	-	-	-	-	
添加物及びその製剤	-	-	-	-	-	-	-	-	-	-	-	-	-	-	-	-	
器具及び容器包装	-	-	-	-	-	-	-	-	-	-	-	-	-	-	-	-	
おもちゃ	-	-	-	-	-	-	-	-	-	-	-	-	-	-	-	-	
小計	37	2	30	2	5	-	2	-	-	-	-	-	-	-	2	-	
生乳	-	-	-	-	-	-	-	-	-	-	-	-	-	-	-	-	
牛乳	-	-	-	-	-	-	-	-	-	-	-	-	-	-	-	-	
低脂肪牛乳	-	-	-	-	-	-	-	-	-	-	-	-	-	-	-	-	
加工乳	-	-	-	-	-	-	-	-	-	-	-	-	-	-	-	-	
その他の乳	-	-	-	-	-	-	-	-	-	-	-	-	-	-	-	-	
小計	-	-	-	-	-	-	-	-	-	-	-	-	-	-	-	-	
合計	37	2	30	2	5	-	2	-	-	-	-	-	-	-	2	-	

	収去 検体数		保健所 検査室		衛環研 (化)		衛環研 (微)		登録検 査機 関		処分				措置		告 発 件 数
	検 体 数	違 反 ・ 不 適 合 検 体 数	検 体 数	違 反 ・ 不 適 合 検 体 数	検 体 数	違 反 ・ 不 適 合 検 体 数	検 体 数	違 反 ・ 不 適 合 検 体 数	検 体 数	違 反 ・ 不 適 合 検 体 数	営 業 許 可 取 消	営 業 禁 止 ・ 停 止	廃 棄 処 分	そ の 他	指 導 票 交 付	口 頭 説 論	
由布保健部																	
魚介類	4	1	4	1	-	-	-	-	-	-	-	-	-	-	-	1	-
冷 凍 食 品	無加熱摂取冷凍食品	-	-	-	-	-	-	-	-	-	-	-	-	-	-	-	-
	凍結直前に加熱された加熱後 摂取冷凍食品	-	-	-	-	-	-	-	-	-	-	-	-	-	-	-	-
	凍結直前未加熱の加熱後摂取 冷凍食品	-	-	-	-	-	-	-	-	-	-	-	-	-	-	-	-
	生食用冷凍鮮魚介類	-	-	-	-	-	-	-	-	-	-	-	-	-	-	-	-
魚介類加工品	-	-	-	-	-	-	-	-	-	-	-	-	-	-	-	-	
肉卵類及びその加工品	3	-	2	-	1	-	-	-	-	-	-	-	-	-	-	-	
乳製品	-	-	-	-	-	-	-	-	-	-	-	-	-	-	-	-	
乳類加工品	-	-	-	-	-	-	-	-	-	-	-	-	-	-	-	-	
アイスクリーム類・氷菓	4	-	4	-	-	-	-	-	-	-	-	-	-	-	-	-	
穀類及びその加工品	1	1	1	1	-	-	-	-	-	-	-	-	-	-	-	1	-
野菜・果実及びその加工品	2	1	2	1	-	-	-	-	-	-	-	-	-	-	-	1	-
菓子類	8	-	4	-	2	-	-	-	2	-	-	-	-	-	-	-	-
清涼飲料水	-	-	-	-	-	-	-	-	-	-	-	-	-	-	-	-	-
酒精飲料	1	-	-	-	1	-	-	-	-	-	-	-	-	-	-	-	-
氷雪	-	-	-	-	-	-	-	-	-	-	-	-	-	-	-	-	-
水	2	-	-	-	-	-	2	-	-	-	-	-	-	-	-	-	-
かん詰・びん詰食品	-	-	-	-	-	-	-	-	-	-	-	-	-	-	-	-	-
その他の食品	-	-	-	-	-	-	-	-	-	-	-	-	-	-	-	-	-
添加物及びその製剤	-	-	-	-	-	-	-	-	-	-	-	-	-	-	-	-	-
器具及び容器包装	-	-	-	-	-	-	-	-	-	-	-	-	-	-	-	-	-
おもちゃ	-	-	-	-	-	-	-	-	-	-	-	-	-	-	-	-	-
小計	25	3	17	3	4	-	2	-	2	-	-	-	-	-	-	3	-
生乳	-	-	-	-	-	-	-	-	-	-	-	-	-	-	-	-	-
牛乳	-	-	-	-	-	-	-	-	-	-	-	-	-	-	-	-	-
低脂肪牛乳	-	-	-	-	-	-	-	-	-	-	-	-	-	-	-	-	-
加工乳	-	-	-	-	-	-	-	-	-	-	-	-	-	-	-	-	-
その他の乳	-	-	-	-	-	-	-	-	-	-	-	-	-	-	-	-	-
小計	-	-	-	-	-	-	-	-	-	-	-	-	-	-	-	-	-
合計	25	3	17	3	4	-	2	-	2	-	-	-	-	-	-	3	-

資料:食品衛生監視定期報告

(標準化様式 42②)

注:機動班を置く食衛分と機動班分は別に計上。1検体を複数の機関で検査する場合はそれぞれの欄に計上。

18 環境衛生

(1) 環境衛生監視指導件数

令和3年度末現在

	総数	旅館			理容所	美容所	クリーニング所		公衆浴場		興行場		
		旅館・ホテル	簡易宿所	下宿			クリーニング所	取次所	一般公衆浴場	その他公衆浴場	映画館	その他	
施設数	管内	1,035	242	241	1	143	234	18	98	8	49	-	-
	臼杵市	332	30	74	-	63	111	9	41	-	4	-	-
	津久見市	135	12	-	-	39	63	-	21	-	-	-	-
	由布市	568	200	167	1	41	60	9	36	8	45	-	1
監視指導件数	管内	47	15	21	-	-	6	-	-	-	5	-	-
	中部保健所	10	-	3	-	-	5	-	-	-	2	-	-
	由布保健部	37	15	18	-	-	1	-	-	-	3	-	-

資料:保健所調べ

(標準化様式 表44)

(2) 水道普及状況

令和2年度末現在

	総人口	水道法に基づく施設						給水施設 条例に基 づく施設
		給水人口	普及率 (%)	施設数			施設数	
				上水道	簡易水道			
			公営		組合営			
大分県	1,117,979	1,025,223	91.7	17	22	29	191	194
管内	83,719	80,961	96.7	4	3	5	17	28
臼杵市	35,571	35,005	98.4	1	2	1	2	4
津久見市	15,582	15,266	98.0	1	1	1	-	-
由布市	32,566	30,690	94.2	2	-	3	15	24

資料:県環境保全課「大分県の水道」

(標準化様式 表47)

(3) 建築物の衛生

① 特定建築物施設

令和3年度末現在

	中部保健所		由布保健部	
	施設数	立入検査等件数	施設数	立入検査等件数
総 数	5	-	11	1
興 行 場	-	-	-	-
百 貨 店	-	-	1	-
店 舗	2	-	-	-
事 務 所	1	-	2	-
学 校	-	-	-	-
旅 館	1	-	8	1
その他の特定建築物	1	-	-	-

注: 検査件数は延数
資料: 保健所調べ

(標準化様式表46)

② 建築物環境衛生事業所

令和3年度末現在

	中部保健所		由布保健部	
	登録営業所数	立入検査等回数	登録営業所数	立入検査等回数
総 数	6	-	-	-
建 築 物 清 掃 業	3	-	-	-
建 築 物 空 気 環 境 測 定 業	-	-	-	-
建 築 物 飲 料 水 水 質 検 査 業	-	-	-	-
建 築 物 飲 料 水 貯 水 槽 清 掃 業	3	-	-	-
建 築 物 ね ず み ・ 昆 虫 等 防 除 業	-	-	-	-
建 築 物 環 境 衛 生 総 合 管 理 業	-	-	-	-
建 築 物 空 気 調 和 用 ダ ク ト 清 掃 業	-	-	-	-
建 築 物 排 水 管 清 掃 業	-	-	-	-

注: 検査件数は延数
資料: 「特定建築物に対する立入検査の状況調査」、保健所調べ

(標準化様式表45)

(4) 浄化槽設置状況

令和3年度中に129基の設置届出があった。なお、津久見市については平成24年10月から由布市については平成29年10月から浄化槽に関する権限が市に委譲された。

浄化槽設置状況

令和3年度末現在

	設 置 基 数		
	総 数	単 独	合 併
臼 杵 市	5,899	2,947	2,952

資料: 保健所調べ

(標準化様式表48)

(5) 廃棄物

管内にはセメント工場があり、多くの廃棄物をセメント原料として有効利用している。

① 廃棄物処理施設

令和3年度(単位:か所、件)

	一般廃棄物処理施設								産業廃棄物処理施設等							
	ごみ処理施設				最終処分場		し尿処理施設		中間処理				最終処分			
	ごみ焼却施設		その他の施設		施設数	件数	施設数	件数	焼却		その他		安定型		管理型	
	施設数	件数	施設数	件数					施設数	件数	施設数	件数	施設数	件数	施設数	件数
管内	1	-	11	12	2	-	3	-	-	-	11	39	4	17	-	-
白杵市	-	-	4	11	1	-	1	-	-	-	3	18	2	13	-	-
津久見市	1	-	7	1	1	-	1	-	-	-	4	11	1	3	-	-
由布市	-	-	-	-	-	-	1	-	-	-	4	10	1	1	-	-

注:施設数は年度末現在
資料:保健所調べ

(標準化様式表53)

② 産業廃棄物処理業者

令和3年度末現在

	産業廃棄物処理業					特別管理産業廃棄物処理業				感染性廃棄物 処理業(再掲)
	収集運搬業	処分業			収集運搬業	処分業				
		中間処理	最終処分	最終中間処理		中間処理	最終処分	最終中間処理		
総数	232	9	1	2	14	2	-	-	7	
管内	104	7	1	2	7	1	-	-	4	
白杵市	51	4	-	1	4	1	-	-	3	
津久見市	31	-	-	1	3	-	-	-	1	
由布市	22	3	1	-	-	-	-	-	-	
管外	128	2	-	-	7	1	-	-	3	

資料:保健所調べ

(標準化様式表54)

③ 自動車リサイクル法に関する届出、フロン排出抑制法に関する登録

令和3年度

	登録数		許可数	
	中部保健所	由布保健部	中部保健所	由布保健部
自動車引取業	10	9	-	-
自動車フロン回収業	3	5	-	-
自動車解体業	-	-	1	3
自動車破砕業	-	-	-	1
第1種フロン類充填回収業者	7	6	-	-

資料:保健所調べ

(標準化様式表111)

④ 土砂等のたい積行為許可申請

令和3年度

管内	許可数	立入検査件数
		8
白杵市	6	14
津久見市	-	-
由布市	2	11

資料:保健所調べ

(標準化様式表112)

⑤ 土壌汚染対策法にかかる届出

令和3年度

管内	届出数
白杵市	19
津久見市	8
由布市	13

資料:保健所調べ

(標準化様式表113)

(6) 動物保護

① 狂犬病予防業務

(令和3年度 単位:頭、件)

	登録頭数		狂犬病予防注射頭数			捕獲頭数	返還頭数	咬傷件数
	新規	累計	総数	集合	個別			
管内	309	4,640	3,275	1,162	2,113	17	8	1
白杵市	166	1,764	1,231	298	933	7	5	-
津久見市	30	689	350	125	225	-	-	1
由布市	113	2,187	1,694	739	955	10	3	-

資料:動物愛護センター調べ

(標準化様式 表49)

② 犬・猫による苦情

(令和3年度 単位:件)

	犬	猫
総数	120	176
引取り依頼	21	82
捕獲依頼	18	0
放し飼い取締り	7	0
捨て犬・猫	0	3
咬傷等危害の発生	5	0
鳴き声	1	1
糞尿など汚物・悪臭	0	7
行方不明等問合せ	56	41
死体収容依頼	0	0
その他	12	42

資料:動物愛護センター調べ(白杵市、津久見市、由布市の合計)

(標準化様式 表50)

③ 犬・猫の引取り頭数

(令和3年度 単位:頭)

	猫の総数	飼えなくなった猫			所有者のいない猫		
		総数	生後91日以上	生後91日未満	総数	生後91日以上	生後91日未満
管内	38	8	8	-	30	3	27
白杵市	24	8	8	-	16	2	14
津久見市	3	-	-	-	3	-	3
由布市	11	-	-	-	11	1	10
管外	-	-	-	-	-	-	-
	犬の総数	飼えなくなった犬			所有者のいない犬		
		総数	生後91日以上	生後91日未満	総数	生後91日以上	生後91日未満
管内	9	-	-	-	9	9	-
白杵市	2	-	-	-	2	2	-
津久見市	-	-	-	-	-	-	-
由布市	7	-	-	-	7	7	-
管外	-	-	-	-	-	-	-

資料:動物愛護センター調べ

(標準化様式 表51)

⑤第一種動物取扱業の登録状況

(単位:件)令和3年度末現在

	登録施設										
	施設数	業種別内訳									計
		販売	販売のうち犬猫等販売業	犬猫等販売業のうち繁殖を行う者	保管	貸出し	訓練	展示	競りあつせん業	譲受飼養業	
管内	35	18	16	16	17	2	1	9	-	-	47
白杵市	14	8	7	7	7	1	1	1	-	-	18
津久見市	4	1	1	1	3	-	-	1	-	-	5
由布市	17	9	8	8	7	1	-	7	-	-	24

資料:動物愛護センター調べ

(標準化様式 表72)

(7)環境保全

「水質汚濁防止法」に基づく50m³/日未満の特定事業場からの届出を所管している。

水質汚濁防止法及び瀬戸内海環境保全特別措置法に基づく特定事業場

	特定事業場数			立入検査件数		
	管内計	中部保健所	由布保健部	管内計	中部保健所	由布保健部
総数	710 (56)	196 (14)	514 (42)	67	20	47
鉱業	-	-	-	-	-	-
畜産農業	10	4	6	-	-	-
畜産食料品製造業	7	-	7	-	-	-
水産食料品製造業	5 (1)	4 (1)	1	1	1	-
野菜・果実の保存食料品製造業	23	6	17	-	-	-
みそ等製造業	10 (5)	8 (5)	2	5	5	-
小麦粉製造業	-	-	-	-	-	-
砂糖製造業	-	-	-	-	-	-
パン・菓子等製造業	3 (1)	1	2 (1)	1	-	1
米菓製造業	-	-	-	-	-	-
飲料製造業	20 (3)	4 (1)	16 (2)	2	1	1
動物系飼料等製造業	-	-	-	-	-	-
動植物油脂製造業	-	-	-	-	-	-
イースト製造業	-	-	-	-	-	-
でん粉又は化工でん粉の製造業	-	-	-	-	-	-
ブドウ糖又は水あめ製造業	-	-	-	-	-	-
めん類製造業	2	1	1	-	-	-
豆腐・煮豆製造業	21	11	10	-	-	-
冷凍調理食品製造業	-	-	-	-	-	-
たばこ製造業	-	-	-	-	-	-
紡績業・繊維製品製造業	-	-	-	-	-	-
洗毛業	-	-	-	-	-	-
化学繊維製造業	-	-	-	-	-	-
一般製材業	-	-	-	-	-	-
合板製造業	-	-	-	-	-	-
パーティクルボード製造業	-	-	-	-	-	-
木材薬品処理業	-	-	-	-	-	-
パルプ・紙等製造業	-	-	-	-	-	-
新聞業、出版業、印刷業	1	-	1	-	-	-
化学肥料製造業	-	-	-	-	-	-
無機顔料製造業	-	-	-	-	-	-
無機化学工業製品製造業	4 (3)	4 (3)	-	4	4	-
カーバイト法アセチレン誘導品製造業	-	-	-	-	-	-
コールタール製品製造業	-	-	-	-	-	-
発酵工業	-	-	-	-	-	-
メタン誘導品製造業	-	-	-	-	-	-
有機顔料又は合成染料製造業	-	-	-	-	-	-
合成樹脂製造業	-	-	-	-	-	-
合成ゴム製造業	-	-	-	-	-	-
有機ゴム薬品製造業	-	-	-	-	-	-
石油化学工業	-	-	-	-	-	-
石けん製造業	-	-	-	-	-	-
硬化油製造業	-	-	-	-	-	-
脂肪酸製造業	-	-	-	-	-	-
香料製造業	-	-	-	-	-	-
ゼラチン又はにかわ製造業	-	-	-	-	-	-
写真感光材料製造業	-	-	-	-	-	-
天然樹脂製品製造業	-	-	-	-	-	-

	特定事業場数			立入検査件数		
	管内計	中部保健所	由布保健部	管内計	中部保健所	由布保健部
木材化学工業	-	-	-	-	-	-
有機化学工業製品製造業	-	-	-	-	-	-
医薬品製造業	-	-	-	-	-	-
火薬製造業	-	-	-	-	-	-
農薬製造業	-	-	-	-	-	-
試薬製造業	-	-	-	-	-	-
石油精製業	-	-	-	-	-	-
自動車用タイヤもしくは自動車用チューブの製造業	-	-	-	-	-	-
加硫施設	-	-	-	-	-	-
皮革製造業	-	-	-	-	-	-
ガラス又はガラス製品の製造業	-	-	-	-	-	-
セメント製品製造業	6	4	2	2	2	-
生コンクリート製造業	11	7	4	-	-	-
有機質砂かべ材製造業	-	-	-	-	-	-
人造黒鉛電極製造業	-	-	-	-	-	-
窯業原料精製業	-	-	-	-	-	-
砕石業	1	1	-	-	-	-
砂利採取業	1	-	1	-	-	-
鉄鋼業	-	-	-	-	-	-
非鉄金属製造業	-	-	-	-	-	-
金属製品等製造業	-	-	-	-	-	-
空きびん卸売業	-	-	-	-	-	-
石炭を燃料とする火力発電施設	-	-	-	-	-	-
ガス供給業	-	-	-	-	-	-
水道施設	-	-	-	-	-	-
酸・アルカリ表面処理施設	-	-	-	-	-	-
電気めっき施設	1	-	1	1	-	1
旅館業	451 (17)	66	385 (17)	35	1	34
共同調理場	2 (1)	1	1 (1)	-	-	-
弁当製造業	1	-	1	-	-	-
飲食店	1	-	1	-	-	-
洗たく業	21 (2)	11	10 (2)	-	-	-
写真現像業	6	2	4	-	-	-
病院	2 (2)	-	2 (2)	3	-	3
と畜業	-	-	-	-	-	-
中央卸売市場	-	-	-	-	-	-
地方卸売市場	-	-	-	-	-	-
廃油処理施設	-	-	-	-	-	-
自動車分解整備事業	2	1	1	-	-	-
自動式車両洗浄施設	42	35	7	-	-	-
試験研究機関等	5	5	-	-	-	-
一般廃棄物処理施設	4 (1)	4 (1)	-	3	3	-
産業廃棄物処理施設	-	-	-	-	-	-
テトラクロロエチレン等洗浄施設	1	1	-	-	-	-
テトラクロロエチレン等蒸留施設	-	-	-	-	-	-
し尿処理施設	17 (13)	5 (2)	12 (11)	7	2	5
下水道終末処理施設	3	3	-	-	-	-
共同処理施設	1 (1)	1 (1)	-	1	1	-
指定地域特定施設	25 (6)	6	19 (6)	2	-	2

注 :1) 特定事業場数は年度末現在

:2) 立入検査件数は延数

:3) ()は瀬戸内環境保全特別措置法に基づく特定事業場を再掲

資料:保健所調べ

(標準化様式 表52)

19 試験検査

平成20年4月の保健所再編に伴い、検査は豊肥保健所に集中化された。業務内容は、主に検便、食品(収去・依頼)検査、食中毒・感染症検査、HIV抗体迅速検査及び結核菌検査である。

(1) 臨床検査

令和3年度

		中部保健所		由布保健部	
総数		356		53	
糞便	赤痢等検査	223		37	
	O157等検査	118		16	
	感染症に係るもの	15		3	
	食中毒に係るもの	-		-	
	寄生虫卵	-		-	
	その他	-		-	
喀痰	結核菌検査	塗抹	0	-	
		培養	0	-	
血液	QFT検査		112	178	
	HIV抗体迅速検査		12	-	
	HBs抗原検査		9	-	
	HCV抗体検査		9	-	
	梅毒	RPR	10	-	
		TPHA	10	-	
クラミジア抗原		6	-		

注: HBs、HCV及びHIV検査の確認検査は、他施設で実施している
豊肥保健所検査課調べ

(標準化様式 55)

(2) 食品検査(細菌検査)

令和3年度

	中部保健所				由布保健部			
	検査件数	収去検査	食中毒・ 感染症等	依頼検査	検査件数	収去検査	食中毒・ 感染症等	依頼検査
総数	84	84	-	-	75	75	-	-
細菌数	30	30	-	-	27	27	-	-
大腸菌群	7	7	-	-	6	6	-	-
E.coli	21	21	-	-	19	19	-	-
E.coli最確数	-	-	-	-	-	-	-	-
O157	-	-	-	-	-	-	-	-
黄色ブドウ球菌	24	24	-	-	21	21	-	-
サルモネラ	-	-	-	-	-	-	-	-
腸炎ビブリオ	-	-	-	-	-	-	-	-
腸炎ビブリオ最確数	2	2	-	-	2	2	-	-
カンピロバクター	-	-	-	-	-	-	-	-
その他	-	-	-	-	-	-	-	-

注: 拭き取り検査を含む
豊肥保健所検査課調べ

(標準化様式 表56)

IV 福祉部門

1 地域福祉

(1) 民生委員・児童委員等の状況 令和3年4月1日現在 (単位:世帯、人)

市	世帯数	民生委員・児童委員数	(うち主任児童委員数)
臼杵市	14,395	115	(13)
津久見市	6,911	54	(6)
由布市	13,497	92	(6)
合計	34,803	261	(25)

注:世帯数は令和3年10月1日現在。 (標準化様式 表70)

民生委員・主任児童委員数は令和3年4月1日現在

資料:福祉保健企画課調べ

(2) 大分あったか・はーと駐車場利用証の交付状況

障がいのある方や、介護の必要な方、妊産婦の方など、車の乗降や歩行が困難な方からの申請を受けて、「大分あったか・はーと駐車場利用証」を交付します。この利用証を車内に掲示することで、歩行が困難な方のために設けられている「大分あったか・はーと駐車場」を利用することができます。

大分あったか・はーと駐車場利用証交付数 令和3年度

種別	赤	緑	黄
	車いす使用者	車いす使用者以外の障がい者、高齢者、難病者	妊産婦、けが人 (期限付き)
中部保健所	4	67	23
由布保健部	0	44	18

資料:中部保健所、由布保健部調べ



2 障がい者(児)福祉

(1) 身体障がい者(児)手帳交付状況及び身体障がい者相談員数 令和4年3月31日現在(人)

	合計	身体障がい者(児)手帳交付状況						身体障がい者相談員
		視覚障がい	聴覚・平衡障がい	音声言語・咀嚼障がい	肢体不自由	内部障がい	その他	
管内	5,815 (53)	302 (1)	473 (10)	57 (1)	3,058 (27)	1,925 (14)	12	
臼杵市	2,434 (20)	133 (0)	231 (6)	20 (1)	1,354 (8)	696 (5)	4	
津久見市	1,536 (11)	90 (1)	94 (2)	9 (0)	648 (6)	695 (2)	3	
由布市	1,845 (22)	79 (0)	148 (2)	28 (0)	1,056 (13)	534 (7)	5	

注:()内は、身体障がい児再掲

(標準化様式 表64)

資料:障がい福祉課調べ(身体障がい者相談員数は令和3年4月1日現在)

(2) 療育手帳交付状況及び知的障がい者相談員数 令和4年3月31日現在 (単位:人)

	合計			知的障がい者(18歳以上)			知的障がい児(18歳未満)			知的障がい者相談員
	A	B	計	A	B	計	A	B	計	
管内	271	586	857	232	453	685	39	133	172	2
臼杵市	109	287	396	93	220	313	16	67	83	0
津久見市	67	140	207	62	120	182	5	20	25	1
由布市	95	159	254	77	113	190	18	46	64	1

注:Aは重度、Bは中軽度

(標準化様式 表65)

資料:障がい福祉課調べ(知的障害者相談員数は令和4年度4月1日現在)

3 児童・家庭福祉

(1) 児童福祉施設等入所状況

単位:人、令和4年4月1日現在

種 別	市町村名				
	施設名	合 計	臼 杵 市	津 久 見 市	由 布 市
保育所	公立	1	1	0	0
	私立	589	48	94	447
認定こども園	公立	67	67	0	0
	私立	1,704	843	228	633
合 計		2,361	959	322	1,080
乳児院	栄光園	0	0	0	0
	小計	0	0	0	0
児童養護施設	小百合ホーム	3	0	2	1
	森の木	1	1	0	0
	栄光園	1	0	0	1
	光の園	2	0	0	2
	別府平和園	3	0	1	2
	清浄園	0	0	0	0
	聖ヨゼフ寮	0	0	0	0
	山家学園	2	0	2	0
	鷹巣学園	0	0	0	0
	県外施設	0	0	0	0
	小計	12	1	5	6
児童自立支援施設	二豊学園	0	0	0	0
	小計	0	0	0	0
児童心理治療施設	愛育学園はばたき	1	0	0	1
	小計	1	0	0	1
福祉型障害児入所施設	知的	大分県糸口学園	0	0	0
		木埋学園	0	0	0
		小計	0	0	0
	盲ろうあ	清明あけぼの学園	0	0	0
小計		0	0	0	
医療型障害児入所施設	肢体	西別府病院	0	0	0
		別府整肢園	1	1	0
		つくし園	0	0	0
		小計	1	1	0
	重心	西別府病院	1	0	0
		めじろ園	0	0	0
		恵の聖母の家	1	1	0
		小計	2	1	0
里親・ファミリーホーム		7	1	1	5

資料:こども未来課、こども・家庭支援課、障害福祉課調べ

(標準化様式 表63)

令和4年度 保健所報

発行日 令和4年12月28日

編集 大分県中部保健所健康安全企画課

連絡先 0972-62-9171