

大分県の人口推計報告

令和4年版

(令和3年10月1日～令和4年9月30日)

大 分 県

ま え が き

本書は、大分県の人口推計による、令和4年10月1日現在の大分県の推計人口及び令和3年10月1日から令和4年9月30日まで一年間の大分県の人口移動の状況を収録したものです。さらに、今回から外国人移動者についても記載しています。

大分県の人口推計は、国勢調査による人口を基礎に、毎月の人口移動の状況を把握するもので、各種行政施策の基礎資料とすることを目的に、昭和55年国勢調査以降、大分県が実施しています。

年齢別人口や人口移動の状況は、地域人口の現状及び動向を把握するうえで不可欠なものです。本書が、社会全体の情報基盤のひとつとして、広く県民の皆様に利用していただけるものと期待しています。

本書の刊行に当たり、日頃から御協力をいただいている市町村の関係者の皆様方に深く感謝します。

令和5年2月

大分県企画振興部長 **大塚 浩**

目 次

大分県の人口推計の概要	1
統計表利用上の注意	2
用語の説明	3

結 果 の 概 要

大分県の人口ピラミッド	4
-------------	---

人 口

1 総人口	5
2 市町村別人口	8
3 市部・町村部別人口	9
4 年齢別人口	10
5 月別人口	13

人 口 移 動

1 移動者総数	14
2 月別移動者総数	15
3 県内移動者数	16
4 県外移動者数	17
5 市町村別移動者数	19
6 年齢別移動者数	20
7 外国人移動者数	22

統 計 表

第 1 表	市町村の人口動態	2 3
第 2 表	市町村の月別・男女別出生児数	2 4
第 3 表	市町村の月別・男女別死亡者数	2 5
第 4 表	市町村の月別・男女別転入者数	2 6
第 4 表	市町村の月別・男女別転入者数（外国人）	2 7
第 5 表	市町村の月別・男女別転出者数	2 8
第 5 表	市町村の月別・男女別転出者数（外国人）	2 9
第 6 表	市町村の男女別・県内県外別転入・転出者数	3 0
第 7 表	市町村の全国ブロック別転入・転出者数	3 1
第 8 表	市町村の都道府県別県外転入者数	3 2
第 9 表	市町村の都道府県別県外転出者数	3 3
第 1 0 表	市町村の主な前住地別県外転入者数	3 4
第 1 1 表	市町村の主な転出先別県外転出者数	3 4
第 1 2 表	市町村間の転入・転出者数	3 5
第 1 3 表	市町村の主な前住地別県内転入者数	3 6
第 1 4 表	市町村の主な転出先別県内転出者数	3 6
第 1 5 表	市町村の年齢（5歳階級）別転入・転出者数	3 7
第 1 6 表	大分県の年齢（5歳階級）別前住地別県外転入者数	3 8
第 1 7 表	大分県の年齢（5歳階級）別転出先別県外転出者数	4 0
第 1 8 表	市町村の年齢（5歳階級）別県内市町村間転入・転出者数	4 2
第 1 9 表	大分県の男女別・年齢別死亡者数	4 5
第 2 0 表	市町村の年齢3区分別人口・人口割合及び人口指数	4 6
第 2 1 表	市町村別・男女別・年齢別人口	4 7

大分県の人口推計の概要

1 目的

大分県の人口推計は、本県人口の毎月の移動数を調査し、人口の性別、年齢構成及び地域間移動の状況を把握するとともに、毎月の人口（推計）及び人口移動を明らかにすることを目的とする。

2 調査事項

住民基本台帳法の規定に基づく住民票の記載又は削除のあった者及び外国人登録法の規定に基づく登録申請等のあった者（平成 24 年 6 月 30 日まで）について、以下の事項について調査する。

- (1) 出生児について 男女別、出生児数
- (2) 死亡者について 男女別、生年月
- (3) 転入者について 男女別、生年月、従前の住所
- (4) 転出者について 男女別、生年月、転出先の住所
- (5) 世帯について 世帯の増減数

3 調査方法

市町村長は、住民異動届等により大分県人口推計調査票を作成し、県に提出する。

4 結果の集計及び公表

提出された調査票は、県統計調査課で統計表にまとめ、大分県庁ホームページで「大分県の人口推計結果」（月報）として毎月 1 回公表するとともに、1 年間(10 月 1 日～9 月 30 日)の結果を「大分県の人口推計報告」（年報 = 本書）として公表している。

統 計 表 利 用 上 の 注 意

- 1 大分県の人口推計調査では、5年ごとに実施される国勢調査を基礎に住民異動届等による出生・死亡・転入及び転出を加減しており、本書の統計表の数値は令和2年国勢調査を基礎に推計している。
- 2 前住地又は転出先が不明の者は、人口を推計する場合、便宜上移動者として取り扱っており、統計表によっては、これらが含まれているものと除外されているものがある。（別表参照）
- 3 県外への転出予定者が、転出届提出月の翌月以降に転出を取り消した場合、当該市町村の人口を調整するために、県外転出取消データを県外からの転入データに準じて作成している。このため、人口移動数の集計にあたっては、この転出取消データを調整する必要があるが、本書に収録した統計表には転出取消データの調整を行っているものも行っていないものがある。（別表参照）
- 4 大分県の人口推計は、国勢調査人口を基礎に推計するが、国勢調査は住民登録等の有無にかかわらず、そこに普段住んでいる人を対象に調査する。このため住民登録がある場所以外で国勢調査の対象となった者が住所を変更または死亡した場合、年齢別人口（第21表）にマイナスが生じることがある。
- 5 単位未満は四捨五入しているため、合計の数字と内訳の計は必ずしも一致しない。また、単位の記入がない統計表の単位は「人」である。

別表【前住地又は転出先が不明な者及び県外転出取消者の取扱い】

統計表	前住地・転出先が不明の者		県外転出取消者	
	転入・転出者数に計上している	転入・転出者数に計上していない	調整している	調整していない
第1表				
第4表				
第5表				
第6表	「県内移動」「県外移動」及び「前住地・転出先が不明の者」に区分している			
第7表	各ブロック及び「前住地・転出先が不明の者」に区分している			
第8表	各都道府県及び「前住地が不明の者」に区分している			
第9表	各都道府県及び「転出先が不明の者」に区分している			
第10表				
第11表				
第15表				
第16表	各都道府県及び「前住地が不明の者」に区分している			
第17表	各都道府県及び「転出先が不明の者」に区分している			

用語の説明

人 口	直近の国勢調査による人口（平成27年及び令和2年調査は不詳補完値）を基礎として、人口動態を加減することにより算出した推計値 年次にあつては各年10月1日現在、月次にあつては各月1日現在 ただし、国勢調査等が行われた年は、その数値
人 口 動 態	住民基本台帳法等の規定により届出のあった出生、死亡（自然動態）及び転入、転出（社会動態）の動き 年次にあつては前年10月1日から当該年9月30日まで 月次にあつては前月1日から末日まで
人 口 性 比	女性100人に対する男性の数
人 口 増 減 率	期初人口に対する人口増減数の百分比
年 齢 構 成 指 数	<ul style="list-style-type: none"> ・年少人口：0～14歳人口 ・生産年齢人口：15～64歳人口 ・老年人口：65歳以上人口 $\text{年少人口指数} = \frac{\text{年少人口}}{\text{生産年齢人口}} \times 100$ $\text{老年人口指数} = \frac{\text{老年人口}}{\text{生産年齢人口}} \times 100$ $\text{従属人口指数} = \frac{\text{年少人口} + \text{老年人口}}{\text{生産年齢人口}} \times 100$ $\text{老年化指数} = \frac{\text{老年人口}}{\text{年少人口}} \times 100$
県内移動者数	県内市町村の境界を越えて県内で住所を移した者の数
県外移動者数	本県に県外から転入した者及び本県から県外へ転出した者の数
移 動 者 総 数	県・市町村の境界を越えて住所を移した者の数 県では県内移動者数＋県外移動者数 市町村では県内転入者及び県内転出者＋県外移動者数
総 移 動 率	人口（各年10月1日現在）に対する移動者総数の百分比
純 移 動 率	人口（各年10月1日現在）に対する 転入者 - 転出者 の百分比

結果の概要

大分県の人口ピラミッド

令和4年10月1日現在

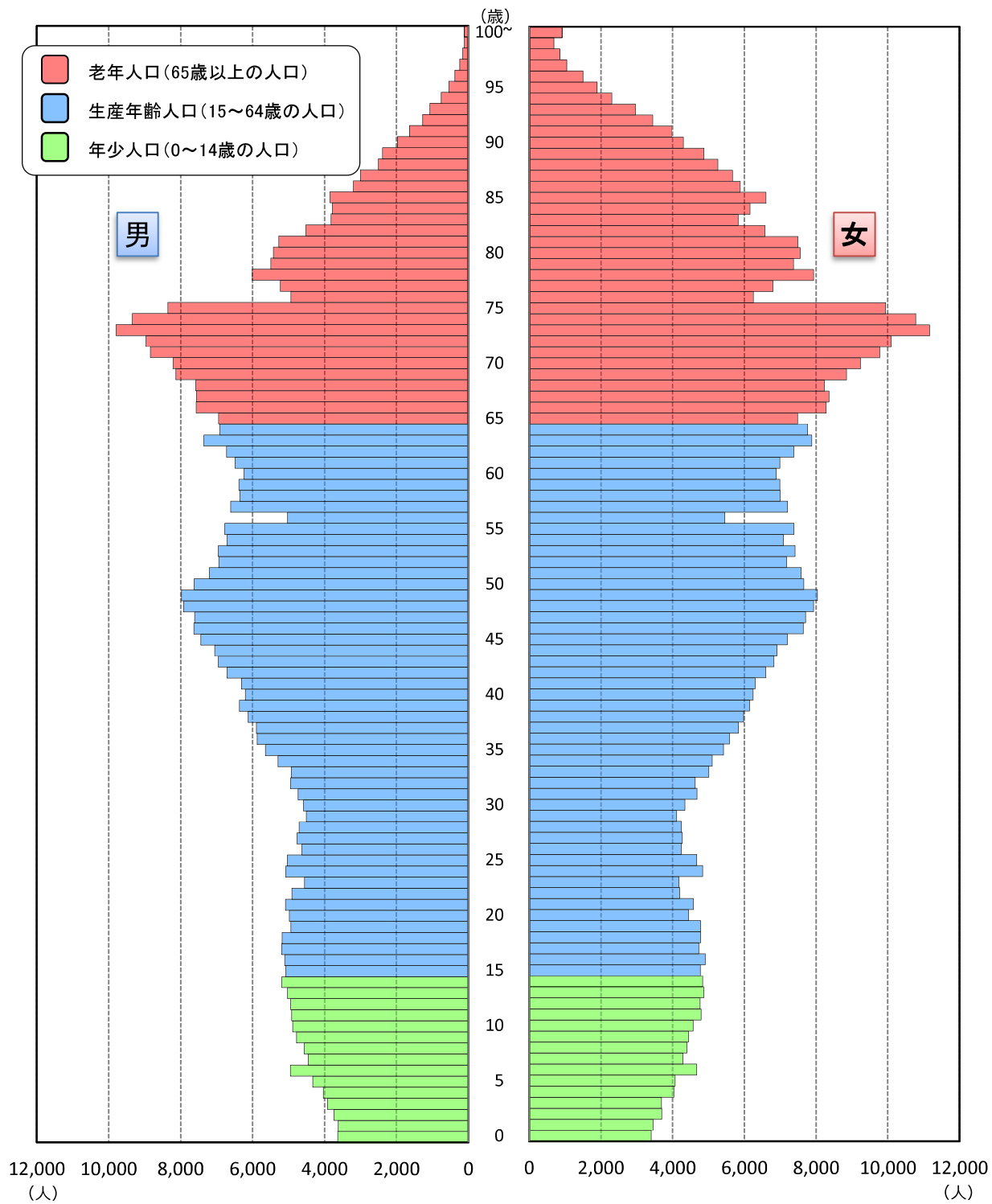

人 口

1 総人口

令和4年10月1日現在の総人口は1,106,301人

本県の令和4年10月1日現在の総人口は1,106,301人で、前年と比べて7,448人(0.67%)減少した。

総人口は、昭和30年(1,277,199人)を最高に、以後減少を続けていたが、昭和46年には増加に転じ、昭和60年(1,250,214人)までは増加が続いた。しかし、その後は再び減少に転じ、平成6年と平成7年にわずかに増加したものの、その後は減少している。

なお、自然動態は平成11年からマイナスに転じ、平成28年及び令和2年を除いて、減少幅が平成20年から拡大している。社会動態は平成19年以外マイナスで推移していたが、令和4年はプラスに転じた。

〔図1・2, 表1・3〕

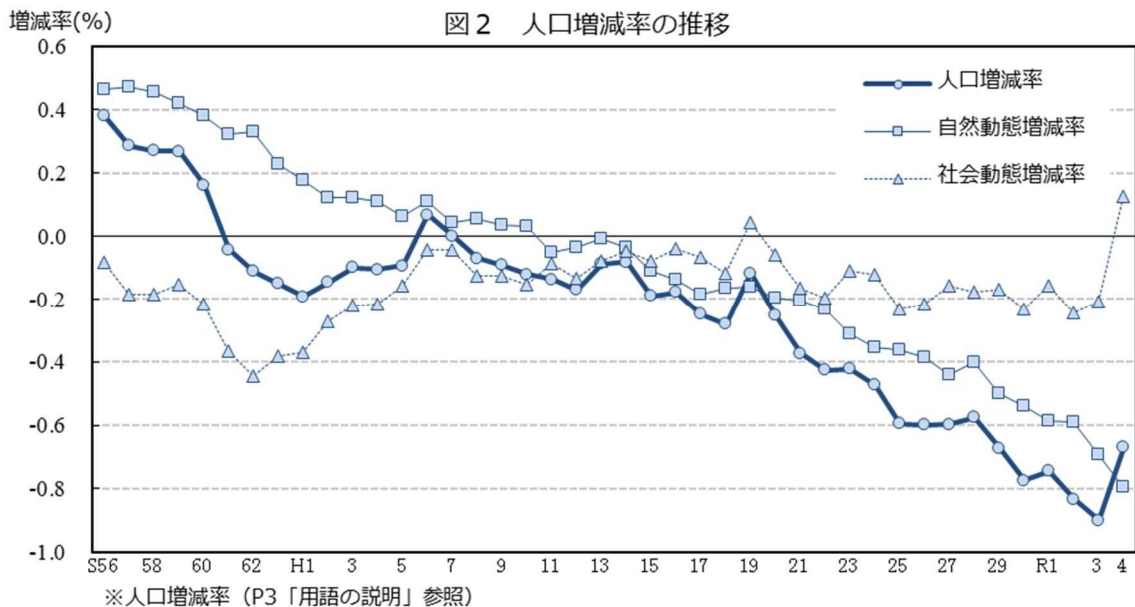
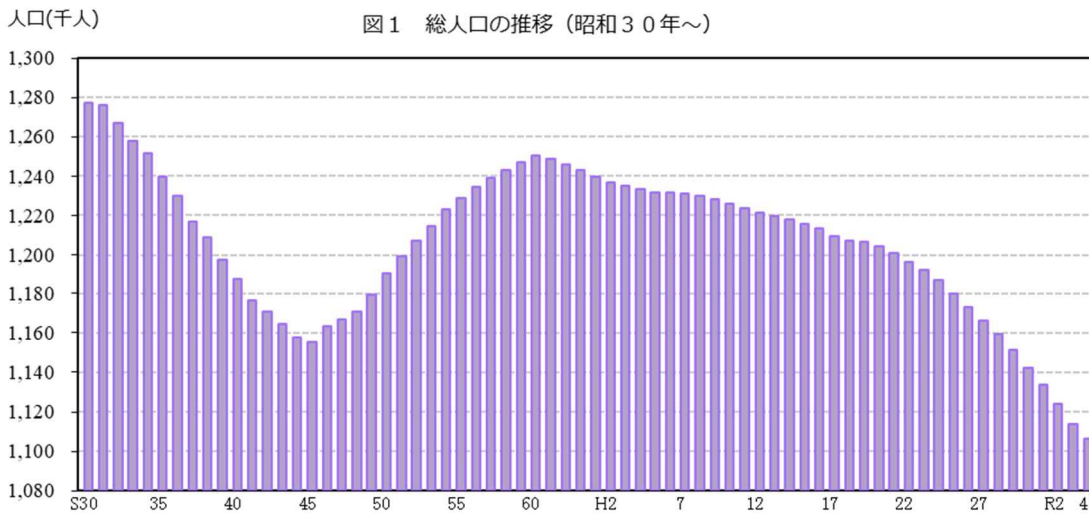

女性が男性より約5.4万人多い

男性は526,200人、女性は580,101人であり、女性が男性より53,901人多く、人口性比(P3「用語の説明」参照)は90.7である。前年と比べると、男性は2,867人減少し、女性は4,581人減少している。

〔表1〕

自然動態は減少、社会動態は増加

この1年間（令和3年10月1日～令和4年9月30日）の増減を人口動態（P3「用語の説明」参照）の内訳で見ると、自然動態では出生児が7,044人、死亡者が15,885人で8,841人の減少となり、平成11年以降は年間の死亡者数が出生児数を上回っている。また、社会動態では転入者が40,229人、転出者が38,836人で、1,393人の増加となっている。

〔表1・2〕

表1 令和3年10月1日～令和4年9月30日の人口動態 単位：人

	総数	男	女	人口性比
令和4年10月1日人口	1,106,301	526,200	580,101	90.7
前1年間の増減	-7,448	-2,867	-4,581	-
自然動態	-8,841	-4,120	-4,721	-
出生	7,044	3,623	3,421	105.9
死亡	15,885	7,743	8,142	95.1
社会動態	1,393	1,253	140	-
転入	40,229	21,936	18,293	119.9
転出	38,836	20,683	18,153	113.9
令和3年10月1日人口	1,113,749	529,067	584,682	90.5

転入・転出者数には、前住地又は転出先が不明の者及び県外転出取消者を含む。

表2 人口動態の推移

単位：人、%

年次	増減数	増減率	自然動態				社会動態			
			出生児	死亡者	増減	増減率	転入者	転出者	増減	増減率
S56	4,684	0.38	15,495	9,814	5,681	0.46	66,001	66,998	-997	-0.08
57	3,544	0.29	15,122	9,275	5,847	0.47	64,707	67,010	-2,303	-0.19
58	3,360	0.27	15,195	9,554	5,641	0.46	63,395	65,676	-2,281	-0.18
59	3,343	0.27	14,908	9,660	5,248	0.42	61,411	63,316	-1,905	-0.15
60	2,027	0.16	14,236	9,490	4,746	0.38	59,503	62,222	-2,719	-0.22
61	-535	-0.04	14,017	9,973	4,044	0.32	57,308	61,887	-4,579	-0.37
62	-1,395	-0.11	13,531	9,392	4,139	0.33	55,959	61,493	-5,534	-0.44
63	-1,886	-0.15	12,748	9,889	2,859	0.23	54,881	59,626	-4,745	-0.38
H1	-2,385	-0.19	12,004	9,792	2,212	0.18	54,334	58,931	-4,597	-0.37
2	-1,813	-0.15	11,725	10,198	1,527	0.12	53,872	57,212	-3,340	-0.27
3	-1,230	-0.10	11,808	10,307	1,501	0.12	54,636	57,367	-2,731	-0.22
4	-1,295	-0.10	11,627	10,266	1,361	0.11	54,843	57,499	-2,656	-0.22
5	-1,147	-0.09	11,413	10,632	781	0.06	54,337	56,265	-1,928	-0.16
6	839	0.07	11,686	10,325	1,361	0.11	53,907	54,429	-522	-0.04
7	16	0.00	11,391	10,843	548	0.04	54,164	54,696	-532	-0.04
8	-857	-0.07	11,264	10,578	686	0.06	52,925	54,468	-1,543	-0.13
9	-1,134	-0.09	11,192	10,759	433	0.04	53,451	55,018	-1,567	-0.13
10	-1,489	-0.12	11,218	10,811	407	0.03	51,952	53,848	-1,896	-0.15
11	-1,681	-0.14	10,837	11,447	-610	-0.05	52,413	53,484	-1,071	-0.09
12	-2,077	-0.17	10,854	11,297	-443	-0.04	50,598	52,232	-1,634	-0.13
13	-1,079	-0.09	10,936	11,032	-96	-0.01	49,748	50,731	-983	-0.08
14	-1,003	-0.08	10,659	11,079	-420	-0.03	50,251	50,834	-583	-0.05
15	-2,323	-0.19	10,353	11,702	-1,349	-0.11	49,283	50,257	-974	-0.08
16	-2,160	-0.18	10,047	11,708	-1,661	-0.14	49,597	50,096	-499	-0.04
17	-3,015	-0.25	9,958	12,185	-2,227	-0.18	48,161	48,949	-788	-0.06
18	-3,397	-0.28	10,125	12,101	-1,976	-0.16	45,333	46,754	-1,421	-0.12
19	-1,402	-0.12	10,086	12,023	-1,937	-0.16	47,048	46,513	535	0.04
20	-3,057	-0.25	10,415	12,784	-2,369	-0.20	45,355	46,043	-688	-0.06
21	-4,495	-0.37	10,191	12,676	-2,485	-0.21	43,855	45,865	-2,010	-0.17
22	-5,123	-0.43	10,030	12,806	-2,776	-0.23	40,219	42,566	-2,347	-0.20
23	-5,041	-0.42	10,114	13,816	-3,702	-0.31	40,046	41,385	-1,339	-0.11
24	-5,658	-0.47	9,765	13,989	-4,224	-0.35	39,684	41,118	-1,434	-0.12
25	-7,055	-0.59	9,664	13,964	-4,300	-0.36	39,489	42,244	-2,755	-0.23
26	-7,073	-0.60	9,443	13,978	-4,535	-0.38	37,846	40,384	-2,538	-0.22
27	-6,999	-0.60	9,102	14,247	-5,145	-0.44	38,657	40,511	-1,854	-0.16
28	-6,704	-0.57	9,303	13,959	-4,656	-0.40	38,032	40,080	-2,048	-0.18
29	-7,781	-0.67	8,666	14,467	-5,801	-0.50	37,526	39,506	-1,980	-0.17
30	-8,910	-0.77	8,393	14,610	-6,217	-0.54	37,755	40,448	-2,693	-0.23
R1	-8,512	-0.75	7,882	14,593	-6,711	-0.59	39,055	40,856	-1,801	-0.16
2	-9,448	-0.83	7,706	14,371	-6,665	-0.59	36,523	39,306	-2,783	-0.25
3	-10,103	-0.90	7,317	15,085	-7,768	-0.69	35,958	38,293	-2,335	-0.21
4	-7,448	-0.67	7,044	15,885	-8,841	-0.79	40,229	38,836	1,393	0.13

転入・転出者数には、前住地又は転出先が不明の者及び県外転出取消者を含む。

表3 本県人口の推移

年次	人 口 (人)			人 口 増 減		性比	指数	年次	人 口 (人)			人 口 増 減		性比	指数
	総数	男	女	実数	率(%)				総数	男	女	実数	率(%)		
T9	860,282	422,708	437,574	-	-	96.6	100.0	45	1,155,566	540,541	615,025	-2,135	-0.18	87.9	134.3
10	869,200	427,300	442,000	8,918	1.04	96.7	101.0	46	1,163,431	545,467	617,964	7,865	0.68	88.3	135.2
11	879,500	433,000	446,500	10,300	1.18	97.0	102.2	47	1,166,964	548,137	618,827	3,533	0.30	88.6	135.6
12	895,100	441,300	453,700	15,600	1.77	97.3	104.0	48	1,170,893	550,854	620,039	3,929	0.34	88.8	136.1
13	902,500	445,100	457,400	7,400	0.83	97.3	104.9	49	1,179,334	555,484	623,850	8,441	0.72	89.0	137.1
14	915,136	451,298	463,838	12,636	1.40	97.3	106.4	50	1,190,314	561,760	628,554	10,980	0.93	89.4	138.4
15	927,300	457,200	470,000	12,164	1.33	97.3	107.8	51	1,199,450	567,171	632,279	9,136	0.77	89.7	139.4
S2	932,800	459,200	473,600	5,500	0.59	97.0	108.4	52	1,207,017	571,523	635,494	7,567	0.63	89.9	140.3
3	939,400	463,300	476,100	6,600	0.71	97.3	109.2	53	1,214,682	575,489	639,193	7,665	0.64	90.0	141.2
4	940,500	463,600	477,000	1,100	0.12	97.2	109.3	54	1,223,358	580,103	643,255	8,676	0.71	90.2	142.2
5	945,771	465,994	479,777	5,271	0.56	97.1	109.9	55	1,228,913	583,097	645,816	5,555	0.45	90.3	142.9
6	957,900	472,000	486,000	12,129	1.28	97.1	111.3	56	1,234,466	585,854	648,612	5,553	0.45	90.3	143.5
7	966,000	476,000	490,000	8,100	0.85	97.1	112.3	57	1,238,879	588,104	650,775	4,413	0.36	90.4	144.0
8	971,200	478,100	493,100	5,200	0.54	97.0	112.9	58	1,243,107	590,160	652,947	4,228	0.34	90.4	144.5
9	973,100	478,300	494,800	1,900	0.20	96.7	113.1	59	1,247,318	591,889	655,429	4,211	0.34	90.3	145.0
10	980,458	481,549	498,909	7,358	0.76	96.5	114.0	60	1,250,214	593,014	657,200	2,896	0.23	90.2	145.3
11	973,400	474,400	499,000	-7,058	-0.72	95.1	113.1	61	1,248,628	591,581	657,047	-1,586	-0.13	90.0	145.1
12	963,300	464,100	499,200	-10,100	-1.04	93.0	112.0	62	1,246,181	589,480	656,701	-2,447	-0.20	89.8	144.9
13	963,700	464,500	499,200	400	0.04	93.0	112.0	63	1,243,243	587,648	655,595	-2,938	-0.24	89.6	144.5
14	959,500	460,200	499,300	-4,200	-0.44	92.2	111.5	H1	1,239,807	586,013	653,794	-3,436	-0.28	89.6	144.1
15	972,975	473,521	499,454	13,475	1.40	94.8	113.1	2	1,236,942	584,672	652,270	-2,865	-0.23	89.6	143.8
16	949,700	443,200	506,500	-23,275	-2.39	87.5	110.4	3	1,235,149	583,606	651,543	-1,793	-0.14	89.6	143.6
17	955,900	442,900	513,000	6,200	0.65	86.3	111.1	4	1,233,290	582,219	651,071	-1,859	-0.15	89.4	143.4
18	970,000	443,500	526,500	14,100	1.48	84.2	112.8	5	1,231,579	581,409	650,170	-1,711	-0.14	89.4	143.2
19	973,707	445,180	528,527	3,707	0.38	84.2	113.2	6	1,231,854	581,965	649,889	275	0.02	89.5	143.2
注1) 20	1,124,513	520,470	604,043	150,806	15.49	86.2	130.7	7	1,231,306	581,909	649,397	-548	-0.04	89.6	143.1
注2) 21	1,149,501	539,153	610,348	24,988	2.22	88.3	133.6	8	1,229,863	581,246	648,617	-1,443	-0.12	89.6	143.0
注3) 22	1,233,651	593,075	640,576	84,150	7.32	92.6	143.4	9	1,228,143	580,262	647,881	-1,720	-0.14	89.6	142.8
注4) 23	1,264,600	608,200	656,400	30,949	2.51	92.7	147.0	10	1,226,068	579,036	647,032	-2,075	-0.17	89.5	142.5
24	1,257,900	606,100	651,800	-6,700	-0.53	93.0	146.2	11	1,223,802	577,459	646,343	-2,266	-0.18	89.3	142.3
25	1,252,999	604,825	648,174	-4,901	-0.39	93.3	145.6	12	1,221,140	575,985	645,155	-2,662	-0.22	89.3	141.9
26	1,253,464	605,165	648,299	465	0.04	93.3	145.7	13	1,219,663	574,973	644,690	-1,477	-0.12	89.2	141.8
27	1,251,840	603,873	647,967	-1,624	-0.13	93.2	145.5	14	1,218,262	574,122	644,140	-1,401	-0.11	89.1	141.6
28	1,256,430	605,836	650,594	4,590	0.37	93.1	146.0	15	1,215,714	572,570	643,144	-2,548	-0.21	89.0	141.3
29	1,266,476	611,348	655,128	10,046	0.80	93.3	147.2	16	1,213,329	571,368	641,961	-2,385	-0.20	89.0	141.0
30	1,277,199	616,402	660,797	10,723	0.85	93.3	148.5	17	1,209,571	569,796	639,775	-3,758	-0.31	89.1	140.6
31	1,276,270	615,066	661,204	-929	-0.07	93.0	148.4	18	1,207,060	568,971	638,089	-2,511	-0.21	89.2	140.3
32	1,267,083	609,653	657,430	-9,187	-0.72	92.7	147.3	19	1,206,544	568,991	637,553	-516	-0.04	89.2	140.2
33	1,257,841	602,814	655,027	-9,242	-0.73	92.0	146.2	20	1,204,373	568,356	636,017	-2,171	-0.18	89.4	140.0
34	1,251,699	598,735	652,964	-6,142	-0.49	91.7	145.5	21	1,200,764	566,701	634,063	-3,609	-0.30	89.4	139.6
35	1,239,655	590,963	648,692	-12,044	-0.96	91.1	144.1	22	1,196,529	564,890	631,639	-4,235	-0.35	89.4	139.1
36	1,229,895	584,564	645,331	-9,760	-0.79	90.6	143.0	23	1,191,815	562,840	628,975	-4,714	-0.39	89.5	138.5
37	1,217,007	576,527	640,480	-12,888	-1.05	90.0	141.5	24	1,186,484	560,664	625,820	-5,331	-0.45	89.6	137.9
38	1,209,069	572,044	637,025	-7,938	-0.65	89.8	140.5	25	1,179,756	557,857	621,899	-6,728	-0.57	89.7	137.1
39	1,197,571	565,507	632,064	-11,498	-0.95	89.5	139.2	26	1,173,010	554,747	618,263	-6,746	-0.57	89.7	136.4
40	1,187,480	559,433	628,047	-10,091	-0.84	89.1	138.0	27	1,166,338	551,932	614,406	-6,672	-0.57	89.8	135.6
41	1,176,700	553,172	623,528	-10,780	-0.91	88.7	136.8	28	1,159,407	548,834	610,573	-6,931	-0.59	89.9	134.8
42	1,170,949	549,406	621,543	-5,751	-0.49	88.4	136.1	29	1,151,399	545,110	606,289	-8,008	-0.69	89.9	133.8
43	1,164,236	545,335	618,901	-6,713	-0.57	88.1	135.3	30	1,142,262	541,086	601,176	-9,137	-0.79	90.0	132.8
44	1,157,701	541,557	616,144	-6,535	-0.56	87.9	134.6	R1	1,133,523	537,619	595,904	-8,739	-0.77	90.2	131.8
								2	1,123,852	533,414	590,438	-9,671	-0.85	90.3	130.6
								3	1,113,749	529,067	584,682	-10,103	-0.90	90.5	129.5
								4	1,106,301	526,200	580,101	-7,448	-0.67	90.7	128.6

指数は大正9年の人口総数を100としている。

注1) 2/22人口調査 注2) 11/1人口調査 注3) 4/26人口調査 注4) 臨時国勢調査

注1)～注4)について、終戦直後の昭和20年は国勢調査が中止され、昭和22年に臨時国勢調査が実施されたため、昭和19年、昭和20年、昭和21年は人口調査による数値、昭和22年は臨時国勢調査の数値となっている。

太字の年は国勢調査の数値。国勢調査等の間の推計人口は、昭和54年までは総務庁「都道府県人口の推計(改訂)」により、昭和56年から令和元年までは大分県人口推計調査の数値を補間補正したものである。

2 市町村別人口

人口増加は1市、他の市町村は人口減少

この1年間で人口が増加したのは別府市（102人）のみで、他の市町村は人口が減少した。減少率が高いのは姫島村（4.24%）、津久見市（2.77%）、竹田市（2.50%）で、減少数が多いのは佐伯市（1,250人）、日田市（929人）、宇佐市（733人）であった。

この結果、人口が最も多いのは大分市の474,323人で、県総人口の42.9%を占め、次いで別府市114,018人（10.3%）、中津市82,237人（7.4%）の順となった。最も少ないのは姫島村の1,603人（0.1%）で、次いで九重町8,191人（0.7%）、玖珠町13,823人（1.2%）の順となった。

〔表4〕

自然動態は全市町村で減少、社会動態で増加したのは6市1町

この1年間の人口増減を人口動態別にみると、自然動態は全市町村で減少した。

減少率が高いのは姫島村（2.57%）、津久見市（1.74%）、竹田市（1.73%）で、減少数が多いのは大分市（1,455人）、別府市（1,100人）、佐伯市（849人）であった。

社会動態で増加したのは別府市（1.06%）、由布市（0.85%）、豊後高田市（0.70%）、中津市（0.50%）、大分市（0.18%）、国東市（0.14%）、日出町（0.08%）の6市1町で、増加数は別府市（1,202人）、大分市（852人）、中津市（412人）の順となった。減少したのは姫島村（1.67%）、津久見市（1.02%）、玖珠町（0.93%）など11市町村で、減少数が多いのは佐伯市（401人）、日田市（238人）、臼杵市（176人）であった。

〔表4・5〕

人口性比が最も高いのは中津市

市町村別の人口性比をみると、中津市が96.0と最も高く、最も低いのは別府市で83.2である。男性の数が女性の数を上回っている市町村はない。〔表4〕

表4 市町村別人口及び人口動態

単位：人、%

	前年 10月1日 人口総数	令和4年10月1日現在						令和3年10月1日～令和4年9月30日の人口動態									
		人口総数	割合	男	女	人口 性比	世帯数	人口 増減	増減率	自然動態				社会動態			
										出生	死亡	増減	増減率	転入	転出	増減	増減率
県計	1,113,749	1,106,301	100.0	526,200	580,101	90.7	494,036	-7,448	-0.67	7,044	15,885	-8,841	-0.79	40,229	38,836	1,393	0.13
市計	1,061,956	1,055,200	95.4	501,703	553,497	90.6	472,859	-6,756	-0.64	6,755	15,060	-8,305	-0.78	38,291	36,742	1,549	0.15
町村計	51,793	51,101	4.6	24,497	26,604	92.1	21,177	-692	-1.34	289	825	-536	-1.03	1,938	2,094	-156	-0.30
大分市	474,926	474,323	42.9	227,949	246,374	92.5	213,631	-603	-0.13	3,577	5,032	-1,455	-0.31	14,939	14,087	852	0.18
別府市	113,916	114,018	10.3	51,768	62,250	83.2	55,053	102	0.09	662	1,762	-1,100	-0.97	6,422	5,220	1,202	1.06
中津市	82,415	82,237	7.4	40,272	41,965	96.0	38,243	-178	-0.22	568	1,158	-590	-0.72	4,143	3,731	412	0.50
日田市	61,699	60,770	5.5	28,922	31,848	90.8	25,266	-929	-1.51	328	1,019	-691	-1.12	1,753	1,991	-238	-0.39
佐伯市	65,713	64,463	5.8	29,884	34,579	86.4	28,479	-1,250	-1.90	308	1,157	-849	-1.29	1,430	1,831	-401	-0.61
臼杵市	35,328	34,627	3.1	16,305	18,322	89.0	14,479	-701	-1.98	147	672	-525	-1.49	864	1,040	-176	-0.50
津久見市	15,651	15,218	1.4	7,111	8,107	87.7	6,765	-433	-2.77	53	326	-273	-1.74	303	463	-160	-1.02
竹田市	19,858	19,362	1.8	9,071	10,291	88.1	8,574	-496	-2.50	59	403	-344	-1.73	563	715	-152	-0.77
豊後高田市	21,935	21,839	2.0	10,450	11,389	91.8	9,664	-96	-0.44	139	388	-249	-1.14	1,053	900	153	0.70
杵築市	27,343	26,946	2.4	13,033	13,913	93.7	11,926	-397	-1.45	127	521	-394	-1.44	1,004	1,007	-3	-0.01
宇佐市	51,952	51,219	4.6	24,284	26,935	90.2	21,975	-733	-1.41	287	846	-559	-1.08	1,596	1,770	-174	-0.33
豊後大野市	33,101	32,485	2.9	15,157	17,328	87.5	13,637	-616	-1.86	111	650	-539	-1.63	1,081	1,158	-77	-0.23
由布市	32,445	32,414	2.9	15,396	17,018	90.5	13,276	-31	-0.10	277	584	-307	-0.95	1,891	1,615	276	0.85
国東市	25,674	25,279	2.3	12,101	13,178	91.8	11,891	-395	-1.54	112	542	-430	-1.67	1,249	1,214	35	0.14
姫島村	1,674	1,603	0.1	746	857	87.0	821	-71	-4.24	0	43	-43	-2.57	22	50	-28	-1.67
日出町	27,656	27,484	2.5	13,148	14,336	91.7	11,257	-172	-0.62	161	356	-195	-0.71	1,115	1,092	23	0.08
九重町	8,350	8,191	0.7	3,910	4,281	91.3	3,337	-159	-1.90	30	169	-139	-1.66	271	291	-20	-0.24
玖珠町	14,113	13,823	1.2	6,693	7,130	93.9	5,762	-290	-2.05	98	257	-159	-1.13	530	661	-131	-0.93

表5 人口増減率別市町村数

増減率		市町村数		
		人口増減	自然増減	社会増減
増加 市 町 村	計	1	0	7
	1.50%以上	0	0	0
	1.00~1.50%未満	0	0	1
	0.50~1.00%未満	0	0	3
	0.50%未満	1	0	3
減少 市 町 村	計	17	18	11
	-0.50%未満	4	1	6
	-0.50~-1.00%未満	1	4	3
	-1.00~-1.50%未満	2	7	1
	-1.50%以上	10	6	1

3 市部・町村部別人口

市部人口は県全体の95.4%

市部・町村部別にみると市部人口は1,055,200人で、県総人口の95.4%を占めている。

「平成の大合併」（本県では、平成17年1月から平成18年3月31日の間）が一段落した後、平成17年国勢調査以降は、市部と町村部の割合に大きな変化はない。

〔表6〕

表6 市部・町村部別人口の推移

単位：人、%

年次	人 口			県人口に占める割合	
	総人口	市 部	町村部	市 部	町村部
S40 (国調)	1,187,480	682,512	504,968	57.5	42.5
45 (国調)	1,155,566	756,579	398,987	65.5	34.5
50 (国調)	1,190,314	819,953	370,361	68.9	31.1
55 (国調)	1,228,913	868,156	360,757	70.6	29.4
60 (国調)	1,250,214	896,958	353,256	71.7	28.3
H2 (国調)	1,236,942	899,924	337,018	72.8	27.2
7 (国調)	1,231,306	909,057	322,249	73.8	26.2
12 (国調)	1,221,140	909,706	311,434	74.5	25.5
17 (国調)	1,209,571	1,115,872	93,699	92.3	7.7
22 (国調)	1,196,529	1,138,644	57,885	95.2	4.8
27 (国調)	1,166,338	1,110,821	55,517	95.2	4.8
R2 (国調)	1,123,852	1,071,477	52,375	95.3	4.7
3	1,113,749	1,061,956	51,793	95.3	4.7
4	1,106,301	1,055,200	51,101	95.4	4.6

市町村域は、各調査年の10月1日現在である。

4 年齢別人口

年少人口は2,762人減少、老年人口は380人減少

年齢（3区分）別人口では、0～14歳の年少人口は130,961人、15～64歳の生産年齢人口は599,967人、65歳以上の老年人口は375,373人である。

これを前年と比較すると、年少人口は2,762人（2.1%）の減少、生産年齢人口は4,306人（0.7%）の減少、老年人口は380人（0.1%）の減少である。

この結果、総人口に占める割合は、年少人口11.8%（対前年比0.2ポイント低下）、生産年齢人口54.2%（同0.1ポイント低下）、老年人口33.9%（同0.2ポイント上昇）となった。

年齢構成指数（P3「用語の説明」参照）をみると、年少人口指数は21.8（対前年比0.3ポイント低下）、老年人口指数は62.6（同0.4ポイント上昇）、従属人口指数は84.4（同0.1ポイント上昇）、老年化指数は286.6（同5.6ポイント上昇）である。

〔図3・4，表7〕



表7 年齢（3区分）別人口の推移

単位：人、%

区分	S55	60	H2	7	12	17	22	27	R2	3	4
総数	1,228,913	1,250,214	1,236,942	1,231,306	1,221,140	1,209,571	1,196,529	1,166,338	1,123,852	1,113,749	1,106,301
対前回増減	38,599	21,301	-13,272	-5,636	-10,166	-11,569	-13,042	-30,191	-42,486	-10,103	-7,448
増減率	3.2	1.7	-1.1	-0.5	-0.8	-0.9	-1.1	-2.5	-3.6	-0.9	-0.7
年少人口 (0～14歳)割合	22.5	21.3	18.7	16.3	14.7	13.6	13.1	12.6	12.1	12.0	11.8
対前回増減	1,778	-9,888	-35,237	-30,356	-21,470	-14,898	-8,907		-10,735	-2,606	-2,762
増減率	0.6	-3.6	-13.2	-13.1	-10.7	-8.3	-5.4		-7.3	-1.9	-2.1
生産年齢人口 (15～64歳)割合	65.8	65.6	65.8	65.1	63.5	62.1	60.3	57.1	54.6	54.3	54.2
対前回増減	18,252	11,761	-7,226	-11,630	-26,632	-25,531	-31,553		-51,874	-9,364	-4,306
増減率	2.3	1.5	-0.9	-1.4	-3.3	-3.3	-4.2		-7.8	-1.5	-0.7
老年人口 (65歳以上)割合	11.7	13.1	15.5	18.6	21.8	24.3	26.6	30.3	33.3	33.7	33.9
対前回増減	18,571	19,506	27,695	37,635	36,825	26,904	23,945		20,123	1,867	-380
増減率	14.8	13.5	16.9	19.7	16.1	10.1	8.2		5.7	0.5	-0.1
年齢構成指数											
年少人口指数	34.2	32.5	28.5	25.1	23.2	22.0	21.7	22.1	22.2	22.1	21.8
老年人口指数	17.8	20.0	23.6	28.6	34.3	39.1	44.2	53.2	60.9	62.2	62.6
従属人口指数	52.0	52.5	52.0	53.7	57.5	61.1	65.9	75.3	83.1	84.3	84.4
老年化指数	52.2	61.4	82.8	114.0	148.2	178.0	203.5	240.6	274.3	281.0	286.6

(注) 平成22年まで総数に年齢不詳を含むため3区分との計が一致しない。平成27年から不詳補完値によるため一致する。

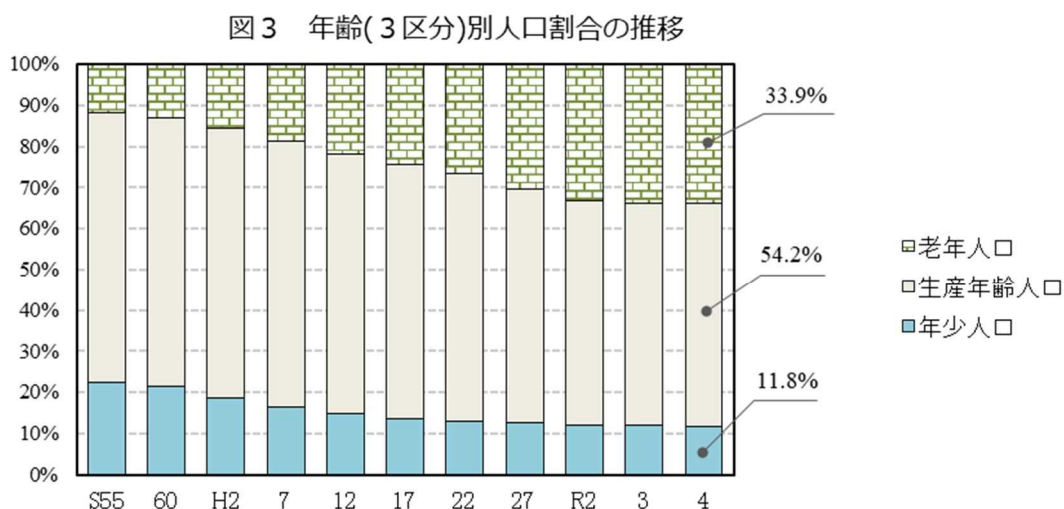
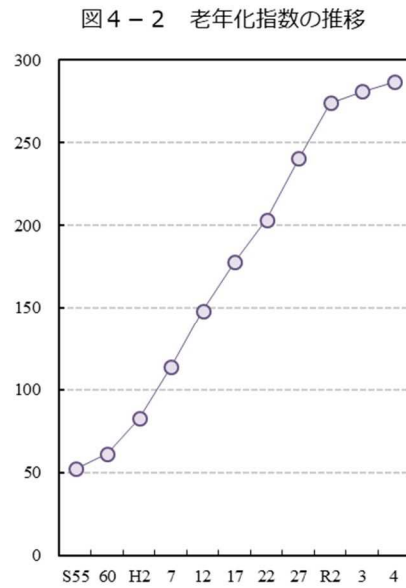
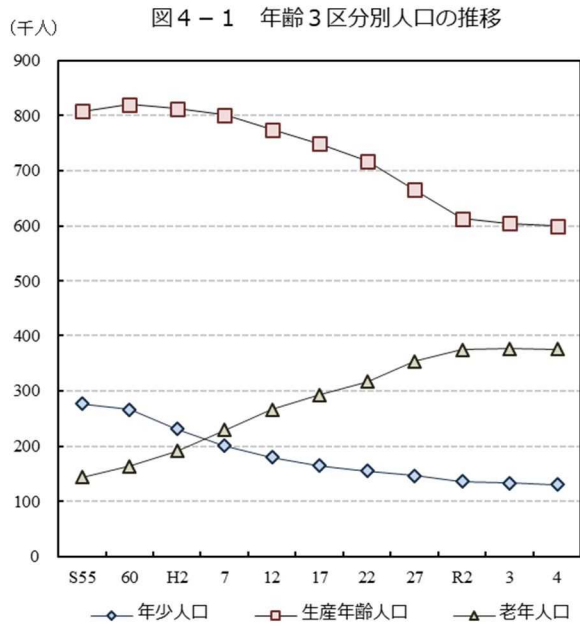

全市町村で老年人口の割合が28%以上

市町村別に年齢（3区分）別人口の割合をみると、年少人口割合が最も高いのは、日出町の13.3%、最も低いのは、姫島村の7.3%である。

生産年齢人口の割合が最も高いのは、大分市の58.5%、最も低いのは、姫島村の34.9%である。

老年人口の割合が最も高いのは、姫島村の57.8%、最も低いのは、大分市の28.4%である。

〔表8〕

表8 市町村の年齢3区分別人口、割合

単位：人、%

	総数												
	実数						割合						
	総数		年少人口		生産年齢人口		老年人口		年少人口		生産年齢人口		老年人口
	順位	0~14歳	順位	15~64歳	順位	65歳以上	順位	0~14歳	順位	15~64歳	順位	65歳以上	順位
県計	1,106,301		130,961		599,967		375,373	11.8		54.2		33.9	
市計	1,055,200		124,863		573,739		356,598	11.8		54.4		33.8	
町村計	51,101		6,098		26,228		18,775	11.9		51.3		36.7	
大分市	474,323	1	61,942	1	277,538	1	134,843	13.1	2	58.5	1	28.4	18
別府市	114,018	2	11,572	2	62,445	2	40,001	10.1	10	54.8	4	35.1	14
中津市	82,237	3	10,647	3	46,259	3	25,331	12.9	4	56.3	2	30.8	17
日田市	60,770	5	7,250	4	31,129	4	22,391	11.9	5	51.2	6	36.8	13
佐伯市	64,463	4	6,462	5	30,564	5	27,437	10.0	12	47.4	13	42.6	7
臼杵市	34,627	7	3,450	9	16,469	8	14,708	10.0	13	47.6	11	42.5	8
津久見市	15,218	15	1,278	16	6,882	15	7,058	8.4	17	45.2	14	46.4	3
竹田市	19,362	14	1,638	14	8,119	14	9,605	8.5	16	41.9	17	49.6	2
豊後高田市	21,839	13	2,473	12	10,894	13	8,472	11.3	7	49.9	9	38.8	11
杵築市	26,946	11	2,793	11	13,601	11	10,552	10.4	9	50.5	8	39.2	10
宇佐市	51,219	6	5,847	6	26,069	6	19,303	11.4	6	50.9	7	37.7	12
豊後大野市	32,485	8	3,079	10	14,630	10	14,776	9.5	14	45.0	15	45.5	5
由布市	32,414	9	4,231	7	17,152	7	11,031	13.1	3	52.9	5	34.0	15
国東市	25,279	12	2,201	13	11,988	12	11,090	8.7	15	47.4	12	43.9	6
姫島村	1,603	18	117	18	560	18	926	7.3	18	34.9	18	57.8	1
日出町	27,484	10	3,654	8	15,229	9	8,601	13.3	1	55.4	3	31.3	16
九重町	8,191	17	823	17	3,601	17	3,767	10.0	11	44.0	16	46.0	4
玖珠町	13,823	16	1,504	15	6,838	16	5,481	10.9	8	49.5	10	39.7	9

表8 市町村の年齢3区分別人口、割合(続き)

単位:人、%

	男													
	実数						割合							
	総数	順位	年少人口		生産年齢人口		老年人口		年少人口		生産年齢人口		老年人口	
			0~14歳	順位	15~64歳	順位	65歳以上	順位	0~14歳	順位	15~64歳	順位	65歳以上	順位
県計	526,200		66,958		300,230		159,012		12.7		57.1		30.2	
市計	501,703		63,838		286,953		150,912		12.7		57.2		30.1	
町村計	24,497		3,120		13,277		8,100		12.7		54.2		33.1	
大分市	227,949	1	31,541	1	138,230	1	58,178	1	13.8	3	60.6	1	25.5	18
別府市	51,768	2	5,891	2	29,959	2	15,918	2	11.4	9	57.9	3	30.7	14
中津市	40,272	3	5,447	3	24,250	3	10,575	4	13.5	4	60.2	2	26.3	17
日田市	28,922	5	3,730	4	15,664	4	9,528	5	12.9	5	54.2	7	32.9	13
佐伯市	29,884	4	3,297	5	15,194	5	11,393	3	11.0	11	50.8	13	38.1	8
臼杵市	16,305	7	1,786	9	8,300	8	6,219	8	11.0	12	50.9	12	38.1	7
津久見市	7,111	15	654	16	3,417	16	3,040	15	9.2	16	48.1	15	42.8	3
竹田市	9,071	14	855	14	4,137	14	4,079	12	9.4	15	45.6	17	45.0	2
豊後高田市	10,450	13	1,317	12	5,542	13	3,591	14	12.6	6	53.0	10	34.4	11
杵築市	13,033	11	1,459	11	7,064	11	4,510	11	11.2	10	54.2	7	34.6	9
宇佐市	24,284	6	2,977	6	13,180	6	8,127	6	12.3	7	54.3	6	33.5	12
豊後大野市	15,157	9	1,576	10	7,317	10	6,264	7	10.4	14	48.3	14	41.3	5
由布市	15,396	8	2,198	7	8,510	7	4,688	10	14.3	1	55.3	5	30.4	15
国東市	12,101	12	1,110	13	6,189	12	4,802	9	9.2	17	51.1	11	39.7	6
姫島村	746	18	60	18	291	18	395	18	8.0	18	39.0	18	52.9	1
日出町	13,148	10	1,859	8	7,521	9	3,768	13	14.1	2	57.2	4	28.7	16
九重町	3,910	17	424	17	1,862	17	1,624	17	10.8	13	47.6	16	41.5	4
玖珠町	6,693	16	777	15	3,603	15	2,313	16	11.6	8	53.8	9	34.6	10

	女													
	実数						割合							
	総数	順位	年少人口		生産年齢人口		老年人口		年少人口		生産年齢人口		老年人口	
			0~14歳	順位	15~64歳	順位	65歳以上	順位	0~14歳	順位	15~64歳	順位	65歳以上	順位
県計	580,101		64,003		299,737		216,361		11.0		51.7		37.3	
市計	553,497		61,025		286,786		205,686		11.0		51.8		37.2	
町村計	26,604		2,978		12,951		10,675		11.2		48.7		40.1	
大分市	246,374	1	30,401	1	139,308	1	76,665	1	12.3	3	56.5	1	31.1	18
別府市	62,250	2	5,681	2	32,486	2	24,083	2	9.1	12	52.2	4	38.7	14
中津市	41,965	3	5,200	3	22,009	3	14,756	4	12.4	2	52.4	3	35.2	16
日田市	31,848	5	3,520	4	15,465	4	12,863	5	11.1	5	48.6	6	40.4	13
佐伯市	34,579	4	3,165	5	15,370	5	16,044	3	9.2	11	44.4	12	46.4	7
臼杵市	18,322	7	1,664	9	8,169	8	8,489	8	9.1	13	44.6	11	46.3	8
津久見市	8,107	15	624	16	3,465	15	4,018	15	7.7	16	42.7	14	49.6	4
竹田市	10,291	14	783	14	3,982	14	5,526	12	7.6	17	38.7	17	53.7	2
豊後高田市	11,389	13	1,156	12	5,352	13	4,881	13	10.2	8	47.0	8	42.9	11
杵築市	13,913	11	1,334	11	6,537	11	6,042	11	9.6	9	47.0	9	43.4	10
宇佐市	26,935	6	2,870	6	12,889	6	11,176	6	10.7	6	47.9	7	41.5	12
豊後大野市	17,328	8	1,503	10	7,313	10	8,512	7	8.7	14	42.2	15	49.1	5
由布市	17,018	9	2,033	7	8,642	7	6,343	9	11.9	4	50.8	5	37.3	15
国東市	13,178	12	1,091	13	5,799	12	6,288	10	8.3	15	44.0	13	47.7	6
姫島村	857	18	57	18	269	18	531	18	6.7	18	31.4	18	62.0	1
日出町	14,336	10	1,795	8	7,708	9	4,833	14	12.5	1	53.8	2	33.7	17
九重町	4,281	17	399	17	1,739	17	2,143	17	9.3	10	40.6	16	50.1	3
玖珠町	7,130	16	727	15	3,235	16	3,168	16	10.2	7	45.4	10	44.4	9

(注) 不詳補完値による。

5 月別人口

令和3年10月1日現在の人口が最も多い

この1年間の人口の推移を月別にみると、令和3年10月1日現在の人口が1,113,749人で最も多かった。その後減少が続き4月1日現在が最も少なく1,105,928人となり、令和4年10月1日現在の人口は1,106,301人となった。

〔図5，表9〕



表9 月別人口、世帯及び月別人口動態

単位:人、世帯

月次	総人口	前1ヶ月間の人口動態							世帯数
		人口増減	自然動態			社会動態			
			出生	死亡	増減	転入	転出	増減	
R3.10.1	1,113,749	-	-	-	-	-	-	-	489,503
11.1	1,113,262	-487	608	1,187	-579	2,200	2,108	92	489,397
12.1	1,112,476	-786	611	1,310	-699	1,965	2,052	-87	489,227
R4.1.1	1,111,640	-836	612	1,369	-757	2,020	2,099	-79	488,926
2.1	1,110,553	-1,087	572	1,489	-917	2,105	2,275	-170	488,474
3.1	1,109,410	-1,143	511	1,314	-803	2,064	2,404	-340	488,237
4.1	1,105,928	-3,482	614	1,469	-855	6,980	9,607	-2,627	488,853
5.1	1,107,216	1,288	526	1,175	-649	6,347	4,410	1,937	491,072
6.1	1,107,884	668	584	1,321	-737	3,992	2,587	1,405	492,810
7.1	1,107,821	-63	554	1,192	-638	3,428	2,853	575	493,482
8.1	1,107,285	-536	543	1,174	-631	2,830	2,735	95	493,590
9.1	1,106,502	-783	683	1,534	-851	3,133	3,065	68	493,526
10.1	1,106,301	-201	626	1,351	-725	3,165	2,641	524	494,036
この1年間の計		-7,448	7,044	15,885	-8,841	40,229	38,836	1,393	-

人口移動

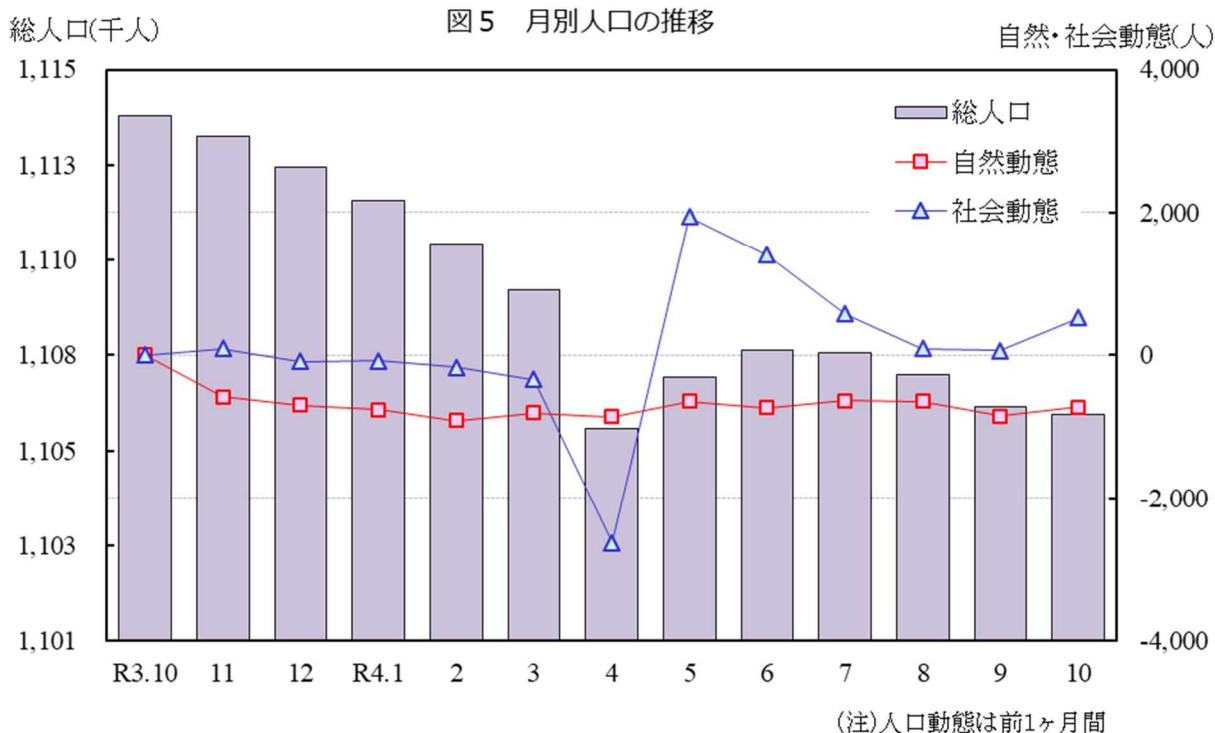
1 移動者総数

移動者総数は前年に比べ減少

県の1年間の移動者総数（P3「用語の説明」参照）は64,010人で、前年と比べると4,947人（8.38%）増加し、総移動率（P3「用語の説明」参照）は5.79%である。

男女別にみると、男性は34,701人、女性は28,723人で、人口性比は120.8である。移動者総数の人口性比は前年に比べて0.4ポイント低下した。人口性比は平成3年から低下傾向にあったが、平成18年からは上昇傾向にある。

〔図6，表10〕



表10 移動者総数の推移

年次	移動者総数	人口性比			対前年		総移動率
		男	女	人口性比	増減	増減率	
S56	101,854	53,714	47,674	112.7	—	—	8.25
57	100,338	53,267	46,704	114.1	-1,516	-1.49	8.10
58	97,946	51,384	46,131	111.4	-2,392	-2.38	7.88
59	94,647	50,242	44,114	113.9	-3,299	-3.37	7.59
60	92,805	49,307	43,110	114.4	-1,842	-1.95	7.42
61	91,002	48,738	41,925	116.3	-1,803	-1.94	7.29
62	90,062	48,638	41,119	118.3	-940	-1.03	7.23
63	87,955	47,238	40,299	117.2	-2,107	-2.34	7.07
H1	87,290	47,497	39,485	120.3	-665	-0.76	7.04
2	85,833	47,022	38,517	122.1	-1,457	-1.67	6.94
3	86,909	47,967	38,679	124.0	1,076	1.25	7.04
4	87,112	47,481	39,308	120.8	203	0.23	7.06
5	85,374	46,463	38,495	120.7	-1,738	-2.00	6.93
6	83,354	45,073	37,933	118.8	-2,020	-2.37	6.77
7	83,819	45,621	38,002	120.0	465	0.56	6.81
8	82,538	44,984	37,268	120.7	-1,281	-1.53	6.71
9	83,136	45,146	37,689	119.8	598	0.72	6.77
10	81,939	44,208	37,491	117.9	-1,197	-1.44	6.68
11	81,603	43,608	37,639	115.9	-336	-0.41	6.67
12	79,207	41,877	37,001	113.2	-2,396	-2.94	6.49
13	77,522	40,636	36,602	111.0	-1,685	-2.13	6.36
14	78,373	40,650	37,388	108.7	851	1.10	6.43
15	76,917	39,919	36,666	108.9	-1,456	-1.86	6.33
16	77,424	39,924	37,093	107.6	507	0.66	6.38
17	76,189	39,300	36,358	108.1	-1,235	-1.60	6.30
18	73,129	38,581	33,956	113.6	-3,060	-4.02	6.06
19	74,421	39,773	34,221	116.2	1,292	1.77	6.17
20	73,048	39,100	33,564	116.5	-1,373	-1.84	6.07
21	71,375	38,198	32,715	116.8	-1,673	-2.29	5.94
22	65,423	34,585	30,499	113.4	-5,952	-8.34	5.47
23	64,850	34,287	30,255	113.3	-573	-0.88	5.44
24	64,269	33,912	29,868	113.5	-581	-0.90	5.42
25	64,628	34,096	29,887	114.1	359	0.56	5.48
26	62,060	32,713	28,587	114.4	-2,568	-3.97	5.29
27	62,676	32,943	29,172	112.9	616	0.99	5.37
28	62,092	32,824	28,576	114.9	-584	-0.93	5.36
29	61,425	32,548	28,300	115.0	-667	-1.07	5.33
30	62,503	32,663	29,375	111.2	1,078	1.75	5.47
R1	64,331	34,285	29,572	115.9	1,828	2.92	5.68
2	59,892	32,603	26,811	121.6	-4,439	-6.90	5.33
3	59,063	31,943	26,352	121.2	-829	-1.38	5.30
4	64,010	34,701	28,723	120.8	4,947	8.38	5.79

移動者総数は前住地・転出先不明者を含み、男女には含まない。県外転出取消者を含まない。

2 月別移動者総数

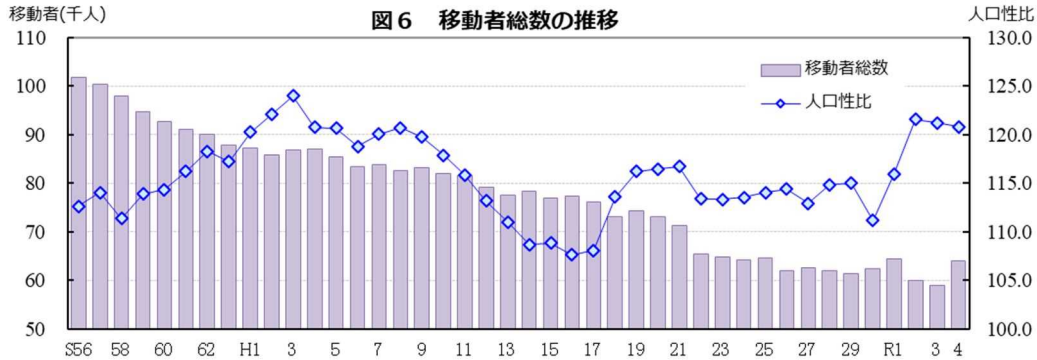
移動者は3月と4月に集中

移動者総数を月別にみると、3月が16,587人（年間移動者総数の20.98%）、4月が10,757人（同13.61%）で特に多い。また、県内・県外移動者数ともに3月が最も多く、県内移動者数（P3「用語の説明」参照）が3,015人、県外移動者数（P3「用語の説明」参照）が10,507人であった。

移動者の人口性比は、県外移動では各月とも120以上で男性の移動者が多い。

〔図7，表11〕



表11 月別移動者の状況

単位：人、%

月次	移動者総数		合計	県内移動者数				県外移動者数			
	割合			総数	男	女	人口性比	総数	男	女	人口性比
R3.10	4,308	5.45	3,384	902	466	436	106.9	2,482	1,451	1,031	140.7
11	4,017	5.08	3,074	923	450	473	95.1	2,151	1,195	956	125.0
12	4,119	5.21	3,210	874	431	443	97.3	2,336	1,342	994	135.0
R4.1	4,380	5.54	3,472	886	461	425	108.5	2,586	1,457	1,129	129.1
2	4,468	5.65	3,567	880	467	413	113.1	2,687	1,467	1,220	120.2
3	16,587	20.98	13,522	3,015	1,618	1,397	115.8	10,507	5,745	4,762	120.6
4	10,757	13.61	8,584	2,108	1,036	1,072	96.6	6,476	3,655	2,821	129.6
5	6,579	8.32	5,294	1,165	574	591	97.1	4,129	2,324	1,805	128.8
6	6,281	7.94	4,966	1,223	599	624	96.0	3,743	2,083	1,660	125.5
7	5,565	7.04	4,546	958	490	468	104.7	3,588	2,106	1,482	142.1
8	6,198	7.84	5,008	1,146	547	599	91.3	3,862	2,139	1,723	124.1
9	5,806	7.34	4,939	833	423	410	103.2	4,106	2,253	1,853	121.6
年間	79,065	100.00	63,566	14,913	7,562	7,351	102.9	48,653	27,217	21,436	127.0

県内移動者数は、転入・転出者数が同数となる。

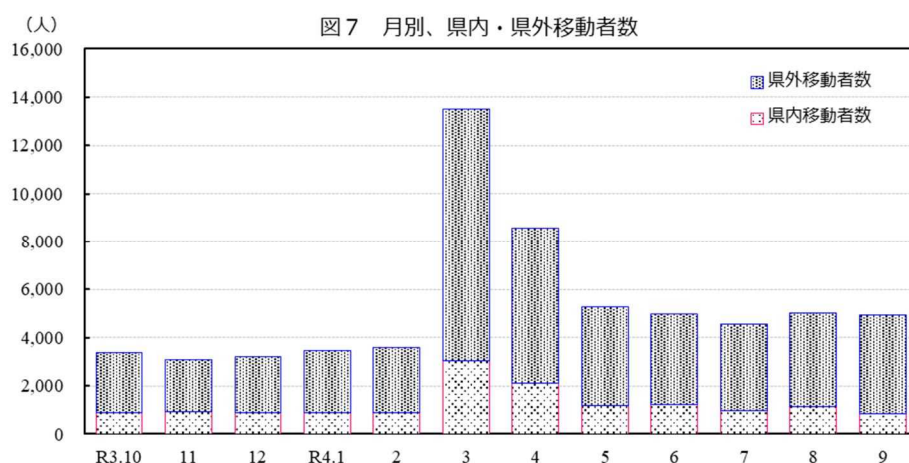
移動者総数は、市町村ごとの集計のため、県内移動者数が延べ人数で2倍となり、県の移動者数と異なる。（P3「用語の説明」参照）

移動者総数には、前住地・転出先不明者及び県外転出取消者を含む。

県外移動者数は、前住地・転出先不明者を含まず、県外転出取消者を含む。

3 県内移動者数

県内移動者数は109人減少

この1年間の県内移動者数は14,913人で、前年と比べ109人(0.73%)減少した。これを男女別にみると、男性が100人減少し、女性が9人減少している。

県内移動者数は減少傾向にあり、平成18年以降男性が女性を上回っている。〔図8, 表12〕



表12 県内移動者数の推移

単位:人、%

年次	県内移動者数	人口性比			対前年		総移動率
		男	女	人口性比	増減	増減率	
S56	31,077	15,007	16,070	93.4	—	—	2.52
57	31,059	14,824	16,235	91.3	-18	-0.06	2.51
58	30,841	14,674	16,167	90.8	-218	-0.70	2.48
59	29,836	14,399	15,437	93.3	-1,005	-3.26	2.39
60	28,586	13,913	14,673	94.8	-1,250	-4.19	2.29
61	27,895	13,414	14,481	92.6	-691	-2.42	2.23
62	27,122	13,179	13,943	94.5	-773	-2.77	2.18
63	26,274	12,884	13,390	96.2	-848	-3.13	2.11
H1	25,721	12,580	13,141	95.7	-553	-2.10	2.07
2	24,959	12,301	12,658	97.2	-762	-2.96	2.02
3	24,550	12,132	12,418	97.7	-409	-1.64	1.99
4	24,650	12,142	12,508	97.1	100	0.41	2.00
5	24,702	12,236	12,466	98.2	52	0.21	2.01
6	24,572	12,005	12,567	95.5	-130	-0.53	1.99
7	24,633	12,075	12,558	96.2	61	0.25	2.00
8	24,421	12,040	12,381	97.2	-212	-0.86	1.99
9	24,827	12,191	12,636	96.5	406	1.66	2.02
10	23,397	11,412	11,985	95.2	-1,430	-5.76	1.91
11	23,850	11,708	12,142	96.4	453	1.94	1.95
12	23,291	11,387	11,904	95.7	-559	-2.34	1.91
13	22,575	11,180	11,395	98.1	-716	-3.07	1.85
14	22,268	10,853	11,415	95.1	-307	-1.36	1.83
15	22,235	10,939	11,296	96.8	-33	-0.15	1.83
16	21,993	10,945	11,048	99.1	-242	-1.09	1.81
17	20,641	10,301	10,340	99.6	-1,352	-6.15	1.71
18	18,700	9,551	9,149	104.4	-1,941	-9.40	1.55
19	18,834	9,587	9,247	103.7	134	0.72	1.56
20	18,118	9,083	9,035	100.5	-716	-3.80	1.50
21	18,061	9,352	8,709	107.4	-57	-0.31	1.50
22	17,142	8,616	8,526	101.1	-919	-5.09	1.43
23	16,343	8,318	8,025	103.7	-799	-4.66	1.37
24	16,355	8,339	8,016	104.0	12	0.07	1.38
25	16,877	8,573	8,304	103.2	522	3.19	1.43
26	15,996	8,153	7,843	104.0	-881	-5.22	1.36
27	16,307	8,204	8,103	101.2	311	1.94	1.40
28	15,766	7,987	7,779	102.7	-541	-3.32	1.36
29	15,431	7,764	7,667	101.3	-335	-2.12	1.34
30	15,484	7,749	7,735	100.2	53	0.34	1.36
R1	15,384	7,717	7,667	100.7	-100	-0.65	1.36
2	15,567	7,869	7,698	102.2	183	1.19	1.39
3	15,022	7,662	7,360	104.1	-545	-3.50	1.35
4	14,913	7,562	7,351	102.9	-109	-0.73	1.35

4 県外移動者数

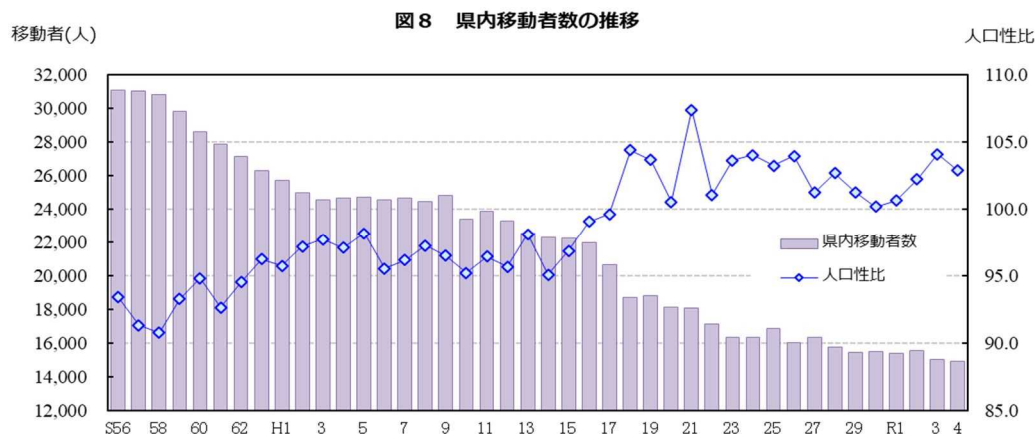
県外移動者数は5,238人増加

この1年間の県外移動者数は48,511人で、前年に比べ5,238人(12.10%)増加した。

そのうち、転入者数は24,876人、転出者数は23,635人で、1,241人の転入超過となった。

男女別の県外移動者数は、男性は27,139人、女性は21,372人で、人口性比は127.0である。

県外移動者数は、多少の増減を繰り返しながら減少傾向にあり転出超過が続いていたが、平成19年(456人の転入超過)以降で初めて転入超過となった。

[図9・10, 表13・14]

図9 県外移動者数の推移



図10 県外移動者の総移動率及び人口性比の推移



表 1 3 県外移動者数の推移

単位:人、%

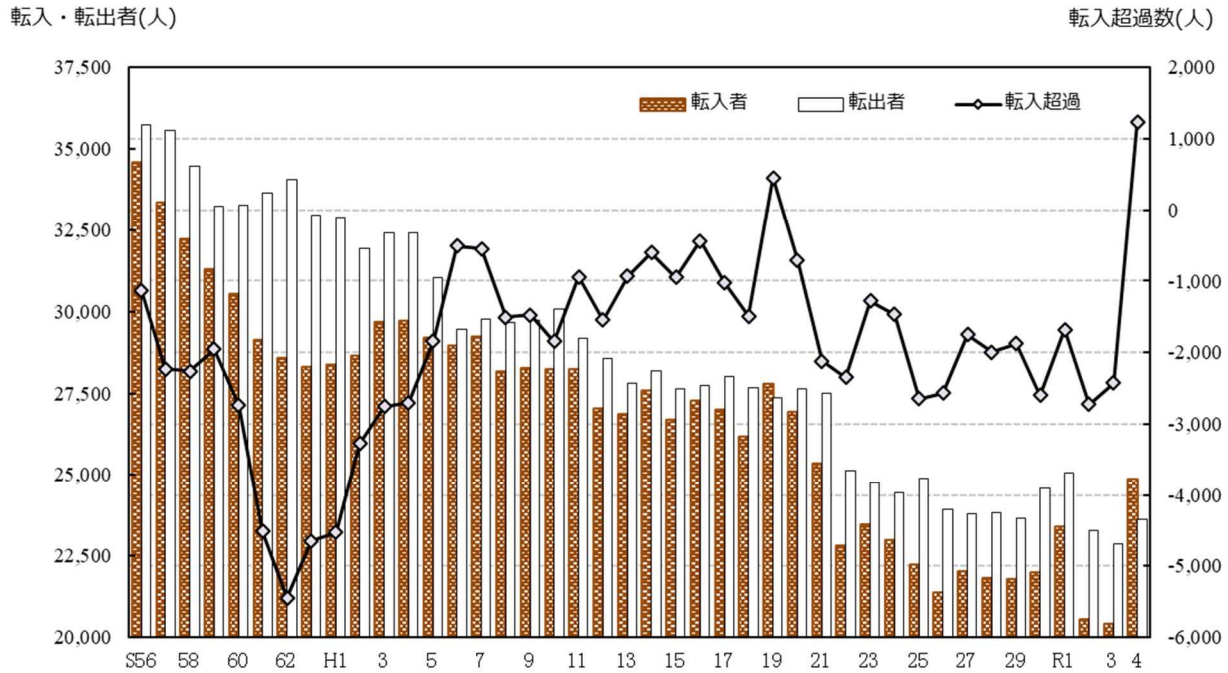
年次	県外移動者数		対前年		県外転入者	県外転出者	転入 - 転出	総移動率	純移動率
	人口性比	増減	増加率						
S56	70,311	122.5	—	—	34,587	35,724	-1,137	5.70	-0.092
57	68,912	126.2	-1,399	-1.99	33,340	35,572	-2,232	5.56	-0.180
58	66,674	122.5	-2,238	-3.25	32,208	34,466	-2,258	5.36	-0.182
59	64,520	125.0	-2,154	-3.23	31,284	33,236	-1,952	5.17	-0.156
60	63,831	124.5	-689	-1.07	30,546	33,285	-2,739	5.11	-0.219
61	62,768	128.7	-1,063	-1.67	29,128	33,640	-4,512	5.03	-0.361
62	62,635	130.5	-133	-0.21	28,594	34,041	-5,447	5.03	-0.437
63	61,263	127.7	-1,372	-2.19	28,306	32,957	-4,651	4.93	-0.374
H1	61,261	132.5	-2	-0.00	28,366	32,895	-4,529	4.94	-0.365
2	60,580	134.3	-681	-1.11	28,652	31,928	-3,276	4.90	-0.265
3	62,096	136.5	1,516	2.50	29,670	32,426	-2,756	5.03	-0.223
4	62,139	131.9	43	0.07	29,721	32,418	-2,697	5.04	-0.219
5	60,256	131.5	-1,883	-3.03	29,204	31,052	-1,848	4.89	-0.150
6	58,434	130.4	-1,822	-3.02	28,961	29,473	-512	4.74	-0.042
7	58,990	131.8	556	0.95	29,221	29,769	-548	4.79	-0.045
8	57,831	132.4	-1,159	-1.96	28,160	29,671	-1,511	4.70	-0.123
9	58,008	131.5	177	0.31	28,266	29,742	-1,476	4.72	-0.120
10	58,302	128.6	294	0.51	28,228	30,074	-1,846	4.76	-0.151
11	57,397	125.1	-905	-1.55	28,226	29,171	-945	4.69	-0.077
12	55,587	121.5	-1,810	-3.15	27,021	28,566	-1,545	4.55	-0.127
13	54,663	116.9	-924	-1.66	26,864	27,799	-935	4.48	-0.077
14	55,770	114.7	1,107	2.03	27,584	28,186	-602	4.58	-0.049
15	54,350	114.2	-1,420	-2.55	26,699	27,651	-952	4.47	-0.078
16	55,024	111.3	674	1.24	27,290	27,734	-444	4.53	-0.037
17	55,017	111.5	-7	-0.01	26,993	28,024	-1,031	4.55	-0.085
18	53,837	117.0	-1,180	-2.14	26,172	27,665	-1,493	4.46	-0.124
19	55,160	120.9	1,323	2.46	27,808	27,352	456	4.57	0.038
20	54,546	122.4	-614	-1.11	26,920	27,626	-706	4.53	-0.059
21	52,852	120.2	-1,694	-3.11	25,367	27,485	-2,118	4.40	-0.176
22	47,942	118.2	-4,910	-9.29	22,797	25,145	-2,348	4.01	-0.196
23	48,199	116.8	257	0.54	23,458	24,741	-1,283	4.04	-0.108
24	47,425	117.0	-774	-1.61	22,979	24,446	-1,467	4.00	-0.124
25	47,106	118.3	-319	-0.67	22,229	24,877	-2,648	3.99	-0.224
26	45,304	118.4	-1,802	-3.83	21,370	23,934	-2,564	3.86	-0.219
27	45,808	117.4	504	1.11	22,029	23,779	-1,750	3.93	-0.150
28	45,634	119.4	-174	-0.38	21,821	23,813	-1,992	3.94	-0.172
29	45,417	120.1	-217	-0.48	21,771	23,646	-1,875	3.94	-0.163
30	46,554	115.1	1,137	2.50	21,978	24,576	-2,598	4.08	-0.227
R1	48,473	121.3	1,919	4.12	23,395	25,078	-1,683	4.28	-0.148
2	43,847	129.4	-4,626	-9.54	20,561	23,286	-2,725	3.90	-0.242
3	43,273	127.8	-574	-1.31	20,424	22,849	-2,425	3.89	-0.218
4	48,511	127.0	5,238	12.10	24,876	23,635	1,241	4.39	0.112

転入・転出者は前住地不明者及び転出先不明者を含まない。県外転出取消者を含まない。

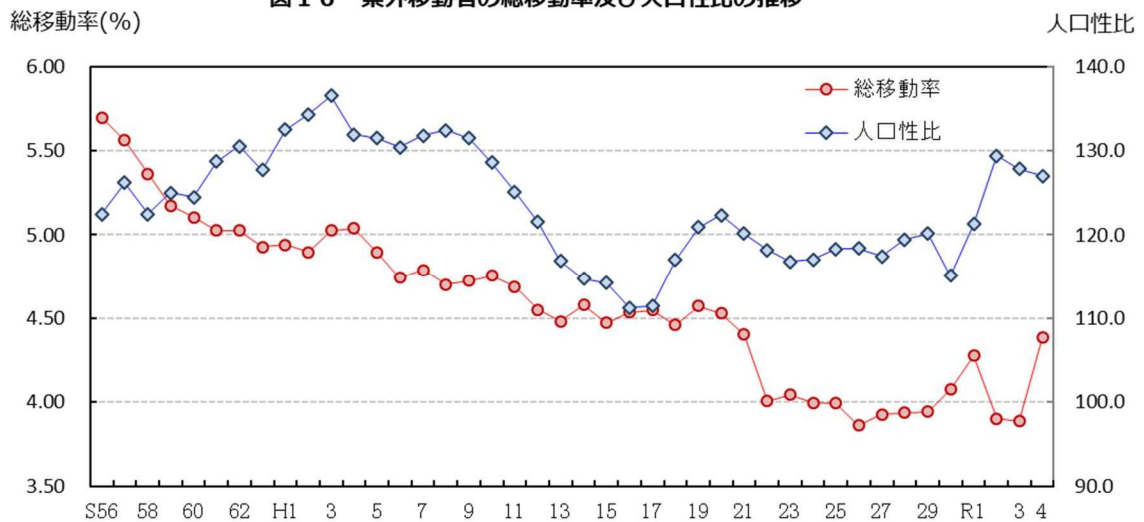
県外移動者数の約半数は九州地方

県外移動者数を全国の地方別にみると、転入・転出者数ともに約半数を九州地方が占め、その他の地域では、転入は国外、関東地方、転出は関東地方、近畿地方の順で多くなっている。

また、転入超過は国外（2,922人）が最も多く、転出超過は関東（850人）が最も多い。

〔図 1 1 , 表 1 4 〕



表 1 4 県外移動者数の全国地方別転入・転出者数

単位:人、%

	実 数											
	転 入 者				転 出 者				転出入計			
	総数	男	女	人口性比	総数	男	女	人口性比	総数	男	女	人口性比
総 数	24,876	14,164	10,712	132.2	23,635	12,975	10,660	121.7	48,511	27,139	21,372	127.0
北海道	246	148	98	151.0	227	135	92	146.7	473	283	190	148.9
東 北	275	157	118	133.1	256	166	90	184.4	531	323	208	155.3
関 東	3,830	2,271	1,559	145.7	4,680	2,554	2,126	120.1	8,510	4,825	3,685	130.9
中 部	1,340	823	517	159.2	1,276	755	521	144.9	2,616	1,578	1,038	152.0
近 畿	1,923	1,158	765	151.4	2,055	1,072	983	109.1	3,978	2,230	1,748	127.6
中 国	1,247	749	498	150.4	1,260	760	500	152.0	2,507	1,509	998	151.2
四 国	495	301	194	155.2	462	270	192	140.6	957	571	386	147.9
九 州	10,689	6,143	4,546	135.1	11,510	6,366	5,144	123.8	22,199	12,509	9,690	129.1
国 外	4,831	2,414	2,417	99.9	1,909	897	1,012	88.6	6,740	3,311	3,429	96.6

	実 数			割 合								
	転入 - 転出			転 入 者			転 出 者			転出入計		
	総数	男	女	総数	男	女	総数	男	女	総数	男	女
総 数	1,241	1,189	52	100.0	100.0	100.0	100.0	100.0	100.0	100.0	100.0	100.0
北海道	19	13	6	1.0	1.0	0.9	1.0	1.0	0.9	1.0	1.0	0.9
東 北	19	-9	28	1.1	1.1	1.1	1.1	1.3	0.8	1.1	1.2	1.0
関 東	-850	-283	-567	15.4	16.0	14.6	19.8	19.7	19.9	17.5	17.8	17.2
中 部	64	68	-4	5.4	5.8	4.8	5.4	5.8	4.9	5.4	5.8	4.9
近 畿	-132	86	-218	7.7	8.2	7.1	8.7	8.3	9.2	8.2	8.2	8.2
中 国	-13	-11	-2	5.0	5.3	4.6	5.3	5.9	4.7	5.2	5.6	4.7
四 国	33	31	2	2.0	2.1	1.8	2.0	2.1	1.8	2.0	2.1	1.8
九 州	-821	-223	-598	43.0	43.4	42.4	48.7	49.1	48.3	45.8	46.1	45.3
国 外	2,922	1,517	1,405	19.4	17.0	22.6	8.1	6.9	9.5	13.9	12.2	16.0

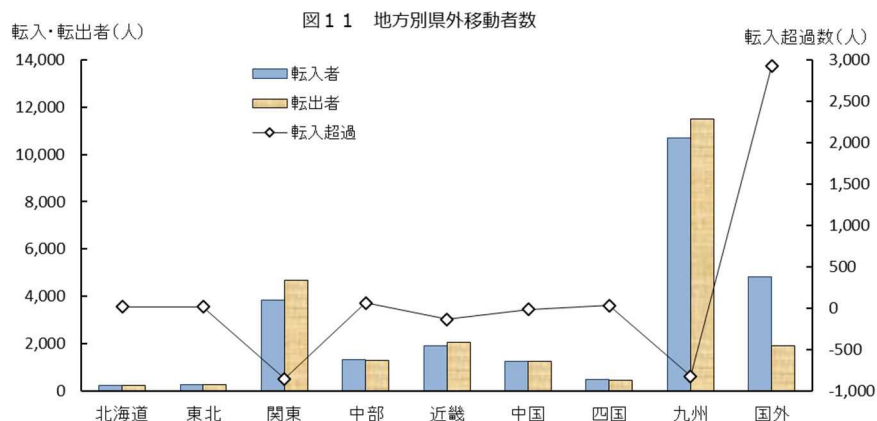
転入・転出者は前住地及び転出先不明者を含まない。県外転出取消者を含まない。

5 市町村別移動者数

総移動率の高い由布市、別府市、国東市

年間の移動者数を市町村別にみると、大分市(28,922人)、別府市(11,640人)、中津市(7,860人)で移動者が多い。最も少ないのは姫島村(72人)である。

総移動率をみると、由布市(10.79%)、別府市(10.21%)、国東市(9.73%)で高くなっている。最も低いのは姫島村(4.49%)である。

市町村別の移動率を県内・県外別にみると、県内移動率では由布市(5.29%)が最も高く、日田市(1.70%)が最も低い。

県外移動率では中津市(7.12%)が最も高く、姫島村(1.81%)が最も低い。

[表15]

転入超過は6市1町

転入と転出(前住地不明者及び転出先不明者を除く)の差(転入 - 転出)を市町村別にみると、別府市(1,181人)、大分市(839人)、中津市(418人)など7市町が転入超過となり、佐伯市(401人)、日田市(243人)、臼杵市(185人)など11市町村で転出超過となっている。

さらに県内・県外移動をみると、県内移動では大分市(1,100人)、由布市(222人)、日出町(81人)など5市町で転入超過となり、佐伯市(271人)、国東市(205人)、臼杵市(178人)など13市町村で転出超過となっている。

県外移動では、別府市(1,326人)、中津市(379人)、豊後高田市(107人)など8市町で転入超過となり、大分市(261人)、日田市(241人)、佐伯市(130人)など10市町村で転出超過となっている。

[表15]

表 1 5 市町村別移動者数

単位:人、%

	移動者 総数	県内移動者				県外移動者				転入超過数			移動率			
		転入者	人口 性比	転出者	人口 性比	転入者	人口 性比	転出者	人口 性比	総数	県内 移動	県外 移動	総移 動率	県内 移動率	県外 移動率	純移 動率
県計	78,923	14,913	102.9	14,913	102.9	24,876	132.2	23,635	121.7	1,241	-	1,241	7.13	2.70	4.39	0.11
市計	74,895	13,851	103.5	13,754	102.9	24,013	132.4	22,709	122.6	1,401	97	1,304	7.10	2.62	4.43	0.13
町村計	4,028	1,062	95.6	1,159	102.6	863	128.3	926	102.6	-160	-97	-63	7.88	4.35	3.50	-0.31
大分市	28,922	5,266	103.6	4,166	106.7	9,583	130.2	9,844	128.1	839	1,100	-261	6.10	1.99	4.10	0.18
別府市	11,640	1,857	87.4	2,002	97.6	4,530	107.5	3,204	104.5	1,181	-145	1,326	10.21	3.38	6.78	1.04
中津市	7,860	1,001	109.0	962	138.7	3,119	224.2	2,740	169.4	418	39	379	9.56	2.39	7.12	0.51
日田市	3,744	517	121.9	519	114.5	1,231	127.5	1,472	110.0	-243	-2	-241	6.16	1.70	4.45	-0.40
佐伯市	3,261	625	111.9	896	95.6	805	160.5	935	116.4	-401	-271	-130	5.06	2.36	2.70	-0.62
臼杵市	1,904	511	101.2	689	88.3	338	131.5	345	130.0	-185	-178	-7	5.50	3.47	1.97	-0.53
津久見市	766	163	120.3	309	111.6	139	143.9	154	140.6	-161	-146	-15	5.03	3.10	1.93	-1.06
竹田市	1,278	292	119.5	410	94.3	270	75.3	283	93.8	-131	-118	-13	6.60	3.63	2.86	-0.68
豊後高田市	1,953	438	107.6	376	102.2	589	89.4	482	89.0	169	62	107	8.94	3.73	4.90	0.77
杵築市	2,011	514	122.5	575	93.6	459	159.3	391	139.9	7	-61	68	7.46	4.04	3.15	0.03
宇佐市	3,364	700	100.6	813	90.4	892	139.1	952	95.9	-173	-113	-60	6.57	2.95	3.60	-0.34
豊後大野市	2,235	592	98.0	679	111.5	474	166.3	456	174.7	-69	-87	18	6.88	3.91	2.86	-0.21
由布市	3,496	968	97.1	746	101.1	914	96.1	850	106.3	286	222	64	10.79	5.29	5.44	0.88
国東市	2,461	407	123.6	612	89.5	670	113.4	601	83.2	-136	-205	69	9.73	4.03	5.03	-0.54
姫島村	72	12	140.0	31	158.3	10	100.0	19	46.2	-28	-19	-9	4.49	2.68	1.81	-1.75
日出町	2,207	760	90.5	679	90.2	353	105.2	407	94.7	27	81	-54	8.03	5.24	2.77	0.10
九重町	558	97	98.0	161	111.8	171	111.1	128	75.3	-21	-64	43	6.81	3.15	3.65	-0.26
玖珠町	1,191	193	114.4	288	126.8	329	174.2	372	129.6	-138	-95	-43	8.62	3.48	5.07	-1.00

移動者総数は前住地不明者及び転出先不明者を含む。県外転出取消者を含まない。

6 年齢別移動者数

20～24歳の総移動率が最も高い

移動者を年齢（5歳階級）別にみると、20～24歳が15,474人で最も多く、総移動率は33.03%である。

純移動率（P3「用語の説明」参照）をみると、10～14歳及び20～24歳の各年齢層で転出超過になっているが、全体では転入超過（0.13%）の状況である。

〔図12，表16〕

県内移動者・県外移動者ともに20歳代の移動が多い

年齢別の移動者を県内、県外別にみると、県内移動、県外移動ともに、20歳代の移動者が多い。県内移動者数は20～24歳が2,672人（県内移動率5.70%）で最も多く、県外移動者数も20～24歳が12,802人（県外移動率27.33%）で最も多い。

〔図12，表16〕



表 1 6 年齢別移動者数

単位:人、%

年齢	移動者 総数	移 動 者											
		県内移動者				県外移動者							
		総数	男	女	人口性比	転入者				転出者			
総数	男					女	人口性比	総数	男	女	人口性比		
総 数	64,010	14,913	7,562	7,351	102.9	25,245	14,335	10,910	131.4	23,852	13,082	10,770	121.5
0～4歳	3,019	936	486	450	108.0	1,065	541	524	103.2	1,018	525	493	106.5
5～9歳	1,687	457	244	213	114.6	632	306	326	93.9	598	333	265	125.7
10～14歳	977	250	133	117	113.7	362	204	158	129.1	365	173	192	90.1
15～19歳	5,076	832	433	399	108.5	2,297	1,265	1,032	122.6	1,947	1,156	791	146.1
20～24歳	15,474	2,672	1,242	1,430	86.9	6,058	3,418	2,640	129.5	6,744	3,511	3,233	108.6
25～29歳	11,049	2,484	1,241	1,243	99.8	4,433	2,505	1,928	129.9	4,132	2,286	1,846	123.8
30～34歳	6,850	1,649	869	780	111.4	2,688	1,571	1,117	140.6	2,513	1,413	1,100	128.5
35～39歳	4,760	1,250	673	577	116.6	1,860	1,101	759	145.1	1,650	963	687	140.2
40～44歳	3,369	960	561	399	140.6	1,291	772	519	148.7	1,118	653	465	140.4
45～49歳	2,918	720	384	336	114.3	1,171	721	450	160.2	1,027	604	423	142.8
50～54歳	2,317	588	339	249	136.1	939	578	361	160.1	790	496	294	168.7
55～59歳	1,701	446	232	214	108.4	724	431	293	147.1	531	347	184	188.6
60～64歳	1,265	343	198	145	136.6	593	366	227	161.2	329	197	132	149.2
65歳以上	3,548	1,326	527	799	66.0	1,132	556	576	96.5	1,090	425	665	63.9

年齢	移 動 者								移 動 率					
	県外移動者								総移 動率	県 内 移動率	県 外 移動率	転入率	転出率	純移 動率
	転入・転出計				転入 - 転出									
	総数	男	女	人口性比	総数	男	女							
総 数	49,097	27,417	21,680	126.5	1,393	1,253	140	5.79	1.35	4.44	2.28	2.16	0.13	
0～4歳	2,083	1,066	1,017	104.8	47	16	31	8.11	2.51	5.60	2.86	2.73	0.13	
5～9歳	1,230	639	591	108.1	34	-27	61	3.75	1.02	2.74	1.41	1.33	0.08	
10～14歳	727	377	350	107.7	-3	31	-34	2.00	0.51	1.49	0.74	0.75	-0.01	
15～19歳	4,244	2,421	1,823	132.8	350	109	241	10.26	1.68	8.58	4.64	3.93	0.71	
20～24歳	12,802	6,929	5,873	118.0	-686	-93	-593	33.03	5.70	27.33	12.93	14.40	-1.46	
25～29歳	8,565	4,791	3,774	126.9	301	219	82	24.45	5.50	18.95	9.81	9.14	0.67	
30～34歳	5,201	2,984	2,217	134.6	175	158	17	14.20	3.42	10.78	5.57	5.21	0.36	
35～39歳	3,510	2,064	1,446	142.7	210	138	72	8.09	2.12	5.96	3.16	2.80	0.36	
40～44歳	2,409	1,425	984	144.8	173	119	54	5.10	1.45	3.64	1.95	1.69	0.26	
45～49歳	2,198	1,325	873	151.8	144	117	27	3.78	0.93	2.85	1.52	1.33	0.19	
50～54歳	1,729	1,074	655	164.0	149	82	67	3.20	0.81	2.39	1.30	1.09	0.21	
55～59歳	1,255	778	477	163.1	193	84	109	2.61	0.68	1.93	1.11	0.81	0.30	
60～64歳	922	563	359	156.8	264	169	95	1.79	0.49	1.31	0.84	0.47	0.37	
65歳以上	2,222	981	1,241	79.0	42	131	-89	0.95	0.35	0.59	0.30	0.29	0.01	

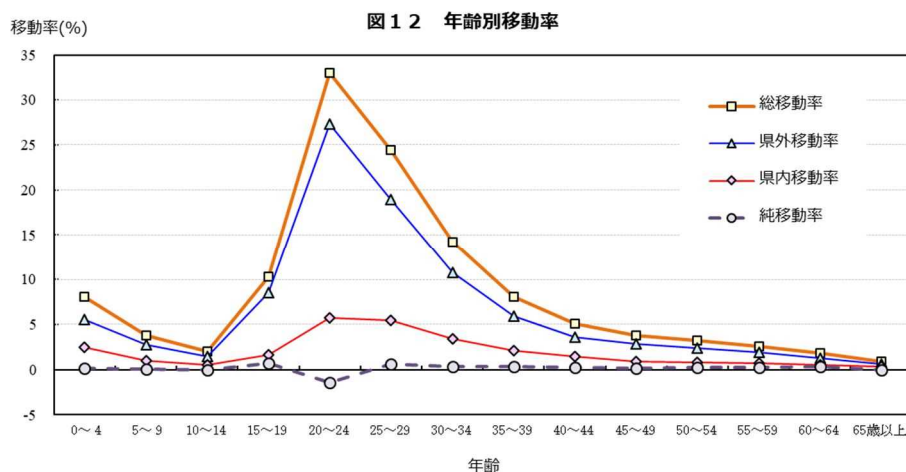
転入・転出者は前住地不明者及び転出先不明者を含む。

7 外国人移動者数

県外移動は2,836人の転入超過

県外（他都道府県及び国外）からの転入者は6,820人、県外（他都道府県及び国外）への転出者は3,984人で2,836人の転入超過となっている。

市町村別では、別府市（1,307人）、大分市（551人）、中津市（504人）の順に転入超過が多く、13市町で転入超過となっている。

17市町で転入超過

外国人移動者を県内移動も含め市町村別にみると、別府市（1,375人）、中津市（535人）、大分市（415人）の順に転入超過が多く、外国人の移動のなかった姫島村以外で転入超過となっている。

〔表17〕

第17表 外国人の市町村別転入転出者数

単位：人

	転入								転出						増減						
	県外 転入			県内	不明	転出 取消 *	国籍 喪失 *	計	県外 転出			県内	不明	国籍 取得 *	計	県外 増減			県内	不明等	計
	他県	国外	計						他県	国外	計					他県	国外	計			
県計	6,820	2,385	4,435	710	280	9	0	7,819	3,984	2,485	1,499	710	140	11	4,845	2,836	-100	2,936	0	138	2,974
大分市	1,412	358	1,054	145	13	4	0	1,574	861	601	260	290	4	4	1,159	551	-243	794	-145	9	415
別府市	2,361	162	2,199	92	30	1	0	2,484	1,054	453	601	46	3	6	1,109	1,307	-291	1,598	46	22	1,375
中津市	1,022	880	142	80	7	1	0	1,110	518	391	127	34	22	1	575	504	489	15	46	-15	535
日田市	233	63	170	15	1	0	0	249	219	159	60	3	0	0	222	14	-96	110	12	1	27
佐伯市	198	90	108	36	0	0	0	234	133	74	59	25	0	0	158	65	16	49	11	0	76
臼杵市	42	28	14	17	10	0	0	69	33	19	14	19	5	0	57	9	9	0	-2	5	12
津久見市	4	3	1	16	0	0	0	20	10	6	4	1	0	0	11	-6	-3	-3	15	0	9
竹田市	94	48	46	12	1	0	0	107	59	43	16	9	21	0	89	35	5	30	3	-20	18
豊後高田市	249	171	78	75	25	0	0	349	186	107	79	9	42	0	237	63	64	-1	66	-17	112
杵築市	80	55	25	16	8	0	0	104	42	27	15	6	7	0	55	38	28	10	10	1	49
宇佐市	281	180	101	65	2	0	0	348	243	130	113	20	0	0	263	38	50	-12	45	2	85
豊後大野市	257	126	131	23	11	0	0	291	145	128	17	79	17	0	241	112	-2	114	-56	-6	50
由布市	220	98	122	58	0	2	0	280	144	83	61	51	14	0	209	76	15	61	7	-12	71
国東市	231	52	179	13	171	0	0	415	240	212	28	105	0	0	345	-9	-160	151	-92	171	70
姫島村	0	0	0	0	0	0	0	0	0	0	0	0	0	0	0	0	0	0	0	0	0
日出町	33	19	14	20	1	0	0	54	34	11	23	7	4	0	45	-1	8	-9	13	-3	9
九重町	77	34	43	13	0	1	0	91	35	25	10	6	0	0	41	42	9	33	7	1	50
玖珠町	26	18	8	14	0	0	0	40	28	16	12	0	1	0	29	-2	2	-4	14	-1	11

* 転出取消、国籍得喪は不明等を含む

統計表

第1表 市町村の人口動態

令和3年10月1日～令和4年9月30日

	（ 総 数 ）							（ 男 ）				（ 女 ）			
	人口増減	出生	死亡	自然増減	転入	転出	社会増減	出生	死亡	転入	転出	出生	死亡	転入	転出
県 計	-7,448	7,044	15,885	-8,841	40,229	38,836	1,393	3,623	7,743	21,936	20,683	3,421	8,142	18,293	18,153
大 分 市	-603	3,577	5,032	-1,455	14,939	14,087	852	1,822	2,539	8,159	7,731	1,755	2,493	6,780	6,356
別 府 市	102	662	1,762	-1,100	6,422	5,220	1,202	353	865	3,227	2,631	309	897	3,195	2,589
中 津 市	-178	568	1,158	-590	4,143	3,731	412	290	569	2,694	2,303	278	589	1,449	1,428
日 田 市	-929	328	1,019	-691	1,753	1,991	-238	174	449	976	1,048	154	570	777	943
佐 伯 市	-1,250	308	1,157	-849	1,430	1,831	-401	150	545	826	941	158	612	604	890
臼 杵 市	-701	147	672	-525	864	1,040	-176	70	327	455	522	77	345	409	518
津 久 見 市	-433	53	326	-273	303	463	-160	24	158	172	253	29	168	131	210
竹 田 市	-496	59	403	-344	563	715	-152	35	199	276	341	24	204	287	374
豊 後 高 田 市	-96	139	388	-249	1,053	900	153	75	174	512	424	64	214	541	476
杵 築 市	-397	127	521	-394	1,004	1,007	-3	66	257	586	529	61	264	418	478
宇 佐 市	-733	287	846	-559	1,596	1,770	-174	151	401	873	856	136	445	723	914
豊 後 大 野 市	-616	111	650	-539	1,081	1,158	-77	60	304	600	659	51	346	481	499
由 布 市	-31	277	584	-307	1,891	1,615	276	149	300	928	824	128	284	963	791
国 東 市	-395	112	542	-430	1,249	1,214	35	59	266	638	563	53	276	611	651
姫 島 村	-71	0	43	-43	22	50	-28	0	20	12	25	0	23	10	25
日 出 町	-172	161	356	-195	1,115	1,092	23	80	156	544	522	81	200	571	570
九 重 町	-159	30	169	-139	271	291	-20	17	82	139	140	13	87	132	151
玖 珠 町	-290	98	257	-159	530	661	-131	48	132	319	371	50	125	211	290

転入・転出者数は、前住地・転出先不明者、県外転出取消者を含む。

第2表 市町村の月別・男女別出生児数

令和3年10月1日～令和4年9月30日

	10月			11月			12月			1月			2月			3月			4月			5月			6月			7月			8月			9月			合計		
	計	男	女	計	男	女	計	男	女	計	男	女	計	男	女	計	男	女	計	男	女	計	男	女	計	男	女	計	男	女	計	男	女	計	男	女	計	男	女
県計	608	293	315	611	321	290	612	301	311	572	304	268	511	258	253	614	317	297	526	270	256	584	301	283	554	292	262	543	270	273	683	368	315	626	328	298	7,044	3,623	3,421
大分市	323	154	169	291	162	129	323	150	173	308	163	145	244	126	118	299	162	137	270	134	136	305	155	150	282	145	137	291	136	155	319	164	155	322	171	151	3,577	1,822	1,755
別府市	66	34	32	61	30	31	50	34	16	50	27	23	50	31	19	58	28	30	54	30	24	55	30	25	52	29	23	39	22	17	62	31	31	65	27	38	662	353	309
中津市	44	21	23	46	22	24	60	31	29	37	18	19	38	19	19	69	32	37	35	18	17	46	20	26	43	22	21	44	20	24	58	40	18	48	27	21	568	290	278
日田市	24	14	10	29	14	15	28	12	16	28	13	15	35	17	18	31	15	16	22	11	11	21	12	9	25	18	7	30	15	15	26	17	9	29	16	13	328	174	154
佐伯市	25	9	16	19	10	9	24	12	12	27	16	11	25	11	14	26	11	15	25	14	11	28	14	14	27	12	15	28	16	12	29	13	16	25	12	13	308	150	158
臼杵市	10	2	8	12	8	4	11	7	4	13	6	7	15	9	6	8	1	7	13	7	6	12	6	6	11	4	7	11	5	6	15	7	8	16	8	8	147	70	77
津久見市	5	3	2	4	3	1	8	3	5	4	1	3	3	1	2	7	3	4	2	2	0	3	0	3	3	0	3	5	2	3	4	3	1	5	3	2	53	24	29
竹田市	4	2	2	7	5	2	5	2	3	6	4	2	4	1	3	5	3	2	1	1	0	5	4	1	7	4	3	4	2	2	8	5	3	3	2	1	59	35	24
豊後高田市	13	8	5	22	14	8	15	8	7	10	3	7	6	2	4	14	8	6	15	6	9	9	4	5	9	7	2	6	3	3	12	6	6	8	6	2	139	75	64
杵築市	11	7	4	12	5	7	5	1	4	15	8	7	6	2	4	10	6	4	9	7	2	11	8	3	13	4	9	13	7	6	13	5	8	9	6	3	127	66	61
宇佐市	30	14	16	25	10	15	21	12	9	21	14	7	26	12	14	22	13	9	26	14	12	22	11	11	22	10	12	16	9	7	36	21	15	20	11	9	287	151	136
豊後大野市	5	2	3	12	9	3	12	6	6	9	5	4	7	4	3	11	4	7	8	5	3	10	5	5	11	5	6	6	4	2	8	4	4	12	7	5	111	60	51
由布市	15	8	7	30	13	17	16	8	8	16	6	10	26	14	12	29	15	14	17	7	10	17	11	6	30	18	12	22	15	7	43	29	14	16	5	11	277	149	128
国東市	13	7	6	11	4	7	6	3	3	7	6	1	9	1	8	10	7	3	7	5	2	11	5	6	1	1	0	11	4	7	14	7	7	12	9	3	112	59	53
姫島村	0	0	0	0	0	0	0	0	0	0	0	0	0	0	0	0	0	0	0	0	0	0	0	0	0	0	0	0	0	0	0	0	0	0	0	0	0	0	0
日出町	12	5	7	15	5	10	17	6	11	11	7	4	9	5	4	9	5	4	9	2	7	17	10	7	14	10	4	12	7	5	18	7	11	18	11	7	161	80	81
九重町	2	1	1	3	1	2	1	1	0	2	2	0	2	2	0	1	1	0	4	2	2	3	1	2	2	1	1	0	0	0	4	2	2	6	3	3	30	17	13
玖珠町	6	2	4	12	6	6	10	5	5	8	5	3	6	1	5	5	3	2	9	5	4	9	5	4	2	2	0	5	3	2	14	7	7	12	4	8	98	48	50

第3表 市町村の月別・男女別死亡者数

令和3年10月1日～令和4年9月30日

	10月			11月			12月			1月			2月			3月			4月			5月			6月			7月			8月			9月			合計		
	計	男	女	計	男	女	計	男	女	計	男	女	計	男	女	計	男	女	計	男	女	計	男	女	計	男	女	計	男	女	計	男	女	計	男	女	計	男	女
県計	1,187	586	601	1,310	644	666	1,369	659	710	1,489	723	766	1,314	626	688	1,469	740	729	1,175	614	561	1,321	641	680	1,192	579	613	1,174	541	633	1,534	748	786	1,351	642	709	15,885	7,743	8,142
大分市	360	186	174	397	204	193	425	216	209	484	250	234	421	200	221	477	256	221	364	181	183	419	217	202	349	170	179	386	180	206	513	273	240	437	206	231	5,032	2,539	2,493
別府市	142	67	75	149	78	71	166	79	87	169	86	83	151	71	80	148	74	74	118	66	52	157	67	90	131	68	63	119	64	55	169	72	97	143	73	70	1,762	865	897
中津市	99	53	46	108	51	57	93	48	45	110	53	57	98	53	45	105	52	53	90	48	42	96	45	51	76	34	42	67	30	37	110	53	57	106	49	57	1,158	569	589
日田市	59	26	33	101	41	60	83	32	51	78	34	44	86	42	44	99	43	56	67	34	33	82	40	42	75	35	40	79	32	47	108	42	66	102	48	54	1,019	449	570
佐伯市	106	53	53	92	44	48	105	43	62	99	43	56	96	45	51	122	56	66	93	45	48	85	40	45	82	37	45	100	52	48	89	41	48	88	46	42	1,157	545	612
臼杵市	50	25	25	52	20	32	55	28	27	68	33	35	43	15	28	58	29	29	53	31	22	58	26	32	53	31	22	52	27	25	67	31	36	63	31	32	672	327	345
津久見市	20	8	12	26	17	9	29	13	16	36	18	18	38	14	24	40	18	22	19	10	9	25	8	17	23	8	15	20	9	11	23	17	6	27	18	9	326	158	168
竹田市	31	17	14	35	17	18	41	21	20	31	17	14	39	24	15	25	12	13	31	19	12	34	21	13	33	12	21	28	5	23	36	16	20	39	18	21	403	199	204
豊後高田市	34	17	17	36	16	20	35	16	19	32	13	19	35	16	19	35	13	22	22	10	12	33	15	18	30	18	12	22	9	13	43	19	24	31	12	19	388	174	214
杵築市	38	23	15	56	28	28	46	24	22	60	25	35	33	19	14	44	23	21	42	24	18	49	16	33	31	15	16	35	9	26	51	35	16	36	16	20	521	257	264
宇佐市	49	25	24	80	37	43	63	34	29	94	41	53	66	30	36	71	37	34	59	31	28	62	33	29	77	33	44	81	36	45	77	34	43	67	30	37	846	401	445
豊後大野市	52	23	29	41	26	15	72	25	47	59	26	33	58	24	34	65	40	25	50	24	26	61	30	31	44	24	20	47	17	30	46	16	30	55	29	26	650	304	346
由布市	35	17	18	41	21	20	36	19	17	55	31	24	37	16	21	46	24	22	41	22	19	46	24	22	87	44	43	34	20	14	78	41	37	48	21	27	584	300	284
国東市	47	21	26	37	17	20	47	22	25	43	20	23	38	26	12	55	29	26	45	22	23	49	27	22	37	19	18	40	19	21	63	30	33	41	14	27	542	266	276
姫島村	2	0	2	2	1	1	3	2	1	5	2	3	4	0	4	3	2	1	0	0	0	6	4	2	5	2	3	8	5	3	3	1	2	2	1	1	43	20	23
日出町	24	7	17	28	11	17	38	21	17	35	16	19	31	9	22	40	17	23	35	18	17	22	10	12	27	13	14	21	12	9	28	11	17	27	11	16	356	156	200
九重町	15	8	7	11	8	3	13	5	8	14	3	11	23	12	11	15	9	6	17	10	7	9	4	5	12	7	5	16	8	8	12	5	7	12	3	9	169	82	87
玖珠町	24	10	14	18	7	11	19	11	8	17	12	5	17	10	7	21	6	15	29	19	10	28	14	14	20	9	11	19	7	12	18	11	7	27	16	11	257	132	125

第4表 市町村の月別・男女別転入者数

令和3年10月1日～令和4年9月30日

	10月			11月			12月			1月			2月			3月			4月			5月			6月			7月			8月			9月			合計		
	計	男	女	計	男	女	計	男	女	計	男	女	計	男	女	計	男	女	計	男	女	計	男	女	計	男	女	計	男	女	計	男	女	計	男	女	計	男	女
県計	2,200	1,241	959	1,965	1,040	925	2,020	1,095	925	2,105	1,165	940	2,064	1,143	921	6,980	3,796	3,184	6,347	3,438	2,909	3,992	2,171	1,821	3,428	1,814	1,614	2,830	1,631	1,199	3,133	1,702	1,431	3,165	1,700	1,465	40,229	21,936	18,293
大分市	887	517	370	743	360	383	745	417	328	818	455	363	746	408	338	2,966	1,632	1,334	2,598	1,441	1,157	1,385	719	666	1,071	584	487	1,069	594	475	1,077	588	489	834	444	390	14,939	8,159	6,780
別府市	276	140	136	275	134	141	255	126	129	216	121	95	266	127	139	951	483	468	1,217	599	618	759	391	368	416	203	213	404	234	170	358	162	196	1,029	507	522	6,422	3,227	3,195
中津市	228	150	78	204	129	75	200	128	72	261	177	84	252	158	94	596	367	229	488	298	190	442	319	123	438	277	161	279	200	79	441	291	150	314	200	114	4,143	2,694	1,449
日田市	84	36	48	81	46	35	85	38	47	83	44	39	86	46	40	323	181	142	261	135	126	189	113	76	171	117	54	139	79	60	134	75	59	117	66	51	1,753	976	777
佐伯市	68	45	23	41	24	17	90	57	33	78	36	42	83	48	35	279	151	128	197	106	91	153	94	59	126	74	52	95	54	41	122	74	48	98	63	35	1,430	826	604
臼杵市	64	31	33	64	38	26	60	25	35	72	35	37	63	34	29	152	81	71	108	64	44	56	32	24	67	34	33	43	25	18	63	31	32	52	25	27	864	455	409
津久見市	26	16	10	24	14	10	9	6	3	12	8	4	19	13	6	49	24	25	58	37	21	20	11	9	28	14	14	18	10	8	20	9	11	20	10	10	303	172	131
竹田市	39	21	18	21	10	11	21	8	13	28	9	19	37	21	16	105	57	48	91	54	37	61	26	35	58	23	35	41	20	21	25	10	15	36	17	19	563	276	287
豊後高田市	77	36	41	54	34	20	43	25	18	67	33	34	50	37	13	155	74	81	153	89	64	128	51	77	131	42	89	61	27	34	84	39	45	50	25	25	1,053	512	541
杵築市	51	30	21	52	32	20	66	39	27	63	35	28	58	39	19	167	89	78	126	68	58	99	60	39	77	43	34	66	34	32	107	65	42	72	52	20	1,004	586	418
宇佐市	68	40	28	70	42	28	95	47	48	117	55	62	87	52	35	280	152	128	271	141	130	124	79	45	157	86	71	119	69	50	98	52	46	110	58	52	1,596	873	723
豊後大野市	73	48	25	54	33	21	69	42	27	37	18	19	52	30	22	141	77	64	170	92	78	124	74	50	121	71	50	75	40	35	106	42	64	59	33	26	1,081	600	481
由布市	98	47	51	111	58	53	86	38	48	82	43	39	94	40	54	317	145	172	210	126	84	135	52	83	261	105	156	145	83	62	235	128	107	117	63	54	1,891	928	963
国東市	63	33	30	42	24	18	56	34	22	56	36	20	73	41	32	163	101	62	176	75	101	170	90	80	146	65	81	104	53	51	90	38	52	110	48	62	1,249	638	611
姫島村	3	1	2	2	1	1	1	1	0	2	1	1	0	0	0	5	3	2	4	2	2	0	0	0	3	1	2	0	0	0	0	0	0	2	2	0	22	12	10
日出町	57	30	27	80	36	44	94	40	54	61	32	29	63	31	32	191	91	100	139	70	69	87	38	49	103	47	56	73	40	33	92	50	42	75	39	36	1,115	544	571
九重町	11	7	4	12	5	7	19	11	8	19	11	8	12	5	7	46	24	22	22	10	12	21	9	12	19	9	10	34	19	15	24	11	13	32	18	14	271	139	132
玖珠町	27	13	14	35	20	15	26	13	13	33	16	17	23	13	10	94	64	30	58	31	27	39	13	26	35	19	16	65	50	15	57	37	20	38	30	8	530	319	211

前住地不明者、県外転出取消者を含む。

第4表 市町村の月別・男女別転入者数（外国人）

令和3年10月1日～令和4年9月30日

	10月			11月			12月			1月			2月			3月			4月			5月			6月			7月			8月			9月			合計					
	計	男	女	計	男	女	計	男	女	計	男	女	計	男	女	計	男	女	計	男	女	計	男	女	計	男	女	計	男	女	計	男	女	計	男	女	計	男	女			
県計	190	106	84	205	128	77	160	102	58	168	103	65	135	76	59	409	231	178	1,386	703	683	1,556	821	735	1,190	625	565	570	325	245	611	366	245	1,239	652	587	7,819	4,238	3,581			
大分市	42	23	19	37	19	18	27	14	13	32	19	13	23	10	13	72	43	29	284	146	138	379	176	203	279	148	131	146	87	59	124	76	48	129	77	52	1,574	838	736			
別府市	39	18	21	48	22	26	37	18	19	23	11	12	20	10	10	126	73	53	672	331	341	460	234	226	174	78	96	70	34	36	60	25	35	755	376	379	2,484	1,230	1,254			
中津市	31	24	7	33	27	6	39	35	4	46	39	7	42	28	14	75	56	19	91	65	26	182	147	35	207	142	65	76	62	14	171	128	43	117	73	44	1,110	826	284			
日田市	2	1	1	6	4	2	3	2	1	2	0	2	1	1	0	5	2	3	28	7	21	54	40	14	63	54	9	21	14	7	25	19	6	39	27	12	249	171	78			
佐伯市	6	6	0	1	1	0	6	6	0	4	3	1	6	5	1	24	9	15	17	9	8	52	37	15	42	35	7	31	16	15	30	26	4	15	13	2	234	166	68			
臼杵市	5	2	3	7	6	1	4	4	0	7	4	3	3	3	0	3	3	0	10	8	2	7	6	1	7	2	5	1	1	0	7	6	1	8	4	4	69	49	20			
津久見市	1	0	1	0	0	0	0	0	0	1	1	0	2	1	1	2	1	1	6	2	4	2	0	2	6	3	3	0	0	0	0	0	0	0	0	0	0	0	0	20	8	12
竹田市	4	2	2	2	1	1	1	0	1	2	1	1	3	1	2	1	0	1	9	5	4	30	6	24	27	5	22	14	3	11	2	0	2	12	3	9	107	27	80			
豊後高田市	13	4	9	14	11	3	15	7	8	9	5	4	7	7	0	20	5	15	31	18	13	83	22	61	91	17	74	27	9	18	30	12	18	9	5	4	349	122	227			
杵築市	0	0	0	6	3	3	0	0	0	1	0	1	2	1	1	7	2	5	5	3	2	28	11	17	12	6	6	11	7	4	17	13	4	15	14	1	104	60	44			
宇佐市	9	5	4	10	6	4	9	4	5	19	11	8	11	2	9	16	8	8	79	43	36	42	28	14	70	40	30	26	14	12	26	11	15	31	15	16	348	187	161			
豊後大野市	17	13	4	19	17	2	6	5	1	4	3	1	4	3	1	10	4	6	51	37	14	68	49	19	65	45	20	16	9	7	15	4	11	16	9	7	291	198	93			
由布市	13	6	7	15	6	9	5	3	2	3	2	1	4	2	2	24	11	13	24	17	7	23	6	17	44	14	30	44	27	17	61	32	29	20	9	11	280	135	145			
国東市	5	0	5	1	1	0	4	1	3	2	1	1	1	0	1	9	5	4	69	6	63	113	48	65	75	22	53	50	19	31	28	5	23	58	16	42	415	124	291			
姫島村	0	0	0	0	0	0	0	0	0	0	0	0	0	0	0	0	0	0	0	0	0	0	0	0	0	0	0	0	0	0	0	0	0	0	0	0	0	0	0			
日出町	2	2	0	6	4	2	3	2	1	1	1	0	1	0	1	4	0	4	6	4	2	11	6	5	7	4	3	6	6	0	4	2	2	3	1	2	54	32	22			
九重町	0	0	0	0	0	0	0	0	0	2	2	0	5	2	3	11	9	2	4	2	2	13	4	9	10	5	5	26	12	14	10	6	4	10	10	0	91	52	39			
玖珠町	1	0	1	0	0	0	1	1	0	10	0	10	0	0	0	0	0	0	0	0	0	9	1	8	11	5	6	5	5	0	1	1	0	2	0	2	40	13	27			

前住地不明者、県外転出取消者を含む。国籍喪失を含まない。

第5表 市町村の月別・男女別転出者数

令和3年10月1日～令和4年9月30日

	10月			11月			12月			1月			2月			3月			4月			5月			6月			7月			8月			9月			合計		
	計	男	女	計	男	女	計	男	女	計	男	女	計	男	女	計	男	女	計	男	女	計	男	女	計	男	女	計	男	女	計	男	女	計	男	女	計	男	女
県計	2,108	1,152	956	2,052	1,065	987	2,099	1,129	970	2,275	1,228	1,047	2,404	1,267	1,137	9,607	5,216	4,391	4,410	2,318	2,092	2,587	1,352	1,235	2,853	1,501	1,352	2,735	1,484	1,251	3,065	1,552	1,513	2,641	1,419	1,222	38,836	20,683	18,153
大分市	724	417	307	624	347	277	686	381	305	792	462	330	923	497	426	4,057	2,250	1,807	1,523	823	700	905	484	421	1,084	581	503	914	502	412	967	489	478	888	498	390	14,087	7,731	6,356
別府市	309	151	158	311	163	148	314	159	155	272	124	148	344	173	171	1,236	656	580	471	235	236	308	149	159	303	152	151	409	211	198	442	209	233	501	249	252	5,220	2,631	2,589
中津市	198	130	68	226	136	90	228	143	85	295	186	109	284	167	117	749	424	325	401	239	162	269	171	98	280	171	109	259	171	88	288	192	96	254	173	81	3,731	2,303	1,428
日田市	80	47	33	92	46	46	105	55	50	103	47	56	86	42	44	562	282	280	283	145	138	116	61	55	135	86	49	151	85	66	139	63	76	139	89	50	1,991	1,048	943
佐伯市	99	54	45	87	42	45	96	56	40	99	51	48	100	55	45	454	215	239	293	142	151	117	66	51	106	60	46	146	78	68	128	65	63	106	57	49	1,831	941	890
臼杵市	57	34	23	71	28	43	54	29	25	75	36	39	72	41	31	229	126	103	139	69	70	70	32	38	75	29	46	51	24	27	77	38	39	70	36	34	1,040	522	518
津久見市	36	25	11	31	15	16	31	14	17	26	16	10	26	18	8	81	50	31	77	35	42	33	23	10	24	11	13	34	16	18	36	13	23	28	17	11	463	253	210
竹田市	30	15	15	55	29	26	27	14	13	37	15	22	36	15	21	143	73	70	99	50	49	64	26	38	57	23	34	62	33	29	65	26	39	40	22	18	715	341	374
豊後高田市	37	18	19	57	27	30	38	18	20	67	21	46	56	32	24	169	92	77	134	65	69	70	35	35	71	29	42	62	31	31	79	27	52	60	29	31	900	424	476
杵築市	61	28	33	74	40	34	80	39	41	73	43	30	53	28	25	204	108	96	111	64	47	50	22	28	72	41	31	73	37	36	93	45	48	63	34	29	1,007	529	478
宇佐市	115	53	62	98	48	50	96	47	49	105	47	58	121	52	69	422	212	210	209	110	99	106	55	51	112	61	51	93	50	43	143	65	78	150	56	94	1,770	856	914
豊後大野市	73	40	33	67	28	39	70	34	36	59	38	21	46	24	22	229	125	104	153	94	59	106	66	40	113	77	36	112	68	44	67	41	26	63	24	39	1,158	659	499
由布市	86	41	45	68	21	47	75	32	43	76	38	38	84	39	45	388	226	162	136	74	62	99	49	50	133	69	64	134	80	54	233	109	124	103	46	57	1,615	824	791
国東市	59	28	31	62	31	31	56	29	27	53	33	20	60	28	32	211	123	88	139	62	77	141	45	96	157	62	95	115	44	71	107	55	52	54	23	31	1,214	563	651
姫島村	1	0	1	5	4	1	2	1	1	1	1	0	2	2	0	15	6	9	8	4	4	2	0	2	2	1	1	2	1	1	7	4	3	3	1	2	50	25	25
日出町	92	46	46	68	31	37	78	43	35	82	38	44	59	28	31	224	116	108	119	54	65	76	37	39	75	29	46	60	23	37	88	41	47	71	36	35	1,092	522	570
九重町	24	9	15	18	11	7	17	11	6	22	10	12	9	6	3	53	27	26	43	16	27	19	11	8	20	6	14	13	4	9	26	13	13	27	16	11	291	140	151
玖珠町	27	16	11	38	18	20	46	24	22	38	22	16	43	20	23	181	105	76	72	37	35	36	20	16	34	13	21	45	26	19	80	57	23	21	13	8	661	371	290

転出先不明者を含む。

第5表 市町村の月別・男女別転出者数（外国人）

令和3年10月1日～令和4年9月30日

	10月			11月			12月			1月			2月			3月			4月			5月			6月			7月			8月			9月			合計		
	計	男	女	計	男	女	計	男	女	計	男	女	計	男	女	計	男	女	計	男	女	計	男	女	計	男	女	計	男	女	計	男	女	計	男	女	計	男	女
県計	309	159	150	282	148	134	252	143	109	284	169	115	251	138	113	478	266	212	375	211	164	385	162	223	598	325	273	478	244	234	520	265	255	622	313	309	4,834	2,543	2,291
大分市	39	23	16	53	32	21	31	22	9	48	34	14	68	39	29	118	75	43	130	64	66	125	43	82	204	108	96	98	44	54	138	78	60	103	58	45	1,155	620	535
別府市	124	59	65	58	35	23	72	34	38	48	28	20	48	22	26	176	90	86	67	43	24	38	18	20	37	17	20	73	34	39	110	46	64	252	125	127	1,103	551	552
中津市	46	33	13	38	26	12	37	29	8	52	43	9	63	42	21	30	19	11	54	44	10	31	25	6	47	35	12	42	28	14	83	59	24	51	39	12	574	422	152
日田市	7	4	3	12	5	7	11	5	6	11	4	7	6	2	4	14	6	8	14	6	8	9	3	6	42	37	5	47	33	14	10	9	1	39	35	4	222	149	73
佐伯市	9	6	3	8	5	3	12	9	3	14	8	6	5	4	1	14	11	3	13	4	9	9	8	1	16	10	6	19	13	6	18	13	5	21	10	11	158	101	57
臼杵市	1	1	0	6	5	1	5	5	0	3	2	1	4	4	0	9	7	2	8	5	3	4	2	2	8	5	3	0	0	0	5	4	1	4	4	0	57	44	13
津久見市	0	0	0	0	0	0	0	0	0	1	0	1	3	3	0	0	0	0	2	1	1	0	0	0	0	0	0	3	2	1	0	0	0	2	0	2	11	6	5
竹田市	4	1	3	6	0	6	3	1	2	3	0	3	3	1	2	8	3	5	7	3	4	7	0	7	11	7	4	14	6	8	11	2	9	12	3	9	89	27	62
豊後高田市	10	4	6	19	7	12	16	5	11	31	8	23	13	8	5	20	8	12	10	5	5	26	9	17	27	7	20	25	10	15	15	3	12	25	8	17	237	82	155
杵築市	4	1	3	8	7	1	1	1	0	10	7	3	2	1	1	9	7	2	4	3	1	0	0	0	1	0	1	3	0	3	12	6	6	1	1	0	55	34	21
宇佐市	15	6	9	26	12	14	16	7	9	25	9	16	10	4	6	36	11	25	20	13	7	8	3	5	15	9	6	23	12	11	21	8	13	48	5	43	263	99	164
豊後大野市	22	9	13	17	9	8	18	11	7	13	11	2	3	3	0	8	3	5	18	10	8	38	32	6	40	34	6	42	34	8	14	11	3	8	3	5	241	170	71
由布市	17	6	11	17	4	13	10	3	7	10	6	4	11	3	8	26	18	8	9	5	4	13	9	4	28	16	12	13	6	7	34	8	26	21	5	16	209	89	120
国東市	3	1	2	6	0	6	8	4	4	1	0	1	7	2	5	3	2	1	13	2	11	68	8	60	106	37	69	68	19	49	41	16	25	21	7	14	345	98	247
姫島村	0	0	0	0	0	0	0	0	0	0	0	0	0	0	0	0	0	0	0	0	0	0	0	0	0	0	0	0	0	0	0	0	0	0	0	0	0	0	0
日出町	5	5	0	2	1	1	8	4	4	3	2	1	1	0	1	2	2	0	3	2	1	4	1	3	3	2	1	4	2	2	3	0	3	7	4	3	45	25	20
九重町	1	0	1	0	0	0	2	2	0	6	3	3	1	0	1	4	3	1	0	0	0	2	0	2	11	1	10	3	1	2	5	2	3	6	5	1	41	17	24
玖珠町	2	0	2	6	0	6	2	1	1	5	4	1	3	0	3	1	1	0	3	1	2	3	1	2	2	0	2	1	0	1	0	0	0	1	1	0	29	9	20

転出先不明者を含む。国籍取得を含まない。

第6表 市町村の男女別・県内県外別転入・転出者数

令和3年10月1日～令和4年9月30日

	移動者 総数	（ 県 内 ）						（ 県 外 ）						不 明	
		【 転 入 】			【 転 出 】			【 転 入 】			【 転 出 】			【転入】	【転出】
		計	男	女	計	男	女	計	男	女	計	男	女		
県 計	78,923	14,913	7,562	7,351	14,913	7,562	7,351	24,876	14,164	10,712	23,635	12,975	10,660	369	217
大 分 市	28,922	5,266	2,680	2,586	4,166	2,151	2,015	9,583	5,420	4,163	9,844	5,528	4,316	38	25
別 府 市	11,640	1,857	866	991	2,002	989	1,013	4,530	2,347	2,183	3,204	1,637	1,567	34	13
中 津 市	7,860	1,001	522	479	962	559	403	3,119	2,157	962	2,740	1,723	1,017	16	22
日 田 市	3,744	517	284	233	519	277	242	1,231	690	541	1,472	771	701	5	0
佐 伯 市	3,261	625	330	295	896	438	458	805	496	309	935	503	432	0	0
臼 杵 市	1,904	511	257	254	689	323	366	338	192	146	345	195	150	15	6
津 久 見 市	766	163	89	74	309	163	146	139	82	57	154	90	64	1	0
竹 田 市	1,278	292	159	133	410	199	211	270	116	154	283	137	146	1	22
豊 後 高 田 市	1,953	438	227	211	376	190	186	589	278	311	482	227	255	26	42
杵 築 市	2,011	514	283	231	575	278	297	459	282	177	391	228	163	31	41
宇 佐 市	3,364	700	351	349	813	386	427	892	519	373	952	466	486	3	4
豊 後 大 野 市	2,235	592	293	299	679	358	321	474	296	178	456	290	166	13	21
由 布 市	3,496	968	477	491	746	375	371	914	448	466	850	438	412	4	14
国 東 市	2,461	407	225	182	612	289	323	670	356	314	601	273	328	171	0
姫 島 村	72	12	7	5	31	19	12	10	5	5	19	6	13	0	0
日 出 町	2,207	760	361	399	679	322	357	353	181	172	407	198	209	2	6
九 重 町	558	97	48	49	161	85	76	171	90	81	128	55	73	1	0
玖 珠 町	1,191	193	103	90	288	161	127	329	209	120	372	210	162	8	1

県内移動者は、転入・転出者数が同数となり、県外転出取消者は県外転入・転出者数に含まない。

第7表 市町村の全国ブロック別転入・転出者数

令和3年10月1日～令和4年9月30日

	転入者											転出者										
	総数	北海道	東北	関東	中部	近畿	中国	四国	九州	国外	不明	総数	北海道	東北	関東	中部	近畿	中国	四国	九州	国外	不明
県計	25,245	246	275	3,830	1,340	1,923	1,247	495	10,689	4,831	369	23,852	227	256	4,680	1,276	2,055	1,260	462	11,510	1,909	217
大分市	9,621	73	134	1,618	435	730	548	251	4,615	1,179	38	9,869	66	115	2,257	497	887	497	221	4,894	410	25
別府市	4,564	34	31	522	165	278	134	77	1,024	2,265	34	3,217	39	28	748	142	289	128	44	1,139	647	13
中津市	3,135	54	27	513	216	255	185	35	1,662	172	16	2,762	19	24	421	174	237	182	41	1,492	150	22
日田市	1,236	11	6	125	46	67	54	11	691	220	5	1,472	10	18	156	69	86	52	20	952	109	0
佐伯市	805	6	6	138	40	81	64	32	307	131	0	935	2	8	203	54	80	75	29	397	87	0
臼杵市	353	3	4	83	25	42	36	8	116	21	15	351	1	1	70	25	40	27	14	150	17	6
津久見市	140	2	4	29	6	17	8	11	56	6	1	154	4	6	48	4	13	8	7	58	6	0
竹田市	271	1	4	47	16	20	8	4	115	55	1	305	11	4	46	14	23	21	6	133	25	22
豊後高田市	615	2	4	80	63	61	24	1	263	91	26	524	3	5	65	74	45	31	5	160	94	42
杵築市	490	4	5	113	42	51	22	2	187	33	31	432	1	5	83	21	45	20	6	185	25	41
宇佐市	895	4	12	104	86	75	57	17	411	126	3	956	1	6	159	58	95	47	14	425	147	4
豊後大野市	487	3	7	75	40	32	22	10	149	136	13	477	4	7	64	20	33	31	8	268	21	21
由布市	918	22	10	133	58	77	37	20	431	126	4	864	35	10	108	67	59	46	13	438	74	14
国東市	841	9	1	116	44	68	20	6	214	192	171	601	3	6	82	22	49	54	13	343	29	0
姫島村	10	0	0	0	0	4	0	0	6	0	0	19	0	0	5	3	6	0	0	5	0	0
日出町	355	4	7	67	32	49	16	8	152	18	2	413	5	7	103	13	40	23	6	176	34	6
九重町	172	3	4	23	4	8	5	0	80	44	1	128	7	1	17	3	14	4	6	64	12	0
玖珠町	337	11	9	44	22	8	7	2	210	16	8	373	16	5	45	16	14	14	9	231	22	1

第8表 市町村の都道府県別県外転入者数

令和3年10月1日～令和4年9月30日

	(合計)	大分	別府	中津	日田	佐伯	臼杵	津久見	竹田	豊後高田	杵築	宇佐	豊後大野	由布	国東	姫島	日出	九重	玖珠
全 国	25,245	9,621	4,564	3,135	1,236	805	353	140	271	615	490	895	487	918	841	10	355	172	337
北海道	246	73	34	54	11	6	3	2	1	2	4	4	3	22	9	0	4	3	11
青森県	51	23	3	5	0	0	1	0	0	1	1	2	4	5	0	0	0	0	6
岩手県	32	19	0	8	0	1	0	1	0	0	0	0	1	1	0	0	0	0	1
宮城県	76	32	13	5	4	2	0	2	2	0	2	2	1	4	1	0	4	2	0
秋田県	9	3	3	1	1	0	0	0	0	0	0	0	0	0	0	0	0	0	1
山形県	42	29	4	3	0	1	0	0	2	0	0	0	1	0	0	0	1	1	0
福島県	65	28	8	5	1	2	3	1	0	3	2	8	0	0	0	0	2	1	1
茨城県	173	77	17	19	9	11	4	1	2	3	15	2	5	4	3	0	0	0	1
栃木県	90	33	6	25	1	0	1	2	1	1	5	3	5	6	1	0	0	0	0
群馬県	111	25	9	49	4	3	0	1	1	1	0	9	2	4	1	0	1	1	0
埼玉県	453	148	63	98	15	16	9	6	7	10	12	21	3	13	8	0	15	4	5
千葉県	607	279	68	75	19	15	3	6	2	26	16	15	26	26	9	0	11	4	7
東京都	1,532	701	240	139	52	54	39	7	20	22	41	36	21	44	57	0	26	11	22
神奈川県	864	355	119	108	25	39	27	6	14	17	24	18	13	36	37	0	14	3	9
新潟県	55	25	5	15	3	1	1	1	1	0	0	1	0	1	0	0	1	0	0
富山県	46	18	7	3	2	1	0	0	0	1	1	3	3	1	1	0	3	1	1
石川県	61	16	2	9	0	1	3	0	0	15	0	8	1	6	0	0	0	0	0
福井県	49	19	5	9	3	1	0	0	0	0	3	0	0	0	0	0	1	0	0
山梨県	33	13	5	3	1	2	1	0	2	2	2	0	0	0	1	0	0	0	1
長野県	100	23	20	17	0	6	0	1	2	5	5	2	8	10	0	0	1	0	0
岐阜県	115	40	10	35	7	3	4	2	1	2	0	0	2	3	1	0	3	1	1
静岡県	231	75	31	19	7	1	1	0	4	3	11	22	5	24	9	0	8	1	10
愛知県	650	206	80	106	23	24	15	2	6	35	20	49	21	13	25	0	15	1	9
三重県	158	77	14	22	2	10	4	3	1	2	6	4	3	2	3	0	5	0	0
滋賀県	101	23	12	15	3	12	3	1	0	9	4	3	6	9	1	0	0	0	0
京都府	258	89	54	27	6	6	5	6	5	12	4	9	1	8	13	1	7	1	4
大阪府	875	327	127	130	31	36	16	4	13	18	24	32	14	40	32	3	18	6	4
兵庫県	410	167	52	50	23	14	12	2	1	14	11	19	5	12	16	0	11	1	0
奈良県	76	32	10	5	1	3	2	0	0	2	1	8	1	2	3	0	6	0	0
和歌山県	45	15	9	6	1	0	0	1	0	4	1	0	2	4	0	0	2	0	0
鳥取県	54	26	5	5	2	8	0	0	0	1	0	3	0	2	1	0	0	0	1
島根県	81	36	7	8	9	3	3	1	4	3	1	2	0	2	1	0	0	1	0
岡山県	162	77	11	32	11	4	1	1	1	1	2	1	5	10	2	0	2	0	1
広島県	515	235	61	56	22	40	11	3	3	9	10	22	13	10	8	0	6	3	3
山口県	435	174	50	84	10	9	21	3	0	10	9	29	4	13	8	0	8	1	2
徳島県	50	21	10	15	1	0	0	0	1	0	0	1	0	1	0	0	0	0	0
香川県	101	54	15	5	1	4	0	0	2	0	1	6	0	9	0	0	2	0	2
愛媛県	251	132	35	13	8	24	4	5	0	0	1	7	7	9	2	0	4	0	0
高知県	93	44	17	2	1	4	4	6	1	1	0	3	3	1	4	0	2	0	0
福岡県	6,175	2,506	518	1,178	500	152	57	21	49	156	95	280	71	235	129	6	70	54	98
佐賀県	471	214	53	58	33	12	6	5	11	7	7	19	8	14	4	0	6	3	11
長崎県	761	338	90	86	20	24	16	7	5	12	11	26	14	45	24	0	27	2	14
熊本県	1,317	588	121	126	66	32	9	11	39	63	41	37	27	52	28	0	17	15	45
宮崎県	993	525	103	85	34	63	19	11	8	10	16	18	16	28	12	0	18	5	22
鹿児島県	610	299	85	77	22	16	7	1	2	8	11	17	6	26	8	0	9	0	16
沖縄県	362	145	54	52	16	8	2	0	1	7	6	14	7	31	9	0	5	1	4
国 外	4,831	1,179	2,265	172	220	131	21	6	55	91	33	126	136	126	192	0	18	44	16
不 明	369	38	34	16	5	0	15	1	1	26	31	3	13	4	171	0	2	1	8

第9表 市町村の都道府県別県外転出者数

令和3年10月1日～令和4年9月30日

	(合計)	大分	別府	中津	日田	佐伯	臼杵	津久見	竹田	豊後高田	杵築	宇佐	豊後大野	由布	国東	姫島	日出	九重	玖珠
全 国	23,852	9,869	3,217	2,762	1,472	935	351	154	305	524	432	956	477	864	601	19	413	128	373
北海道	227	66	39	19	10	2	1	4	11	3	1	1	4	35	3	0	5	7	16
青森県	32	16	8	0	2	0	0	0	2	0	0	2	0	2	0	0	0	0	0
岩手県	34	19	2	2	0	4	0	2	1	1	2	1	0	0	0	0	0	0	0
宮城県	93	37	11	11	10	1	1	4	1	3	1	2	5	2	0	0	3	1	0
秋田県	11	2	0	1	1	1	0	0	0	0	0	0	0	0	0	0	0	0	4
山形県	30	14	2	4	2	1	0	0	0	0	0	0	0	2	3	0	1	0	1
福島県	56	27	5	6	3	1	0	0	0	1	2	1	2	4	1	0	3	0	0
茨城県	206	86	26	28	7	5	4	2	2	9	8	5	1	3	7	0	7	2	4
栃木県	138	42	9	25	5	9	4	0	1	4	4	12	8	3	9	0	0	2	1
群馬県	96	18	10	26	2	2	0	3	4	5	4	5	1	8	0	0	3	2	3
埼玉県	504	216	72	46	21	29	6	13	8	10	8	30	10	12	10	0	8	1	4
千葉県	623	298	94	57	22	32	4	7	6	6	7	14	8	34	7	3	16	2	6
東京都	2,163	1,131	396	142	72	85	38	17	18	22	36	60	26	27	28	2	41	6	16
神奈川県	950	466	141	97	27	41	14	6	7	9	16	33	10	21	21	0	28	2	11
新潟県	48	21	3	5	4	3	3	0	1	0	3	0	0	2	3	0	0	0	0
富山県	49	20	11	1	4	0	2	0	2	2	1	1	2	3	0	0	0	0	0
石川県	57	30	5	7	0	4	2	0	0	2	2	4	1	0	0	0	0	0	0
福井県	39	20	5	2	0	1	3	0	0	2	0	0	0	0	1	3	1	0	0
山梨県	38	8	5	2	2	1	2	0	0	3	0	3	0	10	0	0	0	0	2
長野県	101	32	18	13	6	0	1	1	1	16	1	8	1	1	0	0	0	1	1
岐阜県	105	36	17	16	8	6	2	0	1	1	1	2	2	5	3	0	1	1	3
静岡県	224	85	21	24	13	7	4	0	3	12	1	12	1	28	1	0	5	0	7
愛知県	615	245	57	104	32	32	6	3	6	36	12	21	13	18	14	0	6	1	3
三重県	123	47	16	26	1	2	5	1	1	1	6	5	1	3	5	0	3	0	0
滋賀県	104	39	12	29	4	2	0	0	0	2	1	6	2	4	0	0	1	1	1
京都府	302	110	51	25	15	17	12	2	4	9	3	10	6	14	13	3	5	2	1
大阪府	925	424	139	87	31	34	16	2	9	27	21	55	11	29	13	3	17	3	4
兵庫県	487	215	60	57	30	20	6	6	8	3	11	14	11	9	11	0	10	8	8
奈良県	77	38	5	8	5	4	1	1	1	3	2	3	1	0	4	0	1	0	0
和歌山県	37	14	6	5	0	1	0	1	0	0	1	2	1	0	3	0	3	0	0
鳥取県	40	11	1	5	1	5	1	0	0	3	1	0	0	6	5	0	1	0	0
島根県	62	26	7	8	5	0	0	0	2	5	1	4	1	1	0	0	0	1	0
岡山県	185	82	17	26	8	5	6	0	5	1	3	6	2	14	4	0	1	1	4
広島県	518	207	49	61	21	45	12	6	8	16	10	15	13	16	28	0	5	1	5
山口県	455	171	54	82	17	20	8	2	6	6	5	22	15	9	16	0	16	1	5
徳島県	64	30	8	8	2	3	0	0	2	2	0	4	0	2	2	0	0	0	1
香川県	98	42	14	12	2	7	2	0	2	2	4	1	1	0	6	0	2	0	1
愛媛県	229	114	19	12	13	14	10	5	1	0	2	5	4	11	5	0	4	4	6
高知県	71	35	3	9	3	5	2	2	1	1	0	4	3	0	0	0	0	2	1
福岡県	7,018	2,909	602	1,122	691	222	93	36	68	88	93	305	149	249	132	4	96	48	111
佐賀県	525	204	56	49	48	19	5	1	3	13	13	15	10	31	40	0	5	1	12
長崎県	742	323	99	55	28	24	15	2	7	13	17	25	27	28	48	0	13	0	18
熊本県	1,429	582	152	132	124	40	11	8	39	27	20	37	34	57	83	0	17	8	58
宮崎県	911	455	103	72	23	53	19	7	7	8	22	16	32	42	13	1	22	5	11
鹿児島県	597	302	66	40	27	31	4	1	8	6	14	20	10	19	16	0	20	2	11
沖縄県	288	119	61	22	11	8	3	3	1	5	6	7	6	12	11	0	3	0	10
国 外	1,909	410	647	150	109	87	17	6	25	94	25	147	21	74	29	0	34	12	22
不 明	217	25	13	22	0	0	6	0	22	42	41	4	21	14	0	0	6	0	1

第10表 市町村の主な前住地別県外転入者数

令和3年10月1日～令和4年9月30日

	総数	第1位			第2位			第3位			第4位			第5位		
		前住地	人数	割合	前住地	人数	割合	前住地	人数	割合	前住地	人数	割合	前住地	人数	割合
県計	25,245	福岡県	6,175	24.5%	国外	4,831	19.1%	東京都	1,532	6.1%	熊本県	1,317	5.2%	宮崎県	993	3.9%
大分市	9,621	福岡県	2,506	26.0%	国外	1,179	12.3%	東京都	701	7.3%	熊本県	588	6.1%	宮崎県	525	5.5%
別府市	4,564	国外	2,265	49.6%	福岡県	518	11.3%	東京都	240	5.3%	大阪府	127	2.8%	熊本県	121	2.7%
中津市	3,135	福岡県	1,178	37.6%	国外	172	5.5%	東京都	139	4.4%	大阪府	130	4.1%	熊本県	126	4.0%
日田市	1,236	福岡県	500	40.5%	国外	220	17.8%	熊本県	66	5.3%	東京都	52	4.2%	宮崎県	34	2.8%
佐伯市	805	福岡県	152	18.9%	国外	131	16.3%	宮崎県	63	7.8%	東京都	54	6.7%	広島県	40	5.0%
臼杵市	353	福岡県	57	16.1%	東京都	39	11.0%	神奈川県	27	7.6%	山口県	21	5.9%	国外	21	5.9%
津久見市	140	福岡県	21	15.0%	熊本県	11	7.9%	宮崎県	11	7.9%	東京都	7	5.0%	長崎県	7	5.0%
竹田市	271	国外	55	20.3%	福岡県	49	18.1%	熊本県	39	14.4%	東京都	20	7.4%	神奈川県	14	5.2%
豊後高田市	615	福岡県	156	25.4%	国外	91	14.8%	熊本県	63	10.2%	愛知県	35	5.7%	千葉県	26	4.2%
杵築市	490	福岡県	95	19.4%	東京都	41	8.4%	熊本県	41	8.4%	国外	33	6.7%	不明	31	6.3%
宇佐市	895	福岡県	280	31.3%	国外	126	14.1%	愛知県	49	5.5%	熊本県	37	4.1%	東京都	36	4.0%
豊後大野市	487	国外	136	27.9%	福岡県	71	14.6%	熊本県	27	5.5%	千葉県	26	5.3%	東京都	21	4.3%
由布市	918	福岡県	235	25.6%	国外	126	13.7%	熊本県	52	5.7%	長崎県	45	4.9%	東京都	44	4.8%
国東市	841	国外	192	22.8%	不明	171	20.3%	福岡県	129	15.3%	東京都	57	6.8%	神奈川県	37	4.4%
姫島村	10	福岡県	6	60.0%	大阪府	3	30.0%	京都府	1	10.0%		--	--		--	--
日出町	355	福岡県	70	19.7%	長崎県	27	7.6%	東京都	26	7.3%	大阪府	18	5.1%	宮崎県	18	5.1%
九重町	172	福岡県	54	31.4%	国外	44	25.6%	熊本県	15	8.7%	東京都	11	6.4%	大阪府	6	3.5%
玖珠町	337	福岡県	98	29.1%	熊本県	45	13.4%	東京都	22	6.5%	宮崎県	22	6.5%	鹿児島県	16	4.7%

第11表 市町村の主な転出先別県外転出者数

令和3年10月1日～令和4年9月30日

	総数	第1位			第2位			第3位			第4位			第5位		
		転出先	人数	割合	転出先	人数	割合	転出先	人数	割合	転出先	人数	割合	転出先	人数	割合
県計	23,852	福岡県	7,018	29.4%	東京都	2,163	9.1%	国外	1,909	8.0%	熊本県	1,429	6.0%	神奈川県	950	4.0%
大分市	9,869	福岡県	2,909	29.5%	東京都	1,131	11.5%	熊本県	582	5.9%	神奈川県	466	4.7%	宮崎県	455	4.6%
別府市	3,217	国外	647	20.1%	福岡県	602	18.7%	東京都	396	12.3%	熊本県	152	4.7%	神奈川県	141	4.4%
中津市	2,762	福岡県	1,122	40.6%	国外	150	5.4%	東京都	142	5.1%	熊本県	132	4.8%	愛知県	104	3.8%
日田市	1,472	福岡県	691	46.9%	熊本県	124	8.4%	国外	109	7.4%	東京都	72	4.9%	佐賀県	48	3.3%
佐伯市	935	福岡県	222	23.7%	国外	87	9.3%	東京都	85	9.1%	宮崎県	53	5.7%	広島県	45	4.8%
臼杵市	351	福岡県	93	26.5%	東京都	38	10.8%	宮崎県	19	5.4%	国外	17	4.8%	大阪府	16	4.6%
津久見市	154	福岡県	36	23.4%	東京都	17	11.0%	埼玉県	13	8.4%	熊本県	8	5.2%	千葉県	7	4.5%
竹田市	305	福岡県	68	22.3%	熊本県	39	12.8%	国外	25	8.2%	不明	22	7.2%	東京都	18	5.9%
豊後高田市	524	国外	94	17.9%	福岡県	88	16.8%	不明	42	8.0%	愛知県	36	6.9%	大阪府	27	5.2%
杵築市	432	福岡県	93	21.5%	不明	41	9.5%	東京都	36	8.3%	国外	25	5.8%	宮崎県	22	5.1%
宇佐市	956	福岡県	305	31.9%	国外	147	15.4%	東京都	60	6.3%	大阪府	55	5.8%	熊本県	37	3.9%
豊後大野市	477	福岡県	149	31.2%	熊本県	34	7.1%	宮崎県	32	6.7%	長崎県	27	5.7%	東京都	26	5.5%
由布市	864	福岡県	249	28.8%	国外	74	8.6%	熊本県	57	6.6%	宮崎県	42	4.9%	北海道	35	4.1%
国東市	601	福岡県	132	22.0%	熊本県	83	13.8%	長崎県	48	8.0%	佐賀県	40	6.7%	国外	29	4.8%
姫島村	19	福岡県	4	21.1%	千葉県	3	15.8%	福井県	3	15.8%	京都府	3	15.8%	大阪府	3	15.8%
日出町	413	福岡県	96	23.2%	東京都	41	9.9%	国外	34	8.2%	神奈川県	28	6.8%	宮崎県	22	5.3%
九重町	128	福岡県	48	37.5%	国外	12	9.4%	兵庫県	8	6.3%	熊本県	8	6.3%	北海道	7	5.5%
玖珠町	373	福岡県	111	29.8%	熊本県	58	15.5%	国外	22	5.9%	長崎県	18	4.8%	北海道	16	4.3%

第12表 市町村間の転入者と転出者

令和3年10月1日～令和4年9月30日

	大分	別府	中津	日田	佐伯	臼杵	津久見	竹田	豊後高田	杵築	宇佐	豊後大野	由布	国東	姫島	日出	九重	玖珠	転入計
大分市	**	1,128	389	248	590	463	181	221	91	193	260	415	461	215	7	260	47	97	5,266
別府市	847	**	91	65	62	35	17	25	37	104	80	36	124	80	2	222	12	18	1,857
中津市	403	91	**	84	23	16	3	6	65	16	219	19	17	17	2	11	1	8	1,001
日田市	190	33	64	**	16	8	-	8	12	7	15	8	20	16	-	7	31	82	517
佐伯市	371	47	22	13	**	32	37	3	7	9	10	26	12	19	1	13	-	3	625
臼杵市	291	28	14	2	43	**	49	17	1	8	13	23	12	-	-	8	1	1	511
津久見市	78	12	1	1	18	32	**	-	1	3	2	4	2	9	-	-	-	-	163
竹田市	149	21	5	3	10	10	-	**	4	3	7	57	13	2	-	6	1	1	292
豊後高田市	126	24	70	6	11	4	3	5	**	9	92	8	10	58	1	8	-	3	438
杵築市	133	92	28	4	4	13	1	6	25	**	31	4	6	80	6	71	2	8	514
宇佐市	193	70	188	13	19	9	1	6	81	28	**	11	14	30	5	24	4	4	700
豊後大野市	307	33	10	8	50	29	6	82	11	9	10	**	20	10	-	3	1	3	592
由布市	587	147	25	11	30	18	4	20	9	10	19	32	**	11	1	22	10	12	968
国東市	165	52	21	6	10	5	4	4	11	61	22	10	5	**	6	23	1	1	407
姫島村	6	1	-	-	-	-	-	-	-	2	-	-	1	2	**	-	-	-	12
日出町	241	209	28	13	8	14	2	6	20	113	27	11	9	52	-	**	-	7	760
九重町	26	5	1	13	1	-	1	-	-	-	1	5	4	-	-	-	**	40	97
玖珠町	53	9	5	29	1	1	-	1	1	-	5	10	16	11	-	1	50	**	193
転出計	4,166	2,002	962	519	896	689	309	410	376	575	813	679	746	612	31	679	161	288	14,913

第13表 市町村の主な前住地別県内転入者数

令和3年10月1日～令和4年9月30日

	総数	第1位			第2位			第3位			第4位			第5位		
		前住地	人数	割合	前住地	人数	割合	前住地	人数	割合	前住地	人数	割合	前住地	人数	割合
大分市	5,266	別府市	1,128	21.4%	佐伯市	590	11.2%	臼杵市	463	8.8%	由布市	461	8.8%	豊後大野市	415	7.9%
別府市	1,857	大分市	847	45.6%	日出町	222	12.0%	由布市	124	6.7%	杵築市	104	5.6%	中津市	91	4.9%
中津市	1,001	大分市	403	40.3%	宇佐市	219	21.9%	別府市	91	9.1%	日田市	84	8.4%	豊後高田市	65	6.5%
日田市	517	大分市	190	36.8%	玖珠町	82	15.9%	中津市	64	12.4%	別府市	33	6.4%	九重町	31	6.0%
佐伯市	625	大分市	371	59.4%	別府市	47	7.5%	津久見市	37	5.9%	臼杵市	32	5.1%	豊後大野市	26	4.2%
臼杵市	511	大分市	291	56.9%	津久見市	49	9.6%	佐伯市	43	8.4%	別府市	28	5.5%	豊後大野市	23	4.5%
津久見市	163	大分市	78	47.9%	臼杵市	32	19.6%	佐伯市	18	11.0%	別府市	12	7.4%	国東市	9	5.5%
竹田市	292	大分市	149	51.0%	豊後大野市	57	19.5%	別府市	21	7.2%	由布市	13	4.5%	佐伯市	10	3.4%
豊後高田市	438	大分市	126	28.8%	宇佐市	92	21.0%	中津市	70	16.0%	国東市	58	13.2%	別府市	24	5.5%
杵築市	514	大分市	133	25.9%	別府市	92	17.9%	国東市	80	15.6%	日出町	71	13.8%	宇佐市	31	6.0%
宇佐市	700	大分市	193	27.6%	中津市	188	26.9%	豊後高田市	81	11.6%	別府市	70	10.0%	国東市	30	4.3%
豊後大野市	592	大分市	307	51.9%	竹田市	82	13.9%	佐伯市	50	8.4%	別府市	33	5.6%	臼杵市	29	4.9%
由布市	968	大分市	587	60.6%	別府市	147	15.2%	豊後大野市	32	3.3%	佐伯市	30	3.1%	中津市	25	2.6%
国東市	407	大分市	165	40.5%	杵築市	61	15.0%	別府市	52	12.8%	日出町	23	5.7%	宇佐市	22	5.4%
姫島村	12	大分市	6	50.0%	杵築市	2	16.7%	国東市	2	16.7%	別府市	1	8.3%	由布市	1	8.3%
日出町	760	大分市	241	31.7%	別府市	209	27.5%	杵築市	113	14.9%	国東市	52	6.8%	中津市	28	3.7%
九重町	97	玖珠町	40	41.2%	大分市	26	26.8%	日田市	13	13.4%	別府市	5	5.2%	豊後大野市	5	5.2%
玖珠町	193	大分市	53	27.5%	九重町	50	25.9%	日田市	29	15.0%	由布市	16	8.3%	国東市	11	5.7%

第14表 市町村の主な転出先別県内転出者数

令和3年10月1日～令和4年9月30日

	総数	第1位			第2位			第3位			第4位			第5位		
		転出先	人数	割合	転出先	人数	割合	転出先	人数	割合	転出先	人数	割合	転出先	人数	割合
大分市	4,166	別府市	847	20.3%	由布市	587	14.1%	中津市	403	9.7%	佐伯市	371	8.9%	豊後大野市	307	7.4%
別府市	2,002	大分市	1,128	56.3%	日出町	209	10.4%	由布市	147	7.3%	杵築市	92	4.6%	中津市	91	4.5%
中津市	962	大分市	389	40.4%	宇佐市	188	19.5%	別府市	91	9.5%	豊後高田市	70	7.3%	日田市	64	6.7%
日田市	519	大分市	248	47.8%	中津市	84	16.2%	別府市	65	12.5%	玖珠町	29	5.6%	佐伯市	13	2.5%
佐伯市	896	大分市	590	65.8%	別府市	62	6.9%	豊後大野市	50	5.6%	臼杵市	43	4.8%	由布市	30	3.3%
臼杵市	689	大分市	463	67.2%	別府市	35	5.1%	佐伯市	32	4.6%	津久見市	32	4.6%	豊後大野市	29	4.2%
津久見市	309	大分市	181	58.6%	臼杵市	49	15.9%	佐伯市	37	12.0%	別府市	17	5.5%	豊後大野市	6	1.9%
竹田市	410	大分市	221	53.9%	豊後大野市	82	20.0%	別府市	25	6.1%	由布市	20	4.9%	臼杵市	17	4.1%
豊後高田市	376	大分市	91	24.2%	宇佐市	81	21.5%	中津市	65	17.3%	別府市	37	9.8%	杵築市	25	6.6%
杵築市	575	大分市	193	33.6%	日出町	113	19.7%	別府市	104	18.1%	国東市	61	10.6%	宇佐市	28	4.9%
宇佐市	813	大分市	260	32.0%	中津市	219	26.9%	豊後高田市	92	11.3%	別府市	80	9.8%	杵築市	31	3.8%
豊後大野市	679	大分市	415	61.1%	竹田市	57	8.4%	別府市	36	5.3%	由布市	32	4.7%	佐伯市	26	3.8%
由布市	746	大分市	461	61.8%	別府市	124	16.6%	日田市	20	2.7%	豊後大野市	20	2.7%	中津市	17	2.3%
国東市	612	大分市	215	35.1%	別府市	80	13.1%	杵築市	80	13.1%	豊後高田市	58	9.5%	日出町	52	8.5%
姫島村	31	大分市	7	22.6%	杵築市	6	19.4%	国東市	6	19.4%	宇佐市	5	16.1%	別府市	2	6.5%
日出町	679	大分市	260	38.3%	別府市	222	32.7%	杵築市	71	10.5%	宇佐市	24	3.5%	国東市	23	3.4%
九重町	161	玖珠町	50	31.1%	大分市	47	29.2%	日田市	31	19.3%	別府市	12	7.5%	由布市	10	6.2%
玖珠町	288	大分市	97	33.7%	日田市	82	28.5%	九重町	40	13.9%	別府市	18	6.3%	由布市	12	4.2%

第15表 市町村の年齢（5歳）階級別転入・転出者

令和3年10月1日～令和4年9月30日

	【 0 ～ 4 歳 】			【 5 ～ 9 歳 】			【 10 ～ 14 歳 】			【 15 ～ 19 歳 】			【 20 ～ 24 歳 】			【 25 ～ 29 歳 】			【 30 ～ 34 歳 】			【 35 ～ 39 歳 】		
	転入	転出	増減	転入	転出	増減	転入	転出	増減	転入	転出	増減	転入	転出	増減	転入	転出	増減	転入	転出	増減	転入	転出	増減
県 計	2,001	1,954	47	1,089	1,055	34	612	615	-3	3,129	2,779	350	8,730	9,416	-686	6,917	6,616	301	4,337	4,162	175	3,110	2,900	210
大分市	808	837	-29	471	439	32	281	238	43	955	1,008	-53	3,133	3,204	-71	2,649	2,423	226	1,673	1,539	134	1,214	1,072	142
別府市	204	240	-36	129	104	25	70	67	3	1,197	292	905	1,823	1,702	121	782	823	-41	476	491	-15	370	353	17
中津市	191	196	-5	80	75	5	44	53	-9	155	198	-43	905	855	50	877	720	157	576	501	75	371	303	68
日田市	93	107	-14	57	68	-11	29	38	-9	80	196	-116	352	484	-132	341	349	-8	185	196	-11	136	127	9
佐伯市	73	68	5	38	42	-4	20	25	-5	55	169	-114	291	461	-170	275	322	-47	164	165	-1	100	145	-45
臼杵市	57	42	15	27	36	-9	9	20	-11	27	90	-63	140	227	-87	144	144	0	108	102	6	78	75	3
津久見市	18	15	3	6	5	1	5	4	1	23	40	-17	50	88	-38	46	74	-28	31	47	-16	19	35	-16
竹田市	24	15	9	12	12	0	9	10	-1	39	75	-36	99	147	-48	83	115	-32	55	69	-14	67	41	26
豊後高田市	71	51	20	37	19	18	20	17	3	54	55	-1	223	219	4	193	156	37	126	115	11	82	62	20
杵築市	42	54	-12	32	29	3	21	9	12	41	67	-26	155	202	-47	164	148	16	98	106	-8	95	98	-3
宇佐市	80	65	15	46	53	-7	28	25	3	128	134	-6	298	486	-188	296	286	10	165	178	-13	120	132	-12
豊後大野市	59	38	21	26	33	-7	14	23	-9	61	82	-21	222	303	-81	178	196	-18	128	129	-1	82	68	14
由布市	122	80	42	66	50	16	27	32	-5	136	134	2	431	328	103	309	271	38	165	171	-6	133	138	-5
国東市	36	37	-1	20	30	-10	10	17	-7	78	93	-15	303	314	-11	270	243	27	140	125	15	79	83	-4
姫島村	1	4	-3	0	1	-1	0	0	0	0	3	-3	2	6	-4	4	9	-5	2	4	-2	3	1	2
日出町	84	57	27	23	26	-3	17	18	-1	32	57	-25	160	208	-48	185	197	-12	157	130	27	104	92	12
九重町	10	17	-7	7	11	-4	6	6	0	5	13	-8	46	48	-2	43	44	-1	26	28	-2	19	23	-4
玖珠町	28	31	-3	12	22	-10	2	13	-11	63	73	-10	97	134	-37	78	96	-18	62	66	-4	38	52	-14

	【 40 ～ 44 歳 】			【 45 ～ 49 歳 】			【 50 ～ 54 歳 】			【 55 ～ 59 歳 】			【 60 ～ 64 歳 】			【 65 歳 ～ 】			合 計					
	転入	転出	増減	転入	転出	増減	転入	転出	増減	転入	転出	増減	転入	転出	増減	転入	転出	増減	転入	転出	増減			
県 計	2,251	2,078	173	1,891	1,747	144	1,527	1,378	149	1,170	977	193	936	672	264	2,458	2,416	42				40,158	38,765	1,393
大分市	874	770	104	744	654	90	576	578	-2	445	406	39	277	269	8	787	598	189				14,887	14,035	852
別府市	263	207	56	243	207	36	187	156	31	146	124	22	137	78	59	394	375	19				6,421	5,219	1,202
中津市	244	233	11	225	191	34	156	123	33	85	76	9	73	51	22	154	149	5				4,136	3,724	412
日田市	105	92	13	86	82	4	74	64	10	53	48	5	52	37	15	110	103	7				1,753	1,991	-238
佐伯市	88	84	4	66	87	-21	67	59	8	54	51	3	41	34	7	98	119	-21				1,430	1,831	-401
臼杵市	58	63	-5	41	49	-8	28	29	-1	22	25	-3	29	20	9	96	118	-22				864	1,040	-176
津久見市	20	24	-4	17	20	-3	12	12	0	15	18	-3	10	7	3	31	74	-43				303	463	-160
竹田市	34	39	-5	26	40	-14	23	40	-17	22	12	10	25	18	7	45	82	-37				563	715	-152
豊後高田市	55	43	12	44	30	14	38	26	12	36	18	18	24	15	9	50	74	-24				1,053	900	153
杵築市	69	75	-6	70	42	28	56	33	23	41	26	15	36	18	18	84	100	-16				1,004	1,007	-3
宇佐市	87	93	-6	80	70	10	56	51	5	51	42	9	49	29	20	111	125	-14				1,595	1,769	-174
豊後大野市	61	57	4	34	46	-12	43	42	1	30	26	4	32	19	13	109	94	15				1,079	1,156	-77
由布市	112	103	9	77	72	5	79	56	23	48	33	15	53	23	30	128	119	9				1,886	1,610	276
国東市	66	70	-4	43	44	-1	39	27	12	44	28	16	41	14	27	79	88	-9				1,248	1,213	35
姫島村	2	6	-4	0	6	-6	1	1	0	3	1	2	0	1	-1	4	7	-3				22	50	-28
日出町	66	71	-5	54	66	-12	55	45	10	46	16	30	33	16	17	99	93	6				1,115	1,092	23
九重町	19	15	4	13	13	0	18	7	11	12	7	5	8	7	1	37	50	-13				269	289	-20
玖珠町	28	33	-5	28	28	0	19	29	-10	17	20	-3	16	16	0	42	48	-6				530	661	-131

第16表 大分県の年齢（5歳）階級別前住地別県外転入者（1/2）

令和3年10月1日～令和4年9月30日

	〔0～4歳〕			〔5～9歳〕			〔10～14歳〕			〔15～19歳〕			〔20～24歳〕			〔25～29歳〕			〔30～34歳〕			〔35～39歳〕			〔40～44歳〕			〔45～49歳〕			〔50～54歳〕		
	計	男	女	計	男	女	計	男	女	計	男	女	計	男	女	計	男	女	計	男	女	計	男	女	計	男	女	計	男	女			
全国	1,065	541	524	632	306	326	362	204	158	2,297	1,265	1,032	6,058	3,418	2,640	4,433	2,505	1,928	2,688	1,571	1,117	1,860	1,101	759	1,291	772	519	1,171	721	450	939	578	361
北海道	6	2	4	3	0	3	0	0	0	27	17	10	43	25	18	53	29	24	28	15	13	29	19	10	21	16	5	13	8	5	6	4	2
青森県	3	1	2	3	2	1	1	0	1	0	0	0	10	5	5	15	5	10	7	3	4	7	4	3	1	0	1	1	1	0	2	1	1
岩手県	1	1	0	3	0	3	1	1	0	1	1	0	4	3	1	7	6	1	3	2	1	5	2	3	3	3	0	0	0	1	1	0	
宮城県	2	1	1	2	1	1	0	0	0	4	2	2	14	10	4	12	8	4	6	1	5	5	3	2	4	2	2	7	3	4	9	6	3
秋田県	0	0	0	0	0	0	0	0	0	0	0	0	3	0	3	2	1	1	1	0	1	1	0	1	0	1	0	0	0	0	0	0	0
山形県	4	2	2	2	1	1	1	1	0	2	1	1	6	4	2	8	4	4	6	3	3	5	3	2	2	1	1	2	1	1	4	2	2
福島県	1	1	0	2	0	2	2	2	0	4	1	3	14	6	8	13	10	3	2	2	0	2	1	1	4	2	2	4	4	0	4	4	0
茨城県	5	4	1	0	0	0	0	0	0	2	1	1	38	22	16	47	34	13	23	16	7	13	10	3	11	7	4	5	4	1	9	8	1
栃木県	3	2	1	0	0	0	1	1	0	3	2	1	14	9	5	22	18	4	19	16	3	11	8	3	3	2	1	4	3	1	4	4	0
群馬県	3	1	2	2	0	2	0	0	0	6	4	2	15	12	3	28	20	8	19	13	6	14	7	7	11	8	3	4	4	0	1	1	0
埼玉県	18	9	9	10	7	3	1	1	0	13	5	8	73	46	27	91	68	23	62	38	24	33	20	13	33	18	15	17	10	7	21	11	10
千葉県	39	18	21	17	9	8	11	6	5	25	17	8	118	80	38	113	64	49	68	41	27	38	26	12	32	21	11	18	11	7	32	15	17
東京都	63	33	30	40	15	25	22	11	11	53	39	14	254	137	117	282	158	124	182	106	76	146	74	72	98	58	40	82	55	27	74	41	33
神奈川県	48	23	25	37	19	18	20	14	6	32	25	7	122	79	43	143	92	51	100	60	40	65	36	29	44	20	24	58	33	25	45	28	17
新潟県	2	1	1	0	0	0	2	2	0	6	3	3	4	2	2	12	8	4	4	3	1	5	3	2	5	3	2	2	1	1	6	2	4
富山県	2	2	0	1	1	0	1	0	1	3	2	1	2	1	1	14	9	5	5	3	2	2	1	1	3	3	0	3	2	1	3	3	0
石川県	2	2	0	0	0	0	0	0	0	2	1	1	22	14	8	10	5	5	6	4	2	3	3	0	2	1	1	3	3	0	3	1	2
福井県	0	0	0	0	0	0	0	0	0	2	2	0	9	5	4	16	11	5	5	4	1	3	1	2	4	3	1	2	2	0	2	1	1
山梨県	1	0	1	0	0	0	0	0	0	1	1	0	9	4	5	6	4	2	2	1	4	3	1	1	1	0	1	2	2	0	2	0	2
長野県	8	2	6	2	1	1	1	0	1	2	2	0	17	10	7	33	26	7	13	8	5	4	2	2	6	3	3	5	4	1	4	3	1
岐阜県	8	0	8	2	2	0	2	0	2	5	3	2	21	10	11	28	15	13	14	6	8	5	4	1	8	6	2	8	6	2	6	2	4
静岡県	14	8	6	15	6	9	4	3	1	15	9	6	33	21	12	35	16	19	32	20	12	20	14	6	11	6	5	15	10	5	15	11	4
愛知県	30	13	17	15	6	9	11	7	4	19	11	8	139	91	48	112	77	35	77	57	20	56	34	22	24	14	10	39	25	14	33	24	9
三重県	11	9	2	4	1	3	5	1	4	5	4	1	16	12	4	33	19	14	19	15	4	20	15	5	19	12	7	7	5	2	6	5	1
滋賀県	0	0	0	3	1	2	1	0	1	9	2	7	16	10	6	17	12	5	12	8	4	4	4	0	9	7	2	6	2	4	9	7	2
京都府	9	6	3	4	3	1	5	2	3	18	11	7	81	54	27	48	20	28	13	8	5	18	12	6	15	10	5	12	5	7	8	3	5
大阪府	34	21	13	27	15	12	11	6	5	30	21	9	168	108	60	176	106	70	104	66	38	66	41	25	41	25	16	37	22	15	35	18	17
兵庫県	14	9	5	7	4	3	3	3	0	25	14	11	99	53	46	57	35	22	35	17	18	26	15	11	21	14	7	23	13	10	15	11	4
奈良県	3	3	0	4	3	1	1	1	0	7	3	4	10	5	5	15	9	6	11	6	5	5	2	3	3	2	1	2	2	0	4	4	0
和歌山県	4	2	2	1	1	0	0	0	0	4	3	1	7	2	5	9	7	2	5	5	0	4	3	1	0	0	0	2	1	1	3	2	1
鳥取県	0	0	0	2	1	1	0	0	0	6	1	5	20	14	6	8	5	3	4	3	1	4	3	1	2	1	1	6	3	3	0	0	0
島根県	1	1	0	3	1	2	1	1	0	8	3	5	17	8	9	11	5	6	9	6	3	6	4	2	5	3	2	4	3	1	8	6	2
岡山県	4	3	1	0	0	0	1	1	0	9	7	2	51	27	24	21	16	5	14	6	8	12	10	2	14	12	2	9	5	4	11	6	5
広島県	21	9	12	14	10	4	13	8	5	27	21	6	100	64	36	90	47	43	70	44	26	30	19	11	51	32	19	33	26	7	16	11	5
山口県	21	10	11	17	8	9	12	5	7	31	19	12	104	54	50	68	43	25	45	27	18	27	15	12	24	17	7	25	17	8	17	11	6
徳島県	1	1	0	2	1	1	1	1	0	3	0	3	8	5	3	5	2	3	4	2	2	7	3	4	2	2	0	3	2	1	8	6	2
香川県	8	5	3	3	0	3	1	1	0	4	1	3	13	7	6	11	6	5	13	8	5	15	9	6	14	10	4	4	3	1	6	5	1
愛媛県	17	11	6	6	5	1	2	1	1	28	20	8	56	39	17	46	26	20	24	14	10	20	13	7	11	7	4	13	9	4	7	4	3
高知県	7	5	2	3	3	0	4	2	2	8	5	3	19	10	9	15	11	4	8	3	5	5	2	3	3	2	1	6	4	2	3	3	0
福岡県	335	168	167	173	79	94	78	53	25	326	222	104	1,349	776	573	1,192	656	536	663	375	288	471	286	185	331	198	133	331	187	144	244	139	105
佐賀県	18	9	9	11	1	10	2	0	2	44	26	18	99	48	51	84	40	44	51	26	25	43	29	14	22	14	8	26	19	7	30	19	11
長崎県	31	14	17	25	16	9	23	14	9	71	46	25	165	102	63	108	66	42	86	48	38	59	35	24	55	40	15	42	31	11	32	21	11
熊本県	81	41	40	47	20	27	20	11	9	85	57	28	283	160	123	198	114	84	149	86	63	113	70	43	61	41	20	80	49	31	61	44	17
宮崎県	49	24	25	33	15	18	17	4	13	151	95	56	199	109	90	128	70	58	87	51	36	89	53	36	58	31	27	52	36	16	33	19	14

第16表 大分県の年齢（5歳）階級別前住地別県外転入者（2/2）

令和3年10月1日～令和4年9月30日

	〔 55 ～ 59 歳 〕			〔 60 ～ 64 歳 〕			〔 65 ～ 69 歳 〕			〔 70 ～ 74 歳 〕			〔 75 ～ 79 歳 〕			〔 80 ～ 84 歳 〕			〔 85 ～ 89 歳 〕			〔 90 ～ 94 歳 〕			〔 95 ～ 99 歳 〕			〔 100 歳 ～ 〕			〔 合 計 〕					
	計	男	女	計	男	女	計	男	女	計	男	女	計	男	女	計	男	女	計	男	女	計	男	女	計	男	女	計	男	女	計	男	女	計	男	女
全国	724	431	293	593	366	227	386	232	154	280	164	116	152	73	79	132	41	91	115	30	85	54	13	41	9	3	6	4	0	4	25,245	14,335	10,910			
北海道	5	5	0	8	5	3	1	1	0	0	0	0	1	1	0	1	0	1	0	0	0	1	1	0	0	0	0	0	0	0	0	0	0	246	148	98
青森県	0	0	0	0	0	0	0	0	0	0	0	0	0	0	0	0	0	0	0	0	0	1	0	0	1	0	1	0	0	0	51	22	29			
岩手県	2	1	1	0	0	0	0	0	0	0	0	0	0	0	0	1	0	1	0	0	0	0	0	0	0	0	0	0	0	0	32	21	11			
宮城県	3	2	1	4	2	2	1	1	0	1	1	0	1	1	0	0	0	0	0	0	0	1	0	1	0	0	0	0	0	0	76	44	32			
秋田県	1	1	0	0	0	0	0	0	0	0	0	0	0	0	0	0	0	0	0	0	0	0	0	0	0	0	0	0	0	0	9	3	6			
山形県	0	0	0	0	0	0	0	0	0	0	0	0	0	0	0	0	0	0	0	0	0	0	0	0	0	0	0	0	0	0	42	23	19			
福島県	2	1	1	10	9	1	0	0	0	1	1	0	0	0	0	0	0	0	0	0	0	0	0	0	0	0	0	0	0	0	65	44	21			
茨城県	6	3	3	5	2	3	5	2	3	1	1	0	0	0	0	1	0	1	1	0	1	1	1	0	0	0	0	0	0	0	173	115	58			
栃木県	2	2	0	2	2	0	0	0	0	0	0	0	0	0	0	0	0	0	0	0	0	2	0	2	0	0	0	0	0	0	90	69	21			
群馬県	3	2	1	1	1	0	1	0	1	2	2	0	1	1	0	0	0	0	0	0	0	0	0	0	0	0	0	0	0	0	111	76	35			
埼玉県	25	14	11	13	8	5	17	9	8	11	5	6	7	4	3	2	0	2	4	1	3	2	2	0	0	0	0	0	0	0	453	276	177			
千葉県	21	12	9	28	18	10	19	12	7	15	9	6	8	5	3	0	0	0	5	2	3	0	0	0	0	0	0	0	0	0	607	366	241			
東京都	61	35	26	62	37	25	40	22	18	33	20	13	12	5	7	11	4	7	9	1	8	7	3	4	1	1	0	0	0	0	1,532	855	677			
神奈川県	35	22	13	44	27	17	25	17	8	19	12	7	12	3	9	7	4	3	5	0	5	2	0	2	1	0	1	0	0	0	864	514	350			
新潟県	2	1	1	3	2	1	0	0	0	0	0	0	1	0	1	1	0	1	0	0	0	0	0	0	0	0	0	0	0	0	55	31	24			
富山県	4	3	1	0	0	0	0	0	0	1	1	0	0	0	0	0	0	0	0	0	0	2	0	2	0	0	0	0	0	0	46	31	15			
石川県	3	1	2	0	0	0	3	3	0	1	1	0	0	0	0	1	0	1	0	0	0	0	0	0	0	0	0	0	0	0	61	39	22			
福井県	4	3	1	2	1	1	0	0	0	0	0	0	0	0	0	0	0	0	0	0	0	0	0	0	0	0	0	0	0	0	49	33	16			
山梨県	2	2	0	1	1	0	1	1	0	0	0	0	1	0	1	0	0	0	0	0	0	0	0	0	0	0	0	0	0	0	33	19	14			
長野県	2	2	0	0	0	0	1	0	1	1	0	1	0	0	0	0	0	0	0	0	0	1	0	1	0	0	0	0	0	0	100	63	37			
岐阜県	4	1	3	2	2	0	1	1	0	0	0	0	1	1	0	0	0	0	0	0	0	0	0	0	0	0	0	0	0	0	115	59	56			
静岡県	10	5	5	6	3	3	3	3	0	1	0	1	1	1	0	1	0	1	0	0	0	0	0	0	0	0	0	0	0	0	231	136	95			
愛知県	21	12	9	29	14	15	21	15	6	12	5	7	5	4	1	2	0	2	4	3	1	1	1	0	1	0	1	0	0	0	650	412	238			
三重県	8	6	2	1	1	0	3	2	1	0	0	0	0	0	0	0	0	0	1	0	1	0	0	0	0	0	0	0	0	0	158	107	51			
滋賀県	2	1	1	4	4	0	4	1	3	2	1	1	2	2	0	0	0	0	1	0	0	1	0	1	0	0	0	0	0	0	101	62	39			
京都府	6	5	1	7	4	3	2	1	1	5	3	2	4	3	1	2	2	0	0	0	0	0	0	0	0	0	0	1	0	1	258	152	106			
大阪府	30	21	9	30	18	12	27	19	8	23	12	11	18	10	8	5	1	4	8	4	4	4	1	3	1	1	0	0	0	0	875	536	339			
兵庫県	23	9	14	14	6	8	14	6	8	14	9	5	7	4	3	8	2	6	4	3	1	1	0	1	0	0	0	0	0	0	410	227	183			
奈良県	2	1	1	2	2	0	0	0	0	2	1	1	1	0	1	4	2	2	0	0	0	0	0	0	0	0	0	0	0	0	76	46	30			
和歌山県	4	2	2	0	0	0	0	0	0	1	0	1	0	0	0	0	0	0	1	0	1	0	0	0	0	0	0	0	0	0	45	28	17			
鳥取県	2	2	0	0	0	0	0	0	0	0	0	0	0	0	0	0	0	0	0	0	0	0	0	0	0	0	0	0	0	0	54	33	21			
島根県	3	1	2	0	0	0	1	1	0	3	2	1	0	0	0	1	0	1	0	0	0	0	0	0	0	0	0	0	0	0	81	45	36			
岡山県	8	4	4	4	3	1	1	1	0	2	2	0	0	0	0	1	1	0	0	0	0	0	0	0	0	0	0	0	0	0	162	104	58			
広島県	12	10	2	11	6	5	8	5	3	8	5	3	2	0	2	5	1	4	4	2	2	0	0	0	0	0	0	0	0	0	515	320	195			
山口県	10	6	4	13	7	6	7	4	3	6	3	3	1	0	1	6	1	5	1	0	1	0	0	0	0	0	0	0	0	0	435	247	188			
徳島県	3	2	1	0	0	0	2	1	1	0	0	0	0	0	0	0	0	0	0	0	0	1	0	1	0	0	0	0	0	0	50	28	22			
香川県	2	2	0	3	2	1	2	0	2	0	0	0	1	0	1	0	0	0	1	0	1	0	0	0	0	0	0	0	0	0	101	59	42			
愛媛県	6	3	3	7	4	3	3	1	2	0	0	0	1	0	1	2	1	1	2	0	2	0	0	0	0	0	0	0	0	0	251	158	93			
高知県	6	2	4	3	3	0	1	1	0	0	0	0	0	0	0	2	0	2	0	0	0	0	0	0	0	0	0	0	0	0	93	56	37			
福岡県	209	109	100	156	99	57	104	63	41	77	46	31	34	11	23	42	15	27	39	7	32	17	4	13	2	1	1	2	0	2	6,175	3,494	2,681			
佐賀県	15	12	3	14	11	3	3	1	2	4	1	3	2	0	2	1	1	0	1	0	1	0	0	0	1	0	1	0	0	0	471	257	214			
長崎県	23	16	7	15	7	8	8	6	2	8	5	3	1	1	0	5	0	5	4	1	3	0	0	0	0	0	0	0	0	0	761	469	292			
熊本県	46	31	15	30	21	9	19	12	7	12	7	5	10	4	6	9	3	6	8	1	7	5	0	5	0	0	0	0	0	0	1,317	772	545			
宮崎県	32	23	9	21	11	10	12	5	7	6	4	2	5	3	2	7	2	5	10	4	6	3	0	3	1	0	1	0	0	0	993	559	434			
鹿児島県	11	6	5	13	9	4	6	3	3	2	2	0	4	3	1	2	0	2	2	0	2	1	1	0	0	0	0	0	0	0	610	365	245			
沖縄県	11	9	2	6	6	0	5	3	2	1	1	0	2	1	1	0	0	0	0	0	0	0	0	0	0	0	0	0	0	0	362	227	135			
国外	25	11	14	14	4	10	10	6	4	4	2	2	2	2	0	0	0	0	0	0	0	1	0	1	0	0	0	0	0	0	4,831	2,414	2,417			
不明	7	7	0	5	4	1	5	3	2	1	0	1	4	3	1	2	1	1	1	1	0	0	0	0	1	0	1	1	0	1	369	171	198			

第17表 大分県の年齢（5歳）階級別転出先別県外転出者（1/2）

令和3年10月1日～令和4年9月30日

	[0～4歳]			[5～9歳]			[10～14歳]			[15～19歳]			[20～24歳]			[25～29歳]			[30～34歳]			[35～39歳]			[40～44歳]			[45～49歳]			[50～54歳]			
	計	男	女	計	男	女	計	男	女	計	男	女	計	男	女	計	男	女	計	男	女	計	男	女	計	男	女	計	男	女				
全国	1,018	525	493	598	333	265	365	173	192	1,947	1,156	791	6,744	3,511	3,233	4,132	2,286	1,846	2,513	1,413	1,100	1,650	963	687	1,118	653	465	1,027	604	423	790	496	294	
北海道	10	3	7	3	1	2	3	2	1	19	13	6	60	31	29	38	25	13	28	21	7	22	8	14	14	8	6	13	10	3	6	5	1	
青森県	1	1	0	2	2	0	0	0	0	2	2	0	2	2	0	6	3	3	6	3	3	6	4	2	1	1	0	1	0	1	2	2	0	
岩手県	2	0	2	3	1	2	2	0	2	3	2	1	3	3	0	7	4	3	1	1	0	7	3	4	0	0	0	2	1	1	2	2	0	
宮城県	8	4	4	5	3	2	0	0	0	3	1	2	19	12	7	14	8	6	14	9	5	7	5	2	4	2	2	2	9	4	5	4	2	
秋田県	0	0	0	0	0	0	2	1	1	0	0	0	1	0	1	3	3	0	1	0	1	0	0	0	1	1	0	1	1	0	2	1	1	
山形県	1	1	0	0	0	0	0	0	0	3	3	0	6	6	0	7	4	3	5	3	2	4	3	1	0	0	0	1	1	0	0	0	0	
福島県	3	3	0	3	2	1	0	0	0	3	3	0	6	4	2	13	11	2	6	4	2	5	3	2	0	0	0	5	3	2	4	4	0	
茨城県	10	6	4	7	1	6	0	0	0	13	6	7	59	31	28	38	25	13	26	16	10	16	10	6	16	8	8	2	2	3	2	5	4	1
栃木県	6	3	3	6	5	1	3	1	2	4	4	0	36	23	13	32	21	11	22	14	8	7	1	5	4	1	4	2	3	1	5	3	2	
群馬県	1	1	0	2	0	2	1	1	0	2	0	2	31	16	15	24	13	11	11	8	3	5	2	3	2	1	1	3	2	1	2	2	0	
埼玉県	25	12	13	14	9	5	14	3	11	40	15	25	116	70	46	110	54	56	43	26	17	27	15	12	25	14	11	14	10	4	11	5	6	
千葉県	32	17	15	15	5	10	15	6	9	47	32	15	165	98	67	100	55	45	64	40	24	45	19	26	22	13	9	19	15	4	34	23	11	
東京都	58	27	31	35	10	25	23	10	13	175	96	79	875	434	441	406	227	179	168	85	83	114	60	54	76	46	30	55	29	26	45	30	15	
神奈川県	28	14	14	20	10	10	10	5	5	68	45	23	320	194	126	162	102	60	91	50	41	61	40	21	31	20	11	40	26	14	33	20	13	
新潟県	2	2	0	1	0	1	3	3	0	4	2	2	15	6	9	7	2	5	3	1	2	1	0	1	5	4	1	2	1	1	1	1	0	
富山県	1	0	1	1	0	0	0	0	0	3	1	2	14	9	5	9	5	4	8	4	4	4	3	1	2	1	1	4	4	0	2	1	1	
石川県	3	2	1	1	0	1	2	1	1	2	0	2	12	9	3	13	4	9	2	1	1	4	3	1	6	4	2	4	2	2	3	3	0	
福井県	3	1	2	0	0	0	1	0	1	1	0	1	9	5	4	8	5	3	4	2	2	1	0	1	2	1	1	2	2	0	4	2	2	
山梨県	0	0	0	0	0	0	2	0	2	6	5	1	11	8	3	2	2	0	3	1	2	3	3	0	2	0	2	2	1	1	0	1		
長野県	1	0	1	2	2	0	1	0	1	4	2	23	16	7	28	15	13	12	5	7	6	23	3	3	4	2	1	3	7	5	2	2	2	0
岐阜県	7	4	3	1	1	0	3	1	2	7	6	1	28	13	15	16	8	8	17	8	9	4	3	1	6	4	2	3	2	1	2	0	2	
静岡県	10	3	7	4	3	1	4	2	2	16	13	3	56	30	26	53	35	18	28	12	16	15	14	1	6	2	4	9	4	5	5	4	1	
愛知県	24	12	12	13	7	6	7	4	3	71	51	20	170	105	65	113	69	44	56	38	18	42	29	13	20	13	7	27	21	6	14	6	8	
三重県	5	3	2	1	0	1	0	0	0	3	3	0	30	16	14	27	22	5	10	5	5	11	8	3	14	11	3	2	2	0	4	3	1	
滋賀県	5	3	2	3	0	3	2	1	1	5	2	3	26	18	8	22	15	7	9	5	4	8	6	2	4	2	2	4	1	3	2	2	0	
京都府	3	2	1	4	4	0	4	3	1	54	35	19	118	57	61	38	22	16	16	10	6	16	10	6	10	5	5	9	4	5	10	5	5	
大阪府	29	18	11	17	12	5	16	9	7	91	54	37	319	155	164	156	73	83	77	36	41	44	23	21	37	17	20	40	19	21	18	10	8	
兵庫県	22	12	10	14	7	7	7	3	4	48	24	24	124	64	60	87	39	48	47	28	19	33	20	13	22	12	10	24	10	14	15	7	8	
奈良県	3	1	2	2	2	0	2	1	1	8	4	4	23	12	11	11	8	3	5	3	2	2	2	0	4	2	2	6	2	4	2	2	0	
和歌山県	2	0	2	0	0	0	0	0	0	3	1	2	8	2	6	10	5	5	6	3	3	3	3	0	1	1	0	1	0	1	0	0	0	
鳥取県	3	3	0	4	3	1	0	0	0	2	1	1	8	6	2	9	6	3	3	2	1	6	3	3	1	1	0	0	0	0	2	2	0	
島根県	3	0	3	3	2	1	1	0	1	10	6	4	9	3	6	11	10	1	5	4	1	4	3	1	4	1	3	6	5	1	2	1	1	
岡山県	6	3	3	5	5	0	3	2	1	31	21	10	32	11	21	28	14	14	22	14	8	12	8	4	12	9	3	14	10	4	5	2	3	
広島県	19	17	2	13	8	5	10	7	3	55	36	19	141	84	57	76	42	34	68	38	30	37	21	16	20	14	6	21	12	9	12	9	3	
山口県	19	11	8	8	6	2	5	3	2	68	42	26	107	60	47	59	39	20	56	33	23	37	26	11	21	14	7	24	15	9	19	13	6	
徳島県	5	4	1	2	1	1	1	0	1	3	0	3	9	4	5	11	5	6	6	4	2	9	6	3	3	0	3	4	4	0	5	4	1	
香川県	5	4	1	5	2	3	3	3	0	4	1	3	19	11	8	15	7	8	9	3	6	11	7	4	8	5	3	6	3	3	4	4	0	
愛媛県	11	7	4	6	4	2	5	2	3	27	16	11	57	33	24	27	18	9	28	22	6	12	5	7	9	2	7	11	7	4	14	8	6	
高知県	0	1	0	1	0	1	4	3	1	13	10	3	7	4	3	11	7	4	3	1	2	5	3	2	2	1	1	6	4	2	7	4	3	
福岡県	339	171	168	205	125	80	131	60	71	586	335	251	1,872	909	963	1,150	602	548	697	401	296	468	287	181	358	216	142	325	181	144	260	159	101	
佐賀県	24	15	9	14	9	5	7	4	3	40	17	23	147	74	73	78	44	34	55	28	27	45	25	20	32	17	15	24	16	8	20	15	5	
長崎県	46	21	25	24	16	8	10	5	5	70	43	27	191	109	82	112	62	50	103	62	41	41	26	15	33	21	12	35	19	16	35	26	9	
熊本県	59	29	30	31	15	16	12	4	8	128	82	46	341	203	138	195	115	80	176	105	73	120	69	51	82	56	26	74	45	29	68	44	24	
宮崎県	44	22	22	29	11	18	15	8	7	99	69	30	203	108	95	140	75	65	69	37	32	78	47	31	51	30	21	53	35	18	33	21	12	

第17表 大分県の年齢（5歳）階級別転出先別県外転出者（2/2）

令和3年10月1日～令和4年9月30日

	【55～59歳】			【60～64歳】			【65～69歳】			【70～74歳】			【75～79歳】			【80～84歳】			【85～89歳】			【90～94歳】			【95～99歳】			【100歳～】			【合計】					
	計	男	女	計	男	女	計	男	女	計	男	女	計	男	女	計	男	女	計	男	女	計	男	女	計	男	女	計	男	女	計	男	女			
全国	531	347	184	329	197	132	237	130	107	257	102	155	168	74	94	150	43	107	165	45	120	83	19	64	28	11	17	2	1	1	23,852	13,082	10,770			
北海道	2	2	0	0	0	0	6	3	3	1	1	0	0	0	0	2	2	0	0	0	0	0	0	0	0	0	0	0	0	0	0	0	227	135	92	
青森県	2	0	2	1	1	0	0	0	0	0	0	0	0	0	0	0	0	0	0	0	0	0	0	0	0	0	0	0	0	0	0	0	0	32	21	11
岩手県	1	1	0	0	0	0	0	0	0	1	1	0	0	0	0	0	0	0	0	0	0	0	0	0	0	0	0	0	0	0	0	0	0	34	19	15
宮城県	5	4	1	0	0	0	1	1	0	0	0	0	0	0	0	0	0	0	0	0	0	0	0	0	0	0	0	0	0	0	0	0	93	55	38	
秋田県	0	0	0	0	0	0	0	0	0	0	0	0	0	0	0	0	0	0	0	0	0	0	0	0	0	0	0	0	0	0	0	0	11	6	5	
山形県	2	0	2	1	1	0	0	0	0	0	0	0	0	0	0	0	0	0	0	0	0	0	0	0	0	0	0	0	0	0	0	0	0	30	22	8
福島県	1	1	0	6	4	2	0	0	0	1	1	0	0	0	0	0	0	0	0	0	0	0	0	0	0	0	0	0	0	0	0	0	56	43	13	
茨城県	3	2	1	1	1	0	2	1	1	3	1	2	1	0	1	2	1	1	1	0	1	0	0	0	1	0	0	0	0	0	0	0	206	115	91	
栃木県	4	4	0	1	0	1	0	0	0	0	0	0	0	0	0	1	0	1	0	0	0	1	0	1	0	0	0	0	0	0	0	0	138	92	46	
群馬県	2	1	1	3	3	0	5	4	1	0	0	0	0	0	0	1	0	1	1	1	0	0	0	0	0	0	0	0	0	0	0	0	96	55	41	
埼玉県	8	3	5	9	6	3	7	2	5	13	4	9	9	3	6	8	2	6	6	1	5	5	2	3	0	0	0	0	0	0	0	0	504	256	248	
千葉県	17	8	9	9	5	4	8	4	4	9	5	4	8	5	3	2	0	2	7	2	5	3	1	2	2	1	1	0	0	0	0	0	623	354	269	
東京都	33	20	13	19	11	8	15	8	7	18	8	10	10	4	6	18	4	14	16	6	10	3	1	2	1	0	1	0	0	0	0	0	2,163	1,116	1,047	
神奈川県	21	13	8	16	10	6	10	6	4	13	7	6	5	2	3	7	0	7	8	1	7	3	1	2	3	0	3	0	0	0	0	0	950	566	384	
新潟県	1	1	0	0	0	0	0	0	0	1	0	1	2	0	2	0	0	0	0	0	0	0	0	0	0	0	0	0	0	0	0	0	48	23	25	
富山県	1	1	0	0	0	0	0	0	0	0	0	0	0	0	0	0	0	0	0	0	0	0	0	0	0	0	0	0	0	0	0	0	49	30	19	
石川県	4	3	1	0	0	0	0	0	0	0	0	0	0	0	0	0	0	0	1	0	1	0	0	0	0	0	0	0	0	0	0	0	57	32	25	
福井県	1	1	0	1	1	0	1	1	0	0	0	0	0	0	0	1	0	1	0	0	0	0	0	0	0	0	0	0	0	0	0	0	39	21	18	
山梨県	2	2	0	1	1	0	2	0	2	0	0	1	1	0	0	0	0	0	0	0	0	0	0	0	0	0	0	0	0	0	0	0	38	24	14	
長野県	2	2	0	4	3	1	1	1	0	2	1	1	0	0	1	0	0	1	0	0	0	0	0	0	0	0	0	0	0	0	0	0	101	58	43	
岐阜県	4	4	0	2	1	1	1	0	1	2	1	1	1	1	0	0	0	0	0	0	0	1	0	1	0	0	0	0	0	0	0	0	105	57	48	
静岡県	3	3	0	4	1	3	3	1	2	1	0	1	1	0	1	3	2	1	1	1	0	2	0	2	0	0	0	0	0	0	0	0	224	130	94	
愛知県	10	6	4	6	3	3	8	4	4	10	4	6	8	3	5	9	4	5	6	1	5	1	0	1	0	0	0	0	0	0	0	0	615	380	235	
三重県	4	2	2	1	0	1	2	0	2	4	3	1	0	0	0	3	0	3	1	1	0	0	0	0	1	0	0	1	0	0	0	0	123	79	44	
滋賀県	2	2	0	1	0	1	4	2	2	2	0	2	1	0	1	1	0	1	2	0	2	1	1	0	0	0	0	0	0	0	0	0	104	60	44	
京都府	5	3	2	6	2	4	2	1	1	1	0	1	2	1	1	2	0	2	0	0	0	2	0	2	0	0	0	0	0	0	0	0	302	164	138	
大阪府	14	11	3	8	5	3	8	3	5	17	5	12	10	7	3	6	2	4	6	2	4	10	2	8	2	2	0	0	0	0	0	0	925	465	460	
兵庫県	11	7	4	4	3	1	3	3	0	4	2	2	7	1	6	5	1	4	7	1	6	3	1	2	0	0	0	0	0	0	0	0	487	245	242	
奈良県	0	0	0	0	0	0	1	0	1	3	2	1	1	0	1	1	0	1	1	0	1	2	0	2	0	0	0	0	0	0	0	0	77	42	35	
和歌山県	2	1	1	0	0	0	0	0	0	1	1	0	0	0	0	0	0	0	0	0	0	0	0	0	0	0	0	0	0	0	0	0	37	17	20	
鳥取県	2	2	0	0	0	0	0	0	0	0	0	0	0	0	0	0	0	0	0	0	0	0	0	0	0	0	0	0	0	0	0	0	40	29	11	
島根県	1	1	0	0	0	0	0	0	0	1	1	0	0	0	0	0	0	0	1	0	1	1	0	1	0	0	0	0	0	0	0	0	62	37	25	
岡山県	5	5	0	0	0	0	5	3	2	3	1	2	0	0	0	1	0	1	0	0	0	1	0	1	0	0	0	0	0	0	0	0	185	108	77	
広島県	13	8	5	3	3	0	5	2	3	7	3	4	3	2	1	4	1	3	8	3	5	3	1	2	0	0	0	0	0	0	0	0	518	311	207	
山口県	7	4	3	7	5	2	4	1	3	5	2	3	0	0	0	2	0	2	6	1	5	0	0	0	0	0	0	1	0	1	0	0	455	275	180	
徳島県	2	2	0	2	2	0	0	0	0	1	0	1	0	0	0	0	0	0	0	0	0	1	0	0	0	0	0	0	0	0	0	0	64	36	28	
香川県	0	0	0	3	1	2	0	0	0	3	1	2	0	0	0	1	1	0	2	1	1	0	0	0	0	0	0	0	0	0	0	0	98	54	44	
愛媛県	8	6	2	3	1	2	5	4	1	3	1	2	0	0	0	2	1	1	1	1	0	0	0	0	0	0	0	0	0	0	0	0	229	138	91	
高知県	5	2	3	2	2	0	1	1	0	2	1	1	0	0	1	0	0	0	0	0	0	0	0	0	0	0	0	0	0	0	0	0	71	42	29	
福岡県	157	98	59	118	62	56	68	37	31	72	26	46	60	21	39	51	16	35	59	16	43	29	5	24	13	5	8	0	0	0	0	7,018	3,732	3,286		
佐賀県	13	10	3	7	6	1	1	1	0	3	0	3	4	2	2	3	1	2	4	0	4	3	1	2	1	1	0	0	0	0	0	0	525	286	239	
長崎県	19	15	4	5	4	1	7	4	3	5	3	2	3	1	2	0	0	0	1	1	0	2	0	2	0	0	0	0	0	0	0	742	438	304		
熊本県	52	37	15	21	14	7	12	7	5	20	9	11	14	10	4	8	2	6	10	4	6	2	1	1	1	1	0	1	1	0	0	1,429	853	576		
宮崎県	39																																			

第18表 市町村の年齢（5歳）階級別県内市町村間転入・転出者数（県内合計）

令和3年10月1日～令和4年9月30日

	【 0 ~ 4 歳 】			【 5 ~ 9 歳 】			【 10 ~ 14 歳 】			【 15 ~ 19 歳 】			【 20 ~ 24 歳 】			【 25 ~ 29 歳 】			【 30 ~ 34 歳 】			【 35 ~ 39 歳 】		
	転入	転出	増減	転入	転出	増減	転入	転出	増減	転入	転出	増減	転入	転出	増減	転入	転出	増減	転入	転出	増減	転入	転出	増減
県 計	936	936	0	457	457	0	250	250	0	832	832	0	2,672	2,672	0	2,484	2,484	0	1,649	1,649	0	1,250	1,250	0
大分市	271	309	-38	158	124	34	96	72	24	319	176	143	1,030	721	309	949	693	256	583	486	97	429	366	63
別府市	112	135	-23	61	55	6	30	28	2	105	86	19	294	385	-91	308	356	-48	196	234	-38	154	173	-19
中津市	69	88	-19	26	26	0	15	13	2	54	48	6	211	160	51	186	189	-3	128	129	-1	80	73	7
日田市	27	50	-23	16	24	-8	10	8	2	23	25	-2	107	74	33	102	91	11	47	56	-9	44	45	-1
佐伯市	37	40	-3	22	27	-5	8	17	-9	31	75	-44	109	193	-84	109	157	-48	61	83	-22	48	79	-31
臼杵市	39	33	6	17	31	-14	4	13	-9	20	48	-28	76	116	-40	86	88	-2	55	71	-16	47	58	-11
津久見市	7	6	1	3	3	0	4	4	0	14	27	-13	22	54	-32	22	43	-21	16	30	-14	13	22	-9
竹田市	21	12	9	8	10	-2	6	9	-3	23	45	-22	48	64	-16	36	57	-21	24	36	-12	33	27	6
豊後高田市	48	28	20	21	13	8	6	9	-3	25	26	-1	73	60	13	68	49	19	54	50	4	36	27	9
杵築市	29	36	-7	16	19	-3	12	4	8	29	30	-1	82	101	-19	65	77	-12	51	58	-7	61	60	1
宇佐市	41	49	-8	13	33	-20	13	12	1	37	54	-17	142	157	-15	127	128	-1	70	81	-11	46	74	-28
豊後大野市	42	23	19	23	21	2	13	18	-5	41	41	0	74	158	-84	73	109	-36	57	69	-12	49	44	5
由布市	92	33	59	41	19	22	16	16	0	57	52	5	168	124	44	142	130	12	104	78	26	88	60	28
国東市	18	28	-10	12	18	-6	4	9	-5	17	44	-27	76	137	-61	53	113	-60	50	57	-7	30	44	-14
姫島村	0	2	-2	0	1	-1	0	0	0	0	2	-2	1	2	-1	2	5	-3	1	2	-1	2	0	2
日出町	65	41	24	16	16	0	10	9	1	28	29	-1	107	102	5	118	135	-17	116	84	32	70	61	9
九重町	3	13	-10	2	7	-5	2	3	-1	3	7	-4	11	15	-4	15	18	-3	13	14	-1	5	14	-9
玖珠町	15	10	5	2	10	-8	1	6	-5	6	17	-11	41	49	-8	23	46	-23	23	31	-8	15	23	-8

	【 40 ~ 44 歳 】			【 45 ~ 49 歳 】			【 50 ~ 54 歳 】			【 55 ~ 59 歳 】			【 60 ~ 64 歳 】			【 65 歳 ~ 】			合 計					
	転入	転出	増減	転入	転出	増減	転入	転出	増減	転入	転出	増減	転入	転出	増減	転入	転出	増減				転入	転出	増減
県 計	960	960	0	720	720	0	588	588	0	446	446	0	343	343	0	1,326	1,326	0				14,913	14,913	0
大分市	313	293	20	248	171	77	179	190	-11	149	142	7	93	127	-34	449	296	153				5,266	4,166	1,100
別府市	128	98	30	99	95	4	87	63	24	49	63	-14	41	46	-5	193	185	8				1,857	2,002	-145
中津市	51	73	-22	55	49	6	39	28	11	23	34	-11	10	12	-2	54	40	14				1,001	962	39
日田市	43	36	7	26	26	0	24	30	-6	13	18	-5	10	11	-1	25	25	0				517	519	-2
佐伯市	53	43	10	29	51	-22	22	37	-15	25	26	-1	25	14	11	46	54	-8				625	896	-271
臼杵市	40	44	-4	22	35	-13	13	23	-10	15	19	-4	17	13	4	60	97	-37				511	689	-178
津久見市	14	19	-5	9	16	-7	10	7	3	5	12	-7	3	6	-3	21	60	-39				163	309	-146
竹田市	19	26	-7	7	26	-19	13	20	-7	16	9	7	14	11	3	24	58	-34				292	410	-118
豊後高田市	28	20	8	16	13	3	12	14	-2	14	13	1	10	11	-1	27	43	-16				438	376	62
杵築市	35	52	-17	37	26	11	28	20	8	11	13	-2	12	14	-2	46	65	-19				514	575	-61
宇佐市	39	55	-16	44	43	1	25	33	-8	20	16	4	20	13	7	63	65	-2				700	813	-113
豊後大野市	41	40	1	23	31	-8	29	21	8	22	16	6	22	15	7	83	73	10				592	679	-87
由布市	60	49	11	30	39	-9	39	35	4	23	20	3	25	16	9	83	75	8				968	746	222
国東市	29	37	-8	25	28	-3	21	18	3	24	19	5	8	10	-2	40	50	-10				407	612	-205
姫島村	1	4	-3	0	5	-5	1	1	0	3	1	2	0	1	-1	1	5	-4				12	31	-19
日出町	49	48	1	35	46	-11	32	26	6	26	10	16	23	10	13	65	62	3				760	679	81
九重町	6	7	-1	2	9	-7	5	5	0	3	3	0	3	5	-2	24	41	-17				97	161	-64
玖珠町	11	16	-5	13	11	2	9	17	-8	5	12	-7	7	8	-1	22	32	-10				193	288	-95

第18表 市町村の年齢（5歳）階級別県内市町村間転入・転出者数（県内男性）

令和3年10月1日～令和4年9月30日

	【 0 ~ 4 歳 】			【 5 ~ 9 歳 】			【 10 ~ 14 歳 】			【 15 ~ 19 歳 】			【 20 ~ 24 歳 】			【 25 ~ 29 歳 】			【 30 ~ 34 歳 】			【 35 ~ 39 歳 】		
	転入	転出	増減	転入	転出	増減	転入	転出	増減	転入	転出	増減	転入	転出	増減	転入	転出	増減	転入	転出	増減	転入	転出	増減
県 計	486	486	0	244	244	0	133	133	0	433	433	0	1,242	1,242	0	1,241	1,241	0	869	869	0	673	673	0
大分市	139	166	-27	83	61	22	45	36	9	178	97	81	474	334	140	485	351	134	324	240	84	235	193	42
別府市	55	77	-22	31	36	-5	13	14	-1	36	43	-7	125	167	-42	140	174	-34	95	121	-26	83	94	-11
中津市	30	46	-16	16	15	1	7	6	1	27	29	-2	102	90	12	100	102	-2	63	73	-10	48	45	3
日田市	14	25	-11	8	13	-5	8	4	4	12	16	-4	57	31	26	51	47	4	29	30	-1	28	24	4
佐伯市	23	20	3	13	16	-3	5	10	-5	16	31	-15	50	90	-40	57	76	-19	28	44	-16	23	39	-16
臼杵市	24	11	13	12	19	-7	2	6	-4	10	26	-16	26	48	-22	46	39	7	25	37	-12	23	33	-10
津久見市	5	3	2	2	1	1	2	0	2	8	15	-7	12	33	-21	11	20	-9	6	19	-13	7	10	-3
竹田市	13	7	6	1	4	-3	3	7	-4	14	26	-12	25	24	1	21	33	-12	14	17	-3	16	14	2
豊後高田市	26	10	16	13	7	6	3	1	2	13	17	-4	38	33	5	29	27	2	27	32	-5	16	14	2
杵築市	18	16	2	9	5	4	11	2	9	15	12	3	44	45	-1	37	44	-7	28	29	-1	35	33	2
宇佐市	15	28	-13	9	17	-8	7	9	-2	22	20	2	73	79	-6	56	51	5	40	39	1	28	43	-15
豊後大野市	20	16	4	8	9	-1	8	9	-1	21	22	-1	43	82	-39	39	70	-31	27	37	-10	23	25	-2
由布市	49	13	36	28	9	19	11	9	2	36	31	5	54	63	-9	68	61	7	54	40	14	46	29	17
国東市	13	13	0	4	10	-6	3	6	-3	8	19	-11	42	51	-9	29	53	-24	26	33	-7	16	23	-7
姫島村	0	2	-2	0	1	-1	0	0	0	0	2	-2	0	1	-1	1	2	-1	1	1	0	1	0	1
日出町	33	21	12	4	7	-3	5	7	-2	12	12	0	47	38	9	52	59	-7	57	48	9	36	30	6
九重町	2	7	-5	2	7	-5	0	3	-3	1	3	-2	5	8	-3	7	8	-1	9	10	-1	1	8	-7
玖珠町	7	5	2	1	7	-6	0	4	-4	4	12	-8	25	25	0	12	24	-12	16	19	-3	8	16	-8

	【 40 ~ 44 歳 】			【 45 ~ 49 歳 】			【 50 ~ 54 歳 】			【 55 ~ 59 歳 】			【 60 ~ 64 歳 】			【 65 歳 ~ 】			合 計					
	転入	転出	増減	転入	転出	増減	転入	転出	増減	転入	転出	増減	転入	転出	増減	転入	転出	増減	転入	転出	増減			
県 計	561	561	0	384	384	0	339	339	0	232	232	0	198	198	0	527	527	0				7,562	7,562	0
大分市	167	178	-11	137	100	37	98	117	-19	86	74	12	59	69	-10	170	135	35				2,680	2,151	529
別府市	75	59	16	50	44	6	42	37	5	24	29	-5	21	25	-4	76	69	7				866	989	-123
中津市	28	54	-26	35	34	1	31	20	11	12	23	-11	6	7	-1	17	15	2				522	559	-37
日田市	25	23	2	15	18	-3	15	23	-8	9	9	0	6	7	-1	7	7	0				284	277	7
佐伯市	37	23	14	17	26	-9	13	19	-6	11	17	-6	16	7	9	21	20	1				330	438	-108
臼杵市	27	22	5	14	21	-7	6	9	-3	4	10	-6	7	7	0	31	35	-4				257	323	-66
津久見市	10	13	-3	5	8	-3	6	2	4	3	8	-5	1	3	-2	11	28	-17				89	163	-74
竹田市	9	13	-4	4	13	-9	8	10	-2	9	3	6	10	5	5	12	23	-11				159	199	-40
豊後高田市	19	9	10	10	6	4	9	5	4	6	5	1	4	8	-4	14	16	-2				227	190	37
杵築市	21	27	-6	18	11	7	16	12	4	5	6	-1	8	9	-1	18	27	-9				283	278	5
宇佐市	21	28	-7	22	22	0	13	16	-3	12	5	7	12	11	1	21	18	3				351	386	-35
豊後大野市	25	18	7	9	16	-7	13	11	2	14	7	7	11	11	0	32	25	7				293	358	-65
由布市	34	26	8	12	20	-8	28	17	11	8	12	-4	14	9	5	35	36	-1				477	375	102
国東市	20	21	-1	16	14	2	17	11	6	11	10	1	3	6	-3	17	19	-2				225	289	-64
姫島村	1	3	-2	0	3	-3	1	0	1	2	0	2	0	1	-1	0	3	-3				7	19	-12
日出町	32	31	1	14	19	-5	14	17	-3	12	6	6	16	6	10	27	21	6				361	322	39
九重町	5	5	0	1	3	-2	1	3	-2	2	0	2	2	2	0	10	18	-8				48	85	-37
玖珠町	5	8	-3	5	6	-1	8	10	-2	2	8	-6	2	5	-3	8	12	-4				103	161	-58

第18表 市町村の年齢（5歳）階級別県内市町村間転入・転出者数（県内女性）

令和3年10月1日～令和4年9月30日

	【 0 ~ 4 歳 】			【 5 ~ 9 歳 】			【 10 ~ 14 歳 】			【 15 ~ 19 歳 】			【 20 ~ 24 歳 】			【 25 ~ 29 歳 】			【 30 ~ 34 歳 】			【 35 ~ 39 歳 】		
	転入	転出	増減	転入	転出	増減	転入	転出	増減	転入	転出	増減	転入	転出	増減	転入	転出	増減	転入	転出	増減	転入	転出	増減
県 計	450	450	0	213	213	0	117	117	0	399	399	0	1,430	1,430	0	1,243	1,243	0	780	780	0	577	577	0
大 分 市	132	143	-11	75	63	12	51	36	15	141	79	62	556	387	169	464	342	122	259	246	13	194	173	21
別 府 市	57	58	-1	30	19	11	17	14	3	69	43	26	169	218	-49	168	182	-14	101	113	-12	71	79	-8
中 津 市	39	42	-3	10	11	-1	8	7	1	27	19	8	109	70	39	86	87	-1	65	56	9	32	28	4
日 田 市	13	25	-12	8	11	-3	2	4	-2	11	9	2	50	43	7	51	44	7	18	26	-8	16	21	-5
佐 伯 市	14	20	-6	9	11	-2	3	7	-4	15	44	-29	59	103	-44	52	81	-29	33	39	-6	25	40	-15
白 杵 市	15	22	-7	5	12	-7	2	7	-5	10	22	-12	50	68	-18	40	49	-9	30	34	-4	24	25	-1
津久見市	2	3	-1	1	2	-1	2	4	-2	6	12	-6	10	21	-11	11	23	-12	10	11	-1	6	12	-6
竹 田 市	8	5	3	7	6	1	3	2	1	9	19	-10	23	40	-17	15	24	-9	10	19	-9	17	13	4
豊後高田市	22	18	4	8	6	2	3	8	-5	12	9	3	35	27	8	39	22	17	27	18	9	20	13	7
杵 築 市	11	20	-9	7	14	-7	1	2	-1	14	18	-4	38	56	-18	28	33	-5	23	29	-6	26	27	-1
宇 佐 市	26	21	5	4	16	-12	6	3	3	15	34	-19	69	78	-9	71	77	-6	30	42	-12	18	31	-13
豊後大野市	22	7	15	15	12	3	5	9	-4	20	19	1	31	76	-45	34	39	-5	30	32	-2	26	19	7
由 布 市	43	20	23	13	10	3	5	7	-2	21	21	0	114	61	53	74	69	5	50	38	12	42	31	11
国 東 市	5	15	-10	8	8	0	1	3	-2	9	25	-16	34	86	-52	24	60	-36	24	24	0	14	21	-7
姫 島 村	0	0	0	0	0	0	0	0	0	0	0	0	1	1	0	1	3	-2	0	1	-1	1	0	1
日 出 町	32	20	12	12	9	3	5	2	3	16	17	-1	60	64	-4	66	76	-10	59	36	23	34	31	3
九 重 町	1	6	-5	0	0	0	2	0	2	2	4	-2	6	7	-1	8	10	-2	4	4	0	4	6	-2
玖 珠 町	8	5	3	1	3	-2	1	2	-1	2	5	-3	16	24	-8	11	22	-11	7	12	-5	7	7	0

	【 40 ~ 44 歳 】			【 45 ~ 49 歳 】			【 50 ~ 54 歳 】			【 55 ~ 59 歳 】			【 60 ~ 64 歳 】			【 65 歳 ~ 】			合 計					
	転入	転出	増減	転入	転出	増減	転入	転出	増減	転入	転出	増減	転入	転出	増減	転入	転出	増減				転入	転出	増減
県 計	399	399	0	336	336	0	249	249	0	214	214	0	145	145	0	799	799	0				7,351	7,351	0
大 分 市	146	115	31	111	71	40	81	73	8	63	68	-5	34	58	-24	279	161	118				2,586	2,015	571
別 府 市	53	39	14	49	51	-2	45	26	19	25	34	-9	20	21	-1	117	116	1				991	1,013	-22
中 津 市	23	19	4	20	15	5	8	8	0	11	11	0	4	5	-1	37	25	12				479	403	76
日 田 市	18	13	5	11	8	3	9	7	2	4	9	-5	4	4	0	18	18	0				233	242	-9
佐 伯 市	16	20	-4	12	25	-13	9	18	-9	14	9	5	9	7	2	25	34	-9				295	458	-163
白 杵 市	13	22	-9	8	14	-6	7	14	-7	11	9	2	10	6	4	29	62	-33				254	366	-112
津久見市	4	6	-2	4	8	-4	4	5	-1	2	4	-2	2	3	-1	10	32	-22				74	146	-72
竹 田 市	10	13	-3	3	13	-10	5	10	-5	7	6	1	4	6	-2	12	35	-23				133	211	-78
豊後高田市	9	11	-2	6	7	-1	3	9	-6	8	8	0	6	3	3	13	27	-14				211	186	25
杵 築 市	14	25	-11	19	15	4	12	8	4	6	7	-1	4	5	-1	28	38	-10				231	297	-66
宇 佐 市	18	27	-9	22	21	1	12	17	-5	8	11	-3	8	2	6	42	47	-5				349	427	-78
豊後大野市	16	22	-6	14	15	-1	16	10	6	8	9	-1	11	4	7	51	48	3				299	321	-22
由 布 市	26	23	3	18	19	-1	11	18	-7	15	8	7	11	7	4	48	39	9				491	371	120
国 東 市	9	16	-7	9	14	-5	4	7	-3	13	9	4	5	4	1	23	31	-8				182	323	-141
姫 島 村	0	1	-1	0	2	-2	0	1	-1	1	1	0	0	0	0	1	2	-1				5	12	-7
日 出 町	17	17	0	21	27	-6	18	9	9	14	4	10	7	4	3	38	41	-3				399	357	42
九 重 町	1	2	-1	1	6	-5	4	2	2	1	3	-2	1	3	-2	14	23	-9				49	76	-27
玖 珠 町	6	8	-2	8	5	3	1	7	-6	3	4	-1	5	3	2	14	20	-6				90	127	-37

第19表 大分県の男女別・年齢別死亡者数

[県計]

令和3年10月1日～令和4年9月30日

年齢	計	男	女	年齢	計	男	女	年齢	計	男	女
合計	15,885	7,743	8,142								
0～4歳	15	4	11	35～39歳	37	25	12	70～74歳	1,372	934	438
0	11	3	8	35	7	4	3	70	184	119	65
1	2	0	2	36	8	8	0	71	215	144	71
2	0	0	0	37	8	5	3	72	291	195	96
3	2	1	1	38	9	5	4	73	351	250	101
4	0	0	0	39	5	3	2	74	331	226	105
5～9歳	0	0	0	40～44歳	68	35	33	75～79歳	1,465	954	511
5	0	0	0	40	6	3	3	75	257	174	83
6	0	0	0	41	12	5	7	76	191	123	68
7	0	0	0	42	17	10	7	77	302	209	93
8	0	0	0	43	19	11	8	78	357	212	145
9	0	0	0	44	14	6	8	79	358	236	122
10～14歳	1	0	1	45～49歳	108	67	41	80～84歳	2,248	1,292	956
10	0	0	0	45	17	10	7	80	454	267	187
11	0	0	0	46	19	15	4	81	429	247	182
12	0	0	0	47	19	17	2	82	415	238	177
13	0	0	0	48	27	15	12	83	451	259	192
14	1	0	1	49	26	10	16	84	499	281	218
15～19歳	10	7	3	50～54歳	186	127	59	85～89歳	3,390	1,653	1,737
15	0	0	0	50	31	22	9	85	592	309	283
16	4	2	2	51	36	25	11	86	633	341	292
17	2	1	1	52	36	26	10	87	690	335	355
18	1	1	0	53	40	25	15	88	716	337	379
19	3	3	0	54	43	29	14	89	759	331	428
20～24歳	16	11	5	55～59歳	202	146	56	90～94歳	3,370	1,229	2,141
20	2	2	0	55	32	24	8	90	721	293	428
21	4	1	3	56	37	28	9	91	755	307	448
22	2	2	0	57	43	35	8	92	674	254	420
23	3	2	1	58	41	28	13	93	610	199	411
24	5	4	1	59	49	31	18	94	610	176	434
25～29歳	22	14	8	60～64歳	338	220	118	95～99歳	1,882	470	1,412
25	4	2	2	60	56	36	20	95	555	161	394
26	3	1	2	61	51	31	20	96	439	114	325
27	5	3	2	62	65	45	20	97	392	98	294
28	3	3	0	63	77	47	30	98	262	66	196
29	7	5	2	64	89	61	28	99	234	31	203
30～34歳	19	8	11	65～69歳	653	468	185	100歳以上	483	79	404
30	0	0	0	65	93	66	27				
31	4	3	1	66	111	81	30				
32	3	0	3	67	136	95	41				
33	6	3	3	68	149	102	47				
34	6	2	4	69	164	124	40				

(再掲)

年齢	計	男	女	年齢	計	男	女	年齢	計	男	女
0～14歳	16	4	12	15～64歳	1,006	660	346	65歳以上	14,863	7,079	7,784
(%)	0.10%	0.05%	0.15%	(%)	6.33%	8.52%	4.25%	(%)	93.57%	91.42%	95.60%

第20表 市町村の年齢3区分別人口・割合及び人口指数

令和4年10月1日現在

	3区分年齢人口(人)				3区分年齢人口割合(%)			年少人口指数		老年人口指数		従属人口指数		老年化指数	
	S	A	B	C	A/S	B/S	C/S	A/B	順位	C/B	順位	(A+C)/B	順位	C/A	順位
	総数	0~14歳	15~64歳	65歳以上											
県計	1,106,301	130,961	599,967	375,373	11.84%	54.23%	33.93%	21.83%	-	62.57%	-	84.39%	-	286.63%	-
大分市	474,323	61,942	277,538	134,843	13.06%	58.51%	28.43%	22.32%	8	48.59%	18	70.90%	18	217.69%	18
別府市	114,018	11,572	62,445	40,001	10.15%	54.77%	35.08%	18.53%	17	64.06%	15	82.59%	15	345.67%	11
中津市	82,237	10,647	46,259	25,331	12.95%	56.25%	30.80%	23.02%	4	54.76%	17	77.78%	17	237.92%	16
日田市	60,770	7,250	31,129	22,391	11.93%	51.22%	36.85%	23.29%	3	71.93%	13	95.22%	13	308.84%	14
佐伯市	64,463	6,462	30,564	27,437	10.02%	47.41%	42.56%	21.14%	10	89.77%	7	110.91%	6	424.59%	8
臼杵市	34,627	3,450	16,469	14,708	9.96%	47.56%	42.48%	20.95%	12	89.31%	8	110.26%	8	426.32%	7
津久見市	15,218	1,278	6,882	7,058	8.40%	45.22%	46.38%	18.57%	16	102.56%	4	121.13%	5	552.27%	3
竹田市	19,362	1,638	8,119	9,605	8.46%	41.93%	49.61%	20.17%	15	118.30%	2	138.48%	2	586.39%	2
豊後高田市	21,839	2,473	10,894	8,472	11.32%	49.88%	38.79%	22.70%	6	77.77%	10	100.47%	10	342.58%	12
杵築市	26,946	2,793	13,601	10,552	10.37%	50.48%	39.16%	20.54%	14	77.58%	11	98.12%	11	377.80%	9
宇佐市	51,219	5,847	26,069	19,303	11.42%	50.90%	37.69%	22.43%	7	74.05%	12	96.47%	12	330.14%	13
豊後大野市	32,485	3,079	14,630	14,776	9.48%	45.04%	45.49%	21.05%	11	101.00%	5	122.04%	4	479.90%	5
由布市	32,414	4,231	17,152	11,031	13.05%	52.92%	34.03%	24.67%	1	64.31%	14	88.98%	14	260.72%	15
国東市	25,279	2,201	11,988	11,090	8.71%	47.42%	43.87%	18.36%	18	92.51%	6	110.87%	7	503.86%	4
姫島村	1,603	117	560	926	7.30%	34.93%	57.77%	20.89%	13	165.36%	1	186.25%	1	791.45%	1
日出町	27,484	3,654	15,229	8,601	13.30%	55.41%	31.29%	23.99%	2	56.48%	16	80.47%	16	235.39%	17
九重町	8,191	823	3,601	3,767	10.05%	43.96%	45.99%	22.85%	5	104.61%	3	127.46%	3	457.72%	6
玖珠町	13,823	1,504	6,838	5,481	10.88%	49.47%	39.65%	21.99%	9	80.16%	9	102.15%	9	364.43%	10

第 2 1 表 市町村別・男女別・年齢別人口

令和4年10月1日現在

[県計]

年 齢	計	男	女	年 齢	計	男	女	年 齢	計	男	女
合計	1,106,301	526,200	580,101								
0 ~ 4 歳	37,233	18,938	18,295	35 ~ 39 歳	58,869	29,908	28,961	70 ~ 74 歳	96,201	45,152	51,049
0	7,042	3,624	3,418	35	11,066	5,647	5,419	70	17,444	8,211	9,233
1	7,074	3,622	3,452	36	11,456	5,872	5,584	71	18,616	8,840	9,776
2	7,435	3,739	3,696	37	11,731	5,895	5,836	72	19,059	8,964	10,095
3	7,614	3,921	3,693	38	12,103	6,125	5,978	73	20,956	9,792	11,164
4	8,068	4,032	4,036	39	12,513	6,369	6,144	74	20,126	9,345	10,781
5 ~ 9 歳	44,932	23,066	21,866	40 ~ 44 歳	66,106	33,229	32,877	75 ~ 79 歳	68,318	30,022	38,296
5	8,392	4,325	4,067	40	12,444	6,201	6,243	75	18,299	8,358	9,941
6	9,618	4,948	4,670	41	12,610	6,312	6,298	76	11,185	4,933	6,252
7	8,742	4,454	4,288	42	13,311	6,712	6,599	77	12,026	5,227	6,799
8	8,958	4,561	4,397	43	13,778	6,950	6,828	78	13,940	6,007	7,933
9	9,222	4,778	4,444	44	13,963	7,054	6,909	79	12,868	5,497	7,371
10 ~ 14 歳	48,796	24,954	23,842	45 ~ 49 歳	77,098	38,578	38,520	80 ~ 84 歳	56,427	22,824	33,603
10	9,461	4,888	4,573	45	14,635	7,438	7,197	80	12,977	5,423	7,554
11	9,702	4,911	4,791	46	15,272	7,629	7,643	81	12,768	5,274	7,494
12	9,710	4,941	4,769	47	15,322	7,614	7,708	82	11,099	4,523	6,576
13	9,898	5,029	4,869	48	15,851	7,918	7,933	83	9,644	3,820	5,824
14	10,025	5,185	4,840	49	16,018	7,979	8,039	84	9,939	3,784	6,155
15 ~ 19 歳	49,481	25,502	23,979	50 ~ 54 歳	72,344	35,424	36,920	85 ~ 89 歳	43,235	14,942	28,293
15	9,855	5,079	4,776	50	15,278	7,623	7,655	85	10,451	3,849	6,602
16	10,019	5,109	4,910	51	14,787	7,202	7,585	86	9,080	3,197	5,883
17	9,921	5,194	4,727	52	14,114	6,941	7,173	87	8,679	3,006	5,673
18	9,964	5,181	4,783	53	14,364	6,951	7,413	88	7,766	2,503	5,263
19	9,722	4,939	4,783	54	13,801	6,707	7,094	89	7,259	2,387	4,872
20 ~ 24 歳	46,846	24,612	22,234	55 ~ 59 歳	65,173	31,147	34,026	90 ~ 94 歳	23,712	6,714	16,998
20	9,420	4,977	4,443	55	14,162	6,776	7,386	90	6,271	1,975	4,296
21	9,667	5,087	4,580	56	10,482	5,031	5,451	91	5,619	1,639	3,980
22	9,109	4,907	4,202	57	13,818	6,613	7,205	92	4,718	1,272	3,446
23	8,734	4,559	4,175	58	13,346	6,349	6,997	93	4,040	1,072	2,968
24	9,916	5,082	4,834	59	13,365	6,378	6,987	94	3,064	756	2,308
25 ~ 29 歳	45,188	23,641	21,547	60 ~ 64 歳	70,612	33,706	36,906	95 ~ 99 歳	7,447	1,449	5,998
25	9,707	5,033	4,674	60	13,123	6,236	6,887	95	2,445	546	1,899
26	8,872	4,627	4,245	61	13,476	6,485	6,991	96	1,883	381	1,502
27	9,038	4,766	4,272	62	14,104	6,724	7,380	97	1,294	246	1,048
28	8,953	4,708	4,245	63	15,232	7,351	7,881	98	1,020	163	857
29	8,618	4,507	4,111	64	14,677	6,910	7,767	99	805	113	692
30 ~ 34 歳	48,250	24,483	23,767	65 ~ 69 歳	79,003	37,796	41,207	100歳以上	1,030	113	917
30	8,927	4,584	4,343	65	14,432	6,944	7,488	不 詳	0	0	0
31	9,415	4,734	4,681	66	15,850	7,568	8,282				
32	9,574	4,946	4,628	67	15,921	7,564	8,357				
33	9,935	4,923	5,012	68	15,816	7,585	8,231				
34	10,399	5,296	5,103	69	16,984	8,135	8,849				

(再掲)

年 齢	計	男	女	年 齢	計	男	女	年 齢	計	男	女
0 ~ 14 歳	130,961	66,958	64,003	15 ~ 64 歳	599,967	300,230	299,737	65歳以上	375,373	159,012	216,361
(%)	11.84%	12.72%	11.03%		54.23%	57.06%	51.67%		33.93%	30.22%	37.30%

第21表 市町村別・男女別・年齢別人口

令和4年10月1日現在

[大分市]

年齢	計	男	女	年齢	計	男	女	年齢	計	男	女
合計	474,323	227,949	246,374								
0～4歳	18,279	9,314	8,965	35～39歳	28,226	14,129	14,097	70～74歳	36,240	16,823	19,417
0	3,562	1,825	1,737	35	5,210	2,631	2,579	70	6,544	3,038	3,506
1	3,456	1,784	1,672	36	5,658	2,888	2,770	71	7,037	3,245	3,792
2	3,667	1,865	1,802	37	5,784	2,854	2,930	72	7,146	3,376	3,770
3	3,742	1,931	1,811	38	5,685	2,834	2,851	73	7,923	3,660	4,263
4	3,852	1,909	1,943	39	5,889	2,922	2,967	74	7,590	3,504	4,086
5～9歳	21,215	10,847	10,368	40～44歳	31,352	15,600	15,752	75～79歳	25,324	11,285	14,039
5	3,995	2,078	1,917	40	5,829	2,890	2,939	75	6,756	3,077	3,679
6	4,532	2,275	2,257	41	5,931	2,891	3,040	76	4,250	1,918	2,332
7	4,214	2,149	2,065	42	6,370	3,197	3,173	77	4,432	1,938	2,494
8	4,170	2,125	2,045	43	6,546	3,316	3,230	78	5,196	2,307	2,889
9	4,304	2,220	2,084	44	6,676	3,306	3,370	79	4,690	2,045	2,645
10～14歳	22,448	11,380	11,068	45～49歳	36,580	18,220	18,360	80～84歳	19,492	8,276	11,216
10	4,372	2,238	2,134	45	6,952	3,525	3,427	80	4,744	2,074	2,670
11	4,452	2,222	2,230	46	7,157	3,565	3,592	81	4,480	1,953	2,527
12	4,484	2,293	2,191	47	7,211	3,552	3,659	82	3,780	1,608	2,172
13	4,562	2,287	2,275	48	7,720	3,844	3,876	83	3,245	1,315	1,930
14	4,578	2,340	2,238	49	7,540	3,734	3,806	84	3,243	1,326	1,917
15～19歳	22,253	11,543	10,710	50～54歳	33,301	16,126	17,175	85～89歳	13,373	4,762	8,611
15	4,429	2,279	2,150	50	7,193	3,597	3,596	85	3,287	1,253	2,034
16	4,504	2,296	2,208	51	6,936	3,345	3,591	86	2,823	1,011	1,812
17	4,408	2,311	2,097	52	6,474	3,112	3,362	87	2,631	948	1,683
18	4,410	2,318	2,092	53	6,563	3,125	3,438	88	2,377	783	1,594
19	4,502	2,339	2,163	54	6,135	2,947	3,188	89	2,255	767	1,488
20～24歳	23,121	12,454	10,667	55～59歳	28,125	13,297	14,828	90～94歳	7,066	2,058	5,008
20	4,656	2,581	2,075	55	6,267	3,006	3,261	90	1,864	620	1,244
21	4,806	2,620	2,186	56	4,611	2,207	2,404	91	1,702	538	1,164
22	4,588	2,501	2,087	57	5,944	2,818	3,126	92	1,323	339	984
23	4,408	2,318	2,090	58	5,678	2,627	3,051	93	1,225	347	878
24	4,663	2,434	2,229	59	5,625	2,639	2,986	94	952	214	738
25～29歳	22,440	11,573	10,867	60～64歳	28,471	13,430	15,041	95～99歳	2,218	448	1,770
25	4,437	2,250	2,187	60	5,479	2,611	2,868	95	703	158	545
26	4,371	2,268	2,103	61	5,511	2,607	2,904	96	555	131	424
27	4,690	2,418	2,272	62	5,647	2,665	2,982	97	393	75	318
28	4,634	2,398	2,236	63	6,118	2,912	3,206	98	309	48	261
29	4,308	2,239	2,069	64	5,716	2,635	3,081	99	258	36	222
30～34歳	23,669	11,858	11,811	65～69歳	30,798	14,499	16,299	100歳以上	332	27	305
30	4,483	2,250	2,233	65	5,643	2,675	2,968	不詳	0	0	0
31	4,733	2,380	2,353	66	6,316	2,992	3,324				
32	4,674	2,385	2,289	67	6,155	2,831	3,324				
33	4,765	2,358	2,407	68	6,039	2,843	3,196				
34	5,014	2,485	2,529	69	6,645	3,158	3,487				

(再掲)

年齢	計	男	女	年齢	計	男	女	年齢	計	男	女
0～14歳	61,942	31,541	30,401	15～64歳	277,538	138,230	139,308	65歳以上	134,843	58,178	76,665
(%)	13.06%	13.84%	12.34%	(%)	58.51%	60.64%	56.54%	(%)	28.43%	25.52%	31.12%

第21表 市町村別・男女別・年齢別人口

令和4年10月1日現在

[別府市]

年齢	計	男	女	年齢	計	男	女	年齢	計	男	女
合計	114,018	51,768	62,250								
0～4歳	3,354	1,687	1,667	35～39歳	5,405	2,650	2,755	70～74歳	9,970	4,386	5,584
0	663	343	320	35	1,044	495	549	70	1,736	796	940
1	633	330	303	36	1,055	523	532	71	1,837	812	1,025
2	648	312	336	37	1,049	488	561	72	1,925	840	1,085
3	674	340	334	38	1,121	555	566	73	2,313	973	1,340
4	736	362	374	39	1,136	589	547	74	2,159	965	1,194
5～9歳	3,883	2,011	1,872	40～44歳	6,117	2,911	3,206	75～79歳	7,939	3,261	4,678
5	723	361	362	40	1,160	552	608	75	1,967	808	1,159
6	820	443	377	41	1,146	535	611	76	1,369	566	803
7	730	378	352	42	1,199	555	644	77	1,458	605	853
8	775	351	424	43	1,316	625	691	78	1,696	676	1,020
9	835	478	357	44	1,296	644	652	79	1,449	606	843
10～14歳	4,335	2,193	2,142	45～49歳	7,515	3,606	3,909	80～84歳	6,400	2,416	3,984
10	816	425	391	45	1,466	707	759	80	1,496	563	933
11	864	443	421	46	1,428	684	744	81	1,476	557	919
12	909	445	464	47	1,499	708	791	82	1,267	487	780
13	868	445	423	48	1,573	791	782	83	1,083	407	676
14	878	435	443	49	1,549	716	833	84	1,078	402	676
15～19歳	5,725	2,906	2,819	50～54歳	7,459	3,501	3,958	85～89歳	4,887	1,631	3,256
15	886	486	400	50	1,589	767	822	85	1,196	439	757
16	946	488	458	51	1,445	663	782	86	994	307	687
17	995	524	471	52	1,436	676	760	87	953	337	616
18	1,209	603	606	53	1,521	702	819	88	913	287	626
19	1,689	805	884	54	1,468	693	775	89	831	261	570
20～24歳	7,618	3,724	3,894	55～59歳	6,673	3,103	3,570	90～94歳	2,548	700	1,848
20	1,991	966	1,025	55	1,454	681	773	90	721	214	507
21	1,905	901	1,004	56	1,053	495	558	91	596	149	447
22	1,508	749	759	57	1,441	666	775	92	490	151	339
23	1,245	631	614	58	1,376	651	725	93	428	108	320
24	969	477	492	59	1,349	610	739	94	313	78	235
25～29歳	4,633	2,296	2,337	60～64歳	6,880	3,196	3,684	95～99歳	810	123	687
25	892	499	393	60	1,301	590	711	95	252	34	218
26	933	439	494	61	1,366	662	704	96	197	34	163
27	876	404	472	62	1,341	628	713	97	151	30	121
28	975	465	510	63	1,428	666	762	98	109	4	105
29	957	489	468	64	1,444	650	794	99	101	21	80
30～34歳	4,420	2,066	2,354	65～69歳	7,360	3,394	3,966	100歳以上	87	7	80
30	813	387	426	65	1,383	628	755	不詳	0	0	0
31	859	368	491	66	1,447	671	776				
32	922	449	473	67	1,423	666	757				
33	896	424	472	68	1,528	704	824				
34	930	438	492	69	1,579	725	854				

(再掲)

年齢	計	男	女	年齢	計	男	女	年齢	計	男	女
0～14歳	11,572	5,891	5,681	15～64歳	62,445	29,959	32,486	65歳以上	40,001	15,918	24,083
(%)	10.15%	11.38%	9.13%	(%)	54.77%	57.87%	52.19%	(%)	35.08%	30.75%	38.69%

第21表 市町村別・男女別・年齢別人口

令和4年10月1日現在

[中津市]

年齢	計	男	女	年齢	計	男	女	年齢	計	男	女
合計	82,237	40,272	41,965								
0～4歳	3,066	1,516	1,550	35～39歳	5,176	2,794	2,382	70～74歳	6,482	3,016	3,466
0	571	293	278	35	1,040	568	472	70	1,127	533	594
1	610	308	302	36	998	543	455	71	1,268	631	637
2	636	318	318	37	1,023	570	453	72	1,384	625	759
3	594	277	317	38	1,030	529	501	73	1,391	639	752
4	655	320	335	39	1,085	584	501	74	1,312	588	724
5～9歳	3,725	1,901	1,824	40～44歳	5,093	2,701	2,392	75～79歳	4,630	2,022	2,608
5	694	358	336	40	1,035	564	471	75	1,273	551	722
6	816	417	399	41	950	523	427	76	740	331	409
7	720	380	340	42	1,005	533	472	77	792	359	433
8	711	348	363	43	1,062	527	535	78	924	425	499
9	784	398	386	44	1,041	554	487	79	901	356	545
10～14歳	3,856	2,030	1,826	45～49歳	5,641	2,919	2,722	80～84歳	3,811	1,497	2,314
10	708	379	329	45	1,018	543	475	80	911	365	546
11	819	408	411	46	1,103	596	507	81	858	356	502
12	776	397	379	47	1,139	593	546	82	756	303	453
13	712	384	328	48	1,178	597	581	83	632	240	392
14	841	462	379	49	1,203	590	613	84	654	233	421
15～19歳	3,604	1,752	1,852	50～54歳	5,313	2,713	2,600	85～89歳	2,901	926	1,975
15	742	346	396	50	1,125	597	528	85	728	230	498
16	792	381	411	51	1,075	527	548	86	602	211	391
17	726	340	386	52	1,050	575	475	87	571	187	384
18	684	334	350	53	1,040	494	546	88	524	149	375
19	660	351	309	54	1,023	520	503	89	476	149	327
20～24歳	3,296	1,924	1,372	55～59歳	4,797	2,325	2,472	90～94歳	1,462	358	1,104
20	503	305	198	55	1,087	542	545	90	367	97	270
21	619	395	224	56	831	413	418	91	347	70	277
22	684	394	290	57	986	459	527	92	314	85	229
23	648	382	266	58	965	485	480	93	280	65	215
24	842	448	394	59	928	426	502	94	154	41	113
25～29歳	3,934	2,268	1,666	60～64歳	5,156	2,488	2,668	95～99歳	442	84	358
25	891	495	396	60	922	456	466	95	138	31	107
26	760	452	308	61	954	466	488	96	104	26	78
27	778	458	320	62	1,060	508	552	97	86	8	78
28	727	411	316	63	1,127	545	582	98	59	10	49
29	778	452	326	64	1,093	513	580	99	55	9	46
30～34歳	4,249	2,366	1,883	65～69歳	5,557	2,671	2,886	100歳以上	46	1	45
30	845	478	367	65	1,017	489	528	不詳	0	0	0
31	792	425	367	66	1,117	516	601				
32	839	467	372	67	1,159	567	592				
33	872	497	375	68	1,069	550	519				
34	901	499	402	69	1,195	549	646				

(再掲)

年齢	計	男	女	年齢	計	男	女	年齢	計	男	女
0～14歳	10,647	5,447	5,200	15～64歳	46,259	24,250	22,009	65歳以上	25,331	10,575	14,756
(%)	12.95%	13.53%	12.39%	(%)	56.25%	60.22%	52.45%	(%)	30.80%	26.26%	35.16%

第21表 市町村別・男女別・年齢別人口

令和4年10月1日現在

[日田市]

年齢	計	男	女	年齢	計	男	女	年齢	計	男	女
合計	60,770	28,922	31,848								
0～4歳	1,950	1,001	949	35～39歳	2,792	1,422	1,370	70～74歳	5,706	2,714	2,992
0	329	175	154	35	517	257	260	70	1,083	508	575
1	395	208	187	36	540	299	241	71	1,117	570	547
2	383	192	191	37	549	280	269	72	1,154	554	600
3	409	211	198	38	590	293	297	73	1,263	606	657
4	434	215	219	39	596	293	303	74	1,089	476	613
5～9歳	2,432	1,251	1,181	40～44歳	3,505	1,759	1,746	75～79歳	3,787	1,685	2,102
5	456	232	224	40	655	321	334	75	998	465	533
6	560	305	255	41	709	361	348	76	616	248	368
7	467	212	255	42	695	353	342	77	692	307	385
8	458	239	219	43	685	358	327	78	739	333	406
9	491	263	228	44	761	366	395	79	742	332	410
10～14歳	2,868	1,478	1,390	45～49歳	3,976	1,992	1,984	80～84歳	3,353	1,306	2,047
10	581	301	280	45	793	403	390	80	737	299	438
11	538	276	262	46	805	409	396	81	734	284	450
12	565	291	274	47	788	377	411	82	661	257	404
13	598	319	279	48	775	393	382	83	588	241	347
14	586	291	295	49	815	410	405	84	633	225	408
15～19歳	2,732	1,395	1,337	50～54歳	3,902	1,941	1,961	85～89歳	2,642	953	1,689
15	599	323	276	50	800	368	432	85	636	238	398
16	581	287	294	51	782	370	412	86	551	181	370
17	597	324	273	52	763	395	368	87	522	205	317
18	568	288	280	53	772	401	371	88	496	161	335
19	387	173	214	54	785	407	378	89	437	168	269
20～24歳	1,606	802	804	55～59歳	3,902	1,926	1,976	90～94歳	1,493	408	1,085
20	302	146	156	55	821	380	441	90	381	116	265
21	215	92	123	56	640	315	325	91	373	103	270
22	259	159	100	57	836	419	417	92	289	73	216
23	338	170	168	58	781	413	368	93	235	51	184
24	492	235	257	59	824	399	425	94	215	65	150
25～29歳	1,970	1,062	908	60～64歳	4,377	2,175	2,202	95～99歳	472	89	383
25	523	270	253	60	784	368	416	95	165	35	130
26	363	180	183	61	863	427	436	96	130	27	103
27	387	240	147	62	864	438	426	97	77	22	55
28	359	204	155	63	950	492	458	98	63	-4	67
29	338	168	170	64	916	450	466	99	37	9	28
30～34歳	2,367	1,190	1,177	65～69歳	4,865	2,364	2,501	100歳以上	73	9	64
30	421	232	189	65	912	454	458	不詳	0	0	0
31	488	231	257	66	929	430	499				
32	441	234	207	67	1,028	505	523				
33	488	224	264	68	994	471	523				
34	529	269	260	69	1,002	504	498				

(再掲)

年齢	計	男	女	年齢	計	男	女	年齢	計	男	女
0～14歳	7,250	3,730	3,520	15～64歳	31,129	15,664	15,465	65歳以上	22,391	9,528	12,863
(%)	11.93%	12.90%	11.05%	(%)	51.22%	54.16%	48.56%	(%)	36.85%	32.94%	40.39%

第21表 市町村別・男女別・年齢別人口

令和4年10月1日現在

[佐伯市]

年齢	計	男	女	年齢	計	男	女	年齢	計	男	女
合計	64,463	29,884	34,579								
0～4歳	1,688	833	855	35～39歳	2,893	1,504	1,389	70～74歳	6,707	3,119	3,588
0	309	153	156	35	548	291	257	70	1,269	611	658
1	296	145	151	36	528	247	281	71	1,262	584	678
2	350	170	180	37	575	299	276	72	1,331	628	703
3	365	183	182	38	632	337	295	73	1,410	652	758
4	368	182	186	39	610	330	280	74	1,435	644	791
5～9歳	2,244	1,185	1,059	40～44歳	3,458	1,730	1,728	75～79歳	4,899	2,112	2,787
5	412	217	195	40	631	316	315	75	1,297	588	709
6	467	240	227	41	634	323	311	76	814	358	456
7	431	224	207	42	699	350	349	77	887	392	495
8	479	266	213	43	714	347	367	78	920	387	533
9	455	238	217	44	780	394	386	79	981	387	594
10～14歳	2,530	1,279	1,251	45～49歳	4,049	2,027	2,022	80～84歳	4,331	1,698	2,633
10	546	267	279	45	755	392	363	80	958	392	566
11	480	249	231	46	783	360	423	81	984	390	594
12	488	237	251	47	788	427	361	82	817	324	493
13	525	265	260	48	835	397	438	83	797	327	470
14	491	261	230	49	888	451	437	84	775	265	510
15～19歳	2,510	1,258	1,252	50～54歳	3,939	1,908	2,031	85～89歳	3,450	1,156	2,294
15	539	263	276	50	775	388	387	85	847	299	548
16	551	275	276	51	853	429	424	86	694	257	437
17	551	287	264	52	778	350	428	87	737	230	507
18	516	260	256	53	786	380	406	88	606	183	423
19	353	173	180	54	747	361	386	89	566	187	379
20～24歳	1,409	712	697	55～59歳	3,875	1,829	2,046	90～94歳	1,829	497	1,332
20	231	121	110	55	791	368	423	90	457	142	315
21	217	89	128	56	570	236	334	91	472	132	340
22	244	144	100	57	885	445	440	92	364	80	284
23	257	127	130	58	794	379	415	93	311	97	214
24	460	231	229	59	835	401	434	94	225	46	179
25～29歳	1,781	954	827	60～64歳	4,458	2,076	2,382	95～99歳	620	131	489
25	481	230	251	60	836	395	441	95	225	63	162
26	378	209	169	61	820	362	458	96	160	26	134
27	290	170	120	62	938	449	489	97	62	17	45
28	321	195	126	63	947	433	514	98	88	11	77
29	311	150	161	64	917	437	480	99	85	14	71
30～34歳	2,192	1,196	996	65～69歳	5,526	2,669	2,857	100歳以上	75	11	64
30	376	226	150	65	984	494	490	不詳	0	0	0
31	432	239	193	66	1,138	544	594				
32	452	257	195	67	1,124	565	559				
33	441	226	215	68	1,137	543	594				
34	491	248	243	69	1,143	523	620				

(再掲)

年齢	計	男	女	年齢	計	男	女	年齢	計	男	女
0～14歳	6,462	3,297	3,165	15～64歳	30,564	15,194	15,370	65歳以上	27,437	11,393	16,044
(%)	10.02%	11.03%	9.15%	(%)	47.41%	50.84%	44.45%	(%)	42.56%	38.12%	46.40%

第21表 市町村別・男女別・年齢別人口

令和4年10月1日現在

[白杵市]

年齢	計	男	女	年齢	計	男	女	年齢	計	男	女
合計	34,627	16,305	18,322								
0～4歳	810	411	399	35～39歳	1,521	800	721	70～74歳	3,686	1,790	1,896
0	148	74	74	35	267	137	130	70	599	281	318
1	139	70	69	36	291	156	135	71	720	349	371
2	173	90	83	37	277	129	148	72	736	354	382
3	172	80	92	38	340	187	153	73	802	388	414
4	178	97	81	39	346	191	155	74	829	418	411
5～9歳	1,220	643	577	40～44歳	1,757	919	838	75～79歳	2,746	1,170	1,576
5	218	117	101	40	299	146	153	75	762	336	426
6	257	132	125	41	336	171	165	76	431	181	250
7	208	102	106	42	359	192	167	77	481	191	290
8	267	157	110	43	379	194	185	78	577	239	338
9	270	135	135	44	384	216	168	79	495	223	272
10～14歳	1,420	732	688	45～49歳	2,244	1,125	1,119	80～84歳	2,271	924	1,347
10	251	129	122	45	402	211	191	80	510	209	301
11	289	151	138	46	479	226	253	81	520	227	293
12	295	158	137	47	462	228	234	82	454	185	269
13	275	128	147	48	437	223	214	83	381	156	225
14	310	166	144	49	464	237	227	84	406	147	259
15～19歳	1,354	704	650	50～54歳	2,086	1,034	1,052	85～89歳	1,833	627	1,206
15	307	175	132	50	430	205	225	85	435	174	261
16	272	139	133	51	427	227	200	86	389	133	256
17	273	137	136	52	408	201	207	87	362	116	246
18	262	137	125	53	433	216	217	88	315	93	222
19	240	116	124	54	388	185	203	89	332	111	221
20～24歳	970	505	465	55～59歳	2,023	999	1,024	90～94歳	1,014	291	723
20	177	93	84	55	395	195	200	90	288	86	202
21	241	122	119	56	355	184	171	91	226	77	149
22	148	70	78	57	417	191	226	92	171	57	114
23	188	113	75	58	410	207	203	93	189	40	149
24	216	107	109	59	446	222	224	94	140	31	109
25～29歳	960	492	468	60～64歳	2,444	1,138	1,306	95～99歳	279	55	224
25	243	136	107	60	428	169	259	95	84	17	67
26	193	102	91	61	476	228	248	96	88	17	71
27	174	93	81	62	511	242	269	97	33	9	24
28	181	88	93	63	497	248	249	98	55	7	48
29	169	73	96	64	532	251	281	99	19	5	14
30～34歳	1,110	584	526	65～69歳	2,839	1,357	1,482	100歳以上	40	5	35
30	198	105	93	65	500	249	251	不詳	0	0	0
31	198	108	90	66	604	283	321				
32	220	118	102	67	575	261	314				
33	242	130	112	68	580	287	293				
34	252	123	129	69	580	277	303				

(再掲)

年齢	計	男	女	年齢	計	男	女	年齢	計	男	女
0～14歳	3,450	1,786	1,664	15～64歳	16,469	8,300	8,169	65歳以上	14,708	6,219	8,489
(%)	9.96%	10.95%	9.08%	(%)	47.56%	50.90%	44.59%	(%)	42.48%	38.14%	46.33%

第21表 市町村別・男女別・年齢別人口

令和4年10月1日現在

[津久見市]

年齢	計	男	女	年齢	計	男	女	年齢	計	男	女
合計	15,218	7,111	8,107								
0～4歳	306	148	158	35～39歳	562	294	268	70～74歳	1,819	888	931
0	52	21	31	35	109	56	53	70	319	159	160
1	58	32	26	36	92	45	47	71	342	181	161
2	51	28	23	37	104	60	44	72	378	182	196
3	70	32	38	38	144	63	81	73	392	183	209
4	75	35	40	39	113	70	43	74	388	183	205
5～9歳	430	212	218	40～44歳	699	335	364	75～79歳	1,308	580	728
5	77	38	39	40	117	48	69	75	374	175	199
6	81	54	27	41	175	97	78	76	195	105	90
7	85	35	50	42	118	50	68	77	240	100	140
8	81	34	47	43	147	69	78	78	256	111	145
9	106	51	55	44	142	71	71	79	243	89	154
10～14歳	542	294	248	45～49歳	1,004	517	487	80～84歳	1,070	449	621
10	104	53	51	45	202	95	107	80	215	99	116
11	114	63	51	46	185	92	93	81	273	124	149
12	103	48	55	47	184	85	99	82	223	85	138
13	106	56	50	48	217	119	98	83	165	58	107
14	115	74	41	49	216	126	90	84	194	83	111
15～19歳	553	284	269	50～54歳	873	438	435	85～89歳	829	283	546
15	102	46	56	50	179	91	88	85	201	73	128
16	131	62	69	51	182	79	103	86	192	57	135
17	118	68	50	52	177	99	78	87	177	67	110
18	101	65	36	53	169	83	86	88	140	49	91
19	101	43	58	54	166	86	80	89	119	37	82
20～24歳	401	216	185	55～59歳	889	429	460	90～94歳	513	146	367
20	72	43	29	55	172	83	89	90	147	44	103
21	61	33	28	56	138	66	72	91	114	25	89
22	101	51	50	57	179	75	104	92	114	37	77
23	52	34	18	58	198	96	102	93	74	21	53
24	115	55	60	59	202	109	93	94	64	19	45
25～29歳	398	207	191	60～64歳	1,118	504	614	95～99歳	133	14	119
25	119	61	58	60	188	89	99	95	54	6	48
26	83	51	32	61	219	112	107	96	33	-1	34
27	73	36	37	62	201	85	116	97	11	7	4
28	64	37	27	63	267	118	149	98	17	3	14
29	59	22	37	64	243	100	143	99	18	-1	19
30～34歳	385	193	192	65～69歳	1,367	677	690	100歳以上	19	3	16
30	60	26	34	65	242	133	109	不詳	0	0	0
31	66	28	38	66	252	117	135				
32	88	51	37	67	267	131	136				
33	76	34	42	68	302	151	151				
34	95	54	41	69	304	145	159				

(再掲)

年齢	計	男	女	年齢	計	男	女	年齢	計	男	女
0～14歳	1,278	654	624	15～64歳	6,882	3,417	3,465	65歳以上	7,058	3,040	4,018
(%)	8.40%	9.20%	7.70%	(%)	45.22%	48.05%	42.74%	(%)	46.38%	42.75%	49.56%

第21表 市町村別・男女別・年齢別人口

令和4年10月1日現在

[竹田市]

年齢	計	男	女	年齢	計	男	女	年齢	計	男	女
合計	19,362	9,071	10,291								
0～4歳	390	220	170	35～39歳	794	387	407	70～74歳	2,261	1,148	1,113
0	56	32	24	35	129	52	77	70	418	205	213
1	70	39	31	36	153	83	70	71	440	235	205
2	92	51	41	37	185	97	88	72	425	217	208
3	88	47	41	38	145	76	69	73	514	265	249
4	84	51	33	39	182	79	103	74	464	226	238
5～9歳	569	290	279	40～44歳	841	433	408	75～79歳	1,468	654	814
5	112	58	54	40	161	84	77	75	411	209	202
6	101	55	46	41	161	87	74	76	195	86	109
7	121	66	55	42	167	83	84	77	247	120	127
8	117	55	62	43	162	82	80	78	311	118	193
9	118	56	62	44	190	97	93	79	304	121	183
10～14歳	679	345	334	45～49歳	956	505	451	80～84歳	1,491	571	920
10	120	68	52	45	193	105	88	80	315	125	190
11	137	70	67	46	184	96	88	81	298	102	196
12	142	77	65	47	174	96	78	82	306	117	189
13	142	71	71	48	219	107	112	83	279	105	174
14	138	59	79	49	186	101	85	84	293	122	171
15～19歳	741	397	344	50～54歳	909	466	443	85～89歳	1,396	499	897
15	160	88	72	50	180	89	91	85	310	116	194
16	178	93	85	51	189	99	90	86	300	118	182
17	164	87	77	52	173	93	80	87	277	102	175
18	154	86	68	53	182	96	86	88	271	77	194
19	85	43	42	54	185	89	96	89	238	86	152
20～24歳	392	183	209	55～59歳	1,043	504	539	90～94歳	864	256	608
20	61	29	32	55	221	92	129	90	196	71	125
21	65	21	44	56	152	85	67	91	208	59	149
22	58	27	31	57	193	93	100	92	209	60	149
23	75	36	39	58	231	111	120	93	143	45	98
24	133	70	63	59	246	123	123	94	108	21	87
25～29歳	482	274	208	60～64歳	1,454	724	730	95～99歳	297	62	235
25	120	64	56	60	233	116	117	95	84	15	69
26	74	53	21	61	289	143	146	96	71	21	50
27	114	57	57	62	290	148	142	97	76	14	62
28	75	43	32	63	305	151	154	98	36	10	26
29	99	57	42	64	337	166	171	99	30	2	28
30～34歳	507	264	243	65～69歳	1,776	885	891	100歳以上	52	4	48
30	64	32	32	65	328	165	163	不詳	0	0	0
31	102	58	44	66	337	158	179				
32	78	44	34	67	381	189	192				
33	117	60	57	68	344	175	169				
34	146	70	76	69	386	198	188				

(再掲)

年齢	計	男	女	年齢	計	男	女	年齢	計	男	女
0～14歳	1,638	855	783	15～64歳	8,119	4,137	3,982	65歳以上	9,605	4,079	5,526
(%)	8.46%	9.43%	7.61%	(%)	41.93%	45.61%	38.69%	(%)	49.61%	44.97%	53.70%

第21表 市町村別・男女別・年齢別人口

令和4年10月1日現在

[豊後高田市]

年齢	計	男	女	年齢	計	男	女	年齢	計	男	女
合計	21,839	10,450	11,389								
0～4歳	776	418	358	35～39歳	1,087	533	554	70～74歳	2,144	1,055	1,089
0	135	74	61	35	216	106	110	70	393	181	212
1	159	84	75	36	204	98	106	71	449	230	219
2	174	99	75	37	223	107	116	72	419	214	205
3	152	81	71	38	222	109	113	73	437	210	227
4	156	80	76	39	222	113	109	74	446	220	226
5～9歳	850	444	406	40～44歳	1,167	631	536	75～79歳	1,378	588	790
5	156	76	80	40	195	129	66	75	352	167	185
6	195	115	80	41	243	114	129	76	217	98	119
7	152	88	64	42	247	129	118	77	256	103	153
8	171	83	88	43	241	140	101	78	294	122	172
9	176	82	94	44	241	119	122	79	259	98	161
10～14歳	847	455	392	45～49歳	1,306	702	604	80～84歳	1,354	525	829
10	158	85	73	45	245	138	107	80	261	111	150
11	176	95	81	46	273	134	139	81	326	139	187
12	173	87	86	47	281	163	118	82	238	97	141
13	163	99	64	48	246	122	124	83	242	80	162
14	177	89	88	49	261	145	116	84	287	98	189
15～19歳	817	437	380	50～54歳	1,290	671	619	85～89歳	1,095	386	709
15	163	88	75	50	250	136	114	85	240	80	160
16	190	102	88	51	268	133	135	86	238	90	148
17	147	81	66	52	272	148	124	87	250	87	163
18	165	86	79	53	245	130	115	88	168	56	112
19	152	80	72	54	255	124	131	89	199	73	126
20～24歳	775	349	426	55～59歳	1,187	612	575	90～94歳	634	187	447
20	116	53	63	55	249	121	128	90	182	68	114
21	159	67	92	56	166	84	82	91	119	34	85
22	171	83	88	57	249	134	115	92	119	39	80
23	137	52	85	58	271	130	141	93	122	30	92
24	192	94	98	59	252	143	109	94	92	16	76
25～29歳	898	441	457	60～64歳	1,474	728	746	95～99歳	176	47	129
25	209	99	110	60	262	125	137	95	53	19	34
26	161	67	94	61	266	132	134	96	48	10	38
27	135	60	75	62	289	144	145	97	39	8	31
28	190	103	87	63	337	168	169	98	29	6	23
29	203	112	91	64	320	159	161	99	7	4	3
30～34歳	893	438	455	65～69歳	1,667	803	864	100歳以上	24	0	24
30	170	81	89	65	313	151	162	不詳	0	0	0
31	152	72	80	66	323	162	161				
32	184	98	86	67	327	150	177				
33	210	94	116	68	353	171	182				
34	177	93	84	69	351	169	182				

(再掲)

年齢	計	男	女	年齢	計	男	女	年齢	計	男	女
0～14歳	2,473	1,317	1,156	15～64歳	10,894	5,542	5,352	65歳以上	8,472	3,591	4,881
(%)	11.32%	12.60%	10.15%	(%)	49.88%	53.03%	46.99%	(%)	38.79%	34.36%	42.86%

第21表 市町村別・男女別・年齢別人口

令和4年10月1日現在

[杵築市]

年齢	計	男	女	年齢	計	男	女	年齢	計	男	女
合計	26,946	13,033	13,913								
0～4歳	706	361	345	35～39歳	1,337	698	639	70～74歳	2,599	1,287	1,312
0	125	65	60	35	236	122	114	70	480	228	252
1	133	64	69	36	237	129	108	71	533	267	266
2	111	51	60	37	253	121	132	72	500	259	241
3	145	86	59	38	282	150	132	73	550	278	272
4	192	95	97	39	329	176	153	74	536	255	281
5～9歳	960	499	461	40～44歳	1,549	826	723	75～79歳	1,846	836	1,010
5	182	99	83	40	276	144	132	75	525	265	260
6	194	102	92	41	311	168	143	76	278	135	143
7	182	92	90	42	321	162	159	77	288	128	160
8	214	107	107	43	311	165	146	78	368	141	227
9	188	99	89	44	330	187	143	79	387	167	220
10～14歳	1,127	599	528	45～49歳	1,715	871	844	80～84歳	1,527	606	921
10	215	111	104	45	322	161	161	80	352	159	193
11	198	107	91	46	319	164	155	81	339	144	195
12	223	126	97	47	366	196	170	82	282	103	179
13	243	120	123	48	357	172	185	83	267	95	172
14	248	135	113	49	351	178	173	84	287	105	182
15～19歳	1,066	563	503	50～54歳	1,680	861	819	85～89歳	1,290	446	844
15	251	131	120	50	400	208	192	85	328	126	202
16	200	110	90	51	324	181	143	86	240	83	157
17	234	120	114	52	306	161	145	87	282	93	189
18	204	95	109	53	330	161	169	88	210	78	132
19	177	107	70	54	320	150	170	89	230	66	164
20～24歳	904	458	446	55～59歳	1,584	766	818	90～94歳	798	219	579
20	159	76	83	55	351	168	183	90	198	61	137
21	166	79	87	56	266	124	142	91	193	52	141
22	174	88	86	57	329	148	181	92	175	49	126
23	188	100	88	58	360	194	166	93	109	30	79
24	217	115	102	59	278	132	146	94	123	27	96
25～29歳	914	517	397	60～64歳	1,798	903	895	95～99歳	286	51	235
25	212	114	98	60	343	173	170	95	66	13	53
26	190	103	87	61	311	154	157	96	86	18	68
27	175	99	76	62	395	194	201	97	62	9	53
28	157	87	70	63	383	187	196	98	49	11	38
29	180	114	66	64	366	195	171	99	23	0	23
30～34歳	1,054	601	453	65～69歳	2,168	1,057	1,111	100歳以上	38	8	30
30	201	127	74	65	419	200	219	不詳	0	0	0
31	159	94	65	66	421	203	218				
32	236	126	110	67	442	227	215				
33	197	100	97	68	410	202	208				
34	261	154	107	69	476	225	251				

(再掲)

年齢	計	男	女	年齢	計	男	女	年齢	計	男	女
0～14歳	2,793	1,459	1,334	15～64歳	13,601	7,064	6,537	65歳以上	10,552	4,510	6,042
(%)	10.37%	11.19%	9.59%	(%)	50.48%	54.20%	46.98%	(%)	39.16%	34.60%	43.43%

第21表 市町村別・男女別・年齢別人口

令和4年10月1日現在

[宇佐市]

年齢	計	男	女	年齢	計	男	女	年齢	計	男	女
合計	51,219	24,284	26,935								
0～4歳	1,547	806	741	35～39歳	2,426	1,256	1,170	70～74歳	4,841	2,313	2,528
0	287	151	136	35	462	235	227	70	920	431	489
1	273	138	135	36	432	228	204	71	973	488	485
2	286	144	142	37	457	233	224	72	951	437	514
3	347	188	159	38	544	291	253	73	1,009	476	533
4	354	185	169	39	531	269	262	74	988	481	507
5～9歳	2,046	1,026	1,020	40～44歳	2,851	1,423	1,428	75～79歳	3,389	1,509	1,880
5	376	187	189	40	551	280	271	75	912	437	475
6	434	230	204	41	537	263	274	76	562	252	310
7	420	218	202	42	558	287	271	77	589	228	361
8	387	188	199	43	624	304	320	78	699	302	397
9	429	203	226	44	581	289	292	79	627	290	337
10～14歳	2,254	1,145	1,109	45～49歳	3,326	1,675	1,651	80～84歳	2,931	1,165	1,766
10	431	222	209	45	602	296	306	80	631	249	382
11	456	224	232	46	677	358	319	81	672	266	406
12	425	228	197	47	642	314	328	82	584	243	341
13	494	236	258	48	680	338	342	83	527	229	298
14	448	235	213	49	725	369	356	84	517	178	339
15～19歳	2,487	1,352	1,135	50～54歳	3,214	1,586	1,628	85～89歳	2,319	751	1,568
15	445	213	232	50	622	313	309	85	543	209	334
16	494	262	232	51	655	315	340	86	476	140	336
17	568	316	252	52	650	318	332	87	486	168	318
18	513	304	209	53	612	310	302	88	450	137	313
19	467	257	210	54	675	330	345	89	364	97	267
20～24歳	1,487	782	705	55～59歳	3,020	1,511	1,509	90～94歳	1,300	332	968
20	283	152	131	55	677	356	321	90	324	92	232
21	299	174	125	56	455	241	214	91	351	96	255
22	252	137	115	57	647	311	336	92	270	48	222
23	240	112	128	58	626	305	321	93	205	48	157
24	413	207	206	59	615	298	317	94	150	48	102
25～29歳	1,813	943	870	60～64歳	3,453	1,648	1,805	95～99歳	420	91	329
25	426	222	204	60	635	295	340	95	158	34	124
26	382	178	204	61	648	309	339	96	96	23	73
27	396	204	192	62	707	345	362	97	67	6	61
28	311	175	136	63	727	360	367	98	66	25	41
29	298	164	134	64	736	339	397	99	33	3	30
30～34歳	1,992	1,004	988	65～69歳	4,048	1,960	2,088	100歳以上	55	6	49
30	339	153	186	65	683	314	369	不詳	0	0	0
31	349	192	157	66	810	386	424				
32	407	207	200	67	869	413	456				
33	426	201	225	68	810	398	412				
34	471	251	220	69	876	449	427				

(再掲)

年齢	計	男	女	年齢	計	男	女	年齢	計	男	女
0～14歳	5,847	2,977	2,870	15～64歳	26,069	13,180	12,889	65歳以上	19,303	8,127	11,176
(%)	11.42%	12.26%	10.66%	(%)	50.90%	54.27%	47.85%	(%)	37.69%	33.47%	41.49%

第21表 市町村別・男女別・年齢別人口

令和4年10月1日現在

[豊後大野市]

年齢	計	男	女	年齢	計	男	女	年齢	計	男	女
合計	32,485	15,157	17,328								
0～4歳	777	392	385	35～39歳	1,332	691	641	70～74歳	3,494	1,741	1,753
0	114	59	55	35	268	144	124	70	672	343	329
1	147	78	69	36	226	117	109	71	660	343	317
2	178	94	84	37	247	133	114	72	698	345	353
3	156	85	71	38	289	124	165	73	748	368	380
4	182	76	106	39	302	173	129	74	716	342	374
5～9歳	1,046	528	518	40～44歳	1,594	830	764	75～79歳	2,377	1,077	1,300
5	169	80	89	40	309	151	158	75	712	340	372
6	253	124	129	41	340	195	145	76	361	158	203
7	169	84	85	42	310	162	148	77	439	205	234
8	257	151	106	43	330	162	168	78	439	183	256
9	198	89	109	44	305	160	145	79	426	191	235
10～14歳	1,256	656	600	45～49歳	1,831	917	914	80～84歳	2,234	890	1,344
10	245	135	110	45	353	179	174	80	509	203	306
11	243	124	119	46	389	201	188	81	451	175	276
12	254	118	136	47	361	182	179	82	480	210	270
13	258	136	122	48	322	153	169	83	381	154	227
14	256	143	113	49	406	202	204	84	413	148	265
15～19歳	1,296	647	649	50～54歳	1,758	880	878	85～89歳	2,133	759	1,374
15	277	140	137	50	360	164	196	85	510	186	324
16	276	143	133	51	384	213	171	86	449	181	268
17	262	126	136	52	345	180	165	87	434	137	297
18	244	119	125	53	333	157	176	88	350	133	217
19	237	119	118	54	336	166	170	89	390	122	268
20～24歳	941	475	466	55～59歳	1,704	796	908	90～94歳	1,313	403	910
20	208	107	101	55	330	160	170	90	358	133	225
21	181	103	78	56	282	130	152	91	256	80	176
22	157	73	84	57	345	164	181	92	288	77	211
23	166	96	70	58	379	172	207	93	248	77	171
24	229	96	133	59	368	170	198	94	163	36	127
25～29歳	916	487	429	60～64歳	2,278	1,132	1,146	95～99歳	439	93	346
25	209	107	102	60	425	212	213	95	160	46	114
26	182	105	77	61	400	204	196	96	113	13	100
27	177	105	72	62	437	220	217	97	71	13	58
28	189	81	108	63	528	252	276	98	55	19	36
29	159	89	70	64	488	244	244	99	40	2	38
30～34歳	980	462	518	65～69歳	2,733	1,299	1,434	100歳以上	53	2	51
30	164	83	81	65	503	230	273	不詳	0	0	0
31	186	87	99	66	543	277	266				
32	167	67	100	67	544	259	285				
33	240	107	133	68	517	250	267				
34	223	118	105	69	626	283	343				

(再掲)

年齢	計	男	女	年齢	計	男	女	年齢	計	男	女
0～14歳	3,079	1,576	1,503	15～64歳	14,630	7,317	7,313	65歳以上	14,776	6,264	8,512
(%)	9.48%	10.40%	8.67%	(%)	45.04%	48.27%	42.20%	(%)	45.49%	41.33%	49.12%

第21表 市町村別・男女別・年齢別人口

令和4年10月1日現在

[由布市]

年齢	計	男	女	年齢	計	男	女	年齢	計	男	女
合計	32,414	15,396	17,018								
0～4歳	1,283	673	610	35～39歳	1,701	876	825	70～74歳	2,820	1,320	1,500
0	280	152	128	35	331	177	154	70	528	235	293
1	233	113	120	36	335	159	176	71	537	243	294
2	248	117	131	37	307	152	155	72	553	256	297
3	244	131	113	38	385	216	169	73	602	297	305
4	278	160	118	39	343	172	171	74	600	289	311
5～9歳	1,486	778	708	40～44歳	1,983	988	995	75～79歳	1,998	907	1,091
5	290	140	150	40	384	166	218	75	530	246	284
6	307	159	148	41	373	196	177	76	335	159	176
7	303	153	150	42	392	194	198	77	335	150	185
8	287	159	128	43	431	219	212	78	406	175	231
9	299	167	132	44	403	213	190	79	392	177	215
10～14歳	1,462	747	715	45～49歳	2,028	1,005	1,023	80～84歳	1,590	607	983
10	289	151	138	45	382	189	193	80	331	138	193
11	295	153	142	46	441	219	222	81	325	132	193
12	285	134	151	47	401	193	208	82	324	112	212
13	291	151	140	48	403	197	206	83	279	109	170
14	302	158	144	49	401	207	194	84	331	116	215
15～19歳	1,306	676	630	50～54歳	1,907	928	979	85～89歳	1,336	455	881
15	282	145	137	50	433	218	215	85	296	100	196
16	259	151	108	51	352	166	186	86	312	112	200
17	245	130	115	52	354	162	192	87	258	84	174
18	285	148	137	53	402	211	191	88	241	78	163
19	235	102	133	54	366	171	195	89	229	81	148
20～24歳	1,621	787	834	55～59歳	1,748	833	915	90～94歳	714	221	493
20	292	127	165	55	383	178	205	90	194	56	138
21	369	189	180	56	273	123	150	91	187	66	121
22	349	166	183	57	367	183	184	92	130	48	82
23	298	128	170	58	332	142	190	93	124	29	95
24	313	177	136	59	393	207	186	94	79	22	57
25～29歳	1,419	712	707	60～64歳	1,969	974	995	95～99歳	248	50	198
25	319	163	156	60	343	169	174	95	101	21	80
26	294	138	156	61	370	192	178	96	53	13	40
27	275	139	136	62	403	182	221	97	39	5	34
28	241	142	99	63	421	216	205	98	23	6	17
29	290	130	160	64	432	215	217	99	32	5	27
30～34歳	1,470	731	739	65～69歳	2,301	1,123	1,178	100歳以上	24	5	19
30	276	132	144	65	415	210	205	不詳	0	0	0
31	304	147	157	66	430	202	228				
32	281	144	137	67	456	207	249				
33	313	145	168	68	485	227	258				
34	296	163	133	69	515	277	238				

(再掲)

年齢	計	男	女	年齢	計	男	女	年齢	計	男	女
0～14歳	4,231	2,198	2,033	15～64歳	17,152	8,510	8,642	65歳以上	11,031	4,688	6,343
(%)	13.05%	14.28%	11.95%	(%)	52.92%	55.27%	50.78%	(%)	34.03%	30.45%	37.27%

第21表 市町村別・男女別・年齢別人口

令和4年10月1日現在

[国東市]

年齢	計	男	女	年齢	計	男	女	年齢	計	男	女
合計	25,279	12,101	13,178								
0～4歳	553	281	272	35～39歳	991	541	450	70～74歳	2,636	1,279	1,357
0	116	62	54	35	184	108	76	70	478	227	251
1	99	46	53	36	232	120	112	71	517	246	271
2	116	53	63	37	171	100	71	72	519	241	278
3	100	52	48	38	189	110	79	73	561	291	270
4	122	68	54	39	215	103	112	74	561	274	287
5～9歳	757	389	368	40～44歳	1,196	620	576	75～79歳	1,908	848	1,060
5	135	70	65	40	233	114	119	75	522	242	280
6	161	82	79	41	239	111	128	76	314	141	173
7	159	79	80	42	208	124	84	77	318	140	178
8	141	68	73	43	263	142	121	78	381	165	216
9	161	90	71	44	253	129	124	79	373	160	213
10～14歳	891	440	451	45～49歳	1,518	784	734	80～84歳	1,758	727	1,031
10	185	109	76	45	269	136	133	80	393	181	212
11	174	93	81	46	315	171	144	81	377	153	224
12	154	67	87	47	319	151	168	82	373	168	205
13	183	90	93	48	304	153	151	83	259	88	171
14	195	81	114	49	311	173	138	84	356	137	219
15～19歳	897	479	418	50～54歳	1,517	753	764	85～89歳	1,487	517	970
15	194	106	88	50	315	157	158	85	354	141	213
16	174	101	73	51	276	138	138	86	304	111	193
17	215	111	104	52	276	145	131	87	273	83	190
18	180	95	85	53	334	153	181	88	307	99	208
19	134	66	68	54	316	160	156	89	249	83	166
20～24歳	752	420	332	55～59歳	1,532	726	806	90～94歳	897	268	629
20	89	40	49	55	318	141	177	90	250	65	185
21	95	58	37	56	233	109	124	91	201	72	129
22	131	95	36	57	341	174	167	92	186	47	139
23	180	90	90	58	305	141	164	93	151	47	104
24	257	137	120	59	335	161	174	94	109	37	72
25～29歳	846	486	360	60～64歳	1,891	939	952	95～99歳	249	46	203
25	225	113	112	60	316	168	148	95	102	23	79
26	167	107	60	61	369	186	183	96	47	8	39
27	160	114	46	62	348	153	195	97	58	13	45
28	153	70	83	63	450	229	221	98	18	0	18
29	141	82	59	64	408	203	205	99	24	2	22
30～34歳	848	441	407	65～69歳	2,120	1,109	1,011	100歳以上	35	8	27
30	122	64	58	65	420	214	206	不詳	0	0	0
31	179	94	85	66	402	221	181				
32	175	94	81	67	412	225	187				
33	212	100	112	68	455	228	227				
34	160	89	71	69	431	221	210				

(再掲)

年齢	計	男	女	年齢	計	男	女	年齢	計	男	女
0～14歳	2,201	1,110	1,091	15～64歳	11,988	6,189	5,799	65歳以上	11,090	4,802	6,288
(%)	8.71%	9.17%	8.28%	(%)	47.42%	51.14%	44.01%	(%)	43.87%	39.68%	47.72%

第21表 市町村別・男女別・年齢別人口

令和4年10月1日現在

[姫島村]

年齢	計	男	女	年齢	計	男	女	年齢	計	男	女
合計	1,603	746	857								
0～4歳	25	8	17	35～39歳	46	22	24	70～74歳	228	104	124
0	0	0	0	35	10	6	4	70	43	24	19
1	7	1	6	36	8	3	5	71	52	19	33
2	7	2	5	37	6	3	3	72	41	17	24
3	4	1	3	38	14	8	6	73	50	26	24
4	7	4	3	39	8	2	6	74	42	18	24
5～9歳	41	28	13	40～44歳	75	43	32	75～79歳	168	84	84
5	0	0	0	40	18	10	8	75	46	24	22
6	16	8	8	41	12	9	3	76	29	15	14
7	9	9	0	42	9	2	7	77	26	15	11
8	10	7	3	43	24	14	10	78	43	20	23
9	6	4	2	44	12	8	4	79	24	10	14
10～14歳	51	24	27	45～49歳	64	28	36	80～84歳	125	48	77
10	12	5	7	45	10	6	4	80	41	14	27
11	6	2	4	46	17	10	7	81	23	10	13
12	14	7	7	47	10	4	6	82	22	8	14
13	11	6	5	48	13	7	6	83	25	10	15
14	8	4	4	49	14	1	13	84	14	6	8
15～19歳	19	16	3	50～54歳	72	34	38	85～89歳	115	40	75
15	9	6	3	50	7	4	3	85	26	10	16
16	7	4	3	51	17	9	8	86	28	9	19
17	2	2	0	52	22	10	12	87	22	13	9
18	2	3	-1	53	13	3	10	88	16	2	14
19	-1	1	-2	54	13	8	5	89	23	6	17
20～24歳	6	4	2	55～59歳	98	42	56	90～94歳	59	17	42
20	-4	2	-6	55	13	4	9	90	11	5	6
21	1	-3	4	56	15	7	8	91	21	5	16
22	4	3	1	57	22	8	14	92	14	3	11
23	2	0	2	58	26	14	12	93	7	1	6
24	3	2	1	59	22	9	13	94	6	3	3
25～29歳	13	6	7	60～64歳	139	76	63	95～99歳	21	3	18
25	9	4	5	60	21	9	12	95	8	2	6
26	3	-1	4	61	18	11	7	96	1	1	0
27	-3	1	-4	62	36	24	12	97	4	0	4
28	5	7	-2	63	24	8	16	98	4	1	3
29	-1	-5	4	64	40	24	16	99	4	-1	5
30～34歳	28	20	8	65～69歳	212	99	113	100歳以上	-2	0	-2
30	7	6	1	65	29	14	15	不詳	0	0	0
31	5	5	0	66	46	24	22				
32	9	5	4	67	46	23	23				
33	-2	-1	-1	68	43	16	27				
34	9	5	4	69	48	22	26				

(再掲)

年齢	計	男	女	年齢	計	男	女	年齢	計	男	女
0～14歳	117	60	57	15～64歳	560	291	269	65歳以上	926	395	531
(%)	7.30%	8.04%	6.65%	(%)	34.93%	39.01%	31.39%	(%)	57.77%	52.95%	61.96%

第21表 市町村別・男女別・年齢別人口

令和4年10月1日現在

[日出町]

年齢	計	男	女	年齢	計	男	女	年齢	計	男	女
合計	27,484	13,148	14,336								
0～4歳	1,107	560	547	35～39歳	1,604	817	787	70～74歳	2,213	1,038	1,175
0	168	84	84	35	295	151	144	70	399	200	199
1	253	117	136	36	303	168	135	71	415	190	225
2	198	104	94	37	309	156	153	72	445	213	232
3	231	128	103	38	317	144	173	73	484	220	264
4	257	127	130	39	380	198	182	74	470	215	255
5～9歳	1,244	643	601	40～44歳	1,697	869	828	75～79歳	1,624	753	871
5	241	137	104	40	342	167	175	75	435	218	217
6	263	133	130	41	299	142	157	76	246	97	149
7	229	106	123	42	372	194	178	77	294	135	159
8	263	136	127	43	338	173	165	78	367	171	196
9	248	131	117	44	346	193	153	79	282	132	150
10～14歳	1,303	656	647	45～49歳	2,018	974	1,044	80～84歳	1,285	553	732
10	258	120	138	45	407	197	210	80	275	120	155
11	286	141	145	46	446	223	223	81	319	135	184
12	234	123	111	47	416	196	220	82	245	108	137
13	264	133	131	48	348	175	173	83	235	94	141
14	261	139	122	49	401	183	218	84	211	96	115
15～19歳	1,339	695	644	50～54歳	1,848	927	921	85～89歳	934	336	598
15	290	152	138	50	385	203	182	85	232	76	156
16	291	145	146	51	378	186	192	86	197	86	111
17	264	151	113	52	392	199	193	87	187	57	130
18	287	146	141	53	347	163	184	88	161	60	101
19	207	101	106	54	346	176	170	89	157	57	100
20～24歳	937	453	484	55～59歳	1,666	801	865	90～94歳	509	146	363
20	187	74	113	55	365	173	192	90	130	46	84
21	171	81	90	56	248	116	132	91	109	32	77
22	151	76	75	57	352	175	177	92	110	29	81
23	215	119	96	58	335	151	184	93	91	14	77
24	213	103	110	59	366	186	180	94	69	25	44
25～29歳	1,089	516	573	60～64歳	1,659	792	867	95～99歳	164	29	135
25	229	113	116	60	307	141	166	95	41	11	30
26	210	106	104	61	295	148	147	96	49	9	40
27	214	91	123	62	329	160	169	97	36	5	31
28	232	113	119	63	367	180	187	98	18	3	15
29	204	93	111	64	361	163	198	99	20	1	19
30～34歳	1,372	677	695	65～69歳	1,837	905	932	100歳以上	35	8	27
30	242	120	122	65	315	165	150	不詳	0	0	0
31	268	123	145	66	382	197	185				
32	251	125	126	67	345	162	183				
33	303	151	152	68	362	179	183				
34	308	158	150	69	433	202	231				

(再掲)

年齢	計	男	女	年齢	計	男	女	年齢	計	男	女
0～14歳	3,654	1,859	1,795	15～64歳	15,229	7,521	7,708	65歳以上	8,601	3,768	4,833
(%)	13.30%	14.14%	12.52%	(%)	55.41%	57.20%	53.77%	(%)	31.29%	28.66%	33.71%

第21表 市町村別・男女別・年齢別人口

令和4年10月1日現在

[九重町]

年齢	計	男	女	年齢	計	男	女	年齢	計	男	女
合計	8,191	3,910	4,281								
0～4歳	187	95	92	35～39歳	318	167	151	70～74歳	949	468	481
0	31	17	14	35	66	37	29	70	183	92	91
1	36	26	10	36	54	23	31	71	193	93	100
2	38	16	22	37	68	43	25	72	174	81	93
3	40	20	20	38	57	33	24	73	197	105	92
4	42	16	26	39	73	31	42	74	202	97	105
5～9歳	302	149	153	40～44歳	409	209	200	75～79歳	594	260	334
5	57	23	34	40	80	32	48	75	172	89	83
6	54	27	27	41	79	44	35	76	81	24	57
7	60	33	27	42	84	45	39	77	98	46	52
8	74	34	40	43	82	43	39	78	133	60	73
9	57	32	25	44	84	45	39	79	110	41	69
10～14歳	334	180	154	45～49歳	475	257	218	80～84歳	586	226	360
10	68	37	31	45	103	49	54	80	116	48	68
11	55	27	28	46	100	46	54	81	129	53	76
12	69	43	26	47	93	53	40	82	115	38	77
13	76	37	39	48	75	38	37	83	118	51	67
14	66	36	30	49	104	71	33	84	108	36	72
15～19歳	259	138	121	50～54歳	427	219	208	85～89歳	527	184	343
15	68	41	27	50	72	33	39	85	120	42	78
16	58	21	37	51	88	47	41	86	143	50	93
17	36	25	11	52	81	37	44	87	101	38	63
18	64	33	31	53	88	49	39	88	104	46	58
19	33	18	15	54	98	53	45	89	59	8	51
20～24歳	160	74	86	55～59歳	489	249	240	90～94歳	304	92	212
20	9	2	7	55	102	47	55	90	95	30	65
21	39	21	18	56	65	40	25	91	62	23	39
22	43	24	19	57	113	59	54	92	63	21	42
23	23	6	17	58	113	53	60	93	38	3	35
24	46	21	25	59	96	50	46	94	46	15	31
25～29歳	197	115	82	60～64歳	617	305	312	95～99歳	83	17	66
25	50	32	18	60	125	59	66	95	30	10	20
26	45	17	28	61	109	51	58	96	17	2	15
27	24	13	11	62	117	55	62	97	12	2	10
28	44	26	18	63	143	71	72	98	7	0	7
29	34	27	7	64	123	69	54	99	17	3	14
30～34歳	250	129	121	65～69歳	705	372	333	100歳以上	19	5	14
30	50	22	28	65	109	59	50	不詳	0	0	0
31	40	19	21	66	148	79	69				
32	43	24	19	67	134	64	70				
33	50	26	24	68	155	74	81				
34	67	38	29	69	159	96	63				

(再掲)

年齢	計	男	女	年齢	計	男	女	年齢	計	男	女
0～14歳	823	424	399	15～64歳	3,601	1,862	1,739	65歳以上	3,767	1,624	2,143
(%)	10.05%	10.84%	9.32%	(%)	43.96%	47.62%	40.62%	(%)	45.99%	41.53%	50.06%

第21表 市町村別・男女別・年齢別人口

令和4年10月1日現在

[玖珠町]

年齢	計	男	女	年齢	計	男	女	年齢	計	男	女
合計	13,823	6,693	7,130								
0～4歳	429	214	215	35～39歳	658	327	331	70～74歳	1,406	663	743
0	95	44	51	35	134	74	60	70	253	119	134
1	77	39	38	36	110	43	67	71	264	114	150
2	79	33	46	37	144	70	74	72	280	125	155
3	82	48	34	38	117	66	51	73	310	155	155
4	96	50	46	39	153	74	79	74	299	150	149
5～9歳	482	242	240	40～44歳	763	402	361	75～79歳	935	391	544
5	99	54	45	40	169	87	82	75	255	121	134
6	107	47	60	41	135	82	53	76	152	61	91
7	83	46	37	42	198	100	98	77	154	65	89
8	96	53	43	43	123	70	53	78	191	72	119
9	97	42	55	44	138	63	75	79	183	72	111
10～14歳	593	321	272	45～49歳	852	454	398	80～84歳	818	340	478
10	102	53	49	45	161	106	55	80	182	74	108
11	120	63	57	46	171	75	96	81	184	74	110
12	117	62	55	47	188	96	92	82	172	70	102
13	127	66	61	48	149	92	57	83	141	61	80
14	127	77	50	49	183	85	98	84	139	61	78
15～19歳	523	260	263	50～54歳	849	438	411	85～89歳	688	231	457
15	112	51	61	50	163	85	78	85	162	57	105
16	115	49	66	51	156	75	81	86	148	60	88
17	116	54	62	52	157	80	77	87	156	54	102
18	116	61	55	53	194	117	77	88	117	32	85
19	64	45	19	54	179	81	98	89	105	28	77
20～24歳	450	290	160	55～59歳	818	399	419	90～94歳	395	115	280
20	88	60	28	55	166	81	85	90	108	29	79
21	58	45	13	56	129	56	73	91	82	26	56
22	87	67	20	57	172	91	81	92	89	29	60
23	74	45	29	58	166	78	88	93	60	19	41
24	143	73	70	59	185	93	92	94	56	12	44
25～29歳	485	292	193	60～64歳	976	478	498	95～99歳	90	16	74
25	113	61	52	60	175	91	84	95	21	8	13
26	83	53	30	61	192	91	101	96	35	3	32
27	103	64	39	62	191	84	107	97	17	3	14
28	95	63	32	63	213	115	98	98	15	3	12
29	91	51	40	64	205	97	108	99	2	-1	3
30～34歳	464	263	201	65～69歳	1,124	553	571	100歳以上	25	4	21
30	96	60	36	65	217	100	117	不詳	0	0	0
31	103	64	39	66	205	106	99				
32	107	51	56	67	234	119	115				
33	89	47	42	68	233	116	117				
34	69	41	28	69	235	112	123				

(再掲)

年齢	計	男	女	年齢	計	男	女	年齢	計	男	女
0～14歳	1,504	777	727	15～64歳	6,838	3,603	3,235	65歳以上	5,481	2,313	3,168
(%)	10.88%	11.61%	10.20%	(%)	49.47%	53.83%	45.37%	(%)	39.65%	34.56%	44.43%

令和4年版 大分県の人口推計報告

令和5年2月発行(令和5年3月訂正)

編集・発行 大分県企画振興部統計調査課

〒870-8501 大分市大手町3丁目1番1号

電話 (097)536-1111 内線 2451

(097)506-2451(直通)